

Hisse Senedi Piyasası

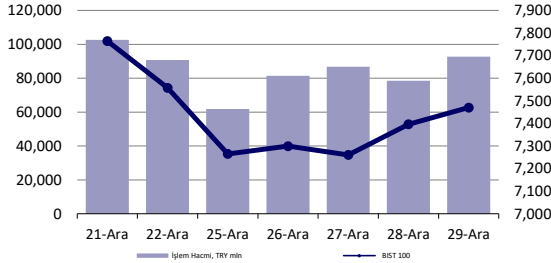

Endeksler, para piyasaları ve emtia

| | Kapanış | Önceki | 1 Gün | 1 Ay | Yıl Baş. |
|---------------------------|---------|--------|--------|----------|----------|
| BIST100 | 7,470 | 7,396 | 1.0% | -6.9% | 0.0% |
| İşlem Hacmi, TL mln | 92,693 | 78,562 | 18.0% | -25.2% | 0.0% |
| Türkiye 2032 (13.10.2032) | 22.45% | 22.23% | 22 bps | -102 bps | 0 bps |
| Türkiye 2032 | 6.61% | 6.61% | 0 bps | -102 bps | 0 bps |
| TCMB karışık fonlama mlyt | - | - | - | - | - |
| USD/TRY | 29.53 | 29.45 | 0.3% | 2.1% | 0.0% |
| EUR/TRY | 32.66 | 32.54 | 0.4% | 3.8% | 0.4% |
| Sepet (50/50) | 31.10 | 31.00 | 0.3% | 3.0% | 0.2% |
| DOW | 37,690 | 37,710 | -0.1% | 4.0% | 0.0% |
| S&P500 | 4,770 | 4,783 | -0.3% | 3.8% | 0.0% |
| FTSE | 7,733 | 7,723 | 0.1% | 2.7% | 0.0% |
| MSCI EM | 1,025 | 1,024 | 0.1% | 4.3% | 0.1% |
| MSCI EE | 44.79 | 44.79 | 0.0% | 4.7% | 0.0% |
| Shanghai SE Comp | 2,975 | 2,955 | 0.7% | -1.9% | 0.0% |
| Nikkei | 33,464 | 33,540 | -0.2% | 0.1% | 0.0% |
| Petrol (Brent) | 78.44 | 77.04 | 1.8% | 1.8% | 1.8% |
| Altın | 2,063 | 2,066 | -0.1% | -0.4% | 0.0% |

En Çok Yükselen & Düşenler (BIST 100)

| | Hisse Kodu | Son Kapanış | Gün Değ. | Hacim, TRY bin |
|---------------------------|------------|-------------|----------|----------------|
| En çok yükselenler | | | | |
| Doğuş Otomotiv | DOAS | 257.00 | 10.0% | 349,978 |
| İş Yatırım | ISMEN | 32.00 | 10.0% | 329,680 |
| Gübre Fabrikaları | GUBRF | 153.80 | 9.9% | 10,595,385 |
| İş G.M.Y.O. | ISGYO | 15.51 | 9.4% | 1,547,644 |
| Cw Enerji Mühendislik | CWENE | 271.25 | 8.9% | 307,045 |
| Kocaer Çelik | KCAER | 29.80 | 8.7% | 133,514 |
| En çok düşenler | | | | |
| Bim Birleşik Mağazalar | BIMAS | 300.75 | -2.2% | 983,209 |
| Şişe Cam | SISE | 45.82 | -1.9% | 1,902,710 |
| Sabancı Holding | SAHOL | 60.45 | -1.5% | 1,786,244 |
| Hektaş | HEKTS | 20.10 | -1.3% | 590,924 |
| Ereğli Demir Çelik | EREGL | 41.00 | -1.2% | 1,757,163 |
| Tüpraş | TUPRS | 143.00 | -1.1% | 2,486,763 |

5 Yıllık Ülke Risk Primi (CDS) (baz puan)

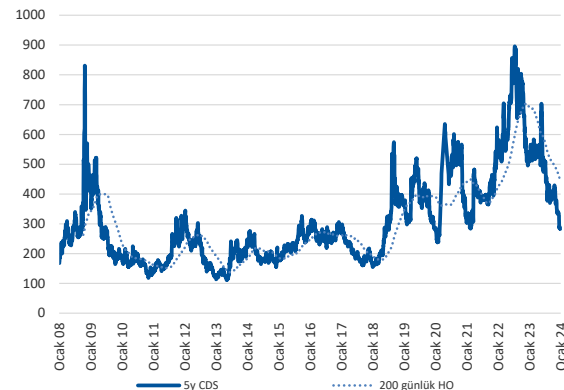

günlük bülten

Piyasa yorumu:

Bu sabah karışık açılış ve sonrasında 7380 – 7600 arasında işlem aktivitesi bekliyoruz.

Cuma günü endeks günü +1.00% değişimle 7470,18 seviyesinde kapattı. İşlem hacmi ortalama seviyede gerçekleşti

Günlük Bültenimizin ilerleyen sayfalarında detaylı şekilde görebileceğiniz Seçilmiş İndikatörler Puanlama Sistemimize göre bugün öne çıkan ilk 5 hisse senedi: **AEFES, MAVI, AKSA, COLA ve AGHOL**. [İlgili sayfada sistemimizin metodolojisini ve uyarı notunu okumanızı önemle belirtmek isteriz.](#)

Bugünün haberleri:

Piyasa gelişmesi

- Demir Çelik Sektörü:** Çelik sektöründe rekor üretim hedefi / sınırlı olumlu
- Bankacılık Sektörü:** BDDK Kasım Verileri Değerlendirmesi
- Ons Altın & Gümüş ETF İşlemleri:** Son derece zor ve volatil geçen 2023'te ortalama ons altın fiyatı beklentimiz ekseninde gerçekleşti

Hisse senetleri

- KONTR:** Lityum demir fosfat (LFP) temelli pillere ek vergi / olumlu
- HEKTS:** Üretim tesisinin kiralama hakkının devri ile tesis içerisinde yer alan makine ve ekipmanların satışı hakkında / nötr - Finansal duran varlık satışı / sınırlı olumlu
- TCELL:** Ukrayna'da faaliyet gösteren bağlı ortaklıkların satışı / sınırlı olumlu
- TKFEN:** Tekfen İnşaat'ın Rusya Projesi hakkında / nötr
- GWIND:** Taşpınar RES kapasite artırımı / sınırlı olumlu

Piyasalarda bugün

Oldukça zor bir yılı geride bıraktık. Gerek fiyatlamalar gerekse takip ettiğimiz başlıklar açısından çoğunlukla hoş olmayan başlıklar üzerinden ilerlemek zorunda kaldık. Ancak, bir şekilde tamamlandı. Strateji ve Araştırma Bölümü olarak 2024'ün sağlık, huzur ve mutluluk getirmesini diliyoruz.

Elimizde fazla haber başlığımız bulunmuyor. Asya'daki işlemlerde Japonya piyasaları kapalı konumda. Bu nedenle ABD tahvillerinde işlemler geçmiyor. Çin'de açıklanan öncü göstergeler ekonomideki toparlanmanın aksamaya devam ettiğini gösteriyor. Çin hisse senetleri %1'in üzerinde değer kayıpları sergiliyor. MSCI Asya Pasifik endeksi 6 gün aranın ardından ilk kez eksiye. Vadeli endeksler ise yatay. Şaşırtıcı değil.

Yeni yılın ilk haftasında içeride ve dışarıda izleyeceğimiz başlıklar son derece yoğun olacak. 3 Ocak'ta içeride 2023'ün son enflasyon rakamlarını karşılayacağız. FOMC tutanaklarından, ISM verileri ve ABD tarım dışı istihdam rakamlarına dek geniş yelpazede bir yığın data yakından izlenecek.

Özellikle bu hafta global işlemlerde hacimlerdeki düşük seyrin devamı gözlenebilir. Bu nedenle sert hareketlere karşı hazırlıklı olunmasını öneriyoruz. Ayrıca, son 1 ayda küresel hisse senetlerinde yaşanan ciddi rallinin ardından en azından ilk etapta Ocak ayının ilk yarısına dek muhtemel realizasyon riski göz ardı edilmemeli düşüncesindeyiz. Bununla birlikte, yeni yılın pozisyonlanmalarda farklı bakış açıları getirebileceği ihtimali de unutulmamalı. Kısmen temkinli modun faydalı olabileceğine inanıyoruz.

Yerel varlıklarda yılın son kısmında görülen işlem hacmi azalışı global piyasaların yeniden oyuna dönüşü ile birlikte nispeten toparlanabilir. Halka arz cephesine şimdilik ara verilmiş olması da yatırımcılara nefes alma imkanı tanıyabilir. 7264 puan bölgesinin test edilmesinin ardından görülen dönüşün tepki mi ya da kalıcı bir yükselişin başlangıcı mı olduğu konusunda net bir fikrimiz henüz yok. Dip çalışması henüz tamamlanmamış olabilir. Gecikmeli de olsa ikna olabilmek adına 7800-8000 bölgesinin geçilmesini beklemeyi daha doğru buluyoruz.

Bölüm olarak 2024 Strateji Raporumuz için hazırlıklarımıza başladık. Yıla dair düşüncelerimizi ve öne çıkaracağımız yatırım temalarımızı Ocak ayı içerisinde yayımlayacağımız raporumuz ile sizlerle paylaşacağız. Referans olması adına Eylül ayında yayımladığımız [Deniz Yatırım 2023 Strateji Güncelleme Raporu](#)'nun güncelliğini koruduğu kanaatindeyiz. Son olarak, yıl içerisinde fazla hareket etmememiz ve orta-uzun vadeli düşünce yaklaşımımız ile bilinen Model ve Döngüsel Portföylerimiz 2023'te BIST 100 endeksini sırasıyla %12 ve %16 seviyelerinde yenmeyi başardılar. Portföylerimizin güncel hallerine [Deniz Yatırım - Araştırma Raporları \(denizyatirim.com\)](#)'dan ulaşabilirsiniz.

Piyasa gelişmesi

Demir Çelik Sektörü: Çelik sektöründe rekor üretim hedefi / sınırlı olumlu

Türkiye Çelik Üreticileri Derneği (TÇÜD) Genel Sekreteri Veysel Yayan, sektörde 2024'te uygulanacak çeşitli tedbirlerle kapasite kullanım oranlarının artacağını belirterek, "Böylece sektörün 2021'deki 40,4 milyon tonluk rekor üretim seviyesini aşacağını ve 2022'deki 15,2 milyon tonluk ihracat seviyesine ulaşarak, Türkiye'nin cari işlemler dengesine olumlu katkı sağlayacağını tahmin ediyoruz." dedi.

İlgili gelişmeyi demir çelik sektörü hisseleri açısından sınırlı olumlu olarak değerlendiriyoruz.

Haber linki | [NTV](#)

Bankacılık Sektörü: BDDK Kasım Verileri Değerlendirmesi

Kasım ayında bankacılık sektörünün net kar rakamı 49.4 milyar TL ile aylık bazda %5 artarken, geçen yılın aynı ayına göre ise %7 geriledi. Özsermaye karlılığı ise Kasım ayında %30.0 olarak gerçekleşti. Aylık bazda kar artışına net faiz gelirleri ve bankacılık hizmet gelirleri destek verirken, yıllık bazda gerilemenin ana nedeni ise net faiz gelirlerindeki gerileme olarak söylenebilir. 3Ç23 aylık ortalamasına göre ise net kardaki daralma %22 seviyesindedir. 3Ç23'e göre net faiz marjında TL kredi mevduat faiz makasındaki 162 bps iyileşmeye bağlı olarak sınırlı bir şekilde 11 bps daralma gerçekleşti. Bankacılık hizmet gelirlerindeki artış ile faaliyet giderlerindeki artış birbirini dengelerken, sermaye piyasası işlemlerindeki zarar Ekim-Kasım döneminde 3Ç23'e göre daralmanın en önemli nedeni olarak karşımıza çıkmaktadır. Kasım ayında da aktif kalitesi güçlü seyrini, kredi karşılık oranları ise yüksek seyrini korumaya devam etmiştir. Geçen yılın yüksek baz etkisinden dolayı yıl sonuna doğru yıllık kar artış hızının yavaşlamasını bekliyorduk. Aralık ayının da bu beklenti doğrultusunda gerçekleşmesini ve Ocak-Kasım döneminde yıllık %38 artan net kar rakamının 2023 tüm yıl için %20'nin hafif üzerinde olmasını bekliyoruz.

Kasım ayı rakamları ALBRK, TSKB ve GARAN için daha olumlu değerlendirilebilir.

Ons Altın & Gümüş ETF İşlemleri: Son derece zor ve volatil geçen 2023'te ortalama ons altın fiyatı beklentimiz ekseninde gerçekleşti

Haftalık değişim/yorum: Hesaplamalarımıza göre, ETF'ler ons altında geride kalan hafta içerisinde +0.2 milyar dolar ile takip edilirken, gümüşte ise söz konusu rakam -0.1 milyar dolar pozisyonlanma ile karşımıza çıktı. Ocak ayı işlemleri kısa ve uzun vade açısından son derece güçlü bir tabloyu karşımıza çıkarıyor. Son 10 yıl ortalamasında +%3.32, 5 yılda ise +%1.13 ons altın değişimleri görüyoruz.

Önemli not: Son derece volatil geçen 2023 yılında daha önce sizlerle 7 Ağustos tarihinde paylaştığımız açıklamamıza istinaden ortalama ons altın beklentimizi \$1945 seviyesinde belirlemiştik. XAUUSD paritesi 2023'ü ortalamada \$1943 ile tamamladı. Söz konusu yılda ETF'lerden çok ciddi çıkış olurken (-\$15.4bn), yılın son diliminde gözlenen spekülasyon talebi fiyat artışında önemli bir rol üstlendi. 2024 yılı için beklentimizi Ocak ayı içerisinde paylaşacağımız Strateji Raporumuz ile açıklayacağız. Bu süreçte sizlerle sadece haftalık ETF değişimlerini rutin şekilde duyurmaya devam edeceğiz.

2023'e ait düşüncelerimize yönelik değerlendirmelerimizde aşağıdaki şekilde 7 Ağustos 2023 itibarıyla güncellemeye gidiyoruz: 16 Ocak 2023 tarihinde paylaştığımız Deniz Yatırım 2023 Strateji Raporu içerisinde ons altın işlemlerinin yılı ortalamada \$1900 seviyesinde tamamlamasını öngördüğümüzü belirtmiştik. Ancak, yıl içerisinde Amerikan para politikasına olan beklentilerin nispeten dengelenmesi ve daha öngörülebilir patikaya erişmesine rağmen değerli metallere olan ilgi düşüklüğünü sağlam temellere oturur şekilde açıklamakta zorlanıyoruz. Yatırımcıların şu aşamada hisse senetleri, tahviller ve gelişmekte olan ülke varlıkları nezdinde getiri arayışı içerisinde olması daha açıklanabilir duruyor. Öte yandan gerek "ortalama" beklentimizde şu ana dek gözlenen seyir gerekse yılın geri kalan kısmında ons altında önemli bir fiyat değişikliği beklentisine sahip olmamamız nedeniyle \$1900 seviyesinde şekillendirdiğimiz ortalama fiyat beklentimizi \$1945 seviyesine hafif yukarı yönlü güncelliyoruz. Söz konusu yaklaşımımıza temel oluşturan gerekçelerimizde ise önemli bir değişiklik henüz bulunmuyor: i) global faiz hadlerindeki artışın patika yapacağı beklentisi ii) ETF'lerin son 2 yılda 21 milyar dolar satış gerçekleştirmesi iii) riskli varlıklara yönelimin yılın ikinci yarısına sarkma ihtimaline karşı başta ons altın olmak üzere değerli metallerdeki yükseliş beklentimizi 2024 yılına ötelememiz iv) Amerikan para politikasının bekle-gör aşamasına girmek üzere olduğunu düşünmemiz gerekçe olarak gösterilebilir.

Kısa vadeli işlemlerde \$2000-1994-1970-1930 destek, \$2075-2135 ise direnç bölgesi olarak yakından izlenebilir. Uzun vade yatırımcılar açısından altın ve gümüş özelinde emtia piyasası pozitif düşüncelerimizi düşük katsayı ile de olsa muhafaza ediyoruz.

Şirket haberleri

KONTR: Lityum demir fosfat (LFP) temelli pillere ek vergi / olumlu

Kontrolmatik'in iştiraki olan Pomega'nın Polatlı Fabrikasında ürettiği LFP bataryalar için GTİP kodu tanımlanmasının ardından Resmi Gazete'de yayımlanan Cumhurbaşkanı kararı ile bu gruptaki ürünlerin Uzakdoğu'dan ithalatına %30 ek gümrük vergisi getirildi. Söz konusu gelişmeyi hem Kontrolmatik hem de bu alandaki yerli üreticiler açısından olumlu değerlendiriyoruz.

HEKTS: Üretim tesisinin kiralama hakkının devri ile tesis içerisinde yer alan makine ve ekipmanların satışı hakkında / nötr - Finansal duran varlık satışı / sınırlı olumlu

Yönetim Kurulu tarafından alınan 27/12/2023 tarihli karara istinaden; 21.09.2021 tarih ve 64 sayılı karar ile kiralamış bulunduğu; Kızıksa Mah. Zambak Sk. N 11 Manyas / BALIKESİR adresinde bulunan 40.336 m2 toplam alan içinde 10.375 m2 kapalı alana sahip taşınmaza ait kiralama hakkının devri ve tesis içerisinde yer alan makine ve ekipmanlarının; 20.000.000 Euro (648.372.000 TL) bedelle, Şirket'in %100 bağlı ortaklığı olan Arma İlaç Sanayi ve Ticaret Anonim Şirketi'ne satılmasına, söz konusu işlem ile ilgili olarak Sermaye Piyasası Kurulu'nun II-23.3 sayılı Önemli Nitelikteki İşlemler ve Ayrılma Hakkı Tebliği kapsamında ayrılma hakkının doğmayacağına, tüm bu işlemler için Genel Müdürlüğe yetki verilmesine karar verilmiştir.

Tamamı ödenmiş 43.000.000 Türk Lirası sermayesine %100 oranında iştirak edilen ve Şirket'in doğrudan bağlı ortaklığı olan Ankara Ticaret Siciline 176459 sicil numarası ile kayıtlı ve Malıköy Başkent OSB Mahallesi Atatürk Bulvarı N69 Sincan/Ankara adresinde mukim ARMA İlaç San. Ve Tic. A.Ş.'nin nezdinde Şirket'in sahip bulunduğu beheri 1,00 Türk Lirası itibari değerli, tamamı nama yazılı 43.000.000 adet payın tamamının Ön Cebeci Mah. Aydoğmuş Sk. N 1 Çankaya / Ankara adresinde mukim, Dikimevi Vergi Dairesi 6491070814 vergi numarası ve Ankara Ticaret Sicili Müdürlüğü'ne 454696 sicil numarası ile kayıtlı Sermaye Piyasası Kanunu nezdinde ilişkili taraf olarak nitelendirilen OYAK Gıda Ve Tarım Holding Anonim Şirketi'ne şirket değeri olan 34.000.000 Euro'dan Hektaş Ticaret T.A.Ş. tarafından ARMA İlaç San. ve Tic. A.Ş.'ye satılan makine ve ekipmandan dolayı doğan borçları düşüldükten sonra kalan hisse değeri olan 14.000.000 Euro bedelle vadeli olarak satılmasına, söz konusu işlem ile ilgili olarak Sermaye Piyasası Kurulu'nun II-23.3 sayılı Önemli Nitelikteki İşlemler ve Ayrılma Hakkı Tebliği kapsamında ayrılma hakkının doğmayacağına, tüm bu işlemler için Genel Müdürlüğe yetki verilmesine karar verilmiştir. Satış sonucu 362.880.306 TL tutarında kar oluşurken, söz konusu tutar işletme sermayesi ihtiyacı için kullanılacaktır.

Söz konusu gelişmeyi nakit girişi sağlayacak olması dolayısıyla ilk etapta sınırlı olumlu olarak değerlendirmekle birlikte uzun vadeli büyüme perspektifi açısından büyüyen bir alandan çıkış yapıyor olmasını da göz ardı etmiyoruz.

TCELL: Ukrayna'da faaliyet gösteren bağlı ortaklıkların satışı / sınırlı olumlu

Şirket, 20 Aralık 2023 tarihli Yönetim Kurulu kararı çerçevesinde; Şirket'in bağlı ortaklıklarından Lifecell LLC, LLC Global Bilgi ve LLC Uktower hisselerinin tamamının, tüm hak ve borçları ile birlikte NJJ Capital'e devri için hisse devir sözleşmesi 29 Aralık 2023 tarihinde imzalanmıştır. İlgili şirketler sırasıyla telekomünikasyon, müşteri ilişkileri yönetimi ve telekomünikasyon altyapı işletmeciliği faaliyetlerinde bulunmaktadır. Satılan finansal duran varlıkların sermayeleri sırasıyla 12.711.848.745 UAH, 47.226.374 UAH, 1.964.040.941 UAH'dir. İlgili gelişmeyi TCELL açısından sınırlı olumlu olarak değerlendiriyoruz.

TKFEN: Tekfen İnşaat'ın Rusya Projesi hakkında / nötr

Şirket 30.09.2023 tarihli mali tablosunda, bağlı ortaklığı Tekfen İnşaat ve Tesisat A.Ş.'nin (Tekfen İnşaat), % 100 hissesi kendisine ait olan OOO Rusfen ile birlikte Kharampurneftegaz LLC Firması ile 90 km uzunluğunda gaz boru hattı inşaat ve montaj işleri için sözleşme imzaladığını, sözleşmenin Rusya Federasyonu'nda Kharampur Gaz Sahası ile Gazprom Ana Boru hattı arasındaki Gaz Nakil Boru Hattının ilk 90 km'lik kısmının yapımı ile ilgili olduğu ve projenin sözleşme bedelinin 19.527.364.329 RUB (yaklaşık 311 milyon ABD Doları) olduğunu, sözleşme başlangıç tarihinin 1 Şubat 2020 ve tamamlanma süresinin 16 ay olduğu belirtilmiştir.

Devamında, 30.09.2023 tarihli mali tablosunun 4 numaralı dipnotunda da yer aldığı üzere; projenin yapımı sürecinde yaşanan muhtelif olumsuzluklar nedeni ile projenin başında konsolide finansal tablolara yansıtılan finansal sonuçların değişen maliyetlere bağlı olarak, rapor tarihi itibarıyla proje sonunda beklenen zararın tamamı konsolide finansal tablolara dahil edildiği ve işveren idare ile kalan zararlarımızın tazminine yönelik görüşmelerin devam ettiği belirtilmiştir.

İşveren idare ile zararlarının tazminine yönelik görüşmelerde mutabakat zeminine ulaşılamayacağına anlaşılması üzerine, bu proje ile ilgili tüm hak, alacak ve varlıklarımızın tazmini amacıyla işveren OOO Kharampurneftegaz'a karşı Tekfen İnşaat ve Tesisat A.Ş. ile OOO Rusfen Konsorsiyumu adına yaklaşık 9.954.112.493,80 Ruble (ABD Doları/Rub=89,25 üzerinden yaklaşık 111.5 milyon ABD Doları) değerindeki hak talepleri için yargı yoluna başvurulmasına karar verilmiştir. Yapılan başvuru ilgili mahkemede ön inceleme ve değerlendirme aşamasındadır. İlgili gelişmeyi TKFEN payları açısından nötr olarak değerlendiriyoruz.

GWIND: Taşpınar RES kapasite artırımı / sınırlı olumlu

Şirket'e ait, Bursa İli, Nilüfer İlçesi, Korubaşı Mahallesi Mevkiinde, Ekim 2020 yılından bu yana faaliyetini sürdüren Taşpınar Rüzgar Enerji Santrali'nde tamamlanan kapasite artırımı çalışmaları sonucunda, 2 adet Nordex N149 türbini, 29.12.2023 tarihinde Bakanlık Kabulü yapılarak başarıyla devreye alınmıştır. Kabul sonucunda Taşpınar RES'teki türbin adedi 16'ya yükselmiş ve santralimizde 13 MW'lık elektrik gücü artışı olmuştur.

07.12.2023 tarihinde Bakanlık Kabulü yapılan 9,4 MWM'lik Taşpınar Hibrit GES ile birlikte santralin toplam güncel kurulu gücü 88,3951 MWM / 73 MWe olmuştur.

İlgili haberi kapasite artışının devreye girmesi dolayısıyla GWIND payları açısından sınırlı olumlu olarak değerlendiriyoruz.

KAP haberleri

Nakit Kar Payı Dağıtım İşlemlerine İlişkin Bildirim: (ödenmeyecek):

ATAKP-KTLEV-TABGD (Olağan Genel Kurul Kararı)

28 Aralık 2023 Perşembe tarihli işlemlerin takası 2 Ocak 2024 Salı tarihinde 29 Aralık 2023 Cuma tarihli işlemlerin takası 3 Ocak 2024 Çarşamba günü gerçekleştirilecektir.

2024 yılı birinci üç aylık dönemi için 01/01/2024 - 31/03/2024 DÖNEMİ DEĞİŞİKLİKLERİ:

BIST 100 ENDEKSİ: ALINACAK PAYLAR: ASGYO-BIOEN-BOBET-ENERY-IZENR-KLSER-SDTTR-TATEN ÇIKARILACAK PAYLAR: AKFGY-GENIL-GLYHO-IMASM-KZBGY-PSGYO-SNGYO-VESBE YEDEK PAYLAR: SAYAS-FENER-TURSG

BIST 50 ENDEKSİ: ALINACAK PAYLAR: ALFAS-BRSAN-KLSER-ULKER ÇIKARILACAK PAYLAR: AKSEN-AEFES-TSKB-VAKBN YEDEK PAYLAR: SOKM-VAKBN-ZOREN

BIST 30 ENDEKSİ: ALINACAK PAYLAR: ---- ÇIKARILACAK PAYLAR: ---- YEDEK PAYLAR: BRSAN-DOAS-DOHOL

BIST LİKİT BANKA ENDEKSİ: ALINACAK PAYLAR: --- ÇIKARILACAK PAYLAR: ----

BIST BANKA DIŞI LİKİT 10 ENDEKSİ: ALINACAK PAYLAR: PETKM ÇIKARILACAK PAYLAR: KRDM D YEDEK PAYLAR: EKGYO-KRDM D-SAHOL

BIST SÜRDÜRÜLEBİLİRLİK ENDEKSİ: ALINACAK PAYLAR: KMPUR-SASA ÇIKARILACAK PAYLAR: ISFIN

BIST SÜRDÜRÜLEBİLİRLİK 25 ENDEKSİ: ALINACAK PAYLAR: ---- ÇIKARILACAK PAYLAR: ---- YEDEK PAYLAR: AKSA-HALKB-TKFEN

Bu hafta yapılması planlanan olağan genel kurullar:

Perşembe : 10:00 MARTI

Bu hafta hakları kullanılmış olarak işlem görecektir paylar:

Salı: (Bedelli sermaye artışı) HLGYO % 91,18541 Rüçhan Hakkı Fiyatı: 1 TL Rüçhan Hakkı Referans Fiyatı: 1,278 TL Rüçhan Hakkı Kullanımı Bitiş Tarihi: 16.01.2024

Çarşamba: (Kar payı avansı ödemesi) ENKAI: Brüt: 0,50 TL Net: 0,45 TL

AKBNK: Pay Geri Alım Programının Sonlanması; İlgili: 16.02.2023 tarihli Özel Durum Açıklaması. İlgili 'de kayıtlı "Pay Geri Alım Programı Hk." konulu açıklama kapsamında; Banka paylarına ilişkin geri alım işlemi yapılmamış olup, söz konusu program 31.12.2023 tarihi itibarıyla sona ermiştir.

IDGYO: Bedelli Sermaye Artırımına İlişkin Yönetim Kurulu Kararı; Şirket Yönetim Kurulu 29.12.2023 tarihinde şirket merkezinde toplanarak, 250.000.000 TL kayıtlı sermaye tavanı içerisinde, 50.000.000 TL olan çıkarılmış sermayesinin tamamı nakden karşılanmak suretiyle 200.000.000 TL nakit (bedelli) olarak % 40 oranında artırılarak 250.000.000 TL'ye çıkarılmasına, mevcut ortakların yeni pay alma haklarının (rüçhan hakkının) kısıtlanmamasına, yeni pay alma haklarının nominal değer üzerinden kullanılmasına ve yeni pay alma hakkının kullanılmasında 1 TL nominal değerli bir payın kullanım fiyatının 1 TL olarak belirlenmesine karar verilmiştir.

MPARK: Hak Kullanım Süreç İptal Bildirimi; Bedelsiz Sermaye Artırımının İptaline İlişkin SPK Başvurusu - Şirket Yönetim Kurulu'nun 29.12.2023 tarihli kararı ile, Sermaye Azaltımı işleminin ivedilikle sonuçlandırılması adına, Sermaye Azaltım işlemi tamamlandıktan sonra yeniden değerlendirilmek üzere, Bedelsiz Sermaye Artırımına ilişkin başvurunun iptali ile talebimizin geri çekilmesine karar verilmiştir.

TEZOL: İhracat Organizasyon Değişikliği Hakkında; Şirket Europap Tezol Kağıt San. ve Tic. A.Ş. Yönetim Kurulu, ihracat satış ve operasyonunun yeniden yapılandırılmasına ve bağlı ortaklığı TZE Global Dış Ticaret A.Ş. aracılığıyla yapılan yurtdışı satışların 01.01.2024 tarihi itibarıyla doğrudan Şirket tarafından yürütülmesine karar vermiştir. Şirketin organizasyon yapısındaki söz konusu değişiklik ile, gelişen ve değişen koşullara daha hızlı uyum sağlanması ve etkinliğin artırılması hedeflenmektedir.

THYAO: Yeni Hat Açılışı; Ortaklığın Yönetim Kurulu'nca, imkanlar ve pazar koşullarına bağlı olarak Avustralya'nın Melbourne şehrine tarifeli sefer başlatılmasına karar verilmiştir

Teknik yorum

BIST 100 endeksi

Dün endeks günü +1.00% değişimle 7470,18 seviyesinde kapattı. İşlem hacmi ortalama seviyede gerçekleşti. Endekste dün de tepki alımlarının devamını gözlemledik.7087 kısa vadeli ana destek olarak görmeye devam ediyoruz. Kısa vadeli ilk direnç seviyesi 7565 ve bu seviye üzerinde yeni işlem bandını 7565 – 7920 olarak görüyoruz. 5 g Ort. 7338.23 22 g. Ort. 7721.54 seviyesindedir. Destek olarak 7200 ve 7380, direnç olarak 7565 ve 7645 takip ediyoruz. Bu sabah karışık açılış ve sonrasında 7380 – 7600 arasında işlem aktivitesi bekliyoruz.



VIOP - X30Y vade teknik analiz

Dün vadeli endeks günü +0.84% değişimle 8530,75 seviyesinde kapattı. İşlem hacmi yüksek seviyede gerçekleşti. Vadeli endekste 8625 kritik direnç seviyesi olarak takip ediyoruz ve bu seviye üzerinde 8780' e kadar alımların devam edebileceği düşüncesindeyiz. 5g. Ort. 8497.10 22 g. Ort. 9021,14 seviyesindedir. Destek olarak 8400, direnç olarak ise 8625 ve 8780 seviyelerini takip ediyoruz. Bu sabah karışık açılış ve sonrasında 8450 – 8650 arasında işlem aktivitesi bekliyoruz.



BIST 100 endeks ağırlıkları ve puan katkıları

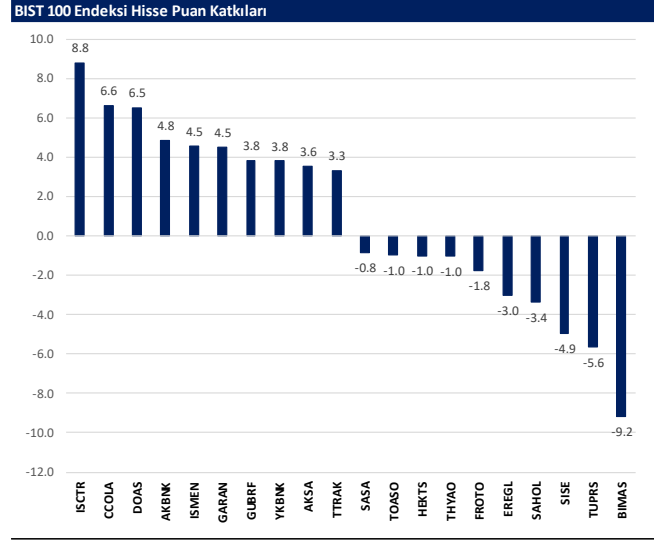
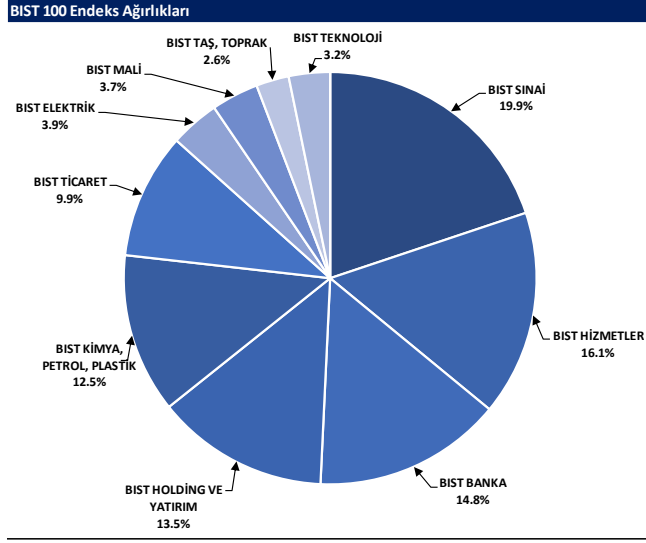

BIST endekslerine ait performanslar

| BIST Endeksleri | Endeks Açıklaması | 29.12.2023 | 28.12.2023 | Günlük değişim | 31.12.2022 | Yıl başlangıcından değişim |
|-----------------|------------------------------------|------------|------------|----------------|------------|----------------------------|
| XU100 | BIST 100 | 7470 | 7396 | 1.0% | 5909 | 36% |
| XU300 | BIST 30 | 8021 | 8016 | 0.1% | 5945 | 35% |
| XU500 | BIST 50 | 6572 | 6544 | 0.4% | 4861 | 35% |
| XBANK | BIST BANKA | 8717 | 8517 | 2.4% | 5028 | 73% |
| XUTUM | BIST TÜM | 8577 | 8440 | 1.6% | 6140 | 40% |
| XUMAL | BIST MALİ | 7888 | 7734 | 2.0% | 5389 | 46% |
| XD30S | BIST 30 AĞIRLIK SINIRLAMALI 10 | 8193 | 8188 | 0.1% | 6062 | 35% |
| X100S | BIST 100 AĞIRLIK SINIRLAMALI 10 | 7472 | 7398 | 1.0% | 5510 | 36% |
| XBANA | BIST ANA | 23113 | 22365 | 3.3% | 15840 | 46% |
| XBLSM | BIST BİLİŞİM | 3706 | 3593 | 3.1% | 2523 | 47% |
| XELKT | BIST ELEKTRİK | 452 | 440 | 2.9% | 467 | -3% |
| XFINK | BIST FIN. KIR. FAKTORİNG | 3198 | 3113 | 2.7% | 2260 | 42% |
| XGIDA | BIST GIDA, İÇECEK | 8837 | 8492 | 4.1% | 5525 | 60% |
| XGMYO | BIST GAYRİMENKUL Y.O. | 2449 | 2370 | 3.3% | 2099 | 17% |
| XHARZ | BIST HALKA ARZ | 79702 | 76864 | 3.7% | 48909 | 63% |
| XHOLD | BIST HOLDİNG VE YATIRIM | 6642 | 6590 | 0.8% | 5048 | 32% |
| XILTM | BIST İLETİŞİM | 1391 | 1394 | -0.3% | 1005 | 38% |
| XINSA | BIST İNŞAAT | 8943 | 8803 | 1.6% | 7643 | 17% |
| XKAGT | BIST ORMAN, KAĞIT, BASIM | 5267 | 5153 | 2.2% | 5182 | 2% |
| XKMYA | BIST KİMYA, PETROL, PLASTİK | 11439 | 11319 | 1.1% | 9919 | 15% |
| XKOBI | BIST KOBI SANAYİ | 22204 | 21244 | 4.5% | 10187 | 118% |
| XKURY | BIST KURUMSAL YÖNETİM | 6264 | 6183 | 1.3% | 4638 | 35% |
| XMADN | BIST MADENCİLİK | 5363 | 5323 | 0.8% | 6617 | -19% |
| XMANA | BIST METAL ANA | 14826 | 14721 | 0.7% | 12773 | 16% |
| XMEŞY | BIST METAL EŞYA, MAKİNA | 18675 | 18381 | 1.6% | 12331 | 51% |
| XSDA | BIST ADANA | 66137 | 66412 | -0.4% | 85327 | -23% |
| XSANK | BIST ANKARA | 12998 | 12754 | 1.9% | 7716 | 68% |
| XSANT | BIST ANTALYA | 11026 | 10352 | 6.5% | 10612 | 4% |
| YSBAL | BIST BALIKESİR | 8036 | 7809 | 2.9% | 7732 | 4% |
| XSUR | BIST BURSA | 14349 | 14265 | 0.6% | 12642 | 13% |
| XSDNZ | BIST DENİZLİ | 6224 | 5936 | 4.9% | 7399 | -16% |
| XSGRT | BIST SİGORTA | 33697 | 32655 | 3.2% | 12649 | 166% |
| XSIST | BIST İSTANBUL | 9479 | 9339 | 1.5% | 6641 | 43% |
| XSIZM | BIST İZMİR | 13131 | 12754 | 3.0% | 12156 | 8% |
| XSKAY | BIST KAYSERİ | 28581 | 27483 | 4.0% | 26155 | 9% |
| XSKOC | BIST KOCAELİ | 23577 | 23630 | -0.2% | 17477 | 35% |
| XSKON | BIST KONYA | 7870 | 7672 | 2.6% | 8040 | -2% |
| XSPOR | BIST SPOR | 3668 | 3653 | 0.4% | 1911 | 92% |
| XSTKR | BIST TEKİRDAĞ | 39257 | 38360 | 2.3% | 30246 | 30% |
| XTAŞT | BIST TAŞ, TOPRAK | 10958 | 10684 | 2.6% | 5559 | 97% |
| XTCRT | BIST TİCARET | 16660 | 16552 | 0.7% | 8757 | 90% |
| XTEKS | BIST TEKSTİL, DERİ | 2994 | 2912 | 2.8% | 3286 | -9% |
| XTM2S | BIST TEMETTÜ 25 | 9394 | 9386 | 0.1% | 6560 | 43% |
| XTMTU | BIST TEMETTÜ | 7491 | 7447 | 0.6% | 5259 | 42% |
| XTRZM | BIST TURİZM | 997 | 985 | 1.3% | 920 | 8% |
| XTUMY | BIST TÜM-100 | 25772 | 24870 | 3.6% | 16577 | 55% |
| XUHIZ | BIST HİZMETLER | 6839 | 6767 | 1.1% | 4885 | 46% |
| XULAS | BIST ULUŞTIRMA | 24695 | 24657 | 0.2% | 15592 | 58% |
| XUSIN | BIST SİNAİ | 11532 | 11342 | 1.7% | 8904 | 30% |
| XUSRD | BIST SÜRÜRÜLEBİLİRLİK | 9694 | 9606 | 0.9% | 6423 | 51% |
| XUTEK | BIST TEKNOLOJİ | 9541 | 9363 | 1.9% | 6362 | 50% |
| XYLDZ | BIST YILDIZ | 8042 | 7927 | 1.5% | 5786 | 39% |
| XYORT | BIST MENKUL KIYM.Y.O. | 3385 | 3302 | 2.5% | 1749 | 94% |
| XYU03 | BIST 100-30 | 14042 | 13583 | 3.4% | 10253 | 37% |
| X10XB | BIST BANKA DİSİ LİKİT 10 | 9883 | 9938 | -0.6% | 7383 | 34% |
| XAKUR | BIST ARACI KURUMLAR | 36746 | 34110 | 7.7% | 22368 | 64% |
| XLBNK | BIST LİKİT BANKA | 7700 | 7523 | 2.4% | 4520 | 70% |
| XTKJS | BIST TEKNOLOJİ AĞIRLIK SINIRLAMALI | 14089 | 13722 | 2.7% | 9111 | 55% |

Kaynak: Deniz Yatırım Strateji ve Araştırma Bölümü hesaplamaları, Rasyonel

Seçilmiş BIST Endekslerine Ait Günlük Performanslar

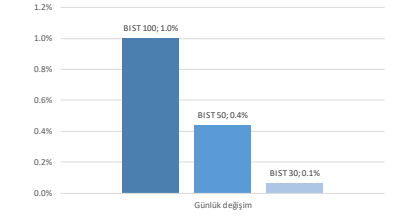

Kaynak: Deniz Yatırım Strateji ve Araştırma Bölümü hesaplamaları, Rasyonel

Seçilmiş BIST Endekslerine Ait Günlük Performanslar

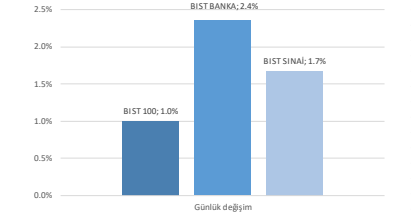

Kaynak: Deniz Yatırım Strateji ve Araştırma Bölümü hesaplamaları, Rasyonel

BIST 100

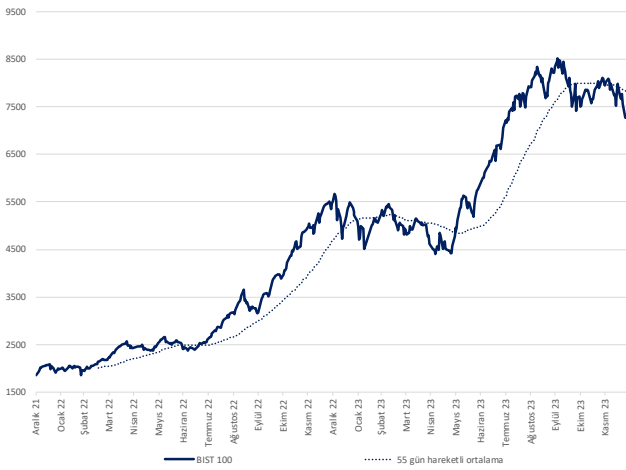

Kaynak: Deniz Yatırım Strateji ve Araştırma Bölümü hesaplamaları, Rasyonel

Endeks Performansları

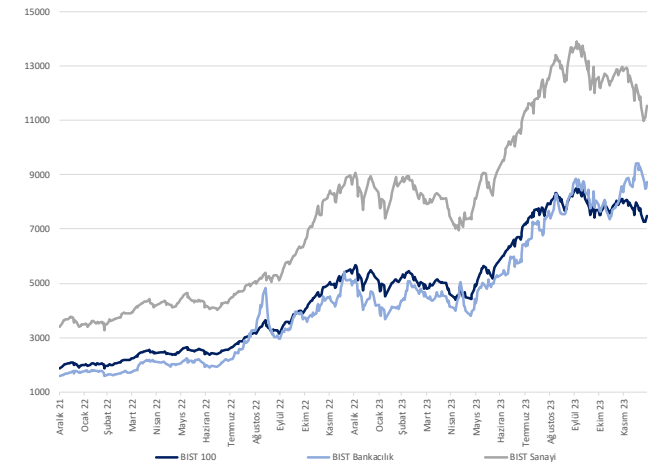

Kaynak: Deniz Yatırım Strateji ve Araştırma Bölümü hesaplamaları, Rasyonel

Günlük bazda seçilmiş indikatörler puanlama sistemi



DENİZ YATIRIM STRATEJİ & ARAŞTIRMA | BIST 100 ENDEKSİ GÜNLÜK BAZDA SEÇİLMİŞ İNDİKATÖRLER PUANLAMA SİSTEMİ

| Hisse İsmi | Son Kapanış | Önceki gün kapanış | Değişim | İşlem Hacmi (milyon) | RSI | MACD | İşlem Hacmi > 3 gün ort. | RSI > 5 gün ort. | RSI < 70.0 | RSI > 30.0 | MACD > 5 gün ort. | MACD > 0 | Son Kapanış > 3 gün ort. | Önceki Puan | Puan |
|------------|-------------|--------------------|---------|----------------------|-------|--------|--------------------------|------------------|------------|------------|-------------------|----------|--------------------------|-------------|-------|
| ASELS | 137.50 | 134.00 | 2.53% | 422.89 | 68.40 | 5.26 | ✓ | ✓ | ✓ | ✓ | ✓ | ✓ | ✓ | 75.0 | 100.0 |
| MAVİ | 116.50 | 112.00 | 4.02% | 346.35 | 61.42 | 1.32 | ✓ | ✓ | ✓ | ✓ | ✓ | ✓ | ✓ | 87.5 | 100.0 |
| AKSA | 103.00 | 95.05 | 8.36% | 303.70 | 72.20 | 1.51 | ✓ | ✓ | ✓ | ✓ | ✓ | ✓ | ✓ | 100.0 | 91.0 |
| CCOLA | 525.50 | 497.50 | 5.63% | 448.01 | 74.01 | 21.49 | ✓ | ✓ | ✓ | ✓ | ✓ | ✓ | ✓ | 87.5 | 91.0 |
| AGHOL | 200.90 | 191.20 | 5.07% | 192.85 | 53.43 | 2.57 | ✓ | ✓ | ✓ | ✓ | ✓ | ✓ | ✓ | 50.0 | 87.5 |
| AKFGY | 1.97 | 1.86 | 5.91% | 159.06 | 47.95 | 0.10 | ✓ | ✓ | ✓ | ✓ | ✓ | ✓ | ✓ | 50.0 | 87.5 |
| ALARK | 90.60 | 89.65 | 1.06% | 376.03 | 44.29 | 3.42 | ✓ | ✓ | ✓ | ✓ | ✓ | ✓ | ✓ | 87.5 | 87.5 |
| ALBRK | 3.82 | 3.72 | 2.69% | 107.86 | 45.43 | 0.09 | ✓ | ✓ | ✓ | ✓ | ✓ | ✓ | ✓ | 50.0 | 87.5 |
| ARCLK | 128.50 | 124.20 | 3.46% | 472.42 | 46.82 | 3.34 | ✓ | ✓ | ✓ | ✓ | ✓ | ✓ | ✓ | 75.0 | 87.5 |
| BERA | 11.48 | 11.12 | 3.24% | 54.41 | 38.71 | 0.85 | ✓ | ✓ | ✓ | ✓ | ✓ | ✓ | ✓ | 62.5 | 87.5 |
| BRSAN | 591.00 | 580.50 | 1.81% | 1,156.61 | 44.45 | 46.94 | ✓ | ✓ | ✓ | ✓ | ✓ | ✓ | ✓ | 62.5 | 87.5 |
| DDAS | 257.00 | 233.70 | 9.97% | 349.98 | 58.95 | 3.23 | ✓ | ✓ | ✓ | ✓ | ✓ | ✓ | ✓ | 62.5 | 87.5 |
| ECLIC | 43.96 | 41.74 | 5.32% | 154.71 | 60.90 | 1.11 | ✓ | ✓ | ✓ | ✓ | ✓ | ✓ | ✓ | 62.5 | 87.5 |
| GARAN | 58.35 | 56.30 | 3.64% | 1,308.24 | 53.70 | 1.09 | ✓ | ✓ | ✓ | ✓ | ✓ | ✓ | ✓ | 62.5 | 87.5 |
| GENIL | 46.88 | 44.48 | 5.40% | 60.89 | 40.78 | 2.60 | ✓ | ✓ | ✓ | ✓ | ✓ | ✓ | ✓ | 75.0 | 87.5 |
| IPEKE | 31.92 | 31.90 | 0.06% | 62.02 | 38.64 | 2.19 | ✓ | ✓ | ✓ | ✓ | ✓ | ✓ | ✓ | 62.5 | 87.5 |
| ISCTR | 23.36 | 22.60 | 3.36% | 2,871.95 | 55.03 | 0.25 | ✓ | ✓ | ✓ | ✓ | ✓ | ✓ | ✓ | 62.5 | 87.5 |
| ISDMR | 34.60 | 34.48 | 0.35% | 38.16 | 48.72 | 0.24 | ✓ | ✓ | ✓ | ✓ | ✓ | ✓ | ✓ | 75.0 | 87.5 |
| ISMEN | 32.00 | 29.10 | 9.97% | 329.68 | 54.22 | 0.78 | ✓ | ✓ | ✓ | ✓ | ✓ | ✓ | ✓ | 87.5 | 87.5 |
| IZMDC | 5.78 | 5.56 | 3.96% | 115.80 | 54.05 | 0.11 | ✓ | ✓ | ✓ | ✓ | ✓ | ✓ | ✓ | 62.5 | 87.5 |
| KCAER | 29.80 | 27.42 | 8.68% | 133.51 | 54.26 | 0.58 | ✓ | ✓ | ✓ | ✓ | ✓ | ✓ | ✓ | 50.0 | 87.5 |
| KMPUR | 58.15 | 55.85 | 4.12% | 43.33 | 41.75 | 3.40 | ✓ | ✓ | ✓ | ✓ | ✓ | ✓ | ✓ | 50.0 | 87.5 |
| KORDS | 77.50 | 75.50 | 2.65% | 40.42 | 46.62 | 2.36 | ✓ | ✓ | ✓ | ✓ | ✓ | ✓ | ✓ | 62.5 | 87.5 |
| MGRFS | 335.00 | 328.50 | 1.98% | 542.07 | 43.96 | 7.02 | ✓ | ✓ | ✓ | ✓ | ✓ | ✓ | ✓ | 41.0 | 87.5 |
| MİATK | 36.10 | 34.84 | 3.62% | 1,219.65 | 46.75 | 3.14 | ✓ | ✓ | ✓ | ✓ | ✓ | ✓ | ✓ | 62.5 | 87.5 |
| ODAS | 8.25 | 8.07 | 2.23% | 511.07 | 34.36 | 0.80 | ✓ | ✓ | ✓ | ✓ | ✓ | ✓ | ✓ | 50.0 | 87.5 |
| PENTA | 17.99 | 17.31 | 3.93% | 56.11 | 38.77 | 0.96 | ✓ | ✓ | ✓ | ✓ | ✓ | ✓ | ✓ | 50.0 | 87.5 |
| PETKM | 18.21 | 17.59 | 3.52% | 1,312.86 | 42.58 | 0.84 | ✓ | ✓ | ✓ | ✓ | ✓ | ✓ | ✓ | 50.0 | 87.5 |
| TKFN | 712.00 | 675.00 | 5.48% | 995.58 | 52.06 | 10.82 | ✓ | ✓ | ✓ | ✓ | ✓ | ✓ | ✓ | 62.5 | 87.5 |
| VESSR | 16.00 | 15.20 | 5.26% | 112.86 | 52.79 | 0.28 | ✓ | ✓ | ✓ | ✓ | ✓ | ✓ | ✓ | 87.5 | 87.5 |
| YILGD | 12.77 | 11.77 | 8.50% | 257.84 | 42.57 | 0.91 | ✓ | ✓ | ✓ | ✓ | ✓ | ✓ | ✓ | 75.0 | 87.5 |
| BU CIM | 6.98 | 7.01 | -0.43% | 101.27 | 33.22 | 0.40 | ✓ | ✓ | ✓ | ✓ | ✓ | ✓ | ✓ | 87.5 | 75.0 |
| CANTE | 16.92 | 16.30 | 3.80% | 196.84 | 43.41 | 0.60 | ✓ | ✓ | ✓ | ✓ | ✓ | ✓ | ✓ | 50.0 | 75.0 |
| HALKB | 11.98 | 11.77 | 1.78% | 360.42 | 40.45 | 0.35 | ✓ | ✓ | ✓ | ✓ | ✓ | ✓ | ✓ | 50.0 | 75.0 |
| ISGYO | 15.51 | 14.18 | 9.38% | 1,547.64 | 30.65 | 1.21 | ✓ | ✓ | ✓ | ✓ | ✓ | ✓ | ✓ | 8.0 | 75.0 |
| KAYSE | 33.80 | 32.24 | 4.84% | 149.13 | 40.03 | 1.56 | ✓ | ✓ | ✓ | ✓ | ✓ | ✓ | ✓ | 50.0 | 75.0 |
| KZBGY | 18.67 | 17.66 | 5.72% | 34.61 | 49.31 | 0.24 | ✓ | ✓ | ✓ | ✓ | ✓ | ✓ | ✓ | 75.0 | 75.0 |
| OYAKC | 55.45 | 55.60 | -0.27% | 458.23 | 38.90 | 2.77 | ✓ | ✓ | ✓ | ✓ | ✓ | ✓ | ✓ | 62.5 | 75.0 |
| PGSUS | 649.50 | 648.00 | 0.23% | 1,010.94 | 40.87 | 17.80 | ✓ | ✓ | ✓ | ✓ | ✓ | ✓ | ✓ | 75.0 | 75.0 |
| SNGYO | 2.73 | 2.66 | 2.63% | 49.73 | 40.98 | 0.09 | ✓ | ✓ | ✓ | ✓ | ✓ | ✓ | ✓ | 50.0 | 75.0 |
| TKFN | 36.92 | 35.30 | 4.59% | 178.65 | 39.39 | 2.44 | ✓ | ✓ | ✓ | ✓ | ✓ | ✓ | ✓ | 50.0 | 75.0 |
| VAKBN | 12.84 | 12.41 | 3.46% | 441.83 | 39.22 | 0.57 | ✓ | ✓ | ✓ | ✓ | ✓ | ✓ | ✓ | 50.0 | 75.0 |
| GLBRF | 153.80 | 139.90 | 9.94% | 10,595.38 | 19.13 | 52.19 | ✓ | ✓ | ✓ | ✓ | ✓ | ✓ | ✓ | 33.0 | 66.0 |
| AKBNK | 36.52 | 36.04 | 1.33% | 3,183.57 | 52.01 | 0.98 | ✓ | ✓ | ✓ | ✓ | ✓ | ✓ | ✓ | 41.0 | 62.5 |
| AKCNS | 142.30 | 138.60 | 2.67% | 141.86 | 52.57 | 4.36 | ✓ | ✓ | ✓ | ✓ | ✓ | ✓ | ✓ | 87.5 | 62.5 |
| AKFYE | 14.35 | 13.80 | 3.99% | 85.91 | 40.11 | 1.07 | ✓ | ✓ | ✓ | ✓ | ✓ | ✓ | ✓ | 62.5 | 62.5 |
| AKSEN | 29.74 | 29.58 | 0.54% | 151.94 | 39.16 | 1.90 | ✓ | ✓ | ✓ | ✓ | ✓ | ✓ | ✓ | 50.0 | 62.5 |
| AIFAS | 84.00 | 82.70 | 1.57% | 436.98 | 37.12 | 7.16 | ✓ | ✓ | ✓ | ✓ | ✓ | ✓ | ✓ | 62.5 | 62.5 |
| ASTOR | 94.30 | 93.60 | 0.75% | 1,362.73 | 40.16 | 5.47 | ✓ | ✓ | ✓ | ✓ | ✓ | ✓ | ✓ | 87.5 | 62.5 |
| BIENY | 41.30 | 39.88 | 3.56% | 56.79 | 40.43 | 2.44 | ✓ | ✓ | ✓ | ✓ | ✓ | ✓ | ✓ | 50.0 | 62.5 |
| CIMSA | 29.34 | 28.78 | 1.95% | 165.21 | 42.52 | 1.29 | ✓ | ✓ | ✓ | ✓ | ✓ | ✓ | ✓ | 62.5 | 62.5 |
| CVNEE | 271.25 | 249.00 | 8.94% | 307.05 | 50.08 | 12.85 | ✓ | ✓ | ✓ | ✓ | ✓ | ✓ | ✓ | 62.5 | 62.5 |
| DORHOL | 11.06 | 10.89 | 1.56% | 275.16 | 40.95 | 0.56 | ✓ | ✓ | ✓ | ✓ | ✓ | ✓ | ✓ | 62.5 | 62.5 |
| ENUSA | 45.54 | 45.50 | 0.09% | 272.33 | 45.59 | 1.08 | ✓ | ✓ | ✓ | ✓ | ✓ | ✓ | ✓ | 62.5 | 62.5 |
| EUPWR | 162.00 | 156.30 | 3.65% | 314.65 | 49.18 | 5.49 | ✓ | ✓ | ✓ | ✓ | ✓ | ✓ | ✓ | 50.0 | 62.5 |
| GESAN | 66.60 | 65.25 | 2.07% | 289.96 | 41.11 | 4.47 | ✓ | ✓ | ✓ | ✓ | ✓ | ✓ | ✓ | 62.5 | 62.5 |
| KARSN | 8.53 | 8.24 | 3.52% | 80.32 | 43.86 | 0.34 | ✓ | ✓ | ✓ | ✓ | ✓ | ✓ | ✓ | 75.0 | 62.5 |
| KCHOL | 141.80 | 141.30 | 0.35% | 1,294.11 | 50.88 | 0.60 | ✓ | ✓ | ✓ | ✓ | ✓ | ✓ | ✓ | 75.0 | 62.5 |
| KONTR | 217.00 | 205.70 | 5.49% | 1,352.70 | 46.82 | 14.28 | ✓ | ✓ | ✓ | ✓ | ✓ | ✓ | ✓ | 62.5 | 62.5 |
| KOZCA | 42.42 | 41.24 | 0.13% | 41.24 | 36.47 | 3.45 | ✓ | ✓ | ✓ | ✓ | ✓ | ✓ | ✓ | 50.0 | 62.5 |
| OTKAR | 425.50 | 415.75 | 2.35% | 1,114.44 | 50.77 | 5.26 | ✓ | ✓ | ✓ | ✓ | ✓ | ✓ | ✓ | 75.0 | 62.5 |
| PSGYO | 4.99 | 4.60 | 8.48% | 40.01 | 42.52 | 0.36 | ✓ | ✓ | ✓ | ✓ | ✓ | ✓ | ✓ | 66.0 | 62.5 |
| SMRTG | 55.25 | 54.20 | 1.94% | 239.87 | 43.94 | 2.85 | ✓ | ✓ | ✓ | ✓ | ✓ | ✓ | ✓ | 62.5 | 62.5 |
| SOKM | 53.95 | 53.40 | 1.03% | 215.30 | 43.36 | 1.62 | ✓ | ✓ | ✓ | ✓ | ✓ | ✓ | ✓ | 53.5 | 62.5 |
| TECLL | 56.10 | 56.20 | -0.18% | 1,237.88 | 54.48 | 0.02 | ✓ | ✓ | ✓ | ✓ | ✓ | ✓ | ✓ | 62.5 | 62.5 |
| TURAS | 6.83 | 6.63 | 3.02% | 64.31 | 41.56 | 0.35 | ✓ | ✓ | ✓ | ✓ | ✓ | ✓ | ✓ | 75.0 | 62.5 |
| LUKER | 81.85 | 80.05 | 2.25% | 305.64 | 52.75 | 1.46 | ✓ | ✓ | ✓ | ✓ | ✓ | ✓ | ✓ | 87.5 | 62.5 |
| VESTL | 46.24 | 44.72 | 3.40% | 197.87 | 37.43 | 3.51 | ✓ | ✓ | ✓ | ✓ | ✓ | ✓ | ✓ | 50.0 | 62.5 |
| YKBNK | 19.54 | 19.23 | 1.61% | 2,595.90 | 48.46 | 0.24 | ✓ | ✓ | ✓ | ✓ | ✓ | ✓ | ✓ | 41.0 | 62.5 |
| BIMAS | 300.75 | 307.50 | -2.20% | 983.21 | 46.51 | 0.43 | ✓ | ✓ | ✓ | ✓ | ✓ | ✓ | ✓ | 62.5 | 53.5 |
| SAHOL | 60.45 | 61.35 | -1.47% | 1,786.24 | 45.90 | 0.30 | ✓ | ✓ | ✓ | ✓ | ✓ | ✓ | ✓ | 62.5 | 53.5 |
| SISE | 45.82 | 46.70 | -1.88% | 1,902.71 | 41.10 | 0.69 | ✓ | ✓ | ✓ | ✓ | ✓ | ✓ | ✓ | 75.0 | 53.5 |
| SKBNK | 4.30 | 4.14 | 3.86% | 3,057.56 | 18.40 | 0.58 | ✓ | ✓ | ✓ | ✓ | ✓ | ✓ | ✓ | 8.0 | 53.5 |
| TOASO | 210.00 | 212.20 | -1.04% | 641.97 | 37.20 | 8.53 | ✓ | ✓ | ✓ | ✓ | ✓ | ✓ | ✓ | 87.5 | 53.5 |
| AHGAZ | 10.24 | 9.73 | 5.24% | 222.07 | 38.86 | 0.67 | ✓ | ✓ | ✓ | ✓ | ✓ | ✓ | ✓ | 75.0 | 50.0 |
| ASELS | 44.98 | 44.78 | 0.45% | 1,651.81 | 47.56 | 0.26 | ✓ | ✓ | ✓ | ✓ | ✓ | ✓ | ✓ | 50.0 | 50.0 |
| EGZTF | 249.50 | 242.90 | 2.73% | 152.12 | 41.80 | 13.18 | ✓ | ✓ | ✓ | ✓ | ✓ | ✓ | ✓ | 50.0 | 50.0 |
| EGEEN | 10,402.50 | 10,300.00 | 1.00% | 404.07 | 41.15 | 218.31 | ✓ | ✓ | ✓ | ✓ | ✓ | ✓ | ✓ | 75.0 | 50.0 |
| GWIND | 21.74 | 21.76 | -0.09% | 106.05 | 36.75 | 1.24 | ✓ | ✓ | ✓ | ✓ | ✓ | ✓ | ✓ | 75.0 | 50.0 |
| IMASM | 12.62 | 12.25 | 3.02% | 51.22 | 36.54 | 0.86 | ✓ | ✓ | ✓ | ✓ | ✓ | ✓ | ✓ | 50.0 | 50.0 |
| KOZAL | 19.53 | 19.57 | -0.20% | 1,053.90 | 36.95 | 0.89 | ✓ | ✓ | ✓ | ✓ | ✓ | ✓ | ✓ | 50.0 | 50.0 |
| KROMD | 23.76 | 24.00 | -1.00% | 737.26 | 50.80 | 0.28 | ✓ | ✓ | ✓ | ✓ | ✓ | ✓ | ✓ | 87.5 | 50.0 |
| QUAGR | 5.74 | 5.34 | 7.49% | 66.96 | 48.69 | 0.11 | ✓ | ✓ | ✓ | ✓ | ✓ | ✓ | ✓ | 75.0 | 50.0 |
| TAVHL | 107.50 | 106.10 | 1.32% | 281.91 | 43.05 | 3.15 | ✓ | ✓ | ✓ | ✓ | ✓ | ✓ | ✓ | 75.0 | 50.0 |
| TSKB | 6.55 | 6.33 | 3.48% | 293.58 | 42.27 | 0.18 | ✓ | ✓ | ✓ | ✓ | ✓ | ✓ | ✓ | 50.0 | 50.0 |
| TTKOM | 24.36 | 24.56 | -0.81% | 731.04 | 51.94 | 0.33 | ✓ | ✓ | ✓ | ✓ | ✓ | ✓ | ✓ | 87.5 | 50.0 |
| YEOTK | 164.50 | 165.40 | -0.54% | 526.91 | 38.71 | 14.78 | ✓ | ✓ | ✓ | ✓ | ✓ | ✓ | ✓ | 50.0 | 50.0 |
| ZOREN | 4.23 | 4.23 | 0.00% | 257.62 | 39.02 | 0.24 | ✓ | ✓ | ✓ | ✓ | ✓ | ✓ | ✓ | 50.0 | 50.0 |
| ENKAI | 34.00 | 34.20 | -0.58% | 544.71 | 47.05 | 0.17 | ✓ | ✓ | ✓ | ✓ | ✓ | ✓ | ✓ | 62.5 | 41.0 |
| EUREN | 14.76 | 14.80 | -0.27% | 102.19 | 46.19 | 0.35 | ✓ | ✓ | ✓ | ✓ | ✓ | ✓ | ✓ | 62.5 | |

Son 90 güne ait dip-zirve analizi



DENİZ YATIRIM STRATEJİ & ARAŞTIRMA | BIST 100 ENDEKSİ DİP-ZİRVE ANALİZİ

| Hisse | Son kapanış | Önceki kapanış | Değişim % | Son 90 gün zirvesi | Son 90 gün dip | Zirveye uzaklık | Dibe uzaklık | Zirveyi geçti mi? |
|-------|-------------|----------------|-----------|--------------------|----------------|-----------------|--------------|-------------------|
| AEEFS | 137.50 | 134.00 | 2.6% | 137.50 | 94.80 | | 33% | ✓ |
| AGHOL | 200.90 | 191.20 | 5.1% | 251.00 | 183.50 | 25% | 9% | x |
| AHGAZ | 10.24 | 9.73 | 5.2% | 15.10 | 8.85 | 47% | 14% | x |
| AKBNK | 36.52 | 36.04 | 1.3% | 39.94 | 28.00 | 9% | 23% | x |
| AKCNS | 142.30 | 138.60 | 2.7% | 186.90 | 122.00 | 31% | 14% | x |
| AKFYE | 14.35 | 13.80 | 4.0% | 21.50 | 12.89 | 50% | 10% | x |
| AKSA | 103.00 | 95.05 | 8.4% | 103.20 | 74.90 | 0% | 27% | x |
| AKSEN | 29.74 | 29.58 | 0.5% | 42.92 | 28.52 | 44% | 4% | x |
| ALARK | 90.60 | 89.65 | 1.1% | 131.20 | 85.10 | 45% | 6% | x |
| ALBRK | 3.82 | 3.72 | 2.7% | 4.66 | 3.60 | 22% | 6% | x |
| ALFAS | 84.00 | 82.70 | 1.6% | 160.50 | 78.30 | 91% | 7% | x |
| ARCLK | 128.50 | 124.20 | 3.5% | 175.00 | 122.50 | 30% | 5% | x |
| ASELS | 44.98 | 44.78 | 0.4% | 49.60 | 37.71 | 10% | 16% | x |
| ASGYO | 14.44 | 13.76 | 4.9% | 26.06 | 13.17 | 80% | 9% | x |
| ASTOR | 94.30 | 93.60 | 0.7% | 144.90 | 86.65 | 54% | 8% | x |
| BERA | 11.48 | 11.12 | 3.2% | 19.60 | 10.50 | 71% | 9% | x |
| BIENY | 41.30 | 39.88 | 3.6% | 71.80 | 37.84 | 74% | 8% | x |
| BIMAS | 300.75 | 307.50 | -2.2% | 320.32 | 249.72 | 7% | 17% | x |
| BIOEN | 17.20 | 16.65 | 3.3% | 26.02 | 16.54 | 51% | 4% | x |
| BOBET | 31.40 | 30.24 | 3.8% | 48.70 | 28.00 | 55% | 11% | x |
| BRSAN | 591.00 | 580.50 | 1.8% | 993.40 | 478.00 | 68% | 19% | x |
| BRYAT | 2350.00 | 2365.00 | -0.6% | 3052.50 | 1955.00 | 30% | 17% | x |
| BUCIM | 6.98 | 7.01 | -0.4% | 11.07 | 6.76 | 59% | 3% | x |
| CANTE | 16.92 | 16.30 | 3.8% | 22.22 | 16.00 | 31% | 5% | x |
| CCOLA | 525.50 | 497.50 | 5.6% | 525.50 | 343.70 | - | 35% | ✓ |
| CIMSA | 29.34 | 28.78 | 1.9% | 46.53 | 26.87 | 59% | 8% | x |
| CWENE | 271.25 | 249.00 | 8.9% | 404.00 | 230.20 | 49% | 15% | x |
| DOAS | 257.00 | 233.70 | 10.0% | 279.39 | 224.30 | 9% | 13% | x |
| DOHOL | 11.06 | 10.89 | 1.6% | 14.90 | 10.48 | 35% | 5% | x |
| ECILC | 43.96 | 41.74 | 5.3% | 58.30 | 40.82 | 33% | 7% | x |
| ECZYT | 249.50 | 242.90 | 2.7% | 342.00 | 209.80 | 37% | 16% | x |
| EGEN | 10402.50 | 10300.00 | 1.0% | 13892.50 | 7019.00 | 34% | 33% | x |
| EKGYO | 6.88 | 6.94 | -0.9% | 9.60 | 6.48 | 40% | 6% | x |
| ENERY | 112.20 | 110.50 | 1.5% | 229.40 | 106.30 | 104% | 5% | x |
| ENJSA | 45.54 | 45.50 | 0.1% | 56.20 | 43.50 | 23% | 4% | x |
| ENKAI | 34.00 | 34.20 | -0.6% | 38.18 | 29.94 | 12% | 12% | x |
| EREGL | 41.00 | 41.48 | -1.2% | 48.30 | 37.20 | 18% | 9% | x |
| EUPWR | 162.00 | 156.30 | 3.6% | 248.80 | 140.80 | 54% | 13% | x |
| EUREN | 14.76 | 14.80 | -0.3% | 21.50 | 13.60 | 46% | 8% | x |
| FROTO | 739.50 | 747.00 | -1.0% | 888.52 | 728.00 | 20% | 2% | x |
| GARAN | 58.35 | 56.30 | 3.6% | 62.50 | 44.62 | 7% | 24% | x |
| GESAN | 66.60 | 65.25 | 2.1% | 113.40 | 59.60 | 70% | 11% | x |
| GUBRF | 153.80 | 139.90 | 9.9% | 393.50 | 139.90 | 156% | 9% | x |
| GWIND | 21.74 | 21.76 | -0.1% | 37.09 | 20.90 | 71% | 4% | x |
| HALKB | 11.98 | 11.77 | 1.8% | 16.92 | 11.49 | 41% | 4% | x |
| HEKTS | 20.10 | 20.36 | -1.3% | 27.50 | 20.00 | 37% | 0% | x |
| IPEKE | 31.92 | 31.90 | 0.1% | 56.15 | 29.54 | 76% | 7% | x |
| ISCTR | 23.36 | 22.60 | 3.4% | 25.94 | 18.68 | 11% | 20% | x |
| ISDMR | 34.60 | 34.48 | 0.3% | 43.82 | 32.50 | 27% | 6% | x |
| ISGYO | 15.51 | 14.18 | 9.4% | 24.30 | 14.18 | 57% | 9% | x |
| ISMEN | 32.00 | 29.10 | 10.0% | 44.20 | 28.60 | 38% | 11% | x |
| IZENR | 26.82 | 25.38 | 5.7% | 71.80 | 23.72 | 168% | 12% | x |
| IZMDC | 5.78 | 5.56 | 4.0% | 8.19 | 4.96 | 42% | 14% | x |
| KARSN | 8.53 | 8.24 | 3.5% | 12.98 | 8.03 | 52% | 6% | x |
| KAYSE | 33.80 | 32.24 | 4.8% | 52.28 | 31.70 | 55% | 6% | x |
| KCAER | 29.80 | 27.42 | 8.7% | 34.80 | 22.12 | 17% | 26% | x |
| KCHOL | 141.80 | 141.30 | 0.4% | 158.00 | 133.20 | 11% | 6% | x |
| KLSE | 64.35 | 61.55 | 4.5% | 120.00 | 55.70 | 86% | 13% | x |
| KMPUR | 58.15 | 55.85 | 4.1% | 92.05 | 52.40 | 58% | 10% | x |
| KONTR | 217.00 | 205.70 | 5.5% | 336.60 | 182.50 | 55% | 16% | x |
| KONYA | 7205.00 | 7220.00 | -0.2% | 9877.50 | 5120.10 | 37% | 29% | x |
| KORDS | 77.50 | 75.50 | 2.6% | 104.70 | 72.35 | 35% | 7% | x |
| KOZAA | 42.42 | 42.34 | 0.2% | 72.45 | 39.20 | 71% | 8% | x |
| KOZAL | 19.53 | 19.57 | -0.2% | 32.80 | 18.99 | 68% | 3% | x |
| KRDMD | 23.76 | 24.00 | -1.0% | 32.46 | 21.38 | 37% | 10% | x |
| MAVI | 116.50 | 112.00 | 4.0% | 119.20 | 95.50 | 2% | 18% | x |
| MGROS | 335.00 | 328.50 | 2.0% | 419.00 | 328.50 | 25% | 2% | x |
| MIATK | 36.10 | 34.84 | 3.6% | 63.58 | 18.18 | 76% | 50% | x |
| ODAS | 8.25 | 8.07 | 2.2% | 13.94 | 7.55 | 69% | 8% | x |
| OTKAR | 425.50 | 415.75 | 2.3% | 467.00 | 326.10 | 10% | 23% | x |
| OYAKC | 55.45 | 55.60 | -0.3% | 83.35 | 53.70 | 50% | 3% | x |
| PENTA | 17.99 | 17.31 | 3.9% | 24.90 | 17.02 | 38% | 5% | x |
| PETKM | 18.21 | 17.59 | 3.5% | 24.64 | 17.05 | 35% | 6% | x |
| PGSUS | 649.50 | 648.00 | 0.2% | 893.10 | 639.00 | 38% | 2% | x |
| QUAGR | 5.74 | 5.34 | 7.5% | 7.00 | 5.21 | 22% | 9% | x |
| SAHOL | 60.45 | 61.35 | -1.5% | 66.90 | 52.70 | 11% | 13% | x |
| SASA | 36.44 | 36.64 | -0.5% | 54.55 | 36.44 | 50% | - | x |
| SDTTR | 271.25 | 254.25 | 6.7% | 426.05 | 239.00 | 57% | 12% | x |
| SISE | 45.82 | 46.70 | -1.9% | 56.60 | 45.46 | 24% | 1% | x |
| SKBNK | 4.30 | 4.14 | 3.9% | 7.60 | 4.02 | 77% | 7% | x |
| SMRTG | 55.25 | 54.20 | 1.9% | 91.50 | 48.92 | 66% | 11% | x |
| SOKM | 53.95 | 53.40 | 1.0% | 67.85 | 52.00 | 26% | 4% | x |
| TATEN | 30.78 | 28.82 | 6.8% | 85.00 | 27.18 | 176% | 12% | x |
| TAVHL | 107.50 | 106.10 | 1.3% | 137.50 | 102.50 | 28% | 5% | x |
| TCELL | 56.10 | 56.20 | -0.2% | 59.41 | 47.10 | 6% | 16% | x |
| THYAO | 228.60 | 229.00 | -0.2% | 268.50 | 203.00 | 17% | 11% | x |
| TKFEN | 36.92 | 35.30 | 4.6% | 54.00 | 34.00 | 46% | 8% | x |
| TOASO | 210.00 | 212.20 | -1.0% | 303.00 | 206.00 | 44% | 2% | x |
| TSKB | 6.55 | 6.33 | 3.5% | 8.65 | 6.19 | 32% | 5% | x |
| TTKOM | 24.36 | 24.56 | -0.8% | 27.04 | 19.11 | 11% | 22% | x |
| TTRAK | 712.00 | 675.00 | 5.5% | 1002.40 | 659.50 | 41% | 7% | x |
| TUKAS | 6.83 | 6.63 | 3.0% | 13.05 | 6.30 | 91% | 8% | x |
| TUPRS | 143.00 | 144.60 | -1.1% | 161.91 | 127.37 | 13% | 11% | x |
| ULKER | 81.85 | 80.05 | 2.2% | 97.75 | 58.55 | 19% | 28% | x |
| VAKBN | 12.84 | 12.41 | 3.5% | 18.00 | 12.22 | 40% | 5% | x |
| VESTL | 46.24 | 44.72 | 3.4% | 70.00 | 43.32 | 51% | 6% | x |
| YEOTK | 164.50 | 165.40 | -0.5% | 286.00 | 144.00 | 74% | 12% | x |
| YKBNK | 19.54 | 19.23 | 1.6% | 21.64 | 15.90 | 11% | 19% | x |
| YILGD | 12.77 | 11.77 | 8.5% | 24.07 | 11.40 | 89% | 11% | x |
| ZOREN | 4.23 | 4.23 | 0.0% | 7.01 | 4.00 | 66% | 5% | x |

Kaynak: Deniz Yatırım Strateji ve Araştırma Bölümü hesaplamaları, Rasyonel

Seçilmiş yollar



DENİZ YATIRIM STRATEJİ & ARAŞTIRMA | BIST 100 HIZLI BAKIŞ

| Hisse kodu | Şirket İsmi | Sektör | F/K | FD/FAVÖK | FD/SATIŞLAR | Özkaynak karlılığı | Piyasa değeri (milyar TL) | Halka açıklık oranı | BIST 100 payı |
|------------|---|----------------------------|--------|----------|-------------|--------------------|---------------------------|---------------------|---------------|
| AEEFES | Anadolu Efes Biraçılık | BIRACILIK VE MESAURUBAT | 10.09 | 3.44 | 0.70 | 27% | 81.4 | 32% | 1.3% |
| AGHOL | Ag Anadolu Gıda Holding | HOLDİNG | 6.08 | 1.56 | 0.22 | 45% | 48.9 | 38% | 0.8% |
| AHGAZ | Ahlito Doğal Gaz Dağıtım Enerji Ve Yat. | PETROL VE PETROL ÜRÜNLERİ | 12.21 | 18.48 | 1.21 | 21% | 26.6 | 25% | 0.4% |
| AKBNK | Akbank | BANKACILIK | 2.59 | | | 46% | 189.9 | 52% | 3.0% |
| AKCMS | Akçansa | ÇİMENTO | 8.44 | 8.02 | 1.92 | 66% | 27.2 | 19% | 0.4% |
| AKFYE | Akfen Yenilenebilir Enerji | ELEKTRİK | 23.11 | 11.05 | 7.68 | 10% | 14.6 | 31% | 0.2% |
| AKSA | Aksa | ENDÜSTRİYEL TEKSTİL | 10.31 | 9.73 | 2.05 | 55% | 33.3 | 37% | 0.5% |
| AKSEN | Aksa Enerji | ELEKTRİK | 8.61 | 7.39 | 1.39 | 22% | 36.5 | 21% | 0.6% |
| ALARK | Alarko Holding | İNŞAAT, TAHHÜT | 3.07 | 187.49 | 4.30 | 75% | 39.4 | 31% | 0.6% |
| ALBRK | Albaraka Türk Katılım Bankası | BANKACILIK | 3.27 | | | 32% | 9.6 | 38% | 0.1% |
| ALFAS | Alfa Solar Enerji | ELEKTRİK | 23.70 | 23.84 | 5.48 | 116% | 30.9 | 20% | 0.5% |
| ARCLK | Arçelik | DAYANIKLI TÜKETİM | 16.92 | 7.01 | 0.71 | 19% | 86.8 | 15% | 1.4% |
| AŞELS | Aşelsan | İLETTİM CİHAZLARI | 12.88 | 17.56 | 4.43 | 39% | 205.1 | 26% | 3.2% |
| ASGYO | Asçer Gayrimenkul Yatırım Ortaklığı | GAYRİMENKUL YATIRIM ORT. | 9.31 | | | 16% | 523.48 | 25% | 0.1% |
| ASTOR | Astor Enerji | ELEKTRİK | 24.96 | 23.30 | 7.88 | 76% | 94.1 | 21% | 1.5% |
| BERA | Bera Holding | HOLDİNG | 5.26 | 4.17 | 0.64 | 20% | 7.8 | 54% | 0.1% |
| BIENY | Bien Yapı Ürünleri | İNŞAAT MALZEMELERİ | 18.30 | 15.98 | 2.06 | 22% | 14.9 | 20% | 0.2% |
| BIMAS | Bim Birleşik Mağazalar | PERAKENDE | 16.00 | 10.67 | 0.84 | 49% | 182.6 | 60% | 2.9% |
| BIÖEN | Biotech Çevre Ve Enerji Yatırımları | ELEKTRİK | 14.81 | 22.51 | 6.80 | 98% | 8.6 | 38% | 0.1% |
| BOBET | Boğaziçi Beton Sanayi Ve Ticaret | ÇİMENTO | 10.63 | 7.39 | 1.84 | 62% | 11.9 | 30% | 0.2% |
| BRNSAN | Borusan Boru Sanayi | DEMİR, ÇELİK TEMEL | 21.54 | 14.11 | 2.75 | 25% | 83.8 | 17% | 1.3% |
| BRVAT | Borusan Yat. Paz. | HOLDİNG | 30.78 | | | 259.69 | 15% | 66.1 | 13% |
| BUCİM | Bursa Çimento | ÇİMENTO | 6.59 | 5.33 | 1.28 | 40% | 10.5 | 34% | 0.2% |
| CANT2 | Can2 Termik | ELEKTRİK | 10.23 | 9.20 | 2.58 | 31% | 15.9 | 42% | 0.2% |
| CCOLA | Coca Cola İçecek | BIRACILIK VE MESAURUBAT | 15.92 | 8.29 | 1.73 | 34% | 133.7 | 25% | 2.1% |
| CINSA | Cimsa | ÇİMENTO | 10.41 | 12.81 | 2.44 | 41% | 27.7 | 45% | 0.4% |
| CWENE | Cw Enerji Mühendislik | ELEKTRİK | 29.56 | 17.65 | 3.96 | 43% | 33.6 | 24% | 0.5% |
| DOAS | Doğuş Otomotiv | OTOMOTİV | 3.21 | 2.80 | 0.54 | 112% | 56.5 | 34% | 0.9% |
| DOHOL | Doğan Holding | HOLDİNG | 3.05 | 2.22 | 0.24 | 40% | 28.9 | 36% | 0.5% |
| ECILC | Eczaoğlu İlaç | SAGLIK | 8.07 | 32.73 | 7.15 | 23% | 30.1 | 19% | 0.5% |
| EGYTI | Eczaoğlu Yatırım | HOLDİNG | 16.83 | | | 19% | 26.2 | 22% | 0.4% |
| EĞEEN | Ege Endüstri | OTOMOTİV PARÇASI | 29.36 | 35.10 | 10.80 | 60% | 51.4 | 22% | 0.8% |
| EKGYO | Emlak G.M.Y.O. | GAYRİMENKUL YATIRIM ORT. | 5.50 | 4.19 | 1.12 | 25% | 26.1 | 51% | 0.4% |
| ENERY | Enerjya Enerji | ELEKTRİK | 87.36 | 11.60 | 0.81 | 2% | 16.3 | 27% | 0.3% |
| ENJSA | Enerjisa Enerji | ELEKTRİK | 2.15 | 5.64 | 0.62 | 120% | 53.8 | 20% | 0.8% |
| ENKAI | Enka İnşaat | İNŞAAT, TAHHÜT | 13.52 | 9.34 | 1.81 | 11% | 204.0 | 12% | 3.2% |
| ERKOL | Enka Demir Çelik | DEMİR, ÇELİK TEMEL | 16.83 | | | -1% | 143.5 | 48% | 2.3% |
| EURWR | Europower Enerji Ve Otomasyon Teknolojileri | ELEKTRİK | 30.68 | 36.08 | 8.41 | 54% | 35.6 | 27% | 0.6% |
| EUREN | European Endüstri İnşaat | İNŞAAT MALZEMELERİ | 13.53 | 24.98 | 3.99 | 41% | 11.2 | 30% | 0.2% |
| FROTO | Ford Otosan | OTOMOTİV | 7.77 | 8.55 | 1.02 | 132% | 259.5 | 18% | 4.1% |
| GARAN | Garanti Bankası | BANKACILIK | 3.16 | | | 45% | 245.1 | 14% | 3.8% |
| GESAN | Gırsım Elektrik Sanayi Taahhüt Ve Ticaret | ELEKTRİK | 20.82 | 13.29 | 4.00 | 54% | 30.6 | 28% | 0.5% |
| GÜBRF | Gübre Fabrikaları | TARIM KİMYASALLARI | 112.47 | 102.22 | 1.14 | 8% | 51.4 | 22% | 0.8% |
| GWIND | Galata Wind Enerji | ELEKTRİK | 11.29 | 10.77 | 8.35 | 53% | 11.7 | 30% | 0.2% |
| HALKB | Halk Bankası | BANKACILIK | 6.19 | | | 13% | 86.1 | 9% | 1.4% |
| HEKTS | Hektaş | TARIM KİMYASALLARI | 192.85 | 64.15 | 11.26 | 8% | 50.9 | 41% | 0.8% |
| IPEKE | İpek Doğal Enerji Kaynakları | ELEKTRİK | 8.75 | | | 31% | 8.3 | 36% | 0.1% |
| ISCTR | İş Bankası (Ç) | BANKACILIK | 3.09 | | | 39% | 233.6 | 31% | 3.7% |
| ISDMR | İzdemir Demir Ve Çelik | DEMİR, ÇELİK TEMEL | 112.47 | | | 189 | 3% | 100.3 | 1.6% |
| ISOYO | İş G.M.Y.O. | GAYRİMENKUL YATIRIM ORT. | 1.14 | 37.38 | 24.46 | 92% | 14.9 | 38% | 0.2% |
| İSMEN | İş Yatırım | ARACI KURUM | 5.07 | 3.35 | 0.12 | 111% | 48.0 | 28% | 0.8% |
| İZENR | İzdemir Enerji Elektrik Üretim | ELEKTRİK | 18.33 | 11.26 | 2.26 | 30% | 15.4 | 24% | 0.2% |
| İZMDC | İzmir Demir Çelik | DEMİR, ÇELİK TEMEL | 5.85 | 0.68 | -6% | 8.7 | 31% | 0.1% | |
| KARSN | Karsan Otomotiv | OTOMOTİV | 66.53 | 11.11 | 2.23 | 6% | 7.7 | 39% | 0.1% |
| KARSE | Kayıseri Fabrikası | GIDA | 4.75 | 9.51 | 2.19 | 44% | 32.9 | 15% | 0.4% |
| KCAER | Kocaeli Çelik | DEMİR, ÇELİK TEMEL | 13.82 | 11.80 | 1.83 | 43% | 19.6 | 24% | 0.3% |
| KCHOL | Koç Holding | HOLDİNG | 3.54 | 7.54 | 1.88 | 61% | 359.6 | 22% | 5.6% |
| KLSEK | Kaleseramik Canakkale Kalebodur Seramik | SERAMİK | 19.54 | 51.62 | 4.58 | 65% | 33.1 | 21% | 0.5% |
| KMPUR | Kimteks Polüretan | KİMYASAL ÜRÜN | 14.90 | 14.31 | 2.05 | 58% | 14.1 | 27% | 0.2% |
| KONTR | Kontrolmatik Teknoloji | ELEKTRİK | 52.43 | 455.99 | 16.59 | 64% | 43.4 | 39% | 0.7% |
| KONVA | Konya Çimento | ÇİMENTO | 119.77 | 70.25 | 116.05 | 50% | 50.6 | 35% | 0.6% |
| KORDS | Kordsa Teknik Tekstil | ENDÜSTRİYEL TEKSTİL | 79.98 | 12.93 | 1.04 | 2% | 15.1 | 28% | 0.2% |
| KOZAA | Koza Anadolu Metal | MADENÇİLİK | 7.06 | 3.20 | 0.99 | 35% | 16.5 | 44% | 0.3% |
| KOZAL | Koza Altın İşletmeleri | MADENÇİLİK | 11.55 | 25.92 | 8.56 | 43% | 62.5 | 29% | 1.0% |
| KRDMD | Kardemir (D) | DEMİR, ÇELİK TEMEL | 26.23 | 7.75 | 1.14 | 9% | 18.5 | 89% | 0.3% |
| MAVİ | Mavi Giyim | TEKSTİL, ENTEGRE | 5.25 | 1.24 | 0.76 | 76% | 23.1 | 73% | 0.4% |
| MGRDS | Migros | PERAKENDE | 11.24 | 6.50 | 0.44 | 110% | 60.7 | 51% | 1.0% |
| MIATK | Mia Teknoloji | TEKNOLOJİ | 33.59 | 31.68 | 17.24 | 76% | 17.8 | 49% | 0.3% |
| ODAS | Odış Elektrik | ELEKTRİK | 2.42 | 5.76 | 1.46 | 83% | 11.6 | 73% | 0.2% |
| OTKAR | Otokar | OTOMOTİV | 44.52 | 24.92 | 3.43 | 60% | 51.1 | 27% | 0.8% |
| OYAKC | Oyak Çimento Fabrikaları | ÇİMENTO | 7.64 | 9.08 | 3.02 | 97% | 64.3 | 27% | 1.0% |
| PENTA | Penta Teknoloji Ürünleri Dağıtım Ticaret | BİLGİSAYAR YATIRIMCI | 45.41 | 8.67 | 0.46 | 9% | 7.1 | 37% | 0.1% |
| PETKM | Pektim | PETROL VE PETROL ÜRÜNLERİ | 13.08 | 83.25 | 1.71 | 18% | 46.2 | 47% | 0.7% |
| PGSUS | Pegasus Hava Taahhütçü | HAVA YOLLARI VE HİZMETLERİ | 5.03 | 5.94 | 2.03 | 60% | 66.4 | 43% | 1.0% |
| QUAGR | Qua Granit Haya Yapı | İNŞAAT MALZEMELERİ | 12.18 | 11.53 | 3.15 | 33% | 15.2 | 32% | 0.2% |
| SAHOL | Sabancı Holding | HOLDİNG | 2.31 | 12.94 | 13.12 | 49% | 123.3 | 19% | 1.9% |
| SASA | Sasa | ENDÜSTRİYEL TEKSTİL | 26.83 | 47.05 | 7.37 | 38% | 193.9 | 21% | 3.0% |
| SDTR | Sdt Uzun Ve Savunma Teknolojileri | TEKNOLOJİ | 39.46 | 55.45 | 20.18 | 67% | 15.7 | 21% | 0.2% |
| SISE | Şişe Cam | CAM | 7.37 | 7.65 | 1.43 | 24% | 140.4 | 49% | 2.2% |
| SKBNK | Şekerbank | BANKACILIK | 4.08 | | | 37% | 8.0 | 48% | 0.1% |
| SMRTG | Smart Güneş Enerjisi Teknolojileri | ELEKTRİK | 41.62 | 33.56 | 6.69 | 89% | 33.5 | 25% | 0.5% |
| SOKM | Şok Marketler Ticaret | PERAKENDE | 9.87 | 5.11 | 0.36 | 93% | 32.0 | 51% | 0.5% |
| TATEN | Tatpınar Enerji Üretim | ELEKTRİK | 69.80 | 17.66 | 11.40 | 8% | 8.6 | 25% | 0.1% |
| TAVHİ | Tav Hava Yolları | HAVA YOLLARI VE HİZMETLERİ | 7.23 | 7.41 | 2.37 | 19% | 39.1 | 48% | 0.6% |
| TCELL | Türkcell | İLETTİM | 7.07 | 4.42 | 1.97 | 52% | 123.4 | 54% | 1.9% |
| THYAO | Türk Hava Yolları | HAVA YOLLARI VE HİZMETLERİ | 4.02 | 4.49 | 1.15 | 34% | 315.5 | 50% | 4.9% |
| TKFEN | Tekfen Holding | HOLDİNG | 6.41 | 7.74 | 0.45 | 20% | 13.7 | 48% | 0.2% |
| TODASO | Tofaş Otomobil Fab. | OTOMOTİV | 6.58 | 5.64 | 0.99 | 118% | 105.0 | 24% | 1.6% |
| TSKB | T.S.K.B. | BANKACILIK | 2.85 | | | 45% | 18.3 | 39% | 0.3% |
| TTKOM | Türk Telekom | İLETTİM | 15.34 | 5.52 | 1.80 | 25% | 85.3 | 13% | 1.3% |
| TRRAK | Türk Traktör | OTOMOTİV | 9.31 | 7.35 | 1.69 | 176% | 71.2 | 24% | 1.1% |
| TUKAS | Tuğay | GIDA | 7.43 | 7.93 | 2.04 | 57% | 10.1 | 33% | 0.2% |
| TUPRS | Tüpraş | PETROL VE PETROL ÜRÜNLERİ | 5.21 | 3.04 | 0.45 | 84% | 275.5 | 49% | 4.3% |
| ULKER | Ulker | GIDA | 18.40 | 5.61 | 1.20 | 28% | 30.2 | 39% | 0.5% |
| VAKBN | T. Vakıflar Bankası | BANKACILIK | 5.43 | | | 19% | 127.3 | 6% | 2.0% |
| VESTL | Vestel | DAYANIKLI TÜKETİM | 42.26 | 4.20 | 0.51 | 3% | 15.5 | 41% | 0.2% |
| YEOTK | Yeo Teknoloji Enerji Ve Endüstri | ELEKTRİK | 34.20 | 27.27 | 4.83 | 96% | 15.8 | 36% | 0.2% |
| YKBNK | Yapı Ve Kredi Bankası | BANKACILIK | 2.50 | | | 49% | 165.1 | 39% | 2.6% |
| YYLGD | Yayla Agro Gıda | GIDA | 9.41 | 14.24 | 1.39 | 50% | 13.9 | 31% | 0.2% |
| ZOREN | Zorlu Enerji | ELEKTRİK | 9.78 | 11.31 | 1.78 | 12% | 21.2 | 36% | 0.3% |

| | |
|--------------|--------|
| En düşük F/K | Şirket |
| 1.14 | ISGYO |

| | |
|-------------------|--------|
| En düşük FD/FAVÖK | Şirket |
| 1.56 | AGHOL |

| | |
|----------------------|--------|
| En düşük FD/SATIŞLAR | Şirket |
| 0.12 | İSMEN |

| | |
|-----------------------------|--------|
| En düşük özkaynak karlılığı | Şirket |
| -6% | İZMDC |

| | |
|------------------------|--------|
| En düşük piyasa değeri | Şirket |
| 7.1 | PENTA |

| | |
|------------------------------|--------|
| En düşük halka açıklık oranı | Şirket |
| 5% | ISDMR |

| | |
|------------------------|--------|
| En düşük BIST 100 payı | Şirket |
| 0.1% | PENTA |

| | |
|---------------|--------|
| En yüksek F/K | Şirket |
| 192.85 | HEKTS |

| | |
|--------------------|--------|
| En yüksek FD/FAVÖK | Şirket |
| 455.99 | KONTR |

| | |
|-----------------------|--------|
| En yüksek FD/SATIŞLAR | Şirket |
| 523.48 | ASGYO |

| | |
|------------------------------|--------|
| En yüksek özkaynak karlılığı | Şirket |
| 176% | TRRAK |

| | |
|-------------------------|--------|
| En yüksek piyasa değeri | Şirket |
| 359.6 | KCHOL |

| | |
|-------------------------------|--------|
| En yüksek halka açıklık oranı | Şirket |
| 89% | KRDMD |

| | |
|-------------------------|--------|
| En yüksek BIST 100 payı | Şirket |
| 5.6% | KCHOL |

Kaynak: Deniz Yatırım Strateji ve Araştırma Bölümü hesaplamaları. Rasyoner F/K, FD/FAVÖK ve FD/Satışlar rasyoları son 4 pyeye verilmiştir.

Deniz Yatırım model portföyü

| DENİZ YATIRIM MODEL PORTFÖYÜ | | | | | |
|------------------------------|-----------------------|-------------|------------|--|---|
| Hisse | Portföye giriş tarihi | Hedef fiyat | Potansiyel | Nominal getiri (Portföye girişten itibaren) | BIST-100'e rölatif getiri (Portföye girişten itibaren) |
| SISE | 04.09.2020 | 77.70 | 70% | 677% | 13% |
| TAVHL | 10.05.2021 | 167.60 | 56% | 350% | -12% |
| TUPRS | 21.03.2022 | 193.00 | 35% | 458% | 62% |
| FROTO | 07.09.2022 | 1423.54 | 93% | 137% | 7% |
| KONTR | 07.09.2022 | 390.00 | 80% | 386% | 120% |
| ALARK | 13.09.2022 | 166.77 | 84% | 67% | -20% |
| HTTBT | 03.11.2022 | 108.80 | 91% | 152% | 38% |
| KAREL | 30.11.2022 | 21.00 | 81% | 8% | -28% |
| PGSUS | 27.12.2022 | 1478.60 | 128% | 28% | -6% |
| AKGRT | 16.01.2023 | 8.30 | 58% | 54% | 5% |
| BIMAS | 16.01.2023 | 424.00 | 41% | 144% | 66% |
| CCOLA | 16.01.2023 | 524.90 | 0% | 186% | 95% |
| SAHOL | 12.05.2023 | 87.50 | 45% | 41% | -8% |
| CIMSA | 21.06.2023 | 43.40 | 48% | 79% | 26% |
| YKBNK | 21.08.2023 | 26.50 | 36% | 25% | 28% |

| | Nominal getiri | BIST-100 Endeksi'ne göre rölatif getiri | BIST-100 Getiri Endeksi'ne göre rölatif getiri |
|-----------------|----------------|---|--|
| 2019 | 56% | 27% | 25% |
| 2020 | 50% | 16% | 15% |
| 2021 | 43% | 13% | 10% |
| 2022 | 205% | 3% | 0% |
| 12A | 54% | 13% | 10% |
| YBB | 52% | 12% | 9% |
| 2019'dan bugüne | 1448% | 89% | 64% |

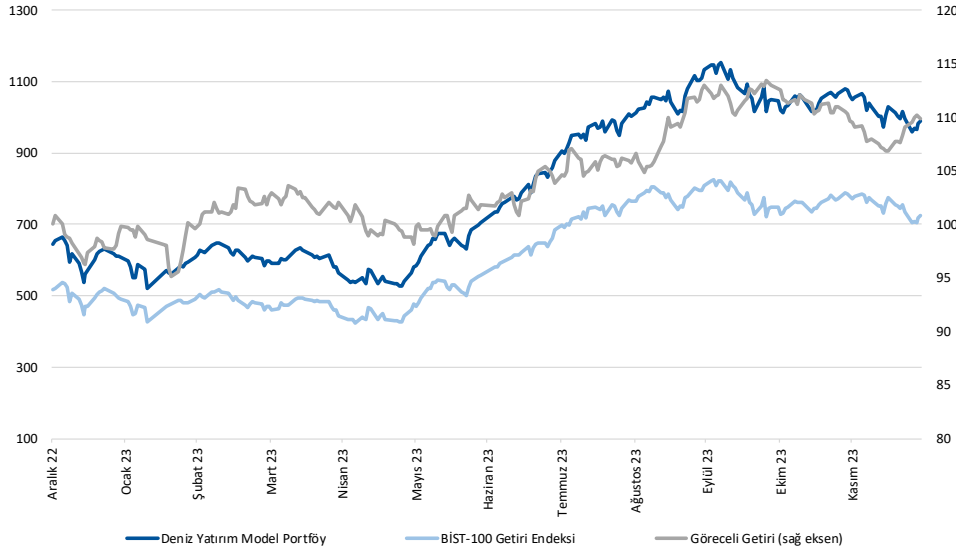

Kaynak: Deniz Yatırım Strateji ve Araştırma Bölümü hesaplamaları, Rasyonet

Deniz Yatırım Model Portföyü

Deniz Yatırım Model Portföyü, Deniz Yatırım Strateji ve Araştırma Bölümü tarafından, temel analiz kriterlerine göre hazırlanmış, orta-uzun vadeli hisse senedi tavsiye listesidir. Alınan pozisyonlar sadece uzun yönlüdür (long only). Herhangi bir rakamsal/yüzdesele getiri hedefi söz konusu değildir. Herhangi bir şirket sayısı sınırı söz konusu değildir. Herhangi bir sıklıkta/takvim dahilinde değişiklik yapma zorunluluğu söz konusu değildir. Strateji ve Araştırma Bölümü analistleri portföyü takvim yılı içerisinde piyasa koşulları izin vermez ise değiştirmeme hakkına sahiptirler. Portföy içerisinde yer alan şirketler için temel analiz açısından getiri potansiyeli kalmamış dahi olsa da (değerleme olarak) şirket markasına olan geçmiş ve gelecek dönem güveni ile liste içerisinde kalmaya devam edebilirler. Portföyde yer alan şirketler için AL tavsiyesi bulunması zorunluluğu söz konusu değildir. Bölüm analistleri, TUT ve/veya Gözden Geçiriliyor önerileri ile de liste içerisinde şirket tercihinde bulunabilirler.

Deniz Yatırım model portföy | sektörel ve endeks dağılımları

Model portföy sektörel dağılımı

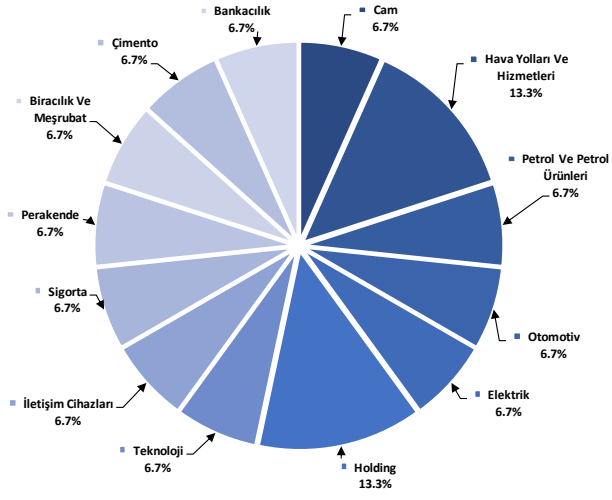

Kaynak: Deniz Yatırım Strateji ve Araştırma Bölümü hesaplamaları

Model portföy endeks dağılımı

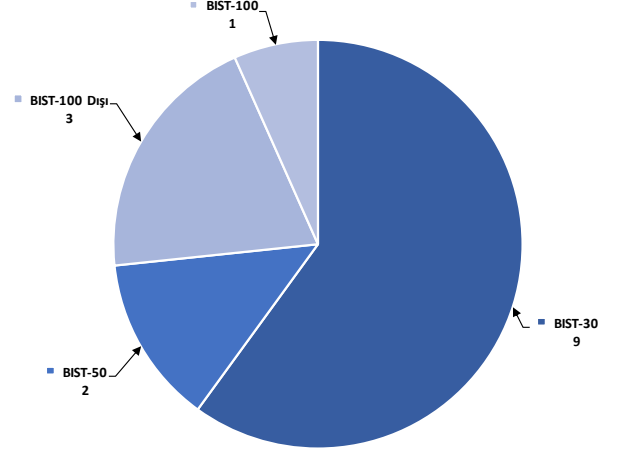

Kaynak: Deniz Yatırım Strateji ve Araştırma Bölümü hesaplamaları

Değerlemeler

| | Piyasa Değeri (mn TL) | Piyasa Değeri (mn USD) | BIST 30 Endeksi'ndeki Payı | BIST 100 Endeksi'ndeki Payı | Nominal Hisse Performansı - YBB | Relatif Hisse Performansı - YBB | Hedef Fiyat (TL) | Tavsiye | Kapanış Fiyatı | Yükseliş / Düşüş Potansiyeli |
|--|--------------------------|---------------------------|-------------------------------|--------------------------------|------------------------------------|------------------------------------|---------------------|---------|-------------------|---------------------------------|
| Finansallar | | | | | | | | | | |
| Ağa sa Hayat Emeklilik | 10,989 | 373 | --- | --- | 56% | 15% | 60.00 | TUT | 61.05 | -1.7% |
| Akbank | 189,904 | 6,451 | 6.8% | 4.9% | 106% | 52% | 45.10 | AL | 36.52 | 23.5% |
| Aksigorta | 8,463 | 287 | --- | --- | 35% | -1% | 8.30 | AL | 5.25 | 58.1% |
| Anadolu Hayat Emeklilik | 16,383 | 557 | --- | --- | 76% | 30% | 73.40 | AL | 38.10 | 92.7% |
| Anadolu Sigorta | 30,050 | 1,021 | --- | --- | 274% | 175% | 86.70 | AL | 60.10 | 44.3% |
| Garanti Bank | 245,070 | 8,325 | 2.3% | 1.7% | 109% | 54% | 67.70 | AL | 58.35 | 16.0% |
| Halkbank | 86,074 | 2,924 | --- | --- | -10% | -34% | 16.60 | TUT | 11.98 | 38.6% |
| İş Bankası | 233,599 | 7,935 | 4.9% | 3.5% | 97% | 45% | 31.00 | AL | 23.36 | 32.7% |
| İş Yatırım | 48,000 | 1,631 | --- | --- | 0.6% | 118% | 59.00 | AL | 32.00 | 84.4% |
| TSKB | 18,340 | 623 | --- | --- | 50% | 11% | 10.00 | AL | 6.55 | 52.7% |
| Türkiye Sigorta | 47,111 | 1,600 | --- | --- | 228% | 140% | 54.40 | TUT | 40.56 | 34.1% |
| Vakıf Bank | 127,320 | 4,325 | --- | 0.4% | 8% | -20% | 19.40 | TUT | 12.84 | 51.1% |
| Yapı Kredi Bank | 165,055 | 5,607 | 4.4% | 3.2% | 80% | 33% | 26.50 | AL | 19.54 | 35.6% |
| Holdingler | | | | | | | | | | |
| Alarko Holding | 39,411 | 1,339 | 0.8% | 0.6% | 13% | -17% | 166.77 | AL | 90.60 | 84.1% |
| Doğan Holding | 28,944 | 983 | --- | 0.5% | 8% | -21% | 18.70 | AL | 11.06 | 69.1% |
| Enka İnşaat | 204,000 | 6,930 | 1.7% | 1.2% | 4% | -23% | 47.20 | AL | 34.00 | 38.8% |
| Koç Holding | 359,590 | 12,215 | 5.5% | 4.0% | 73% | 28% | 206.00 | AL | 141.80 | 45.3% |
| Sabancı Holding | 123,342 | 4,190 | 4.3% | 3.1% | 40% | 3% | 87.50 | AL | 60.45 | 44.7% |
| Şişecam | 140,356 | 4,768 | 4.9% | 3.5% | 9% | -20% | 77.70 | AL | 45.82 | 69.6% |
| Tekfen Holding | 13,660 | 464 | --- | 0.3% | -18% | -39% | 57.60 | AL | 36.92 | 56.0% |
| Petrol ve Gaz | | | | | | | | | | |
| AYgaz | 29,673 | 1,008 | --- | --- | 43% | 6% | 183.00 | AL | 135.00 | 35.6% |
| Petkim | 46,151 | 1,568 | 1.5% | 1.1% | -9% | -33% | 22.00 | TUT | 18.21 | 20.8% |
| Tupras | 275,532 | 9,360 | 9.6% | 6.9% | 113% | 57% | 193.00 | AL | 143.00 | 35.0% |
| Enerji | | | | | | | | | | |
| Aksa Enerji | 36,471 | 1,239 | --- | 0.4% | -35% | -52% | 50.70 | TUT | 29.74 | 70.5% |
| Alfa Solar Enerji | 30,912 | 1,050 | --- | 0.3% | 136% | 74% | 98.28 | TUT | 84.00 | 17.0% |
| Biotrend Enerji | 8,600 | 292 | --- | --- | -9% | -33% | 31.80 | AL | 17.20 | 84.9% |
| Galata Wind Enerji | 11,740 | 399 | --- | 0.2% | 1% | -25% | 35.77 | AL | 21.74 | 64.5% |
| Enerjisa Enerji | 53,786 | 1,827 | --- | 0.5% | 36% | 0% | 77.20 | AL | 45.54 | 69.5% |
| Demir Çelik | | | | | | | | | | |
| Erdemir | 143,500 | 4,875 | 4.9% | 3.5% | -1% | -27% | 52.60 | AL | 41.00 | 28.3% |
| Kardemir (D) | 25,678 | 872 | 1.2% | 0.8% | 33% | -2% | 35.39 | AL | 23.76 | 48.9% |
| Kimya, Tarımsal İlaç ve Gübre | | | | | | | | | | |
| Aksa Akrilik | 33,346 | 1,133 | --- | 0.6% | 16% | -15% | 124.00 | AL | 103.00 | 20.4% |
| Allkim Kimya | 5,112 | 174 | --- | --- | -11% | -34% | 56.00 | AL | 34.08 | 64.3% |
| Hektaş | 50,853 | 1,727 | 1.5% | 1.1% | -47% | -61% | 28.20 | TUT | 20.10 | 40.3% |
| Kimteks Polüretan | 14,136 | 480 | --- | 0.2% | 1% | -25% | 95.95 | AL | 58.15 | 65.0% |
| Otomotiv ve Otomotiv Yan Sanayi | | | | | | | | | | |
| Doğuş Otomotiv | 56,540 | 1,921 | --- | 0.9% | 49% | 10% | 486.80 | AL | 257.00 | 89.4% |
| Ford Otosan | 259,498 | 8,815 | 3.3% | 2.4% | 50% | 10% | 1423.54 | AL | 739.50 | 92.5% |
| Kordsa | 15,076 | 512 | --- | 0.2% | -20% | -41% | 128.00 | AL | 77.50 | 65.2% |
| Tofaş | 105,000 | 3,567 | 1.8% | 1.3% | 31% | -3% | 444.40 | AL | 210.00 | 111.6% |
| Türk Traktor | 71,248 | 2,420 | --- | 0.8% | 116% | 59% | 1412.60 | AL | 712.00 | 98.4% |
| Otokar | 51,060 | 1,734 | --- | 0.7% | 105% | 51% | 469.60 | TUT | 425.50 | 10.4% |
| Brisa | 23,570 | 801 | --- | --- | 39% | 2% | 135.30 | AL | 77.25 | 75.1% |
| Sağlık | | | | | | | | | | |
| Anatolia Tanı ve Biyoteknoloji Ürünler | 2,739 | 93 | --- | --- | -39% | -55% | 15.40 | TUT | 12.45 | 23.7% |
| Eczacıbaşı İlaç | 30,124 | 1,023 | --- | 0.3% | 38% | 2% | 53.50 | TUT | 43.96 | 21.7% |
| Lokman Hekim | 2,329 | 79 | --- | --- | 90% | 40% | 61.57 | AL | 64.70 | -4.8% |
| Meditera Tıbbi Malzeme | 3,313 | 113 | --- | --- | -27% | -46% | 59.20 | AL | 27.84 | 112.6% |
| MLP Sağlık | 30,998 | 1,053 | --- | --- | 65% | 22% | 269.40 | AL | 149.00 | 80.8% |
| Selçuk Eczacı Deposu | 38,254 | 1,299 | --- | --- | 53% | 13% | 73.50 | AL | 61.60 | 19.3% |
| Perakende ve Toptan | | | | | | | | | | |
| BİM | 182,615 | 6,203 | 7.9% | 5.7% | 125% | 66% | 421.00 | AL | 300.75 | 40.0% |
| Bizim Toptan | 2,228 | 76 | --- | --- | 6% | -22% | 62.50 | AL | 37.14 | 68.3% |
| Mavi Giyim | 23,140 | 786 | --- | 0.8% | 84% | 35% | 180.60 | AL | 116.50 | 55.0% |
| Migros | 60,653 | 2,060 | --- | 1.5% | 132% | 71% | 501.50 | AL | 335.00 | 49.7% |
| Şok Marketler | 32,008 | 1,087 | --- | 0.8% | 95% | 44% | 96.80 | AL | 53.95 | 79.4% |
| Gıda ve İçecek | | | | | | | | | | |
| Coca Cola İçecek | 133,672 | 4,541 | --- | 1.6% | 160% | 92% | 524.90 | AL | 525.50 | -0.1% |
| Tat Gıda | 4,580 | 156 | --- | --- | -6% | -31% | 47.70 | AL | 33.68 | 41.6% |
| Ülker Bisküvi | 30,225 | 1,027 | --- | 0.6% | 87% | 38% | 154.50 | AL | 81.85 | 88.8% |
| Yayla Agro Gıda | 13,881 | 472 | --- | 0.2% | -23% | -43% | 24.70 | AL | 12.77 | 93.4% |
| Büyük Şeffler Gıda | 2,444 | 83 | --- | --- | --- | --- | 53.10 | AL | 22.84 | 132.5% |
| Beyaz Eşya ve Mobilya | | | | | | | | | | |
| Arçelik | 86,831 | 2,950 | 0.9% | 0.6% | 17% | -14% | 199.94 | AL | 128.50 | 55.6% |
| Vestel Beyaz Eşya | 25,600 | 870 | --- | 0.2% | 18% | -13% | 24.30 | AL | 16.00 | 51.9% |
| Vestel Elektronik | 15,511 | 527 | --- | 0.3% | -35% | -52% | 86.00 | AL | 46.24 | 86.0% |
| Yataş | 3,631 | 123 | --- | --- | -26% | -45% | 46.30 | AL | 24.24 | 91.0% |
| Telekom & Teknoloji & Yazılım | | | | | | | | | | |
| Aztek Teknoloji | 10,280 | 349 | --- | --- | 261% | 166% | 96.90 | TUT | 102.80 | -5.7% |
| Hittit Bilgisayar Hizmetleri | 7,261 | 247 | --- | --- | 105% | 51% | 108.80 | AL | 56.95 | 91.0% |
| İndeks Bilgisayar | 4,470 | 152 | --- | --- | 0% | -26% | 10.89 | AL | 5.96 | 82.7% |
| Karel Elektronik | 9,356 | 318 | --- | --- | -11% | -34% | 21.00 | AL | 11.61 | 80.9% |
| Kontrolmatik Teknoloji | 43,400 | 1,474 | 1.1% | 0.8% | 37% | 1% | 390.00 | AL | 217.00 | 79.7% |
| Logo Yazılım | 7,395 | 251 | --- | --- | 9% | -20% | 91.40 | AL | 73.95 | 23.6% |
| Turkcell | 123,420 | 4,193 | 4.7% | 3.4% | 51% | 11% | 80.77 | AL | 56.10 | 44.0% |
| Türk Telekom | 85,260 | 2,896 | --- | 0.6% | -1% | -27% | 30.10 | AL | 24.36 | 23.6% |
| Savunma | | | | | | | | | | |
| Aselsan | 205,109 | 6,967 | 3.7% | 2.7% | 45% | 7% | 51.06 | AL | 44.98 | 13.5% |
| Yapı Malzemeleri | | | | | | | | | | |
| Akçansa | 27,243 | 925 | --- | 0.3% | 135% | 73% | 235.40 | AL | 142.30 | 65.4% |
| Çimsa | 27,744 | 942 | --- | 0.6% | 111% | 56% | 43.40 | AL | 29.34 | 47.9% |
| Kalekim | 9,890 | 336 | --- | --- | 76% | 30% | 39.20 | AL | 21.50 | 82.3% |
| Havacılık | | | | | | | | | | |
| Pegasus | 66,444 | 2,257 | 2.0% | 1.4% | 35% | 0% | 1478.60 | AL | 649.50 | 127.7% |
| TAV Havalimanları | 39,053 | 1,327 | --- | 0.9% | 15% | -15% | 167.60 | AL | 107.50 | 55.9% |
| Türk Hava Yolları | 315,468 | 10,716 | 11.1% | 8.0% | 62% | 20% | 408.80 | AL | 228.60 | 78.8% |
| Kağıt ve Kağıt Ürünleri | | | | | | | | | | |
| Europap Tezül Kağıt | 7,920 | 269 | --- | --- | 22% | -10% | 25.50 | AL | 18.00 | 41.7% |
| GYO'lar | | | | | | | | | | |
| Emlak GYO | 26,144 | 898 | 0.9% | 0.7% | -19% | -40% | 11.20 | AL | 6.88 | 62.8% |
| Ozak GYO | 11,182 | 380 | --- | --- | -25% | -45% | 14.00 | AL | 7.68 | 82.3% |
| Toruşlar GYO | 31,700 | 1,077 | --- | --- | 67% | 23% | 30.00 | G.G | 31.70 | -5.4% |

Kaynak: Deniz Yatırım Strateji ve Araştırma, RasyoNet

Strateji ve Araştırma Bölümü kapsamındaki hisselerle ait öneri dağılımı

Araştırma öneri dağılımı

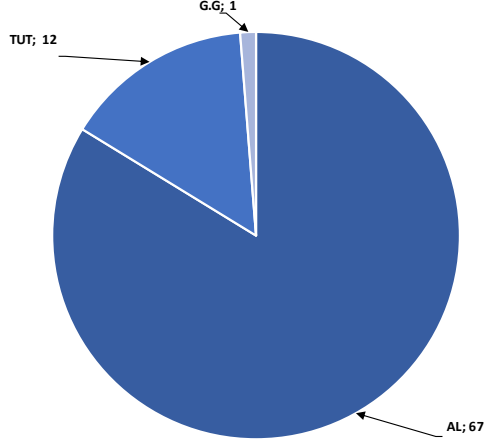

Kaynak: Deniz Yatırım Strateji ve Araştırma Bölümü

Araştırma kapsamı sektörel dağılımı

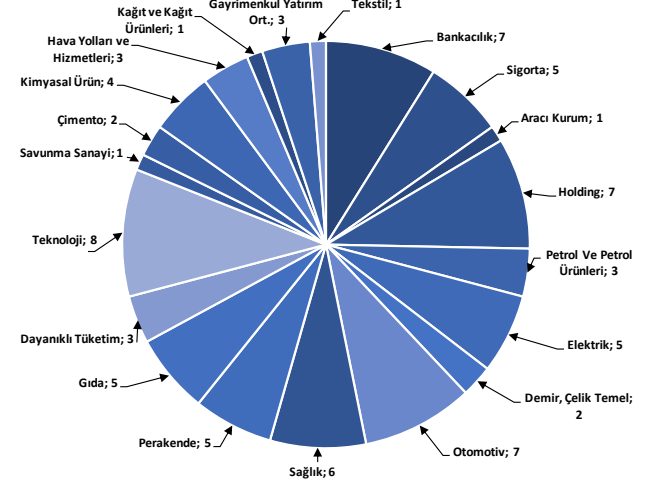

Kaynak: Deniz Yatırım Strateji ve Araştırma Bölümü

Haftalık takvim

| Haftalık Takvim, 02 Ocak 2024 - 07 Ocak 2024 | | | | | | |
|--|-----------|--------------------------|------|-------------------------------------|----------|--------|
| Tarih | Gün | Saat | Ülke | Olay | Beklenti | Önceki |
| 2 Ocak | Salı | 10:00 | TR | S&P Global/ICI İmalat PMI | -- | 47.2 |
| | | 17:45 | ABD | S&P Küresel ABD İmalat PMI | 48.4 | 48.2 |
| | | 18:00 | ABD | İnşaat Harcamaları (Aylık) | 0.60% | 0.60% |
| 3 Ocak | Çarşamba | 10:00 | TR | TÜFE (Aylık) | 3.00% | 3.28% |
| | | 10:00 | TR | TÜFE (Yıllık) | 64.90% | 61.98% |
| | | 10:00 | TR | Çekirdek TÜFE Endeksi (Yıllık) | 69.50% | 69.89% |
| | | 10:00 | TR | ÜFE (Aylık) | -- | 2.81% |
| | | 10:00 | TR | ÜFE (Yıllık) | -- | 42.25% |
| | | 18:00 | ABD | ISM İmalat | 47.2 | 46.7 |
| | | 18:00 | ABD | ISM İstihdam | -- | 45.8 |
| | | 18:00 | ABD | ISM Yeni Siparişler | -- | 48.3 |
| | | 18:00 | ABD | İş İmkanları (JOLTS) | 8850k | 8733k |
| | | 22:00 | ABD | FOMC Toplantı Tutanaqları | -- | -- |
| 4 Ocak | Perşembe | 14:30 | TR | Yabancı Net Hisse Senedi Yatırımı | -- | \$140m |
| | | 16:15 | ABD | ADP Tarım Dışı İstihdam Değişikliği | 113k | 103k |
| | | 16:30 | ABD | İşsizlik Başvurusu Başvuruları | -- | 218k |
| | | 17:45 | ABD | S&P Küresel ABD Hizmet PMI | 51.3 | 51.3 |
| | | 17:45 | ABD | S&P Küresel ABD Bileşik PMI | -- | 51 |
| 5 Ocak | Cuma | 13:00 | EUR | TÜFE Tahmini (Yıllık) | 3.00% | 2.40% |
| | | 13:00 | EUR | TÜFE (Aylık) | 0.20% | -0.60% |
| | | 13:00 | EUR | TÜFE (Yıllık) | 3.40% | 3.60% |
| | | 13:00 | EUR | ÜFE (Aylık) | -0.10% | 0.20% |
| | | 13:00 | EUR | ÜFE (Yıllık) | -8.60% | -9.40% |
| | | 16:30 | ABD | Tarım Dışı İstihdam | 168k | 199k |
| | | 16:30 | ABD | Özel Tarım Dışı İstihdam | 128k | 150k |
| | | 16:30 | ABD | İşsizlik Oranı | 3.80% | 3.70% |
| | | 16:30 | ABD | Ortalama Saatlik Kazançlar (Aylık) | 0.30% | 0.40% |
| | | 16:30 | ABD | Ortalama Saatlik Kazançlar (Yıllık) | 3.90% | 4.00% |
| | | 16:30 | ABD | İşgücü Katılım Oranı | 62.80% | 62.80% |
| | | 16:30 | ABD | İşsizlik Oranı | -- | 7.00% |
| | | 18:00 | ABD | Fabrika Siparişleri | 2.10% | -3.60% |
| | | 18:00 | ABD | Dayanıklı Mal Siparişleri | -- | 5.40% |
| | | 18:00 | ABD | ISM Hizmet Endeksi | 52.5 | 52.7 |
| 18:00 | ABD | ISM İmalat Dışı İstihdam | -- | 50.7 | | |
| 06 - 07 Ocak | Haftasonu | - | - | | | |

*(M.A.):Mevsimsellikten arındırılmış

Kaynak: Bloomberg, Deniz Yatırım Strateji ve Araştırma

Yasal Uyarı

Bu rapor/e-posta içerisinde yer alan değerlendirmeler Deniz Yatırım Menkul Kıymetler A.Ş. tarafından, güvenilir olduğuna inanılan kaynaklardan elde edilen bilgi ve veriler kullanılarak genel nitelikte hazırlanmıştır. Raporunda yer alan ifadeler, mali durumunuz ile risk ve getiri tercihlerinize uygun olmayabilir ve hiçbir şekilde alış veya satış yapılması yönünde yönlendirme olarak değerlendirilmemelidir. Deniz Yatırım, bu bilgilerin doğru, eksiksiz ve değişmez olduğunu garanti etmemektedir. Bu sebeple, okuyucuların, bu raporlardan elde edilen bilgilere dayanarak hareket etmeden önce, bilgilerin doğruluğunu teyit etmeleri önerilir ve bu bilgilere dayanılarak aldıkları kararlarda sorumluluk okuyucuların kendilerine aittir. Bilgilerin eksikliği ve yanlışlığından Deniz Yatırım hiçbir şekilde sorumlu tutulamaz. Ayrıca, Deniz Yatırım ve DenizBank Finansal Hizmetler Grubu çalışanları ve danışmanlarının, herhangi bir şekilde bu rapor/e-posta içerisinde yer alan bilgiler dolayısıyla ortaya çıkabilecek, doğrudan veya dolaylı zararlarla ilgili herhangi bir sorumluluğu yoktur. Burada yer alan bilgiler sermaye piyasası aracına yönelik bir yatırım tavsiyesi, alım-satım önerisi ya da getiri vaadi değildir ve yatırım danışmanlığı kapsamında yer almamaktadır. Yatırım Danışmanlığı hizmeti; yetkili kuruluşlar tarafından imzalanacak yatırım danışmanlığı sözleşmesi çerçevesinde kişilerin risk ve getiri tercihleri dikkate alınarak kişiye özel sunulmaktadır. Buradaki içeriğin hiçbir bölümü Deniz Yatırım Menkul Kıymetler A.Ş.'nin yazılı izni olmadan çoğaltılamaz, hiçbir şekilde ortamda yayımlanamaz, alıntı yapılamaz ve kullanılamaz. Sadece burada yer alan bilgilere dayanarak yatırım kararı verilmesi beklentilerinize uygun sonuçlar doğurmayabilir.

© DENİZ INVEST 2024

Derecelendirme

Deniz Yatırım Analistleri, her hisse senedi için bir veya birden fazla değerlendirme yöntemi kullanarak 12 aylık hedef değerler (fiyatlar) ve buna bağlı olarak potansiyel getirileri hesaplamaktadır. 12 ay derecelendirme sistemimiz; AL, TUT ve SAT olmak üzere 3 farklı genel yatırım tavsiyesi içerir.

AL: Hisse senedinin gelecek 12 ay toplam potansiyel getirisinin en az %20 ve üzerinde oluşması şeklindeki değerlendirme ifade etmektedir.

TUT: Hisse senedinin gelecek 12 ay toplam potansiyel getirisinin %0-20 aralığında oluşması şeklindeki değerlendirme ifade etmektedir.

SAT: Hisse senedinin gelecek 12 ay toplam potansiyel getirisinin %0'dan daha düşük seviyelerde oluşması şeklindeki değerlendirme ifade etmektedir.

| Derecelendirme | Potansiyel Getiri (PG), 12-ay |
|----------------|-------------------------------|
| AL | ≥%20 |
| TUT | %0-20 |
| SAT | ≤%0 |

Kaynak: Deniz Yatırım

Deniz Yatırım Analistleri hisse senetlerini potansiyel katalizörler, tetikleyici gelişmeler, riskler ile piyasa, sektör ve rakip firma gelişmeleri ışığında değerlendirmektedir. Analistlerimiz genel yatırım tavsiyesinin kamuoyuyla paylaşılmasını takip eden süreçte hisse senetlerini titizlikle yakından takip etmeye devam etmekte; ancak, hisse senedi fiyatındaki dalgalanmalardan ötürü değerler, derecelendirme sistemimizdeki sınırları aştığı takdirde, analistlerimiz hisse senedi hakkında sundukları tavsiyeyi değiştirmemeyi ve/veya Gözden Geçirme (GG) sürecine almayı tercih edebilirler.