

S&P 500
%0.57Brent Petrol
%0.68USD Endeks
-%0.20

günlük bülten

Hisse Senedi Piyasası

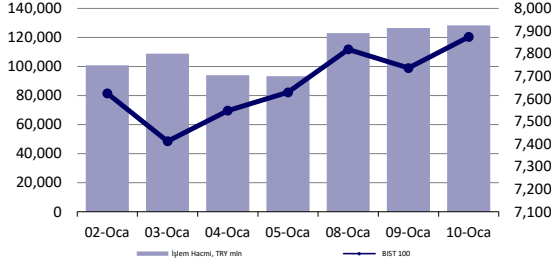

Endeksler, para piyasaları ve emtia

	Kapanış	Önceki	1 Gün	1 Ay	Yıl Baş.
BIST100	7,874	7,736	1.8%	-0.5%	5.4%
İşlem Hacmi, TL mln	128,404	126,546	1.5%	24.2%	38.5%
Türkiye 2032 (13.10.2032)	22.46%	22.80%	-34 bps	-	1 bps
Türkiye 2032	7.03%	7.12%	-9 bps	-	43 bps
TCMB karşılık fonlama mlyt	-	-	-	-	-
USD/TRY	29.97	29.96	0.0%	3.4%	1.5%
EUR/TRY	32.91	32.75	0.5%	5.5%	1.1%
Sepet (50/50)	31.44	31.36	0.3%	4.5%	1.3%
DOW	37,696	37,525	0.5%	4.0%	0.0%
S&P500	4,783	4,757	0.6%	3.9%	0.3%
FTSE	7,652	7,684	-0.4%	1.3%	-1.1%
MSCI EM	989	993	-0.4%	1.4%	-3.4%
MSCI EE	44.15	44.01	0.3%	2.6%	-1.4%
Shanghai SE Comp	2,878	2,893	-0.5%	-3.1%	-3.3%
Nikkei	34,442	33,763	2.0%	6.6%	2.9%
Petrol (Brent)	77.33	76.80	0.7%	0.4%	0.4%
Altın	2,024	2,030	-0.3%	1.0%	-1.9%

En Çok Yükselen & Düşenler (BIST 100)

	Hisse Kodu	Son Kapanış	Gün Değ.	Hacim, TRY bin
En çok yükselenler				
Sabancı Holding	SAHOL	66.00	6.1%	2,683,983
Yapı Ve Kredi Bankası	YKBNK	23.56	5.1%	5,624,385
Ereğli Demir Çelik	EREGL	45.04	5.0%	8,025,086
Enka İnşaat	ENKAI	35.36	5.0%	1,073,478
Migros	MIGROS	364.75	4.4%	638,353
Gırsım Elektrik Sanayi Taahhut Ve Ticaret	GESAN	71.45	4.3%	1,169,071
En çok düşenler				
Hektaş	HEKTS	18.43	-4.4%	1,186,500
Halk Bankası	HALKB	13.22	-4.1%	2,066,854
Gübre Fabrikaları	GUBRF	144.10	-3.3%	1,900,605
T. Vakıflar Bankası	VAKBN	14.81	-2.9%	1,013,859
Cw Enerji Mühendislik	CWENE	310.00	-2.0%	910,579
Turkcell	TCELL	61.50	-1.6%	1,929,344

5 Yıllık Ülke Risk Primi (CDS) (baz puan)



Piyasa yorumu:

Bu sabah pozitif açılış ve sonrasında 7800 – 8080 arasında işlem aktivitesi bekliyoruz.

Dün endeks günü +1.78% değişimle 7874,16 seviyesinde kapattı. İşlem hacmi yüksek seviyede gerçekleşti.

Günlük Bültenimizin ilerleyen sayfalarında detaylı şekilde görebileceğiniz Seçilmiş İndikatörler Puanlama Sistemimize göre bugün öne çıkan ilk 5 hisse senedi: **ASELS, BOBET, ENKAI, EREGL ve ISDMR**. [İlgili sayfada sistemimizin metodolojisini ve uyarı notunu okumanızı önemle belirtmek isteriz.](#)

Bugünün haberleri:

Hisse senetleri

- ALARK:** Yeni bir şirket kurulması hakkında yönetim kurulu kararı / sınırlı olumlu & Bağlı ortaklığı Alarko Havacılık Endüstri Yatırımları A.Ş.'nin finansal duran varlık edinimi / sınırlı olumlu
- PGSUS:** Aralık ayı trafik bilgileri / nötr

Piyasalarda bugün

Genel piyasa işlemlerinde net bir eğilimden söz etmek kolay olmasa da global cephede yıl başlangıcındaki satışların kısmen dengelendiği bir tablo söz konusu. Dün ABD'de teknoloji sınıfındaki yükseliş dikkat çekerken, bu sabah Asya'da Japonya grubu 30 yılın yükseğindeki hareketi ile öne çıkıyor. SEC'in Bitcoin ETF'ine onay vermesinin ardından bahse konu varlıktaki fiyatlamalar \$46-47k civarında şekilleniyor.

Küresel hisse senetleri %0.37 yükselişle günü sonlandırırken, ABD hariç sepet yatay seyretti. Gelişmekte olan ülke varlıkları %-0.41'de kapanış yaparken, MSCI TR ise %2'ye yakın yükseldi. Türk varlıklarının olabildiğince dip fiyatlardan dönüş yapmaya çalışması yıl başlangıcında en dikkat çeken detay. BIST 100 endeksini de %1.78 yükselişle 100 günlük hareketli ortalamaya yakınsayan pozisyonda izlediğimizi ekleyelim. Fiyatlama dinamiklerimiz tam olarak oturmadığı için kısa vade açısından net bir değerlendirme yapmak bizleri zorluyor.

Fed'e dair faiz indirimi beklentilerinin Ocak-Şubat ayları geçişinde bugüne kıyasla daha dengeli bir hal alacağını düşünmeye devam ediyoruz. Söz konusu geçiş piyasa işlemcileri farklı fiyatlamalar eşliğinde geçirebilir. Akla ilk gelen kısım, elbette tahvil piyasası.

Bugün ABD'de enflasyon verisi günü. Bloomberg Terminal üzerinde oluşan beklentiler, manşetin %0.2 artışla yıllıkta %3.2 olması yönünde şekilleniyor. Çekirdek enflasyon beklentisi ise %3.8. böylece Mayıs 2021'den bu yana en düşük seviyeye gelinebilir. Dün Fed'in önemli isimlerinden Williams'ın verdiği mesajlar, faiz indirimleri için daha ikna edici koşulların oluşması gerektiği şeklindeydi. Buradan hareketle, yılın ilk yarısında açıklanacak olan enflasyon verilerinin kritik önemde olduğunu belirtmekte fayda görüyoruz.

Şirket haberleri

ALARK: Yeni bir şirket kurulması hakkında yönetim kurulu kararı / sınırlı olumlu & Bağlı ortaklığı Alarko Havacılık Endüstri Yatırımları A.Ş.'nin finansal duran varlık edinimi / sınırlı olumlu

Alarko Holding A.Ş. Yönetim Kurulu tarafından, Bilgi teknolojileri sektöründe faaliyet göstermek üzere 10.000.000,00 TL (on milyon Türk Lirası) sermayeli bir anonim şirket kurulmasına ve söz konusu şirkete 10.000.000,00 TL ile iştirak edilmesine, karar verilmiştir.

Ayrıca, bağlı ortaklığı Alarko Havacılık Endüstri Yatırımları A.Ş. tarafından, Sayın Ian Sidsaff'ın maliki bulunduğu, İngiltere ve Galler Şirket Sicili nezdinde tescil edilmiş olan ALFOR AVIATION AND TECHNICAL SERVICES LIMITED'in sermayesinin %51'ini temsil eden 51,00 GBP nominal değerli 51 adet hissesinin toplam 102,00 GBP bedelle satın alınmasına karar verilmiştir.

Holding'in farklı alanlarda devam eden yatırımları dolayısıyla ilgili gelişmeleri ALARK payları açısından sınırlı olumlu olarak değerlendiriyoruz.

PGSUS: Aralık ayı trafik bilgileri / nötr

Pegasus (PGSUS) tarafından aylık trafik sonuçları verileri açıklandı. Aralık 2023 döneminde toplam yolcu sayısı 2.58 milyon olarak gerçekleşirken, yurt dışı yolcu sayısı 1.56 milyon, yurt içi yolcu sayısı ise 1.02 milyon oldu. Yolcu doluluk oranı ise %83.3 olarak takip edilirken, toplam Arz Edilen Koltuk 4.703 milyon km'ye ulaşmıştır.

KAP haberleri

Bu hafta yapılması planlanan olağan genel kurullar:

Cuma : 11:00 RALYH (Olağanüstü)

MARKA payı 11/01/2024 tarihli işlemlerden (seans başından) 09/02/2024 tarihli işlemlere (seans sonuna) kadar emir paketi tedbiri ile işlem görecektir.

AKGRT: Aksigorta A.Ş. 01.01.2023 - 30.12.2023 Tarihleri Arası Bağımsız Denetimden Geçmemiş Brüt Yazılan Prim; Genel Toplam: Yıl Başından Bugüne: (2022) 13.563.437.000 (2023) 27.298.748.000 Değişim:+(%101) Aylık: (2022) 2.378.402.000 (2023) 5.039.258.000 Değişim:+(%112)

ASTOR: Makine Sistemleri Yatırımı; Firma ile Prima Industrie S.P.A./İtalya arasında 10 Ocak 2023 tarihinde makine alımı için 5.000.000 EURO tutarında sözleşme imzalanmıştır. Söz konusu makine yatırımı ana ürün gruplarından olan Anahtarlama Ürünleri üretim prosesindeki sac işleme atölyesinin 750 Ton/Ay olan kapasitesini 1.500 Ton/Ay'a yükseltecektir. Söz konusu yatırımın tamamlanması ile birlikte Anahtarlama Ürünleri bölümü için hedeflenen %100'lük kapasite artışının önem arz eden ilk aşaması tamamlanmış olacaktır. Makine sistemlerinin üretim süreci dahil olmak üzere işletmeye alınması 11 ay sürecektir. Seçilmiş olan makinelerin ileri teknoloji ve otomasyon içermesi nedeniyle üretim maliyetleri olumlu yönde etkilenecektir. Yatırım, 28 Ağustos 2023 tarihli KAP duyurusunda belirtilen Organize Sanayi Bölgesi genişleme alanı içerisinde yer alan Şirkete tahsisli arsa üzerinde yapılması planlanan yatırımlar kapsamında gerçekleştirilecektir. Kısa ve Orta vadeli yatırım stratejileri kapsamındaki yatırım planları ile uyumlu olarak arsa üzerindeki altyapı çalışmaları ile birlikte inşaat projesi ve ön hazırlık çalışmaları da devam etmektedir.

MAVI: İç Kaynaklardan Sermaye Artırımı YK Kararı; Şirketin 500.000.000 TL tutarındaki kayıtlı sermaye tavanı içerisinde, 198.628.000 TL'lik çıkarılmış sermayesinin, tamamı "Geçmiş Yıl Karları" hesabında bulunan tutarlardan karşılanmak suretiyle 397.256.000 TL'na yükseltilmesine, Artırımı konu "Geçmiş Yıl Karları"nın "Sermaye" hesabına aktarılması ve aktarımın mali müşavirlik raporu ile tevsik edilmesi hususları ile ilgili olarak gerekli işlemlerin tesis edilmesine, Sermaye artırımı nedeniyle ihraç edilecek beheri 1 TL nominal değerli 198.628.000 adet payın, 433.172 adedinin A Grubu nama yazılı ve 198.194.828 adedinin B Grubu nama yazılı pay olarak çıkarılmasına, sermaye artırımı ile ilgili yasal süreçlerin tamamlanmasını takiben A Grubu pay sahibine payı oranında A Grubu payların, B Grubu pay sahiplerine payları oranında B Grubu payların kaydı sistem esaslarına uygun şekilde dağıtılmasına karar verilmiştir.

ZOREN: Jeotermal İşletme Ruhsatı Satın Alım Sözleşmesi; Şirketin %100 dolaylı bağlı ortaklığı Zorlu Jeotermal Enerji Elektrik Üretimi AŞ ile Lydia Yenilenebilir Enerji ve Çevre Teknolojileri San. Tic. AŞ arasında imzalanan sözleşme uyarınca; Zorlu Jeotermal, Lydia Yenilenebilir Enerji'nin Ağrı İli, Diyadin İlçesi'nde bulunan jeotermal sahaya ilişkin işletme ruhsatını 850.000 USD + KDV bedel ile satın alacaktır.

Teknik yorum

BIST 100 endeksi

Dün endeks günü +1.78% deęişimle 7874,16 seviyesinde kapattı. İşlem hacmi yüksek seviyede gerçekleşti. 7870 düşen kanal direnci üzerinde kapanış gerçekleştiren endekste ilk direnç 8000, hedef / direnç 8120 olarak takip ediyoruz. Alınan kısa vadeli – gün içi pozisyonlarda ilk destek ve zarar kes seviyesi 7680 olarak izliyoruz. 5 g Ort. 7721.17 22 g. Ort. 7620.40 seviyesindedir. Destek olarak 7680 ve 7780, direnç olarak 8000 ve 8120 takip ediyoruz. Bu sabah pozitif açılış ve sonrasında 7800 – 8080 arasında işlem aktivitesi bekliyoruz.

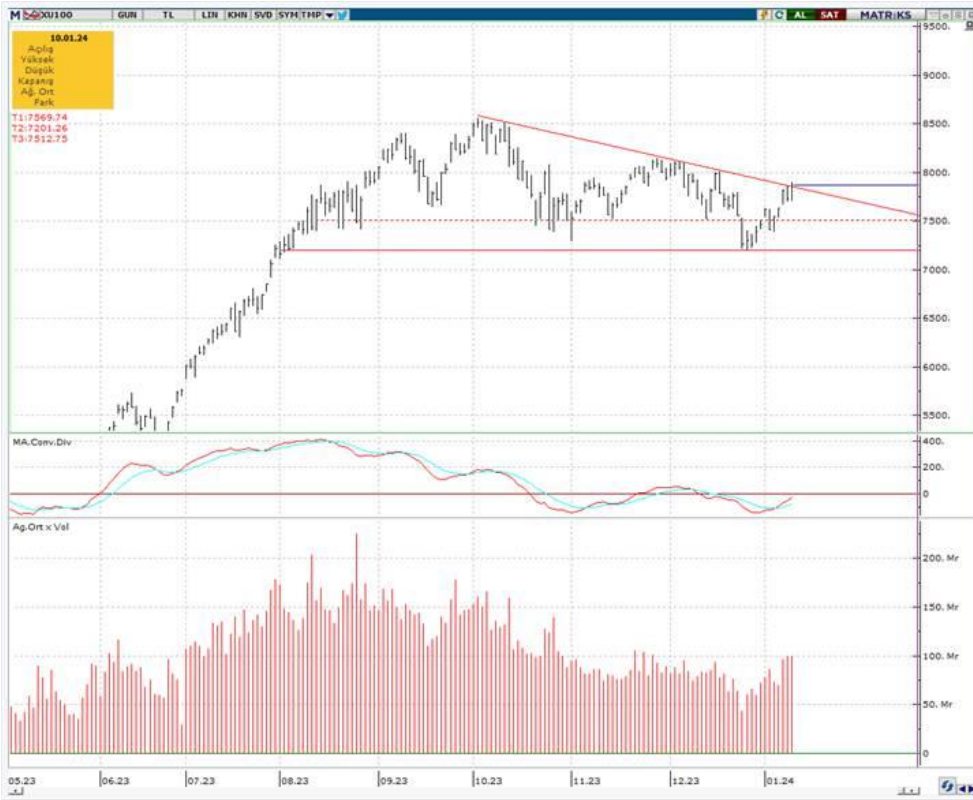

VIOP - X30Y vade teknik analiz

Dün vadeli endeks günü+1.99% deęişimle 9034,75 seviyesinde kapattı. İşlem hacmi yüksek seviyede gerçekleşti. Günü sert yükselişle tamamlayan vadeli endeks tam düşen kanal direnç seviyesi 9060 seviyesinde kapanış gerçekleştirdi. 9060 üstünde vadeli endekste işlem aktivitesinde ve alımlarda hızlanma görülebileceęi düşüncesindeyiz. Bu durumda hedef / direnç olarak 9500 takip ediyoruz. Ara direnç seviyesi 9330. 5g. Ort. 8829.15 22 g. Ort. 8822,49 seviyesindedir. Destek olarak 8945 ve 9020, direnç olarak ise 9060 ve 9330 seviyelerini takip ediyoruz. Bu sabah pozitif açılış ve sonrasında 9000 – 9330 arasında işlem aktivitesi bekliyoruz.



BIST 100 endeks ağırlıkları ve puan katkıları

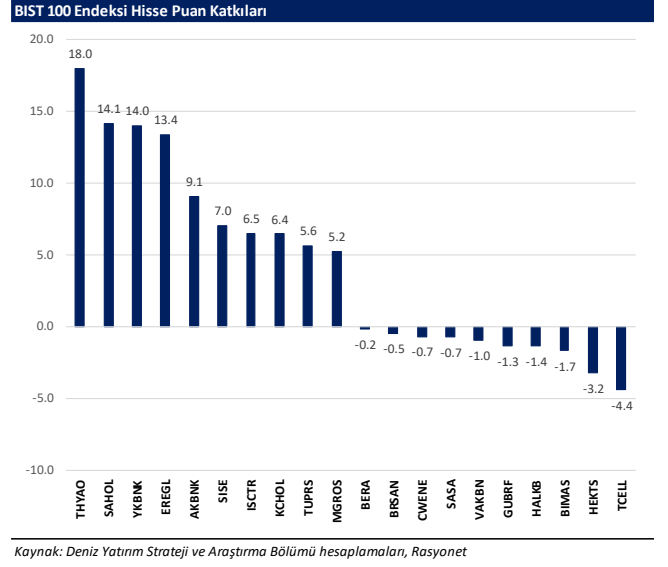
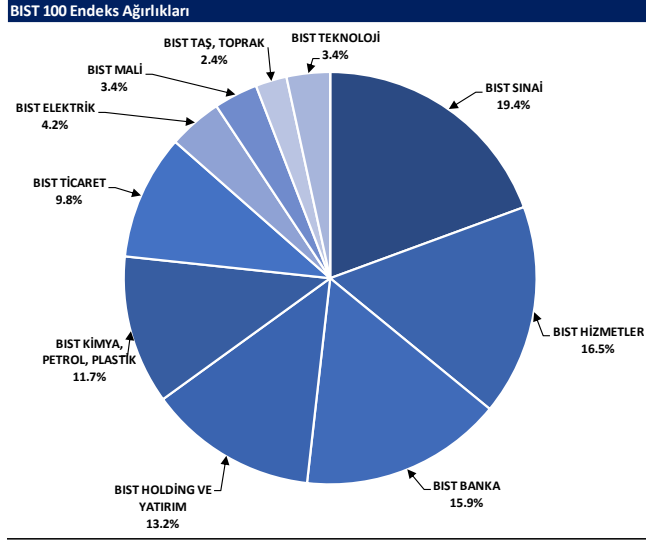

BIST endekslerine ait performanslar

BIST Endeksleri	Endeks Açıklaması	10.01.2024	09.01.2024	Günlük değişim	31.12.2022	Yıl başlangıcından değişim
XU100	BIST 100	7874	7736	1.8%	5909	43%
XU30	BIST 30	8565	8398	2.0%	5945	44%
XU50	BIST 50	6999	6866	1.9%	4861	44%
XBANK	BIST BANKA	9817	9580	2.5%	5028	95%
XUTUM	BIST TÜM	9026	8885	1.6%	6140	47%
XUMAL	BIST MALİ	8529	8353	2.2%	5389	58%
XD30S	BIST 30 AĞIRLIK SINIRLAMALI 10	8747	8577	2.0%	6062	44%
X100S	BIST 100 AĞIRLIK SINIRLAMALI 10	7876	7738	1.8%	5510	43%
XBANA	BIST ANA	24331	24114	0.9%	15840	54%
XBLSM	BIST BİLİŞİM	4132	4012	3.0%	2523	64%
XELKT	BIST ELEKTRİK	474	468	1.1%	467	1%
XFINK	BIST FİN. KIR. FAKTORİNG	3428	3465	1.9%	2260	52%
XGIDA	BIST GIDA, İÇECEK	8523	8479	0.5%	5525	54%
XGMYO	BIST GAYRİMENKUL Y.O.	2583	2545	1.5%	2099	23%
XHARZ	BIST HALKA ARZ	84129	83504	0.7%	48909	72%
XHOLD	BIST HOLDİNG VE YATIRIM	7028	6857	2.5%	5048	39%
XILTM	BIST İLETİŞİM	1532	1546	-0.9%	1005	52%
XINSA	BIST İNŞAAT	9328	9030	3.3%	7643	22%
XKAGT	BIST ORMAN, KAĞIT, BASIM	5383	5363	0.4%	5182	4%
XKMYA	BIST KİMYA, PETROL, PLASTİK	11360	11305	0.5%	9919	15%
XKOBI	BIST KOBI SANAYİ	24281	23956	1.4%	10187	138%
XKURY	BIST KURUMSAL YÖNETİM	6561	6424	2.1%	4638	41%
XMADN	BIST MADENCİLİK	5486	5479	0.1%	6617	-17%
XMANA	BIST METAL ANA	15729	15307	2.8%	12773	23%
XMEŞY	BIST METAL EŞYA, MAKİNA	19332	19043	1.5%	12331	57%
XSDA	BIST ADANA	64989	65325	-0.5%	85327	-25%
XSANK	BIST ANKARA	13674	13445	1.7%	7716	77%
XSANT	BIST ANTALYA	12291	12428	-1.1%	10612	16%
YSBAL	BIST BALIKESİR	8806	8694	1.3%	7732	14%
YSBUR	BIST BURSA	14969	14863	0.7%	12642	18%
XSDNZ	BIST DENİZLİ	6804	6721	1.2%	7399	-8%
XSGRT	BIST SİGORTA	36942	36684	0.7%	12649	192%
XSIST	BIST İSTANBUL	9998	9818	1.8%	6641	51%
XSIZM	BIST İZMİR	13570	13442	1.0%	12156	12%
XSKAY	BIST KAYSERİ	29649	29786	-0.5%	26155	13%
XSKOC	BIST KOCAELİ	23368	23168	0.9%	17477	34%
XSKON	BIST KONYA	7936	7924	0.1%	8040	-1%
XSPOR	BIST SPOR	3883	3942	-1.5%	1911	103%
XSTKR	BIST TEKİRDAĞ	41452	40906	1.3%	30246	37%
XTAST	BIST TAŞ, TOPRAK	11006	10876	1.2%	5559	98%
XTCRT	BIST TİCARET	17345	17168	1.0%	8757	98%
XTEKS	BIST TEKSTİL, DERİ	3040	3023	0.6%	3286	-7%
XTM2S	BIST TEMETTÜ 2S	9841	9671	1.8%	6560	50%
XTMTU	BIST TEMETTÜ	7827	7697	1.7%	5259	49%
XTRZM	BIST TURİZM	1033	1034	-0.1%	920	12%
XTUMY	BIST TÜM-100	26979	26719	1.0%	16577	63%
XUHIZ	BIST HİZMETLER	7267	7170	1.4%	4885	55%
XULAS	BIST ULUŞTIRMA	28881	28157	2.6%	15592	72%
XUSIN	BIST SİNAİ	11696	11562	1.2%	8904	31%
XUSRD	BIST SÜRÜRÜLEBİLİRLİK	10238	10040	2.0%	6423	59%
XUTEK	BIST TEKNOLOJİ	10367	10164	2.0%	6362	63%
XYLDZ	BIST YILDIZ	8464	8326	1.7%	5786	46%
XYORT	BIST MENKUL KIYIM Y.O.	3446	3442	0.1%	1749	97%
XYU02	BIST 100-30	14329	14150	1.3%	10253	40%
X10XB	BIST BANKA DİSİ LİKİT 10	10348	10127	2.2%	7383	40%
XAKUR	BIST ARACI KURUMLAR	36905	36593	0.9%	22368	65%
XLBNK	BIST LİKİT BANKA	8702	8485	2.6%	4520	93%
XTKJS	BIST TEKNOLOJİ AĞIRLIK SINIRLAMALI	15551	15178	2.5%	9111	71%

Kaynak: Deniz Yatırım Strateji ve Araştırma, Rasyonel

Seçilmiş BIST Endekslerine Ait Günlük Performanslar

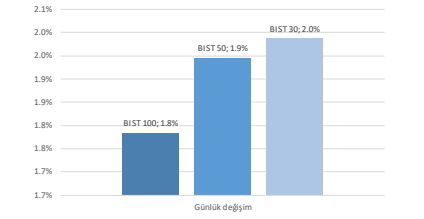

Kaynak: Deniz Yatırım Strateji ve Araştırma Bölümü hesaplamaları, Rasyonel

Seçilmiş BIST Endekslerine Ait Günlük Performanslar

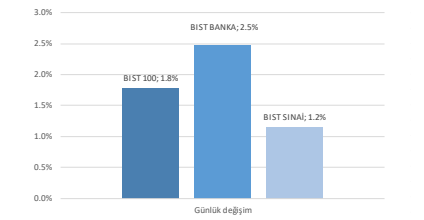

Kaynak: Deniz Yatırım Strateji ve Araştırma Bölümü hesaplamaları, Rasyonel

BIST 100

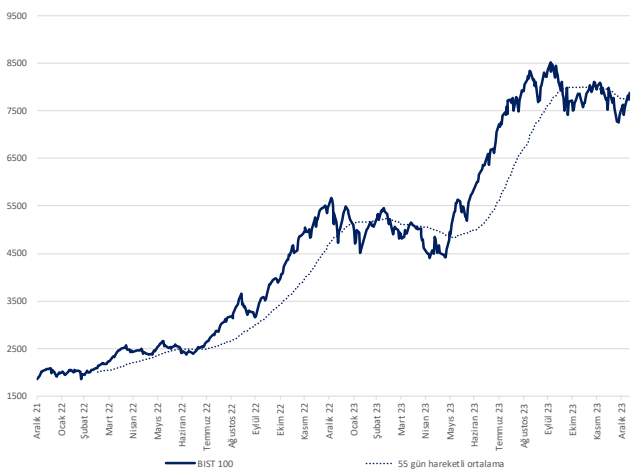

Kaynak: Deniz Yatırım Strateji ve Araştırma, Rasyonel

Endeks Performansları

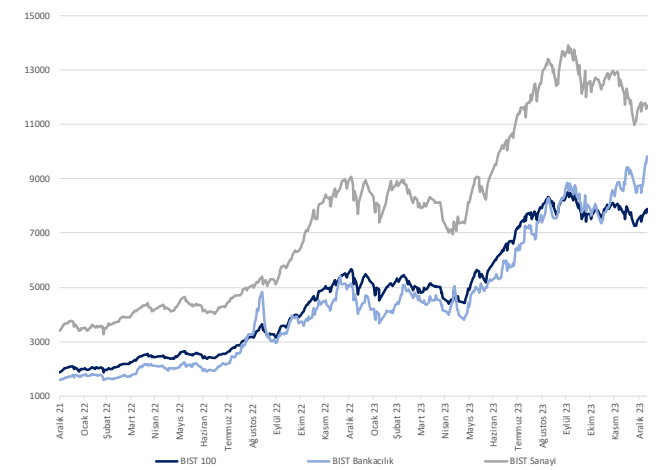

Kaynak: Deniz Yatırım Strateji ve Araştırma, Rasyonel

Son 90 güne ait dip-zirve analizi



DENİZ YATIRIM STRATEJİ & ARAŞTIRMA | BIST 100 ENDEKSİ DİP-ZİRVE ANALİZİ

Hisse	Son kapanış	Önceki kapanış	Değişim %	Son 90 gün zirvesi	Son 90 gün dip	Zirveye uzaklık	Dibe uzaklık	Zirveyi geçti mi?
AEFES	127.10	124.70	1.9%	138.00	94.80	9%	25%	x
AGHOL	213.60	213.00	0.3%	251.00	183.50	18%	14%	x
AHGAZ	10.10	10.04	0.6%	15.10	8.85	50%	12%	x
AKBNK	40.74	39.84	2.3%	40.74	28.00	-	31%	✓
AKCNS	152.00	149.60	1.6%	186.90	122.00	23%	20%	x
AKFYE	16.81	16.50	1.9%	21.50	12.89	28%	23%	x
AKSA	88.60	88.10	0.6%	103.20	79.55	16%	10%	x
AKSEN	32.98	31.94	3.3%	42.92	28.52	30%	14%	x
ALARL	92.80	91.20	1.8%	130.01	85.10	40%	8%	x
ALBRK	3.95	3.92	0.8%	4.66	3.60	18%	9%	x
ALFAS	84.60	82.80	2.2%	160.50	78.30	90%	7%	x
ARCLK	130.10	128.30	1.4%	175.00	122.50	35%	6%	x
ASELS	47.48	46.94	1.2%	49.60	37.93	4%	20%	x
ASGYO	13.98	13.80	1.3%	26.06	13.17	80%	6%	x
ASTOR	101.00	100.00	1.0%	143.90	86.65	42%	14%	x
BERA	11.50	11.62	-1.0%	19.60	10.50	70%	9%	x
BIENY	39.88	40.14	-0.6%	67.30	37.84	69%	5%	x
BIMAS	318.25	319.50	-0.4%	320.32	256.26	1%	19%	x
BIOEN	18.75	18.31	2.4%	26.02	16.54	39%	12%	x
BOBET	34.50	34.08	1.2%	48.70	28.00	41%	19%	x
BRSAN	587.50	593.00	-0.9%	993.40	478.00	69%	19%	x
BRYAT	2309.00	2303.00	0.3%	3052.50	2089.00	32%	10%	x
BUCIM	7.24	7.14	1.4%	11.07	6.76	6%	53%	x
CANTE	16.38	16.34	0.2%	22.22	16.00	36%	2%	x
CCOLA	480.00	480.00	0.0%	525.50	343.70	9%	28%	x
CIMSA	29.18	28.86	1.1%	46.53	27.50	59%	6%	x
CWENE	310.00	316.25	-2.0%	404.00	230.20	30%	26%	x
DOAS	253.75	251.75	0.8%	279.39	224.30	10%	12%	x
DOHOL	12.11	11.79	2.7%	14.90	10.48	23%	13%	x
ECILC	45.24	44.20	2.4%	58.30	40.82	29%	10%	x
ECZYT	255.75	255.50	0.1%	342.00	209.80	34%	18%	x
EGEEN	10047.50	9995.00	0.5%	13892.50	7370.00	38%	27%	x
EKGYO	8.25	8.13	1.5%	9.60	6.48	16%	21%	x
ENERY	109.60	109.50	0.1%	229.40	106.30	109%	3%	x
ENJSA	47.40	46.46	2.0%	56.20	43.50	19%	8%	x
ENKAI	35.36	33.68	5.0%	37.62	29.50	6%	17%	x
EREGL	45.04	42.90	5.0%	48.30	37.20	7%	17%	x
EUPWR	167.20	164.20	1.8%	248.80	140.80	49%	16%	x
EUREN	15.18	14.91	1.8%	20.88	13.60	38%	10%	x
FROTO	768.00	754.50	1.8%	886.50	728.00	15%	5%	x
GARAN	63.80	62.60	1.9%	63.80	44.62	-	30%	✓
GESAN	71.45	68.50	4.3%	113.40	59.60	59%	17%	x
GUBRF	144.10	149.00	-3.3%	393.50	139.90	173%	3%	x
GWIND	23.36	22.88	2.1%	37.09	20.90	59%	11%	x
HALKB	13.22	13.79	-4.1%	16.92	11.49	28%	13%	x
HEKTS	18.43	19.27	-4.4%	27.50	18.43	49%	-	x
IPEKE	32.64	32.62	0.1%	56.15	29.54	72%	9%	x
ISCTR	25.70	25.14	2.2%	25.94	19.80	1%	23%	x
ISDMR	36.10	35.50	1.7%	43.82	32.50	21%	10%	x
ISGYO	15.94	15.76	1.1%	24.30	14.18	52%	11%	x
ISMEN	32.30	32.04	0.8%	44.20	28.60	37%	11%	x
IZENR	26.26	26.14	0.5%	65.55	23.72	150%	10%	x
IZMDC	5.57	5.49	1.5%	8.19	4.96	47%	11%	x
KARSN	8.97	8.76	2.4%	12.92	8.03	44%	10%	x
KAYSE	32.20	32.38	-0.6%	52.28	31.70	62%	2%	x
KCAER	32.20	32.06	0.4%	34.80	24.52	8%	24%	x
KCHOL	147.10	144.00	2.2%	158.00	133.20	7%	9%	x
KLSEK	63.00	63.00	0.0%	109.50	55.70	74%	12%	x
KMPUR	59.90	59.65	0.4%	92.05	52.40	54%	13%	x
KONTR	240.50	237.70	1.2%	336.60	182.50	40%	24%	x
KONYA	7010.00	7075.50	-0.8%	9877.50	5120.10	41%	27%	x
KORDS	79.00	77.00	1.7%	104.70	72.35	33%	8%	x
KOZAA	42.66	42.00	1.6%	70.90	39.20	66%	8%	x
KOZAL	19.60	19.45	0.8%	32.80	18.99	67%	3%	x
KRDMD	25.42	24.72	2.8%	32.46	21.38	28%	16%	x
MAVI	117.90	114.40	3.1%	119.20	95.50	1%	19%	x
MGROS	364.75	349.50	4.4%	419.00	328.50	15%	10%	x
MIATK	37.14	35.80	3.7%	63.58	28.06	71%	24%	x
ODAS	8.53	8.40	1.5%	13.94	7.55	63%	11%	x
OTKAR	429.00	428.50	0.1%	467.00	326.10	9%	24%	x
OYAKC	59.45	57.75	2.9%	83.35	53.70	40%	10%	x
PENTA	18.20	18.40	-1.1%	24.90	17.02	37%	6%	x
PETKM	20.10	19.65	2.3%	24.64	17.05	23%	15%	x
PGSUS	711.00	695.50	2.2%	869.90	639.00	22%	10%	x
QUAGR	4.00	4.05	-1.2%	7.00	4.00	75%	-	x
SAHOL	66.00	62.20	6.1%	66.90	52.70	1%	20%	x
SASA	35.78	35.96	-0.5%	54.55	35.36	52%	1%	x
SDTTR	305.00	308.00	-1.0%	426.05	239.00	40%	22%	x
SISE	48.46	47.20	2.7%	56.60	44.54	17%	8%	x
SKBNK	4.39	4.35	0.9%	7.60	3.96	73%	10%	x
SMRTG	59.60	59.00	1.0%	91.50	48.92	54%	18%	x
SOKM	54.05	52.85	2.3%	67.85	52.00	26%	4%	x
TATEN	29.56	29.78	-0.7%	85.00	27.18	188%	8%	x
TAVHL	117.00	114.50	2.2%	137.50	102.50	18%	12%	x
TCELL	61.50	62.50	-1.6%	62.50	47.10	2%	23%	x
THYAO	249.90	242.90	2.9%	268.50	203.00	7%	19%	x
TKFEN	37.10	36.34	2.1%	54.00	34.00	46%	8%	x
TOASO	221.20	217.50	1.7%	303.00	206.00	37%	7%	x
TSKB	7.45	7.24	2.9%	8.65	6.19	16%	17%	x
TTKOM	27.60	26.70	3.4%	27.60	19.11	-	31%	✓
TTRAK	694.00	680.00	2.1%	1002.40	659.50	44%	5%	x
TUKAS	6.94	6.94	0.0%	13.05	6.30	88%	9%	x
TUPRS	139.70	138.10	1.2%	161.91	128.50	16%	8%	x
ULKER	80.00	79.00	1.3%	97.75	71.95	22%	10%	x
VAKBN	14.81	15.25	-2.9%	18.00	12.22	22%	17%	x
VESTL	48.64	46.82	3.9%	70.00	43.32	44%	11%	x
YEOTK	222.90	223.80	-0.4%	286.00	144.00	28%	35%	x
YKBNK	23.56	22.42	5.1%	23.56	15.94	-	32%	✓
YILGD	12.66	12.37	2.3%	23.50	11.40	86%	10%	x
ZOREN	4.45	4.39	1.4%	7.01	4.00	58%	10%	x

Kaynak: Deniz Yatırım Strateji ve Araştırma Bölümü hesaplamaları, Rasyonet

Deniz Yatırım model portföyü

DENİZ YATIRIM MODEL PORTFÖYÜ					
Hisse	Portföye giriş tarihi	Hedef fiyat	Potansiyel	Nominal getiri (Portföye girişten itibaren)	BİST-100'e rölatif getiri (Portföye girişten itibaren)
SİSE	04.09.2020	77.70	60%	722%	13%
TAVHL	10.05.2021	167.60	43%	390%	-9%
TUPRS	21.03.2022	208.00	49%	445%	50%
FROTO	07.09.2022	1202.00	57%	146%	6%
KONTR	07.09.2022	378.00	57%	439%	131%
ALARK	13.09.2022	166.77	80%	71%	-23%
HTTBT	03.11.2022	108.80	80%	167%	39%
KAREL	30.11.2022	21.00	68%	17%	-26%
PGSUS	27.12.2022	1118.00	57%	41%	-2%
AKGRT	16.01.2023	8.30	46%	66%	7%
BIMAS	16.01.2023	451.20	42%	158%	67%
CCOLA	16.01.2023	669.10	39%	162%	69%
SAHOL	12.05.2023	96.00	45%	54%	-5%
CIMSA	21.06.2023	43.40	49%	78%	19%
YKBNK	21.08.2023	30.60	30%	51%	46%

	Nominal getiri	BİST-100 Endeksi'ne göre rölatif getiri	BİST-100 Getiri Endeksi'ne göre rölatif getiri
2019	56%	27%	25%
2020	50%	16%	15%
2021	43%	13%	10%
2022	205%	3%	0%
2023	52%	12%	9%
12A	85%	17%	14%
YBB	6%	0%	0%
2019'dan bugüne	1538%	90%	65%

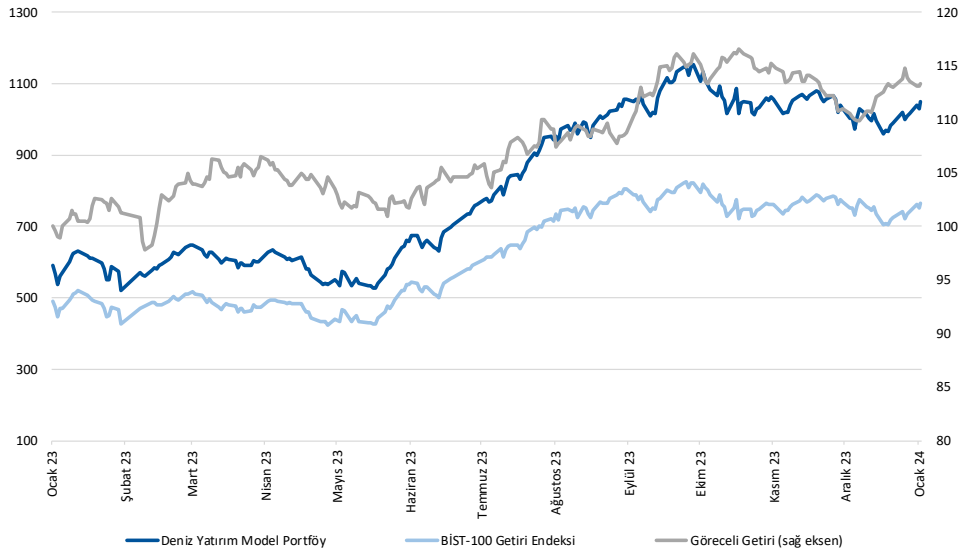

Kaynak: Deniz Yatırım Strateji ve Araştırma Bölümü hesaplamaları, Rasyonel

Deniz Yatırım Model Portföyü

Deniz Yatırım Model Portföyü, Deniz Yatırım Strateji ve Araştırma Bölümü tarafından, temel analiz kriterlerine göre hazırlanmış, orta-uzun vadeli hisse senedi tavsiye listesidir. Alınan pozisyonlar sadece uzun yönlüdür (long only). Herhangi bir rakamsal/yüzdesele getiri hedefi söz konusu değildir. Herhangi bir şirket sayısı sınırı söz konusu değildir. Herhangi bir sıklıkta/takvim dahilinde değişiklik yapma zorunluluğu söz konusu değildir. Strateji ve Araştırma Bölümü analistleri portföyü takvim yılı içerisinde piyasa koşulları izin vermez ise değiştirmeme hakkına sahiptirler. Portföy içerisinde yer alan şirketler için temel analiz açısından getiri potansiyeli kalmamış dahi olsa da (değerleme olarak) şirket markasına olan geçmiş ve gelecek dönem güveni ile liste içerisinde kalmaya devam edebilirler. Portföyde yer alan şirketler için AL tavsiyesi bulunması zorunluluğu söz konusu değildir. Bölüm analistleri, TUT ve/veya Gözden Geçiriliyor önerileri ile de liste içerisinde şirket tercihinde bulunabilirler.

Deniz Yatırım model portföy | sektörel ve endeks dağılımları

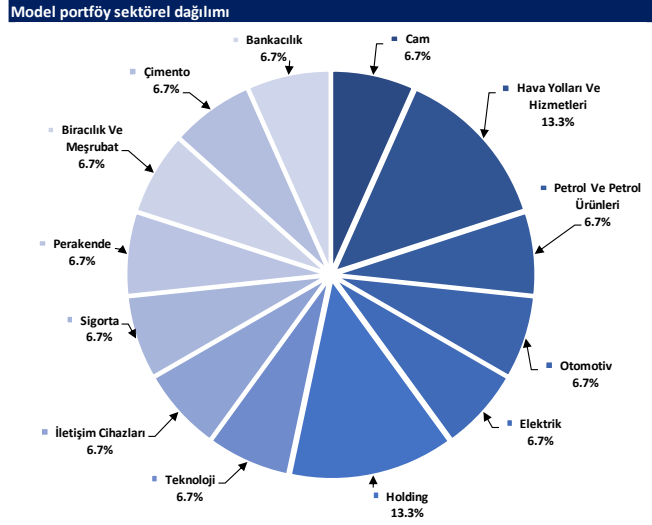

Kaynak: Deniz Yatırım Strateji ve Araştırma Bölümü hesaplamaları

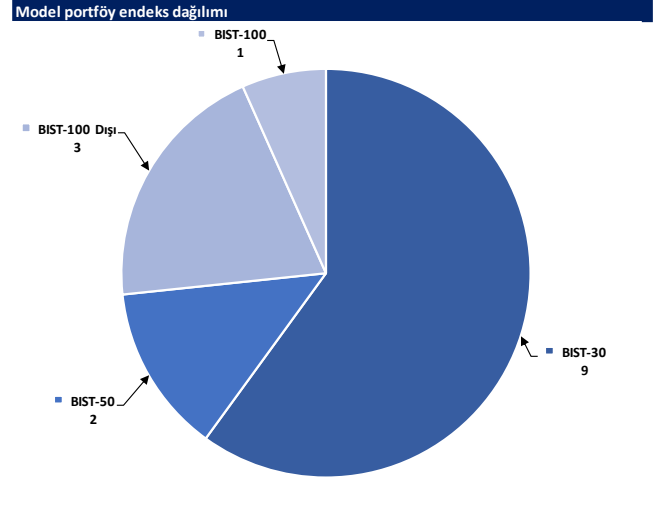

Kaynak: Deniz Yatırım Strateji ve Araştırma Bölümü hesaplamaları

Değerlemeler

	Piyasa Değeri (mn TL)	Piyasa Değeri (mn USD)	BIST 30 Endeksi'ndeki Payı	BIST 100 Endeksi'ndeki Payı	Nominal Hisse Performansı - YBB	Relatif Hisse Performansı - YBB	Hedef Fiyat (TL)	Tavsiye	Kapanış Fiyatı	Yükseliş / Düşüş Potansiyeli
Finansallar										
Ağsa Hayat Emeklilik	9,693	324	---	---	-12%	-16%	70.00	TUT	53.85	30.0%
Akbank	211,848	7,082	7.2%	5.2%	12%	6%	54.70	AL	40.74	34.3%
Aksigorta	9,140	306	---	---	8%	2%	8.30	AL	5.67	46.4%
Anadolu Hayat Emeklilik	16,822	562	---	---	3%	-3%	60.00	AL	39.12	53.4%
Anadolu Sigorta	34,425	1,151	---	---	15%	9%	86.70	AL	68.85	25.9%
Garanti Bank	267,960	8,958	2.5%	1.8%	9%	4%	85.80	AL	63.80	34.5%
Halkbank	94,983	3,175	---	---	10%	5%	17.00	TUT	13.22	28.6%
İş Bankası	256,999	8,591	5.2%	3.7%	10%	4%	33.00	AL	25.70	28.4%
İş Yatırım	48,450	1,620	---	---	0.6%	-4%	50.00	AL	32.30	54.8%
TSKB	20,860	697	---	---	0.4%	14%	10.50	AL	7.45	40.9%
Türkiye Sigorta	53,593	1,792	---	---	14%	8%	54.40	TUT	46.14	17.9%
Vakıf Bank	146,855	4,909	---	---	0.4%	15%	22.80	AL	14.81	54.0%
Yapı Kredi Bank	199,013	6,653	5.0%	3.6%	21%	14%	30.60	AL	23.56	29.9%
Holdingler										
Alarko Holding	40,368	1,349	0.8%	0.6%	2%	-3%	166.77	AL	92.80	79.7%
Doğan Holding	31,692	1,059	---	---	0.5%	9%	18.70	AL	12.11	54.4%
Enka İnşaat	212,160	7,092	1.6%	1.2%	6%	0%	50.00	AL	35.36	41.4%
Koç Holding	373,031	12,470	5.4%	3.9%	4%	-2%	221.00	AL	147.10	50.2%
Sabancı Holding	134,667	4,502	4.2%	3.0%	9%	4%	96.00	AL	66.00	45.5%
Şişecam	148,443	4,962	4.7%	3.4%	6%	0%	77.70	AL	48.46	60.3%
Tekfen Holding	13,727	459	---	---	0.3%	0%	57.60	AL	37.10	55.3%
Petrol ve Gaz										
Aygaz	29,212	977	---	---	-2%	-7%	193.00	AL	132.90	45.2%
Petkim	50,941	1,703	1.6%	1.1%	10%	5%	22.00	TUT	20.10	9.5%
Tüpraş	269,173	8,998	8.7%	6.3%	-2%	-7%	208.00	AL	139.70	48.9%
Enerji										
Aksa Enerji	40,445	1,352	---	0.4%	11%	5%	50.70	TUT	32.98	53.7%
Alfa Solar Enerji	31,133	1,041	---	0.3%	1%	-4%	103.80	AL	84.60	22.7%
Biotrend Enerji	9,375	313	---	---	0.2%	9%	31.80	AL	18.75	69.6%
Galata Wind Enerji	12,614	422	---	0.2%	7%	2%	35.77	AL	23.36	53.1%
Enerjisa Enerji	55,983	1,871	---	0.5%	4%	-1%	77.20	AL	47.40	62.9%
Demir Çelik										
Erdemir	157,640	5,270	4.8%	3.5%	10%	4%	57.00	AL	45.04	26.6%
Kardemir (D)	27,293	912	1.2%	0.8%	7%	1%	37.00	AL	25.42	45.6%
Kimya, Tarımsal İlaç ve Gübre										
Aksa Alkollük	38,684	959	---	0.5%	-14%	-18%	124.00	AL	88.60	40.0%
Alkim Kimya	5,316	178	---	---	4%	-1%	56.00	AL	35.44	58.0%
Hektaş	46,628	1,559	1.3%	1.0%	-8%	-13%	25.50	TUT	18.43	38.4%
Kimteks Polüüretan	14,562	487	---	0.2%	3%	-2%	95.95	AL	59.90	60.2%
Otomotiv ve Otomotiv Yan Sanayi										
Doğuş Otomotiv	55,825	1,866	---	0.9%	-1%	-6%	412.00	AL	253.75	62.4%
Ford Otosan	269,499	9,009	3.2%	2.3%	4%	-1%	1202.00	AL	768.00	56.5%
Kordsa	15,368	514	---	0.2%	2%	-3%	128.00	AL	79.00	62.0%
Tofaş	110,600	3,697	1.7%	1.3%	5%	0%	360.00	AL	221.20	62.7%
Türk Traktor	69,446	2,322	---	0.8%	-3%	-8%	1271.40	AL	694.00	83.2%
Otokar	51,480	1,721	---	0.7%	1%	-4%	932.50	AL	429.00	24.1%
Brisa	24,745	827	---	---	5%	0%	135.30	AL	81.10	66.8%
Sağlık										
Anatolia Tıp ve Biyoteknoloji Ürünler	2,807	94	---	---	2%	-3%	15.40	TUT	12.76	20.7%
Eczacıbaşı İlaç	31,001	1,036	---	0.3%	3%	-2%	53.50	TUT	45.24	18.3%
Lokman Hekim	1,681	56	---	---	-28%	-32%	78.30	AL	46.70	67.7%
Meditera Tıbbi Malzeme	3,599	120	---	---	9%	3%	59.20	AL	30.24	95.8%
MLP Sağlık	29,125	974	---	---	-6%	-11%	284.30	AL	140.00	103.1%
Selçuk Eczacı Deposu	37,012	1,237	---	---	-3%	-8%	73.50	AL	59.60	23.3%
Perakende ve Toptan										
BİM	193,241	6,460	7.8%	5.6%	6%	0%	451.20	AL	318.25	41.8%
Bizim Toptan	3,206	107	---	---	7%	2%	62.50	AL	39.84	56.9%
Mavi Giyim	23,418	783	---	0.8%	1%	-4%	180.60	AL	117.90	53.2%
Migros	66,040	2,208	---	1.6%	9%	3%	593.50	AL	364.75	62.7%
Şok Marketler	32,067	1,072	---	0.8%	0%	-5%	112.10	AL	54.05	107.4%
Gıda ve İçecek										
Coca Cola İçecek	122,098	4,082	---	1.5%	-9%	-13%	669.10	AL	480.00	39.4%
Tat Gıda	4,295	144	---	---	-6%	-11%	47.70	AL	31.58	51.0%
Ülker Bisküvi	29,542	988	---	0.5%	-2%	-7%	154.50	AL	80.00	93.1%
Yayla Agro Gıda	13,761	460	---	0.2%	-1%	-6%	24.70	AL	12.66	95.1%
Büyük Şeffir Gıda	2,568	86	---	---	---	---	53.10	AL	24.00	121.3%
Beyaz Eşya ve Mobilya										
Arçelik	87,912	2,939	0.9%	0.6%	1%	-4%	191.00	AL	130.10	46.8%
Vestel Beyaz Eşya	26,000	869	---	---	2%	-4%	24.30	AL	16.25	49.5%
Vestel Elektronik	16,317	545	---	0.3%	5%	0%	86.00	AL	48.64	76.8%
Yataş	3,661	122	---	---	1%	-4%	46.30	AL	24.44	89.4%
Telekom & Teknoloji & Yazılım										
Aztek Teknoloji	11,740	392	---	---	14%	8%	96.90	TUT	117.40	-17.5%
Hitit Bilgisayar Hizmetleri	7,701	257	---	---	6%	1%	108.80	AL	60.40	80.1%
İndeks Bilgisayar	4,808	161	---	---	8%	2%	10.89	AL	6.41	69.9%
Karel Elektronik	10,082	337	---	---	8%	2%	21.00	AL	12.51	67.9%
Kontrolmatik Teknoloji	48,100	1,608	1.2%	0.9%	11%	5%	378.00	AL	240.50	57.2%
Logo Yazılım	7,730	258	---	---	5%	-1%	91.40	AL	77.30	18.2%
Turkcell	135,300	4,523	5.0%	3.6%	10%	4%	102.00	AL	61.50	65.9%
Türk Telekom	96,600	3,229	---	0.6%	13%	7%	44.40	AL	27.60	60.9%
Savunma										
Aselsan	216,509	7,238	3.7%	2.7%	6%	0%	62.20	AL	47.48	31.0%
Yapı Malzemeleri										
Akçansa	29,100	973	---	0.3%	7%	1%	235.40	AL	152.00	54.9%
Çimsa	27,592	922	---	0.6%	-1%	-6%	43.40	AL	29.18	48.7%
Kalekim	9,770	327	---	---	-1%	-6%	39.20	AL	21.24	84.6%
Havacılık										
Pegasus	72,735	2,432	2.1%	1.5%	9%	4%	1118.00	AL	711.00	57.2%
TAV Havalimanları	42,504	1,421	---	1.0%	9%	3%	167.60	AL	117.00	43.2%
Türk Hava Yolları	344,862	11,529	11.2%	8.1%	9%	4%	380.00	AL	249.90	52.1%
Kağıt ve Kağıt Ürünleri										
Europap Tezol Kağıt	7,911	264	---	---	0%	-5%	28.10	AL	17.98	56.3%
GYO'lar										
Emlak GYO	31,350	1,048	1.1%	0.8%	20%	14%	12.50	AL	8.25	51.5%
Ozak GYO	12,609	422	---	---	13%	7%	14.00	AL	8.66	61.7%
Toranlar GYO	31,860	1,065	---	---	1%	-5%	50.00	AL	31.86	56.9%

Kaynak: Deniz Yatırım Strateji ve Araştırma, Rasyo.net

92.2%

82.0%

Strateji ve Arařtırma Bölümü kapsamındaki hisselerle ait öneri dağılımı

Arařtırma öneri dağılımı

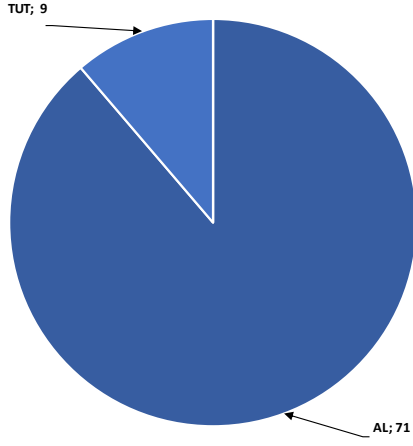

Kaynak: Deniz Yatırım Strateji ve Arařtırma Bölümü

Arařtırma kapsamı sektörel dağılımı

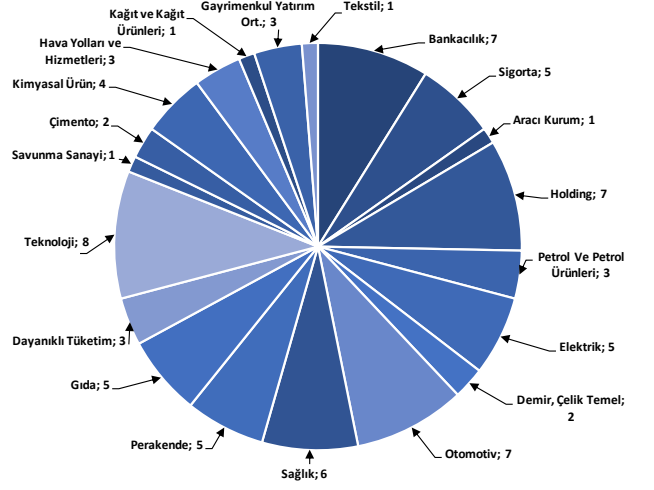

Kaynak: Deniz Yatırım Strateji ve Arařtırma Bölümü

Haftalık takvim

Haftalık Takvim, 08 Ocak 2024 - 14 Ocak 2024						
Tarih	Gün	Saat	Ülke	Olay	Beklenti	Önceki
8 Ocak	Pazartesi	13:00	EUR	Perakende Satışlar (Aylık)	0.00%	0.10%
		13:00	EUR	Perakende Satışlar (Yıllık)	-1.30%	-1.20%
		13:00	EUR	Tüketici Güveni	--	-15.1
		13:00	EUR	Ekonomik Güven	94.2	93.8
		13:00	EUR	Endüstriyel Güven	-9.5	-9.5
		13:00	EUR	Hizmet Güveni	5.2	4.9
		17:30	TR	Hazine Nakit Dengesi	--	95.3b
9 Ocak	Salı	13:00	EUR	İşsizlik Oranı	6.50%	6.50%
		16:30	ABD	Ticaret Dengesi	-\$64.8b	-\$64.3b
10 Ocak	Çarşamba	10:00	TR	İşsizlik Oranı	--	8.50%
		10:00	TR	Sanayi Üretimi (Aylık)	--	-0.40%
		10:00	TR	Sanayi Üretimi (Yıllık)	--	1.10%
		18:00	ABD	Toptan Satış Stokları (Aylık)	-0.20%	-0.20%
11 Ocak	Perşembe	12:00	EUR	ECB Ekonomik Bülteninin Yayımlanması		
		14:30	TR	Yabancı Net Hisse Senedi Yatırımı	--	\$40m
		16:30	ABD	TÜFE (Aylık)	0.20%	0.10%
		16:30	ABD	Çekirdek TÜFE (Aylık)	0.20%	0.30%
		16:30	ABD	TÜFE (Yıllık)	3.30%	3.10%
		16:30	ABD	Çekirdek TÜFE (Yıllık)	3.80%	4.00%
		16:30	ABD	TÜFE (Mevsim Etkisinden Arındırılmamış)	306.447	307.051
		16:30	ABD	İşsizlik Başvurusu Başvuruları	--	202k
		16:30	ABD	TÜFE (Mevsim Etkisinden Arındırılmış)	--	312.251
		22:00	ABD	Aylık Bütçe Dengesi	--	-\$314.0b
12 Ocak	Cuma	10:00	TR	Perakende Ticaret (Yıllık)	--	13.70%
		10:00	TR	Cari İşlemler Dengesi	-1.70b	0.19b
		16:30	ABD	ÜFE (Aylık)	0.20%	0.00%
		16:30	ABD	Çekirdek ÜFE (Aylık)	0.20%	0.00%
		16:30	ABD	ÜFE (Yıllık)	1.40%	0.90%
		16:30	ABD	Çekirdek ÜFE (Yıllık)	2.00%	2.00%
13 - 14 Ocak	Haftasonu	-	-			

*(M.A.):Mevsimsellikten arındırılmış

Kaynak: Bloomberg, Deniz Yatırım Strateji ve Araştırma

Yasal Uyarı

Bu rapor/e-posta içerisinde yer alan değerlendirmeler Deniz Yatırım Menkul Kıymetler A.Ş. tarafından, güvenilir olduğuna inanılan kaynaklardan elde edilen bilgi ve veriler kullanılarak genel nitelikte hazırlanmıştır. Raporda yer alan ifadeler, mali durumunuz ile risk ve getiri tercihlerinize uygun olmayabilir ve hiçbir şekilde alış veya satış yapılması yönünde yönlendirme olarak değerlendirilmemelidir. Deniz Yatırım, bu bilgilerin doğru, eksiksiz ve değişmez olduğunu garanti etmemektedir. Bu sebeple, okuyucuların, bu raporlardan elde edilen bilgilere dayanarak hareket etmeden önce, bilgilerin doğruluğunu teyit etmeleri önerilir ve bu bilgilere dayanılarak aldıkları kararlarda sorumluluk okuyucuların kendilerine aittir. Bilgilerin eksikliği ve yanlışlığından Deniz Yatırım hiçbir şekilde sorumlu tutulamaz. Ayrıca, Deniz Yatırım ve DenizBank Finansal Hizmetler Grubu çalışanları ve danışmanlarının, herhangi bir şekilde bu rapor/e-posta içerisinde yer alan bilgiler dolayısıyla ortaya çıkabilecek, doğrudan veya dolaylı zararlarla ilgili herhangi bir sorumluluğu yoktur. Burada yer alan bilgiler sermaye piyasası aracına yönelik bir yatırım tavsiyesi, alım-satım önerisi ya da getiri vaadi değildir ve yatırım danışmanlığı kapsamında yer almamaktadır. Yatırım Danışmanlığı hizmeti; yetkili kuruluşlar tarafından imzalanacak yatırım danışmanlığı sözleşmesi çerçevesinde kişilerin risk ve getiri tercihleri dikkate alınarak kişiye özel sunulmaktadır. Buradaki içeriğin hiçbir bölümü Deniz Yatırım Menkul Kıymetler A.Ş.'nin yazılı izni olmadan çoğaltılamaz, hiçbir şekil ve ortamda yayınlanamaz, alıntı yapılamaz ve kullanılamaz. Sadece burada yer alan bilgilere dayanarak yatırım kararı verilmesi beklentilerinize uygun sonuçlar doğurmayabilir.

© DENİZ INVEST 2024

Derecelendirme

Deniz Yatırım Analistleri, her hisse senedi için bir veya birden fazla değerlendirme yöntemi kullanarak 12 aylık hedef değerler (fiyatlar) ve buna bağlı olarak potansiyel getirileri hesaplamaktadır. 12 ay derecelendirme sistemimiz; AL, TUT ve SAT olmak üzere 3 farklı genel yatırım tavsiyesi içerir.

AL: Hisse senedinin gelecek 12 ay toplam potansiyel getirisinin en az %20 ve üzerinde oluşması şeklindeki değerlendirme ifade etmektedir.

TUT: Hisse senedinin gelecek 12 ay toplam potansiyel getirisinin %0-20 aralığında oluşması şeklindeki değerlendirme ifade etmektedir.

SAT: Hisse senedinin gelecek 12 ay toplam potansiyel getirisinin %0'dan daha düşük seviyelerde oluşması şeklindeki değerlendirme ifade etmektedir.

Derecelendirme	Potansiyel Getiri (PG), 12-ay
AL	≥%20
TUT	%0-20
SAT	≤%0

Kaynak: Deniz Yatırım

Deniz Yatırım Analistleri hisse senetlerini potansiyel katalizörler, tetikleyici gelişmeler, riskler ile piyasa, sektör ve rakip firma gelişmeleri ışığında değerlendirmektedir. Analistlerimiz genel yatırım tavsiyesinin kamuoyuyla paylaşılmasını takip eden süreçte hisse senetlerini titizlikle yakından takip etmeye devam etmekte; ancak, hisse senedi fiyatındaki dalgalanmalardan ötürü değerler, derecelendirme sistemimizdeki sınırları aştığı takdirde, analistlerimiz hisse senedi hakkında sundukları tavsiyeyi değiştirmemeyi ve/veya Gözden Geçirme (GG) sürecine almayı tercih edebilirler.