

S&P 500
%0.08Brent Petrol
%0.05USD Endeks
%0.00

günlük bülten

Hisse Senedi Piyasası

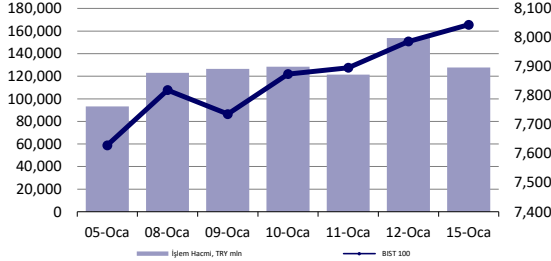

Endeksler, para piyasaları ve emtia

| | Kapanış | Önceki | 1 Gün | 1 Ay | Yıl Baş. |
|----------------------------|---------|---------|--------|----------|----------|
| BIST100 | 8,044 | 7,986 | 0.7% | 0.6% | 7.7% |
| İşlem Hacmi, TL mln | 127,694 | 153,743 | -16.9% | 3.7% | 37.8% |
| Türkiye 2032 (13.10.2032) | 22.68% | 22.68% | 0 bps | 1169 bps | 23 bps |
| Türkiye 2032 | 6.92% | 6.92% | 0 bps | 19 bps | 31 bps |
| TCMB karşılık fonlama mlyt | - | - | - | - | - |
| USD/TRY | 30.08 | 30.09 | 0.0% | 3.7% | 1.9% |
| EUR/TRY | 32.98 | 32.95 | 0.1% | 4.3% | 1.3% |
| Sepet (50/50) | 31.53 | 31.52 | 0.0% | 4.1% | 1.6% |
| DOW | 37,593 | 37,711 | -0.3% | 0.8% | -0.3% |
| S&P500 | 4,784 | 4,780 | 0.1% | 1.4% | 0.3% |
| FTSE | 7,595 | 7,625 | -0.4% | 0.2% | -1.8% |
| MSCI EM | 995 | 996 | -0.1% | -0.6% | -2.8% |
| MSCI EE | 43.12 | 43.68 | -1.3% | -1.7% | -3.7% |
| Shanghai SE Comp | 2,886 | 2,882 | 0.1% | -1.9% | -3.0% |
| Nikkei | 35,902 | 35,577 | 0.9% | 8.9% | 7.3% |
| Petrol (Brent) | 78.21 | 78.15 | 0.1% | 1.5% | 1.5% |
| Altın | 2,057 | 2,049 | 0.4% | 1.8% | -0.3% |

En Çok Yükselen & Düşenler (BIST 100)

| | Hisse Kodu | Son Kapanış | Gün Değ. | Hacim, TRY bin |
|---|------------|-------------|----------|----------------|
| En çok yükselenler | | | | |
| Enerya Enerji | ENERY | 128.00 | 10.0% | 589,213 |
| Europen Endüstri İnşaat | EUREN | 16.10 | 6.3% | 325,969 |
| Tatlıpınar Enerji Üretim | TATEN | 33.64 | 5.9% | 292,399 |
| Europower Enerji Ve Otomasyon Teknolojisi | EUPWR | 180.60 | 5.1% | 844,740 |
| Şekerbank | SKBNK | 4.85 | 4.1% | 384,395 |
| İzdemir Enerji Elektrik Üretim | IZENR | 29.00 | 4.0% | 679,715 |
| En çok düşenler | | | | |
| Gübre Fabrikaları | GUBRF | 138.90 | -4.5% | 2,659,437 |
| Ege Endüstri | EGEEN | 10,262.50 | -3.2% | 381,223 |
| İş Bankası (C) | ISCTR | 25.20 | -2.9% | 4,732,888 |
| T. Vakıflar Bankası | VAKBN | 14.41 | -2.6% | 553,071 |
| Yapı Ve Kredi Bankası | YKBNK | 22.42 | -2.3% | 4,323,628 |
| Konya Çimento | KONYA | 7,147.50 | -2.3% | 121,424 |

5 Yıllık Ülke Risk Primi (CDS) (baz puan)



Piyasa yorumu:

Bu sabah yatay açılış ve sonrasında 7970 – 8130 arasında işlem aktivitesi bekliyoruz.

Dün endeks günü +0.72% değişimle 8044,02 seviyesinde kapattı. İşlem hacmi yüksek seviyede gerçekleşti.

Günlük Bültenimizin ilerleyen sayfalarında detaylı şekilde görebileceğiniz Seçilmiş İndikatörler Puanlama Sistemimize göre bugün öne çıkan ilk 5 hisse senedi: **CWENE, DOHOL, ECILC, ENJSA, EUPWR**. [İlgili sayfada sistemimizin metodolojisini ve uyarı notunu okumanızı önemle belirtmek isteriz.](#)

Bugünün haberleri:

Hisse senetleri

- PETKM:** Etilen-nafta makası haftalık bazda artış gösterdi / olumlu
- SISE:** Mersin Soda Külü Tesisi Kapasite Artışı & ICRON Paylarının Satın Alınması / olumlu
- ALARK:** Alarko Tarım Sanayi ve Ticaret A.Ş.'nin finansal duran varlık edinimi / nötr
- CIMSA & SAHOL:** Exsa'nın Devralınması Suretiyle Gerçekleştirilen Birleşme İşleminin Tescili / nötr
- KAREL:** Üretim Tesisinde Çıkan Yangın Hakkında / nötr

Piyasalarda bugün

ABD piyasalarının tatil nedeniyle kapalı konumda bulunduğu hafta başlangıcı işlemlerinde genel olarak risk iştahında azalış takip edildi. Özellikle Avrupa'daki hisse senetleri ve tahvillerdeki kayıplar ECB yetkililerinin faiz indirimlerine yönelik beklentileri sakinleştirme yönlü açıklamalarının etkisi olarak yorumlandı. Hatırlatalım: traderlar, tıpkı Fed vari, ECB cephesinden de 6 faiz indirimi beklerken, başlangıç zamanları olarak da Nisan'ı belirlemiş durumdalar.

2023'te sık sık Avrupa'nın ekonomik olarak zayıflama içerisinde olduğunu, kötü bir yıl geçirdiğini, 2024'ün de bu şekilde olabileceğini ve özellikle de lokomotif konumunda olan Almanya'ya odaklanılması gerektiğini tartışıp durduk. Dün gelen makro veriler arasında en önemlisi olan, Almanya'ya dair açıklanan tahmini GSYH rakamlarıydı. Buna göre, Q4'te %-0.3'lük zayıf performans, Q3'te ise daha önce %-0.1 olarak açıklanan rakamın %0'a revizesi söz konusu. Tüm yıl genelindeki performans da %-0.3 olabilir. Bu, Alman ekonomisinin pandemiden bu yana ilk kez daraldığını gösterir bir detay.

Düneye dair bir önemli notu da emtia piyasasından ve hazır Avrupa'yı konuşuyorken doğal gaz fiyatlarından paylaşalım. Hollanda kontratları gün içerisinde %-8.5'e dek gerilerken, EUR30 seviyesinin aşağısında kapanış yaptı. Keza İngiltere kontratı da %7'den fazla geriledi. Stokların iyi konumda olması etkenlerden birisi. Diğeri ise hava sıcaklarının normaller üzerinde seyretmesi. Ocak 2024 itibarıyla, İngiltere, Fransa ve Almanya'daki şehir merkezlerinde 6' üzerinde sıcaklıklar izleniyor. Mevsim normalleri üzerindeki seyir fiyatları da baskılıyor.

Bu sabah Asya'da endeksler satıcı. Tatilden dönen ABD'de tahviller satış görürken, faizler kısa ve uzun vadelerde +6bp civarı yükseliyor. Doğal olarak DXY 103.00 sınırına yükselmiş durumda. Günün en önemli gelişmesi olarak Fed yöneticilerinden Waller'ın TSİ 19.00'da yapacağı konuşmayı görüyoruz. Piyasanın taşıdığı yüksek faiz indirimi beklentileri bugün Waller, yarın da Williams'ın konuşmalarını takiben oynaklık gösterebilir.

Yerel varlıklarda dün sabah teknik olarak güçlenme eğiliminden bahsetmiştik. Nitekim 8000 puan üzerinde kapanış bir şekilde başarılıydı. Ancak, seans, volatildi. Farklı hisse senedi gruplarının hareketi izlendi. Kısa vadeli işlemlerde daha yakın stop loss seviyelerini izleyerek ilerlemek fayda yaratabilir. Orta vadeli beklentilerimizi pozitif yönlü koruyoruz. Ancak, oynaklık cephesi düşüncelerimizde değişiklik yok.

Şirket haberleri

PETKM: Etilen-nafta makası haftalık bazda artış gösterdi / olumlu

Petkim tarafından paylaşılan verilere göre, etilen-nafta makası 12 Ocak 2024 tarihi itibarıyla haftalık bazda 2,5 USD/ton (%2,1) artış ile 123,5 USD/ton seviyesinde gerçekleşti. Etilen fiyatlarında 10,5 USD/ton (%1,4) seviyesinde bir artış yaşanırken, nafta fiyatında ise 8,0 USD/tonluk (%1,3) bir artış yaşandı. Hatırlanacağı üzere, makas bir önceki hafta 118,7 USD/ton seviyesinden 121,0 USD/tona toplamda 2,3 USD/ton artış göstermişti. Etilen-nafta makasının geçen haftaki artışın ardından bu hafta artış göstermiş olmasını Petkim açısından olumlu olarak değerlendiriyoruz.

SISE: Mersin Soda Külü Tesisi Kapasite Artışı & ICRON Paylarının Satın Alınması / olumlu

Mersin Soda Külü Tesisi Kapasite Artışı: Yönetim Kurulu, 15.01.2024 tarihli toplantısında, Mersin Soda Külü tesisindeki, 175 bin ton/yıl ağır soda külü kapasite artışı yatırımının gerçekleştirilmesine karar verilmiştir. Bu yatırım ile; Şişecam'ın cam faaliyet alanında devam eden Tarsus merkezli düzcamlar ve buzlu cam yatırımlarının tamamlanmasıyla hızla artacak soda külü ihtiyacının iç kaynaklardan karşılanması yoluyla hammadde tedarikinin uzun dönemde güvence altına alınmasının yanı sıra soda külü faaliyet alanındaki rekabetçi konumun daha da güçlendirilmesi ve ihracat pazarlarındaki mevcut altyapının korunması hedeflenmektedir. Halihazırda 1,5 Milyon ton/yıl soda üretim kapasitesine sahip Mersin Soda Külü tesisi dahil, Şişecam'ın dünya çapındaki toplam soda külü üretim kapasitesi 5 Milyon ton/yıl'dır. Söz konusu, işletme sermayesi dahil yatırım bedeli yaklaşık 125,3 Milyon USD olarak öngörülen ve 2026 yılı içerisinde devreye alınması hedeflenen kapasite artışıyla, Şişecam'ın Türkiye'de kurulu soda külü üretim kapasitesinin 1,7 Milyon tona ulaşması beklenmektedir.

ICRON Paylarının Satın Alınması: Şirket, %100 iştiraki olan Şişecam Investment B.V. ile Icron Teknoloji Bilişim A.Ş. arasında 23.10.2023 tarihinde imzalanan Sermaye Artırımına İştirak Yolu ile Pay Alım Sözleşmesi uyarınca ve 21.12.2023 tarihli Rekabet Kurulu izni doğrultusunda, ICRON'un %3 oranındaki payı, mevcut ortaklarından hisseleri oranında, 3 milyon USD nakit ödeme karşılığında 15.01.2024'te, Şişecam Investment B.V. tarafından satın alınmıştır. Bahse konu hisse alımı ile eşzamanlı olarak gerçekleştirilen 15.01.2024 tarihli Kapanış Genel Kurul toplantısında alınan karar doğrultusunda, ICRON'un sermayesi, yalnızca Şişecam Investment B.V. tarafından 5 milyon USD karşılığında iştirak edilerek, artırılacak olup sermaye artırımını takiben Şişecam Investment B.V.'nin ICRON'daki payı %15,66'ya yükselecektir. Söz konusu sermaye artırım ve esas sözleşme değişikliğine ilişkin ticaret sicili tescil süreci tamamlandığında, ilgili mevzuat çerçevesinde kamuoyuyla paylaşılacaktır. ICRON yatırımına ilişkin olarak 23.10.2023 tarihinde yapılan ilk özel durum açıklamasında yer verildiği üzere, Icron Teknoloji Bilişim A.Ş. ile akdedilen sözleşme ilerleyen dönemde Siseecam Investment B.V.'nin ICRON'daki toplam payının kademeli olarak %49'a kadar yükseltilmesine olanak tanıyacak, satın alım opsiyon hakkını da içermektedir.

Her iki haberi de operasyonlarına sağlayacağı olumlu katkıdan dolayı SISE payları açısından olumlu olarak değerlendiriyoruz.

ALARK: Alarko Tarım Sanayi ve Ticaret A.Ş.'nin finansal duran varlık edinimi / nötr

Holding bağlı ortaklığı Alarko Tarım Sanayi ve Ticaret A.Ş. tarafından; ana faaliyet konusu tarım ve seracılık olan Sanrose Tarım Sanayi Ticaret A.Ş.'nin toplam sermayesinin %25'ine denk gelen 15.000,00 TL nominal değerli 600 adet hissesinin belirlenen kapanış şartlarının yerine getirilmesi koşuluyla 5.000.000 USD karşılığı Türk Lirası bedelle satın alınmasını öngören hisse devir sözleşmesinin 08.01.2024 tarihinde imzalandığı, hisse devir sözleşmesi uyarınca, hisse devir bedelinin kapanış tarihinde birtakım düzeltmelere tabi tutulacağı ve nihai devir bedelinin kesinleştiğinde duyurulacağı daha önceden kamuoyuna duyurulmuştu.

Hisse devir sözleşmesi uyarınca yapılan düzeltmeler neticesinde nihai devir bedelinin 4.645.180,00 USD karşılığı Türk Lirası olarak belirlenmesine, avans olarak ödenmiş olan 1.500.000 USD karşılığı Türk Lirası bedelin nihai devir bedelinden mahsup edilmesine karar verilmiştir. Bu doğrultuda, Sanrose Tarım Sanayi Ticaret A.Ş.'nin toplam sermayesinin %25'ine denk gelen 15.000 TL nominal değerli 600 adet hisse 15.01.2024 tarihi itibarıyla Alarko Tarım Sanayi ve Ticaret A.Ş. tarafından devralınmıştır.

İlgili haberin önceden açıklanan bir gelişmenin sonucu olması nedeniyle ALARK payları açısından nötr olarak değerlendiriyoruz.

CIMSA & SAHOL: Exsa'nın Devralınması Suretiyle Gerçekleştirilen Birleşme İşleminin Tescili / nötr

Yönetim Kurulunun 24 Mayıs 2023 tarihli kararı doğrultusunda Holding bağlı ortaklığı Exsa Export Sanayi Mamulleri Satış ve Araştırma A.Ş. (Exsa)'nin tüm aktif ve pasifleri ile birlikte bir kül halinde Sabancı Holding tarafından devralınması suretiyle bünyesinde gerçekleştirilen birleşme işlemi 15 Ocak 2024 tarihli tescil işlemiyle birlikte tamamlanmıştır.

Söz konusu tescil işlemiyle birlikte anılan tarih itibarıyla Exsa tasfiyesiz infisah etmiş ve birleşme işlemi hukuken geçerlilik kazanmıştır. Böylelikle, Exsa'nın finansal varlıkları ile Temsa Skoda Sabancı Ulaşım Araçları A.Ş.'nin %50 sermaye payı, Temsa Motorlu Araçlar Pazarlama ve Dağıtım A.Ş.'nin %100 sermaye payı ile Exsa Gayrimenkul Proje Geliştirme A.Ş.'nin %100 sermaye payı Holding mülkiyetine geçmiş bulunmaktadır.

Birleşme neticesinde, Şirketimizce 59.972.038 TL nominal değerinde sermaye artırımını gerçekleştirilmiş olup, bu suretle ihraç olunacak paylar Sermaye Piyasası Kurulu nezdinde gerekli olan yasal süreçlerin tamamlanmasını takiben Exsa'nın Holding dışındaki diğer ortaklarına tahsis edilecektir.

Daha önce açıklanan haberin devamı olması dolayısıyla ilgili haberin CIMSA ve SAHOL payları üzerinde önemli bir etki yaratmayacağı düşünülmektedir.

KAREL: Üretim Tesisinde Çıkan Yangın Hakkında / nötr

Beş ana iş kolunda, toplam cironun %25'ini teşkil eden Elektronik Kart ve Otomotiv iş kollarına ait üretime 14.01.2024'te yaşanan yangın nedeniyle ara verilmiştir. Yangın sonrası temizlik ve bakım çalışmalarına 16.01.2024'ten itibaren başlanılacak olup sigorta ve ekspertiz çalışmalarına başlanmıştır. Üretimine ara verilen müşterilerimize ait mevcut siparişler için görüşmeler devam etmekte olup, bu bölümlerle ilgili gelişmeler kamuoyuyla paylaşılmaya devam edilecektir. İlgili gelişmeyi KAREL payları açısından nötr değerlendiriyoruz.

KAP haberleri

Bu hafta yapılması planlanan genel kurullar:

Çarşamba: 11:30 GSDDE (Olağanüstü)

Cuma: 15:00 TRILC (Olağanüstü)

AGROT payı 16/01/2024 tarihli işlemlerden (seans başından) 15/02/2024 tarihli işlemlere (seans sonuna) kadar emir paketi tedbiri ile işlem görecektir.

HATEK, KBORU ve VKING payları 16/01/2024 tarihli işlemlerden (seans başından) 15/02/2024 tarihli işlemlere (seans sonuna) kadar kredili işlemlere konu edilemeyecektir.

TÜRKİYE İŞ BANKASI A.Ş. (ISATR, ISBTR, ISCTR, ISKUR, TIB) : Sermaye Artırımına İlişkin Sermaye Piyasası Kurulu Başvurusu; Yönetim Kurulu tarafından, 15.12.2023 tarihinde; Bankanın 10.000.000.000 TL tutarındaki ödenmiş sermayesinin 15.000.000.000 TL (%150 bedelsiz) artırılarak, kayıtlı sermaye tavanı olan, 25.000.000.000 TL'ye yükseltilmesine, artışın tamamının olağanüstü yedeklerden karşılanarak ortaklarımıza bedelsiz kaydi pay olarak verilmesine, (PAY GURUBU BİLGİLERİ: A Grubu, ISATR: %11999,801, B Grubu, ISBTR: %599,99003, C Grubu, ISCTR: %149,99751) Esas Sözleşmenin sermayeyi düzenleyen 5 numaralı maddesinin tadil edilmesine ve sermaye artırımına ilişkin olarak ilgili mercilere müracaat edilmesi ve sermaye artırım işlemlerinin yürütülmesi hususlarında Genel Müdürlüğe yetki verilmesine karar verilmiştir. Bankanın 10.000.000.000 TL tutarındaki ödenmiş sermayesinin 15.000.000.000 TL artırılarak, kayıtlı sermaye tavanı olan 25.000.000.000 TL'ye yükseltilmesi, artışın tamamının olağanüstü yedeklerden karşılanarak ortaklarına bedelsiz kaydi pay olarak verilmesi için Sermaye Piyasası Kurulu'na başvuru yapılmıştır.

MAVI: İç Kaynaklardan Sermaye Artırımı SPK Başvurusu; Şirketin, 500.000.000 TL tutarındaki kayıtlı sermaye tavanı içerisinde, 198.628.000 TL' lik çıkarılmış sermayesinin, tamamı "Geçmiş Yıl Karları" hesabında bulunan tutarlardan karşılanmak suretiyle 397.256.000 TL 'na yükseltilmesine ilişkin olarak ihraç edilecek 198.628.000 TL itibari değerdeki paylara ilişkin İhraç Belgesinin onaylanması ve Şirket Esas Sözleşmesinin "Sermaye ve Paylar" başlıklı 6. maddesinin tadiline uygunluk görüşü verilmesi için Sermaye Piyasası Kurulu'na 15.01.2024 tarihinde başvuru yapılmıştır.

MTRKS: Bedelsiz Pay Alma Hakkı Kullanım Başlangıç Tarihi; Kar Payından Bedelsiz Pay Alma Oranı: %50, Bedelsiz Pay Alma Hakkı Kullanım Başlangıç Tarihi: 17.01.2024

Teknik yorum

BIST 100 endeksi

Dün endeks günü +0.72% değişimle 8044,02 seviyesinde kapattı. İşlem hacmi yüksek seviyede gerçekleşti. Endekste tüm gün boyunca dengeli işlem aktivitesi gözlemledik.8000 ilk destek olarak takip ediyoruz. 8130 kısa vadeli hedef / direnç olarak görmeye devam ediyoruz. 5 g Ort. 7907.37 22 g. Ort. 7662.21 seviyesindedir. Destek olarak 7900 ve 8000, direnç olarak 8130 takip ediyoruz. Bu sabah yatay açılış ve sonrasında 7970 – 8130 arasında işlem aktivitesi bekliyoruz.



VIOP - X30Y vade teknik analiz

Dün vadeli endeks günü +0.92% değişimle 9152,00 seviyesinde kapattı. İşlem hacmi yüksek seviyede gerçekleşti. Yeni yükselen kanal içerisinde hareket eden vadeli endekste kısa vadeli işlem bandını 8990 – 9350 olarak görüyoruz.9250 kritik direnç seviyesi olarak takip ediyoruz ve bu seviye üzerinde işlem aktivitesinde ve alımlarda hızlanma görülebileceği düşüncesindeyiz.i5g. Ort. 9031.95 22 g. Ort. 8832,34 seviyesindeler. Destek olarak 8990 ve 9080, direnç olarak ise 9200 ve 9250 seviyelerini takip ediyoruz Bu sabah yatay açılış ve sonrasında 9080 – 9250 arasında işlem aktivitesi bekliyoruz.

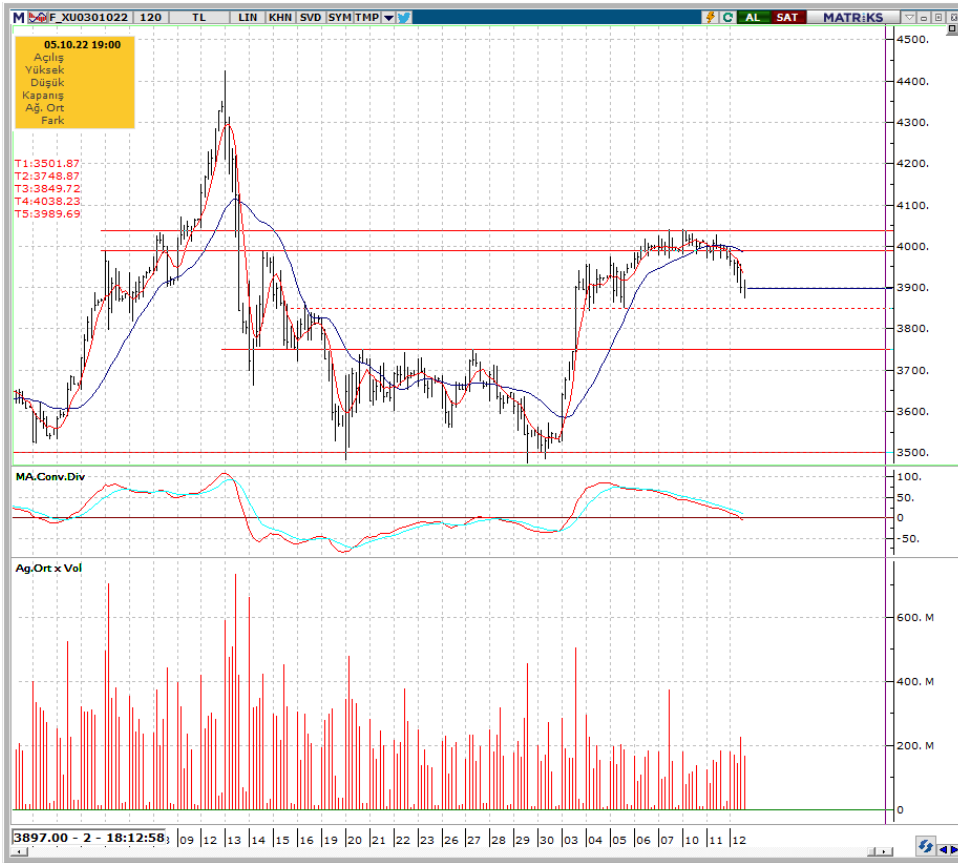

BIST 100 endeks ağırlıkları ve puan katkıları

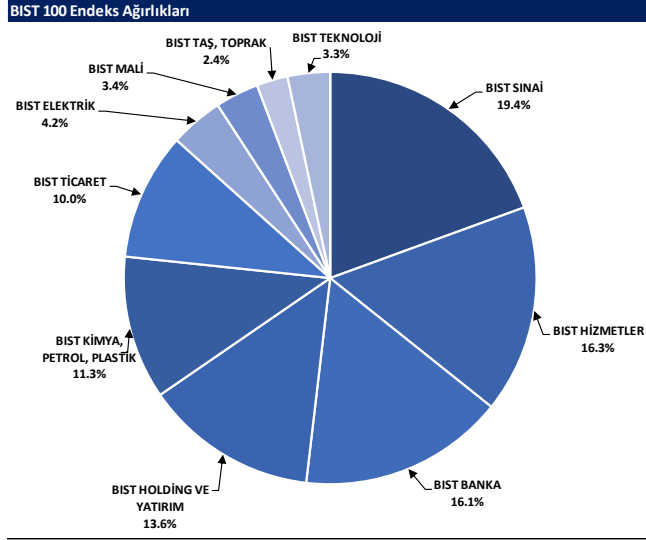

Kaynak: Deniz Yatırım Strateji ve Araştırma Bölümü hesaplamaları, Rasyonet

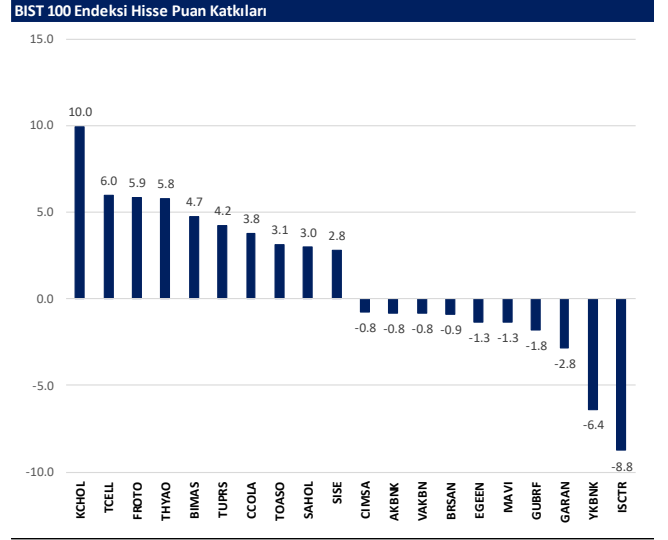

Kaynak: Deniz Yatırım Strateji ve Araştırma Bölümü hesaplamaları, Rasyonet

BIST endekslerine ait performanslar

| BIST Endeksleri | Endeks Açıklaması | 15.01.2024 | 12.01.2024 | Günlük değişim | 29.12.2023 | Yıl başlangıcından değişim |
|-----------------|------------------------------------|------------|------------|----------------|------------|----------------------------|
| XU100 | BIST 100 | 8044 | 7986 | 0.7% | 7470 | 8% |
| XU30 | BIST 30 | 8726 | 8675 | 0.6% | 8021 | 9% |
| XU50 | BIST 50 | 7340 | 7099 | 0.7% | 6572 | 9% |
| XBANK | BIST BANKA | 9890 | 10039 | -1.5% | 8717 | 13% |
| XUTUM | BIST TÜM | 9226 | 9144 | 0.9% | 8577 | 8% |
| XUMAL | BIST MALİ | 8764 | 8714 | 0.6% | 7988 | 11% |
| XD30S | BIST 30 AĞIRLIK SINIRLAMALI 10 | 8912 | 8860 | 0.6% | 8193 | 9% |
| X100S | BIST 100 AĞIRLIK SINIRLAMALI 10 | 8046 | 7988 | 0.7% | 7472 | 8% |
| XBANA | BIST ANA | 24971 | 24747 | 0.9% | 23113 | 8% |
| XBLSM | BIST BİLİŞİM | 4110 | 4079 | 0.8% | 3706 | 11% |
| XELKT | BIST ELEKTRİK | 490 | 479 | 2.3% | 452 | 8% |
| XFIND | BIST FIN. KIR. FAKTORİNG | 3465 | 3492 | -0.8% | 3198 | 8% |
| XGIDA | BIST GIDA, İÇECEK | 8898 | 8781 | 1.3% | 8837 | 1% |
| XGMYO | BIST GAYRİMENKUL Y.O. | 2663 | 2626 | 1.4% | 2449 | 9% |
| XHARZ | BIST HALKA ARZ | 88373 | 85865 | 2.9% | 79702 | 11% |
| XHOLD | BIST HOLDİNG VE YATIRIM | 7335 | 7200 | 1.9% | 6642 | 10% |
| XILTM | BIST İLETİŞİM | 1559 | 1529 | 2.0% | 1391 | 12% |
| XINSA | BIST İNŞAAT | 9458 | 9401 | 0.6% | 8943 | 6% |
| XKAGT | BIST ORMAN, KAĞIT, BASIM | 5581 | 5504 | 1.4% | 5267 | 6% |
| XKMYA | BIST KİMYA,PETROL,PLASTİK | 11330 | 11257 | 0.7% | 11439 | -1% |
| XKOBI | BIST KOBİ SANAYİ | 23816 | 23680 | 0.6% | 22204 | 7% |
| XKURY | BIST KURUMSAL YÖNETİM | 6644 | 6591 | 0.8% | 6264 | 6% |
| XMADN | BIST MADENCİLİK | 5777 | 5726 | 0.9% | 5363 | 8% |
| XMANA | BIST METAL ANA | 15730 | 15633 | 0.6% | 14826 | 6% |
| XMESEY | BIST METAL EŞYA, MAKİNA | 20154 | 19684 | 2.4% | 18675 | 8% |
| XSADA | BIST ADANA | 63503 | 63033 | 0.7% | 66137 | -4% |
| XSANK | BIST ANKARA | 13979 | 13805 | 1.3% | 12998 | 8% |
| XSANT | BIST ANTALYA | 12616 | 12304 | 2.5% | 11026 | 14% |
| YSBAL | BIST BALIKESİR | 9109 | 8761 | 4.0% | 8036 | 13% |
| YSBUR | BIST BURSA | 15625 | 15342 | 1.8% | 14349 | 9% |
| XSDNZ | BIST DENİZLİ | 6969 | 6923 | 0.7% | 6224 | 12% |
| XSGRT | BIST SİGORTA | 37771 | 36669 | 3.0% | 33697 | 12% |
| XSIST | BIST İSTANBUL | 10250 | 10109 | 1.4% | 9479 | 8% |
| XSIZM | BIST İZMİR | 13781 | 13831 | -0.4% | 13131 | 5% |
| XSKAY | BIST KAYSERİ | 31027 | 30313 | 2.4% | 28581 | 9% |
| XSKOC | BIST KOCAELİ | 23725 | 23403 | 1.4% | 23577 | 1% |
| XSKON | BIST KONYA | 8256 | 8056 | 2.5% | 7870 | 5% |
| XSPOR | BIST SPOR | 3983 | 3985 | 0.0% | 3668 | 9% |
| XSTKR | BIST TEKİRDAĞ | 42272 | 42039 | 0.6% | 39257 | 8% |
| XTAST | BIST TAŞ, TOPRAK | 11037 | 11074 | -0.3% | 10958 | 1% |
| XTCRT | BIST TİCARET | 18082 | 18006 | 0.4% | 16660 | 9% |
| XTEKS | BIST TEKSTİL, DERİ | 3133 | 3088 | 1.5% | 2994 | 5% |
| XTM2S | BIST TEMETTÜ 2S | 10214 | 10044 | 1.7% | 9394 | 9% |
| XTMTU | BIST TEMETTÜ | 8065 | 7946 | 1.5% | 7491 | 8% |
| XTRZM | BIST TURİZM | 1105 | 1077 | 2.6% | 997 | 11% |
| XTUMY | BIST TÜM-100 | 27632 | 27236 | 1.5% | 25772 | 7% |
| XUHIZ | BIST HİZMETLER | 7460 | 7379 | 1.1% | 6839 | 9% |
| XULAS | BIST ULUŞTIRMA | 27301 | 27013 | 1.1% | 24695 | 11% |
| XUSIN | BIST SİNAİ | 11905 | 11775 | 1.1% | 11532 | 3% |
| XUSRD | BIST SÜRÜRÜLEBİLİRLİK | 10478 | 10298 | 0.8% | 9694 | 8% |
| XUTEK | BIST TEKNOLOJİ | 10363 | 10318 | 0.4% | 9541 | 9% |
| XYLDZ | BIST YILDIZ | 8651 | 8575 | 0.9% | 8042 | 8% |
| XYORT | BIST MENKUL KIYIM Y.O. | 3588 | 3521 | 1.9% | 3385 | 6% |
| XYUZO | BIST 100-30 | 14740 | 14585 | 1.1% | 14042 | 5% |
| X10XB | BIST BANKA DİSİ LİKİT 10 | 10495 | 10381 | 1.1% | 9883 | 6% |
| XAKUR | BIST ARACI KURUMLAR | 37378 | 36535 | 2.3% | 36746 | 2% |
| XLBNK | BIST LİKİT BANKA | 8724 | 8870 | -1.6% | 7700 | 13% |
| XTKJS | BIST TEKNOLOJİ AĞIRLIK SINIRLAMALI | 15516 | 15428 | 0.6% | 14089 | 10% |

Kaynak: Deniz Yatırım Strateji ve Araştırma, Rasyonel

Seçilmiş BIST Endekslerine Ait Günlük Performanslar

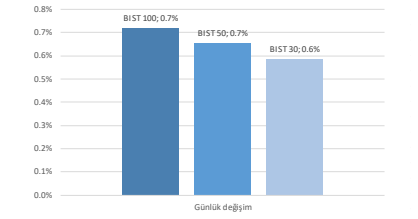

Kaynak: Deniz Yatırım Strateji ve Araştırma Bölümü hesaplamaları, Rasyonel

Seçilmiş BIST Endekslerine Ait Günlük Performanslar

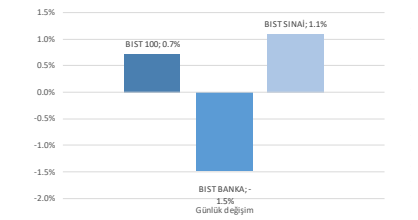

Kaynak: Deniz Yatırım Strateji ve Araştırma Bölümü hesaplamaları, Rasyonel

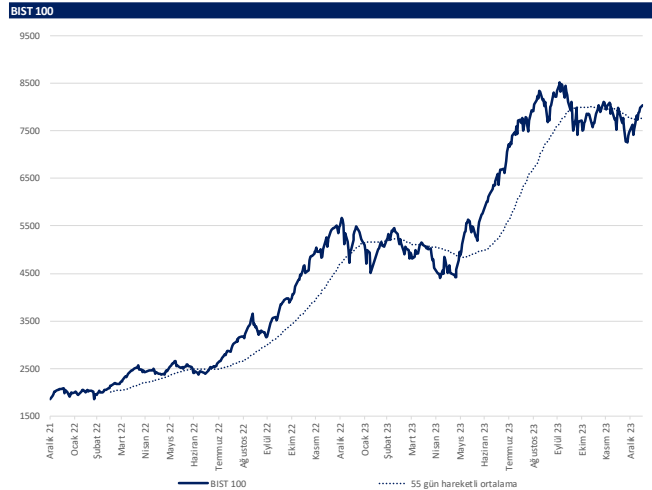

Kaynak: Deniz Yatırım Strateji ve Araştırma, Rasyonel

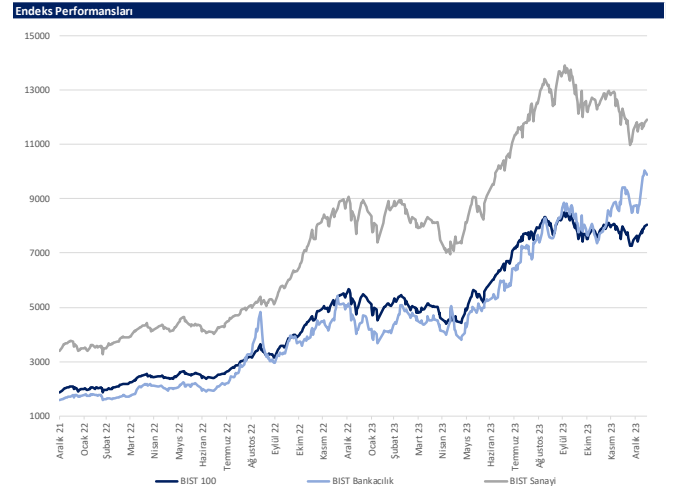

Kaynak: Deniz Yatırım Strateji ve Araştırma, Rasyonel

Son 90 güne ait dip-zirve analizi



DENİZ YATIRIM STRATEJİ & ARAŞTIRMA | BIST 100 ENDEKSİ DİP-ZİRVE ANALİZİ

| Hisse | Son kapanış | Önceki kapanış | Değişim % | Son 90 gün zirvesi | Son 90 gün dip | Zirveye uzaklık | Dibe uzaklık | Zirveyi geçti mi? |
|-------|-------------|----------------|-----------|--------------------|----------------|-----------------|--------------|-------------------|
| AEFES | 133.20 | 133.10 | 0.1% | 138.00 | 94.80 | 4% | 29% | x |
| AGHOL | 222.60 | 217.20 | 2.5% | 251.00 | 183.50 | 13% | 18% | x |
| AHGAZ | 10.64 | 10.36 | 2.7% | 15.10 | 8.85 | 42% | 17% | x |
| AKBNK | 43.18 | 43.26 | -0.2% | 43.26 | 28.00 | 0% | 35% | x |
| AKCNS | 152.40 | 154.60 | -1.4% | 186.90 | 122.00 | 23% | 20% | x |
| AKFYE | 18.15 | 17.81 | 1.9% | 21.50 | 12.89 | 18% | 29% | x |
| AKSA | 90.05 | 89.40 | 0.7% | 103.20 | 79.55 | 15% | 12% | x |
| AKSEN | 32.60 | 32.50 | 0.3% | 42.92 | 28.52 | 32% | 13% | x |
| ALARK | 95.25 | 94.55 | 0.7% | 128.21 | 85.10 | 35% | 11% | x |
| ALBRK | 3.96 | 3.98 | -0.5% | 4.66 | 3.60 | 18% | 9% | x |
| ALFAS | 94.50 | 91.70 | 3.1% | 160.50 | 78.30 | 70% | 17% | x |
| ARCLK | 132.80 | 132.30 | 0.4% | 175.00 | 122.50 | 32% | 8% | x |
| ASELS | 47.62 | 47.54 | 0.2% | 49.60 | 37.93 | 4% | 20% | x |
| ASGYO | 15.31 | 14.74 | 3.9% | 24.12 | 13.17 | 58% | 14% | x |
| ASTOR | 103.80 | 100.90 | 2.9% | 141.10 | 86.65 | 36% | 17% | x |
| BERA | 11.87 | 11.55 | 2.8% | 19.60 | 10.50 | 65% | 12% | x |
| BIENY | 42.02 | 41.08 | 2.3% | 66.70 | 37.84 | 59% | 10% | x |
| BIMAS | 338.50 | 335.00 | 1.0% | 338.50 | 265.37 | - | 22% | ✓ |
| BIOEN | 18.63 | 18.43 | 1.1% | 26.02 | 16.54 | 40% | 11% | x |
| BOBET | 33.90 | 34.02 | -0.4% | 48.70 | 28.00 | 44% | 17% | x |
| BRSAN | 575.00 | 585.00 | -1.7% | 993.40 | 478.00 | 73% | 17% | x |
| BRYAT | 2374.00 | 2316.00 | 2.5% | 3052.50 | 2089.00 | 29% | 12% | x |
| BUCIM | 7.36 | 7.26 | 1.4% | 11.07 | 6.76 | 50% | 8% | x |
| CANTE | 16.94 | 16.44 | 3.0% | 22.22 | 16.00 | 31% | 6% | x |
| CCOLA | 516.00 | 500.00 | 3.2% | 525.50 | 343.70 | 2% | 33% | x |
| CIMSA | 30.48 | 30.98 | -1.6% | 46.53 | 27.50 | 53% | 10% | x |
| CWENE | 307.75 | 300.25 | 2.5% | 404.00 | 230.20 | 31% | 25% | x |
| DOAS | 250.50 | 248.50 | 0.8% | 279.39 | 224.30 | 12% | 10% | x |
| DOHOL | 12.57 | 12.31 | 2.1% | 14.90 | 10.48 | 19% | 17% | x |
| ECILC | 44.88 | 44.30 | 1.3% | 58.30 | 40.82 | 30% | 9% | x |
| ECZYT | 258.00 | 254.00 | 1.6% | 342.00 | 209.80 | 33% | 19% | x |
| EGENE | 10262.50 | 10600.00 | -3.2% | 13892.50 | 7370.00 | 35% | 28% | x |
| EKGYO | 8.27 | 8.19 | 1.0% | 9.03 | 6.48 | 9% | 22% | x |
| ENERY | 128.00 | 116.40 | 10.0% | 184.60 | 106.30 | 44% | 17% | x |
| ENJSA | 49.50 | 48.14 | 2.8% | 56.20 | 43.50 | 14% | 12% | x |
| ENKAI | 34.82 | 34.98 | -0.5% | 37.62 | 29.50 | 8% | 15% | x |
| EREGL | 44.06 | 43.80 | 0.6% | 46.32 | 37.20 | 5% | 16% | x |
| EUPWR | 180.60 | 171.80 | 5.1% | 248.80 | 140.80 | 38% | 22% | x |
| EUREN | 16.10 | 15.14 | 6.3% | 20.88 | 13.60 | 30% | 16% | x |
| FROTO | 812.00 | 787.00 | 3.2% | 886.50 | 728.00 | 9% | 10% | x |
| GARAN | 66.50 | 67.80 | -1.9% | 67.80 | 44.62 | 2% | 33% | x |
| GESAN | 73.10 | 71.40 | 2.4% | 113.40 | 59.60 | 55% | 18% | x |
| GUBRF | 138.90 | 145.50 | -4.5% | 393.50 | 138.90 | 183% | - | x |
| GWIND | 23.84 | 23.62 | 0.9% | 37.09 | 20.90 | 56% | 12% | x |
| HALKB | 12.82 | 12.95 | -1.0% | 16.92 | 11.49 | 32% | 10% | x |
| HEKTS | 17.33 | 17.40 | -0.4% | 26.90 | 17.33 | 55% | - | x |
| IPEKE | 34.46 | 33.86 | 1.8% | 56.15 | 29.54 | 63% | 14% | x |
| ISCTR | 25.20 | 25.96 | -2.9% | 25.96 | 19.80 | 3% | 21% | x |
| ISDMR | 35.62 | 35.24 | 1.1% | 42.98 | 32.50 | 21% | 9% | x |
| ISGYO | 15.96 | 15.85 | 0.7% | 24.30 | 14.18 | 52% | 11% | x |
| ISMEN | 32.08 | 31.48 | 1.9% | 44.20 | 28.60 | 38% | 11% | x |
| IZENR | 29.00 | 27.88 | 4.0% | 58.05 | 23.72 | 100% | 18% | x |
| IZMDC | 6.07 | 5.99 | 1.3% | 7.77 | 4.96 | 28% | 18% | x |
| KARSN | 9.00 | 8.88 | 1.4% | 12.92 | 8.03 | 44% | 11% | x |
| KAYSE | 33.50 | 32.88 | 1.9% | 49.43 | 31.70 | 48% | 5% | x |
| KCAER | 32.00 | 32.58 | -1.8% | 34.80 | 24.52 | 9% | 23% | x |
| KCHOL | 160.30 | 155.50 | 3.1% | 160.30 | 133.20 | - | 17% | ✓ |
| KLSEK | 64.75 | 63.20 | 2.5% | 105.30 | 55.70 | 63% | 14% | x |
| KMPUR | 60.75 | 60.05 | 1.2% | 87.20 | 52.40 | 44% | 14% | x |
| KONTR | 233.10 | 233.20 | -0.1% | 336.60 | 182.50 | 44% | 22% | x |
| KONYA | 7147.50 | 7312.50 | -2.3% | 9877.50 | 5120.10 | 38% | 28% | x |
| KORDS | 80.60 | 79.50 | 1.4% | 104.70 | 72.35 | 30% | 10% | x |
| KOZAA | 46.10 | 45.36 | 1.6% | 70.90 | 39.20 | 54% | 15% | x |
| KOZAL | 20.40 | 20.40 | 0.0% | 32.80 | 18.99 | 61% | 7% | x |
| KRDMD | 26.00 | 26.12 | -0.5% | 32.46 | 21.38 | 25% | 18% | x |
| MAVI | 124.60 | 127.10 | -2.0% | 127.10 | 95.50 | 2% | 23% | x |
| MGROS | 376.50 | 376.50 | 0.0% | 419.00 | 328.50 | 11% | 13% | x |
| MIATK | 33.98 | 34.76 | -2.2% | 63.58 | 28.06 | 87% | 17% | x |
| ODAS | 8.44 | 8.44 | 0.0% | 13.94 | 7.55 | 65% | 11% | x |
| OTKAR | 441.50 | 427.75 | 3.2% | 467.00 | 326.10 | 6% | 26% | x |
| OYAKC | 58.45 | 58.25 | 0.3% | 83.35 | 53.70 | 43% | 8% | x |
| PENTA | 18.34 | 18.20 | 0.8% | 24.90 | 17.02 | 36% | 7% | x |
| PETKM | 20.48 | 20.40 | 0.4% | 24.64 | 17.05 | 20% | 17% | x |
| PGSUS | 732.00 | 715.00 | 2.4% | 852.00 | 639.00 | 16% | 13% | x |
| QUAGR | 4.02 | 4.02 | 0.0% | 7.00 | 3.98 | 74% | 1% | x |
| SAHOL | 69.80 | 69.00 | 1.2% | 69.80 | 52.70 | - | 24% | ✓ |
| SASA | 34.92 | 34.66 | 0.8% | 53.55 | 34.66 | 53% | 1% | x |
| SDTTR | 313.75 | 316.50 | -0.9% | 408.99 | 239.00 | 30% | 24% | x |
| SISE | 48.24 | 47.74 | 1.0% | 56.60 | 44.54 | 17% | 8% | x |
| SKBNK | 4.85 | 4.66 | 4.1% | 7.60 | 3.96 | 57% | 18% | x |
| SMRTG | 59.80 | 59.00 | 1.4% | 91.50 | 48.92 | 53% | 18% | x |
| SOKM | 55.45 | 55.40 | 0.1% | 67.85 | 52.00 | 22% | 6% | x |
| TATEN | 33.64 | 31.78 | 5.9% | 72.60 | 27.18 | 116% | 19% | x |
| TAVHL | 125.60 | 123.00 | 2.1% | 137.50 | 102.50 | 9% | 18% | x |
| TCELL | 62.35 | 61.00 | 2.2% | 62.50 | 47.10 | 0% | 24% | x |
| THYAO | 253.25 | 251.00 | 0.9% | 268.50 | 203.00 | 6% | 20% | x |
| TKFEN | 38.12 | 37.90 | 0.6% | 54.00 | 34.00 | 42% | 11% | x |
| TOASO | 236.60 | 229.60 | 3.0% | 303.00 | 206.00 | 28% | 13% | x |
| TSKB | 7.52 | 7.51 | 0.1% | 8.65 | 6.19 | 15% | 18% | x |
| TTKOM | 28.72 | 28.56 | 0.6% | 28.72 | 19.11 | - | 33% | ✓ |
| TTRAK | 726.50 | 702.00 | 3.5% | 984.40 | 659.50 | 35% | 9% | x |
| TUKAS | 7.09 | 7.15 | -0.8% | 11.15 | 6.30 | 57% | 11% | x |
| TUPRS | 140.90 | 139.70 | 0.9% | 161.91 | 128.50 | 15% | 9% | x |
| ULKER | 80.25 | 79.90 | 0.4% | 97.75 | 72.05 | 22% | 10% | x |
| VAKBN | 14.41 | 14.79 | -2.6% | 18.00 | 12.22 | 25% | 15% | x |
| VESTL | 48.44 | 48.44 | 0.0% | 70.00 | 43.32 | 45% | 11% | x |
| YEOTK | 208.60 | 212.60 | -1.9% | 286.00 | 144.00 | 37% | 31% | x |
| YKBNK | 22.42 | 22.94 | -2.3% | 23.56 | 15.94 | 5% | 29% | x |
| YILGD | 13.61 | 13.68 | -0.5% | 23.50 | 11.40 | 73% | 16% | x |
| ZOREN | 4.46 | 4.44 | 0.5% | 7.01 | 4.00 | 57% | 10% | x |

Kaynak: Deniz Yatırım Strateji ve Araştırma Bölümü hesaplamaları, Rasyonet

Seçilmiş karşılaştırma analizleri

| Deniz Yatırım | | DENİZ YATIRIM STRATEJİ & ARAŞTIRMA BIST 100 SEÇİLMİŞ KARŞILAŞTIRMA ANALİZLERİ | | | | | |
|---------------|--|---|--------------------|-----------------|---------------|------------|--|
| Hisse kodu | Şirket İsmi | Sektör | Haftalık kâr/zarar | Aylık kâr/zarar | Haftalık beta | Aylık beta | |
| AFFED | Arçelik EVA Binaçılık | BİNAÇILIK VE MÜHÜRBAĞ | 0.45 | 0.46 | 0.82 | 0.56 | |
| AKGOL | Ağ Anadolu Üretim Holding | HOLDİNG | 0.58 | 0.62 | 0.87 | 0.89 | |
| AHSAZ | Ahiolan Doğal Gaz Dağıtım Enerji ve Yat. | PETROL VE PETROL ÜRÜNLERİ | 0.49 | 0.46 | 0.54 | 1.28 | |
| AKENRE | Akbank | BANKACILIK | 0.71 | 0.71 | 1.07 | 0.11 | |
| AKRIS | Alkermis | ÇİMENTO | 0.40 | 0.61 | 1.08 | 0.15 | |
| AKEFE | Akfen Yenilenebilir Enerji | ELEKTRİK | 0.66 | 1.19 | 1.24 | 0.05 | |
| AKSA | Arçelik Holding | ENDÜSTRİYEL TEKSTİL | 0.38 | 0.29 | 0.59 | -0.26 | |
| AKSEN | Aksa Enerji | ELEKTRİK | 0.79 | 0.40 | 0.60 | -0.04 | |
| ALBRK | Albrk Holding | İNSAAT TAHHÜT | 0.76 | 0.80 | 1.50 | 0.04 | |
| ALBIR | Albarka Türk Katılım Bankası | BANKACILIK | 0.38 | 0.79 | 0.65 | 0.13 | |
| AKIOL | Akfen Enerji | ELEKTRİK | 0.34 | 0.88 | 1.82 | 0.28 | |
| AKICA | AKİS Enerji Enerji | ÇİMENTO | 0.06 | 0.83 | 1.12 | -0.06 | |
| AJEDS | Ajda Yatırım | DAYANIKLI TÜKETİM | 0.71 | 0.81 | 1.39 | 0.01 | |
| AKSDO | Akso Gayrimenkul Yatırım Ort. | GAYRİMENKUL YATIRIM ORT. | 0.32 | 0.31 | 1.11 | -0.23 | |
| AKTOR | Aktor Enerji | ELEKTRİK | 0.22 | 0.36 | 0.61 | 0.24 | |
| AKPA | AKPA Holding | HOLDİNG | 0.76 | 0.67 | 1.07 | -0.03 | |
| AKBN | Akbank | BANKACILIK | 0.37 | 0.92 | 1.04 | -0.22 | |
| AKMEL | AKMEL Makine | PERAKENDE | 0.54 | 0.56 | 0.86 | 0.04 | |
| AKOEN | Akfen Enerji ve Enerji Yatırım | ELEKTRİK | 0.58 | 0.74 | 1.03 | 0.00 | |
| AKOET | AKOEN Enerji Yatırım ve Enerji Yatırım | ÇİMENTO | 0.30 | 0.37 | 0.60 | 0.17 | |
| AKOAN | Akfen Enerji Yatırım ve Enerji Yatırım | BANKACILIK | 0.46 | 0.48 | 1.28 | 0.26 | |
| AKATK | Akatik Yatırım Yat. Fonu | HOLDİNG | 0.34 | 0.73 | 1.34 | 0.20 | |
| AKCAL | Akcali Yatırım Yat. Fonu | ÇİMENTO | 0.44 | 0.71 | 1.05 | 0.02 | |
| AKANT | AKANT Yatırım Yat. Fonu | ELEKTRİK | 0.24 | 0.24 | 0.54 | -0.02 | |
| AKOZG | AKOZG Yatırım Yat. Fonu | BİNAÇILIK VE MÜHÜRBAĞ | 0.30 | 0.37 | 0.86 | 0.02 | |
| AKMGA | AKMGA Yatırım Yat. Fonu | ÇİMENTO | 0.42 | 0.74 | 1.11 | 0.22 | |
| AKMNE | AKMNE Yatırım Yat. Fonu | ELEKTRİK | 0.46 | 0.56 | 0.96 | 0.12 | |
| AKOAL | AKOAL Yatırım Yat. Fonu | OTOMOTİV | 0.54 | 0.84 | 0.84 | 0.07 | |
| AKOHL | AKOHL Yatırım Yat. Fonu | HOLDİNG | 0.75 | 0.77 | 1.04 | 0.06 | |
| AKOUL | AKOUL Yatırım Yat. Fonu | HOLDİNG | 0.46 | 0.86 | 1.48 | 0.20 | |
| AKOYU | AKOYU Yatırım Yat. Fonu | HOLDİNG | 0.43 | 0.49 | 0.88 | 0.30 | |
| AKOENL | AKOENL Yatırım Yat. Fonu | OTOMOTİV PARÇASI | 0.54 | 0.25 | 0.88 | 0.00 | |
| AKGIO | AKGIO Yatırım Yat. Fonu | GAYRİMENKUL YATIRIM ORT. | 0.75 | 0.69 | 1.14 | 0.03 | |
| AKENY | AKENY Yatırım Yat. Fonu | ELEKTRİK | 0.42 | -0.33 | 1.08 | -0.17 | |
| AKENR | AKENR Yatırım Yat. Fonu | ELEKTRİK | 0.76 | 1.07 | 1.07 | 0.04 | |
| AKENK | AKENK Yatırım Yat. Fonu | İNSAAT TAHHÜT | 0.51 | 0.53 | 0.63 | -0.06 | |
| AKENT | AKENT Yatırım Yat. Fonu | DEMİR ÇELİK TEMEL | 0.24 | 0.25 | 0.71 | -0.45 | |
| AKENP | AKENP Yatırım Yat. Fonu | ELEKTRİK | 0.38 | 0.70 | 0.82 | 0.22 | |
| AKENI | AKENI Yatırım Yat. Fonu | İNSAAT MALZEMELERİ | 0.55 | 0.56 | 0.86 | 0.02 | |
| AKENO | AKENO Yatırım Yat. Fonu | OTOMOTİV | 0.76 | 0.75 | 0.84 | -0.04 | |
| AKENH | AKENH Yatırım Yat. Fonu | BANKACILIK | 0.63 | 0.81 | 0.86 | 0.08 | |
| AKENL | AKENL Yatırım Yat. Fonu | ELEKTRİK | 0.51 | 0.77 | 0.88 | 0.04 | |
| AKENB | AKENB Yatırım Yat. Fonu | HOLDİNG | 0.52 | 0.50 | 0.97 | -0.05 | |
| AKENM | AKENM Yatırım Yat. Fonu | TARIM ÜRÜNLERİ | 0.80 | 0.66 | 1.13 | 0.09 | |
| AKENJ | AKENJ Yatırım Yat. Fonu | BANKACILIK | 0.71 | 0.71 | 0.81 | 0.02 | |
| AKENK | AKENK Yatırım Yat. Fonu | TARIM ÜRÜNLERİ | 0.88 | 1.18 | 1.07 | 0.15 | |
| AKENI | AKENI Yatırım Yat. Fonu | ELEKTRİK | 0.84 | 0.84 | 1.30 | -0.03 | |
| AKENL | AKENL Yatırım Yat. Fonu | BANKACILIK | 1.13 | 0.84 | 0.81 | 0.11 | |
| AKENR | AKENR Yatırım Yat. Fonu | DEMİR ÇELİK TEMEL | 0.75 | 0.66 | 0.75 | -0.15 | |
| AKENK | AKENK Yatırım Yat. Fonu | GAYRİMENKUL YATIRIM ORT. | 0.65 | 0.50 | 1.10 | -0.02 | |
| AKENL | AKENL Yatırım Yat. Fonu | PERAKENDE | 0.54 | 0.64 | 1.02 | 0.13 | |
| AKENK | AKENK Yatırım Yat. Fonu | ELEKTRİK | 0.47 | 0.22 | 0.80 | 0.07 | |
| AKENK | AKENK Yatırım Yat. Fonu | DEMİR ÇELİK TEMEL | 0.60 | 0.67 | 1.07 | -0.05 | |
| AKENK | AKENK Yatırım Yat. Fonu | OTOMOTİV | 0.88 | 0.69 | 1.08 | -0.09 | |
| AKENK | AKENK Yatırım Yat. Fonu | OTOMOTİV | 0.48 | 0.96 | 0.89 | 0.08 | |
| AKENK | AKENK Yatırım Yat. Fonu | DEMİR ÇELİK TEMEL | 0.88 | 0.66 | 0.98 | 0.06 | |
| AKENK | AKENK Yatırım Yat. Fonu | DEMİR ÇELİK TEMEL | 0.88 | 0.66 | 0.98 | 0.06 | |
| AKENK | AKENK Yatırım Yat. Fonu | HOLDİNG | 0.79 | 0.82 | 1.04 | 0.05 | |
| AKENK | AKENK Yatırım Yat. Fonu | SIRAĞA | 0.84 | 0.88 | 2.06 | 0.08 | |
| AKENK | AKENK Yatırım Yat. Fonu | KIRLAĞI | 0.72 | 0.86 | 1.85 | 0.07 | |
| AKENK | AKENK Yatırım Yat. Fonu | OTOMOTİV | 0.48 | 0.48 | 0.65 | 0.12 | |
| AKENK | AKENK Yatırım Yat. Fonu | ÇİMENTO | 0.42 | 0.51 | 0.94 | 0.11 | |
| AKENK | AKENK Yatırım Yat. Fonu | ENDÜSTRİYEL TEKSTİL | 0.70 | 0.75 | 1.04 | 0.02 | |
| AKENK | AKENK Yatırım Yat. Fonu | ENDÜSTRİYEL TEKSTİL | 0.61 | 0.61 | 1.04 | -0.14 | |
| AKENK | AKENK Yatırım Yat. Fonu | MADENCİLİK | 0.61 | 1.19 | 1.04 | -0.05 | |
| AKENK | AKENK Yatırım Yat. Fonu | MADENCİLİK | 0.65 | 0.48 | 1.04 | 0.07 | |
| AKENK | AKENK Yatırım Yat. Fonu | DEMİR ÇELİK TEMEL | 0.71 | 0.97 | 0.97 | -0.14 | |
| AKENK | AKENK Yatırım Yat. Fonu | MADENCİLİK | 0.64 | 0.43 | 0.90 | 0.13 | |
| AKENK | AKENK Yatırım Yat. Fonu | PERAKENDE | 0.57 | 0.85 | 1.15 | 0.17 | |
| AKENK | AKENK Yatırım Yat. Fonu | TEKSTİL | 0.26 | 0.53 | 0.84 | 0.15 | |
| AKENK | AKENK Yatırım Yat. Fonu | ELEKTRİK | 0.80 | 0.74 | 1.41 | 0.06 | |
| AKENK | AKENK Yatırım Yat. Fonu | OTOMOTİV | 0.77 | 0.90 | 1.16 | 0.17 | |
| AKENK | AKENK Yatırım Yat. Fonu | ÇİMENTO | 0.42 | 0.42 | 0.71 | 0.06 | |
| AKENK | AKENK Yatırım Yat. Fonu | BİNAÇILIK VE MÜHÜRBAĞ | 0.42 | 0.50 | 0.80 | 0.14 | |
| AKENK | AKENK Yatırım Yat. Fonu | PETROL VE PETROL ÜRÜNLERİ | 0.70 | 0.98 | 1.10 | -0.05 | |
| AKENK | AKENK Yatırım Yat. Fonu | HOLDİNG | 0.82 | 1.00 | 1.25 | 0.11 | |
| AKENK | AKENK Yatırım Yat. Fonu | HOLDİNG | 0.32 | 0.39 | 0.43 | -0.01 | |
| AKENK | AKENK Yatırım Yat. Fonu | HOLDİNG | 0.88 | 0.99 | 0.81 | 0.01 | |
| AKENK | AKENK Yatırım Yat. Fonu | HOLDİNG | 0.42 | 0.57 | 0.85 | 0.05 | |
| AKENK | AKENK Yatırım Yat. Fonu | HOLDİNG | 0.52 | 0.65 | 1.00 | 0.05 | |
| AKENK | AKENK Yatırım Yat. Fonu | TEKNOLOJİ | 0.37 | 0.65 | 0.62 | 0.28 | |
| AKENK | AKENK Yatırım Yat. Fonu | ÇİMENTO | 0.42 | 0.61 | 0.71 | 0.08 | |
| AKENK | AKENK Yatırım Yat. Fonu | ELEKTRİK | 0.51 | 0.54 | 1.14 | 0.17 | |
| AKENK | AKENK Yatırım Yat. Fonu | PERAKENDE | 0.49 | 0.66 | 0.90 | 0.04 | |
| AKENK | AKENK Yatırım Yat. Fonu | PERAKENDE | 0.37 | 0.46 | 0.86 | 0.01 | |
| AKENK | AKENK Yatırım Yat. Fonu | HAVA HOLLARI VE HİZMETLERİ | 0.82 | 1.05 | 1.05 | 0.00 | |
| AKENK | AKENK Yatırım Yat. Fonu | PERAKENDE | 0.77 | 1.06 | 1.01 | 0.00 | |
| AKENK | AKENK Yatırım Yat. Fonu | PERAKENDE | 0.70 | 0.77 | 0.79 | -0.02 | |
| AKENK | AKENK Yatırım Yat. Fonu | HAVA HOLLARI VE HİZMETLERİ | 0.76 | 0.99 | 1.06 | 0.08 | |
| AKENK | AKENK Yatırım Yat. Fonu | HOLDİNG | 0.85 | 0.71 | 1.11 | -0.06 | |
| AKENK | AKENK Yatırım Yat. Fonu | OTOMOTİV | 0.76 | 1.00 | 1.00 | -0.05 | |
| AKENK | AKENK Yatırım Yat. Fonu | BANKACILIK | 0.78 | 0.62 | 0.99 | 0.08 | |
| AKENK | AKENK Yatırım Yat. Fonu | PERAKENDE | 0.58 | 0.64 | 0.86 | 0.00 | |
| AKENK | AKENK Yatırım Yat. Fonu | OTOMOTİV | 0.67 | 0.73 | 1.28 | 0.12 | |
| AKENK | AKENK Yatırım Yat. Fonu | OTOMOTİV | 0.50 | 0.48 | 0.61 | 0.05 | |
| AKENK | AKENK Yatırım Yat. Fonu | PETROL VE PETROL ÜRÜNLERİ | 0.71 | 0.76 | 1.00 | 0.11 | |
| AKENK | AKENK Yatırım Yat. Fonu | OTOMOTİV | 0.51 | 0.66 | 0.75 | 0.07 | |
| AKENK | AKENK Yatırım Yat. Fonu | OTOMOTİV | 0.50 | 0.78 | 1.14 | 0.05 | |
| AKENK | AKENK Yatırım Yat. Fonu | DAYANIKLI TÜKETİM | 0.79 | 0.58 | 1.11 | -0.07 | |
| AKENK | AKENK Yatırım Yat. Fonu | ELEKTRİK | 0.49 | 0.88 | 2.25 | 0.21 | |
| AKENK | AKENK Yatırım Yat. Fonu | BANKACILIK | 0.70 | 0.70 | 1.04 | 0.16 | |
| AKENK | AKENK Yatırım Yat. Fonu | OTOMOTİV | 0.55 | 0.64 | 1.00 | -0.03 | |
| AKENK | AKENK Yatırım Yat. Fonu | ELEKTRİK | 0.65 | 0.78 | 1.08 | 0.00 | |

| En düşük haftalık kâr/zarar | Sektör | En yüksek haftalık kâr/zarar | Sektör |
|-----------------------------|--------|------------------------------|---------|
| 0.27 | İSTİF | 0.83 | SDS |
| -0.22 | İSTİF | 0.02 | TAİSEN |
| 0.43 | İSTİF | 0.40 | ÖZÇELİK |
| -0.56 | TAİSEN | 0.38 | İSTİF |
| 0.22 | İSTİF | 0.24 | AKTOL |
| -0.24 | İSTİF | 0.24 | İSTİF |

Deniz Yatırım model portföyü

| DENİZ YATIRIM MODEL PORTFÖYÜ | | | | | |
|------------------------------|-----------------------|-------------|------------|--|---|
| Hisse | Portföye giriş tarihi | Hedef fiyat | Potansiyel | Nominal getiri (Portföye girişten itibaren) | BİST-100'e rölatif getiri (Portföye girişten itibaren) |
| SISE | 04.09.2020 | 77.70 | 61% | 718% | 10% |
| TAVHL | 10.05.2021 | 167.60 | 33% | 426% | -5% |
| TUPRS | 21.03.2022 | 208.00 | 48% | 450% | 48% |
| FROTO | 07.09.2022 | 1202.00 | 48% | 160% | 9% |
| KONTR | 07.09.2022 | 378.00 | 62% | 422% | 119% |
| ALARK | 13.09.2022 | 166.77 | 75% | 75% | -22% |
| HTTBT | 03.11.2022 | 108.80 | 77% | 171% | 38% |
| KAREL | 30.11.2022 | 21.00 | 65% | 19% | -27% |
| PGSUS | 27.12.2022 | 1118.00 | 53% | 45% | -2% |
| AKGRT | 16.01.2023 | 8.30 | 33% | 83% | 16% |
| BIMAS | 16.01.2023 | 451.20 | 33% | 174% | 74% |
| CCOLA | 16.01.2023 | 669.10 | 30% | 181% | 78% |
| SAHOL | 12.05.2023 | 96.00 | 38% | 63% | -2% |
| CIMSA | 21.06.2023 | 43.40 | 42% | 86% | 21% |
| YKBNK | 21.08.2023 | 30.60 | 36% | 44% | 36% |

| | Nominal getiri | BİST-100 Endeksi'ne göre rölatif getiri | BİST-100 Getiri Endeksi'ne göre rölatif getiri |
|-----------------|----------------|---|--|
| 2019 | 56% | 27% | 25% |
| 2020 | 50% | 16% | 15% |
| 2021 | 43% | 13% | 10% |
| 2022 | 205% | 3% | 0% |
| 2023 | 52% | 12% | 9% |
| 12A | 90% | 18% | 15% |
| YBB | 9% | 1% | 1% |
| 2019'dan bugüne | 1591% | 92% | 67% |

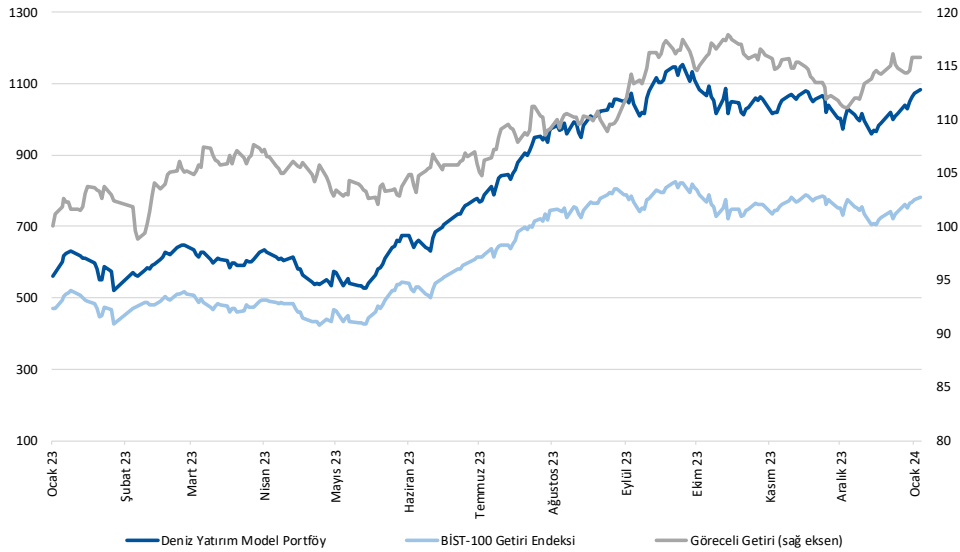

Kaynak: Deniz Yatırım Strateji ve Araştırma Bölümü hesaplamaları, Rasyonel

Deniz Yatırım Model Portföyü

Deniz Yatırım Model Portföyü, Deniz Yatırım Strateji ve Araştırma Bölümü tarafından, temel analiz kriterlerine göre hazırlanmış, orta-uzun vadeli hisse senedi tavsiye listesidir. Alınan pozisyonlar sadece uzun yönlüdür (long only). Herhangi bir rakamsal/yüzdesele getiri hedefi söz konusu değildir. Herhangi bir şirket sayısı sınırı söz konusu değildir. Herhangi bir sıklıkta/takvim dahilinde değişiklik yapma zorunluluğu söz konusu değildir. Strateji ve Araştırma Bölümü analistleri portföyü takvim yılı içerisinde piyasa koşulları izin vermez ise değiştirmeme hakkına sahiptirler. Portföy içerisinde yer alan şirketler için temel analiz açısından getiri potansiyeli kalmamış dahi olsa da (değerleme olarak) şirket markasına olan geçmiş ve gelecek dönem güveni ile liste içerisinde kalmaya devam edebilirler. Portföyde yer alan şirketler için AL tavsiyesi bulunması zorunluluğu söz konusu değildir. Bölüm analistleri, TUT ve/veya Gözden Geçiriliyor önerileri ile de liste içerisinde şirket tercihinde bulunabilirler.

Deniz Yatırım model portföy | sektörel ve endeks dağılımları

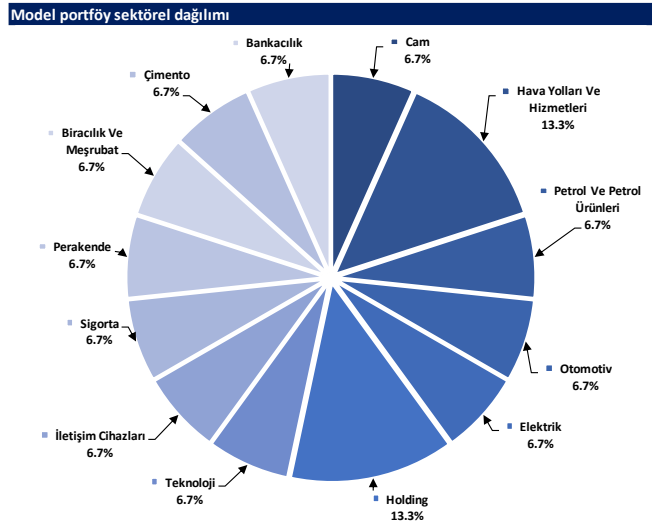

Kaynak: Deniz Yatırım Strateji ve Araştırma Bölümü hesaplamaları

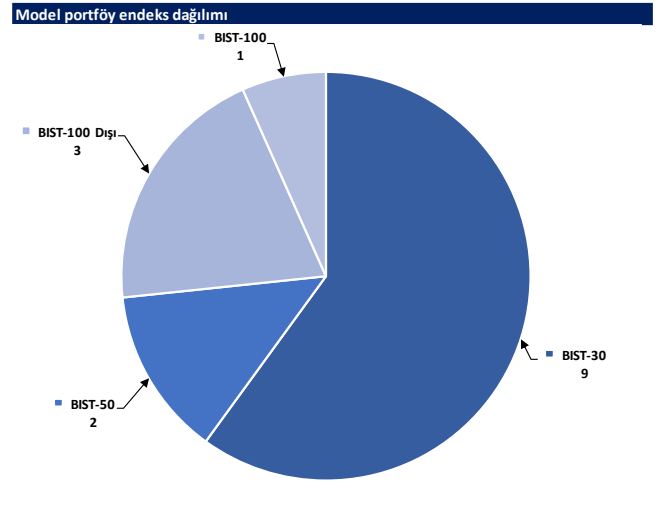

Kaynak: Deniz Yatırım Strateji ve Araştırma Bölümü hesaplamaları

Değerlemeler

| | Piyasa Değeri (mn TL) | Piyasa Değeri (mn USD) | BIST 30 Endeksi'ndeki Payı | BIST 100 Endeksi'ndeki Payı | Nominal Hisse Performansı - YBB | Relatif Hisse Performansı - YBB | Hedef Fiyat (TL) | Tavsiye | Kapanış Fiyatı | Yükseliş / Düşüş Potansiyeli |
|---|--------------------------|---------------------------|-------------------------------|--------------------------------|------------------------------------|------------------------------------|---------------------|---------|-------------------|---------------------------------|
| Finansallar | | | | | | | | | | |
| Ağsa Hayat Emeklilik | 10,071 | 335 | --- | --- | -8% | -15% | 70.00 | TUT | 55.95 | 25.1% |
| Akbank | 224,536 | 7,473 | 7.6% | 5.4% | 18% | 10% | 54.70 | AL | 43.18 | 26.7% |
| Aksigorta | 10,075 | 335 | --- | --- | 19% | 11% | 8.30 | AL | 6.25 | 32.8% |
| Anadolu Hayat Emeklilik | 17,501 | 582 | --- | --- | 7% | -1% | 60.00 | AL | 40.70 | 47.4% |
| Anadolu Sigorta | 35,600 | 1,185 | --- | --- | 18% | 10% | 86.70 | AL | 71.20 | 21.8% |
| Garanti Bank | 279,300 | 9,296 | 2.6% | 1.9% | 14% | 6% | 85.80 | AL | 66.50 | 29.0% |
| Halkbank | 92,109 | 3,066 | --- | 0.4% | 7% | -1% | 17.00 | TUT | 12.82 | 32.6% |
| İş Bankası | 251,999 | 8,387 | 5.2% | 3.7% | 8% | 0% | 33.00 | AL | 25.20 | 31.0% |
| İş Yatırım | 48,120 | 1,602 | --- | 0.6% | 0% | -7% | 50.00 | AL | 32.08 | 55.9% |
| TSKB | 21,056 | 701 | --- | 0.4% | 15% | 7% | 10.50 | AL | 7.52 | 39.6% |
| Türkiye Sigorta | 52,059 | 1,733 | --- | --- | 11% | 3% | 54.40 | TUT | 44.82 | 21.4% |
| Vakıf Bank | 142,888 | 4,756 | --- | 0.4% | 12% | 4% | 22.80 | AL | 14.41 | 58.2% |
| Yapı Kredi Bank | 189,383 | 6,303 | 4.9% | 3.5% | 15% | 7% | 30.60 | AL | 22.42 | 36.5% |
| Holdingler | | | | | | | | | | |
| Alarko Holding | 41,434 | 1,379 | 0.8% | 0.6% | 5% | -2% | 166.77 | AL | 95.25 | 75.1% |
| Doğan Holding | 32,896 | 1,095 | --- | 0.5% | 14% | 6% | 18.70 | AL | 12.57 | 48.8% |
| Enka İnşaat | 208,920 | 6,954 | 1.6% | 1.2% | 4% | -3% | 50.00 | AL | 34.82 | 43.6% |
| Koç Holding | 406,504 | 13,530 | 5.6% | 4.0% | 13% | 5% | 221.00 | AL | 160.30 | 37.9% |
| Sabancı Holding | 142,420 | 4,740 | 4.5% | 3.2% | 15% | 7% | 96.00 | AL | 69.80 | 37.5% |
| Şişecam | 147,769 | 4,918 | 4.7% | 3.3% | 5% | -2% | 77.70 | AL | 48.24 | 61.1% |
| Tekfen Holding | 14,104 | 469 | --- | 0.3% | 3% | -4% | 57.60 | AL | 38.12 | 51.1% |
| Petrol ve Gaz | | | | | | | | | | |
| AYgaz | 30,530 | 1,016 | --- | --- | 3% | -4% | 193.00 | AL | 138.90 | 38.9% |
| Petkim | 51,905 | 1,728 | 1.6% | 1.1% | 12% | 4% | 22.00 | TUT | 20.48 | 7.4% |
| Tupras | 271,485 | 9,036 | 8.6% | 6.1% | -1% | -8% | 208.00 | AL | 140.90 | 47.6% |
| Enerji | | | | | | | | | | |
| Aksa Enerji | 39,979 | 1,331 | --- | 0.4% | 10% | 2% | 50.70 | TUT | 32.60 | 55.5% |
| Alfa Solar Enerji | 34,776 | 1,157 | --- | 0.3% | 13% | 4% | 103.80 | AL | 94.50 | 9.8% |
| Biotrend Enerji | 9,315 | 310 | --- | 0.2% | 8% | 1% | 31.80 | AL | 18.63 | 70.7% |
| Galata Wind Enerji | 12,874 | 428 | --- | 0.2% | 10% | 2% | 35.77 | AL | 23.84 | 50.0% |
| Enerjisa Enerji | 58,463 | 1,946 | --- | 0.5% | 9% | 1% | 77.20 | AL | 49.50 | 56.0% |
| Demir Çelik | | | | | | | | | | |
| Erdemir | 154,210 | 5,133 | 4.8% | 3.4% | 7% | 0% | 57.00 | AL | 44.06 | 29.4% |
| Kardemir (D) | 27,950 | 930 | 1.2% | 0.8% | 9% | 2% | 37.00 | AL | 26.00 | 42.3% |
| Kimya, Tarımsal İlaç ve Gübre | | | | | | | | | | |
| Aksa Aklilik | 29,154 | 970 | --- | 0.5% | -13% | -19% | 124.00 | AL | 90.05 | 37.7% |
| Allkim Kimya | 5,514 | 184 | --- | --- | 8% | 0% | 56.00 | AL | 36.76 | 52.3% |
| Hektaş | 43,845 | 1,459 | 1.2% | 0.8% | -14% | -20% | 25.50 | TUT | 17.33 | 47.1% |
| Kimteks Polüretan | 14,768 | 492 | --- | 0.2% | 4% | -3% | 95.95 | AL | 60.75 | 57.9% |
| Otomotiv ve Otomotiv Yan Sanayi | | | | | | | | | | |
| Doğuş Otomotiv | 55,110 | 1,834 | --- | 0.9% | -3% | -9% | 412.00 | AL | 250.50 | 64.5% |
| Ford Otosan | 284,939 | 9,484 | 3.2% | 2.3% | 10% | 2% | 1202.00 | AL | 812.00 | 48.0% |
| Kordsa | 15,679 | 522 | --- | 0.2% | 4% | -3% | 128.00 | AL | 80.60 | 58.8% |
| Tofaş | 118,300 | 3,937 | 1.8% | 1.3% | 13% | 5% | 360.00 | AL | 236.60 | 52.2% |
| Türk Traktor | 72,699 | 2,420 | --- | 0.8% | 2% | -5% | 1271.40 | AL | 726.50 | 75.0% |
| Otokar | 52,980 | 1,763 | --- | 0.6% | 4% | -4% | 532.50 | AL | 441.50 | 20.6% |
| Brisa | 26,438 | 880 | --- | --- | 12% | 4% | 135.30 | AL | 86.65 | 56.1% |
| Sağlık | | | | | | | | | | |
| Anatolia Tanı ve Biyoteknoloji Ürünler | 2,862 | 95 | --- | --- | 4% | -3% | 15.40 | TUT | 13.01 | 18.4% |
| Eczacıbaşı İlaç | 30,754 | 1,024 | --- | 0.3% | 2% | -5% | 53.50 | TUT | 44.88 | 19.2% |
| Lokman Hekim | 1,650 | 55 | --- | --- | -29% | -34% | 78.30 | AL | 45.84 | 70.8% |
| Meditera Tıbbi Malzeme | 3,637 | 121 | --- | --- | 10% | 2% | 59.20 | AL | 30.56 | 93.7% |
| MLP Sağlık | 30,290 | 1,008 | --- | --- | -2% | -9% | 284.30 | AL | 145.60 | 95.3% |
| Selçuk Eczacı Deposu | 37,850 | 1,260 | --- | --- | -1% | -8% | 73.50 | AL | 60.95 | 20.6% |
| Perakende ve Toptan | | | | | | | | | | |
| BLM | 205,537 | 6,841 | 7.9% | 5.7% | 13% | 5% | 451.20 | AL | 338.50 | 33.3% |
| Bizim Toptan | 3,176 | 106 | --- | --- | 6% | -1% | 62.50 | AL | 39.46 | 58.4% |
| Mavi Giyim | 24,749 | 824 | --- | 0.9% | 7% | -1% | 180.60 | AL | 124.60 | 44.9% |
| Migros | 68,167 | 2,269 | --- | 1.6% | 12% | 4% | 593.50 | AL | 376.50 | 57.6% |
| Şok Marketler | 32,898 | 1,095 | --- | 0.8% | 3% | -5% | 112.10 | AL | 55.45 | 102.2% |
| Gıda ve İçecek | | | | | | | | | | |
| Coca Cola İçecek | 131,255 | 4,369 | --- | 1.5% | -2% | -9% | 669.10 | AL | 516.00 | 29.7% |
| Tat Gıda | 4,325 | 144 | --- | --- | -6% | -12% | 47.70 | AL | 31.80 | 50.0% |
| Ülker Bisküvi | 29,634 | 986 | --- | 0.5% | -2% | -9% | 154.50 | AL | 80.25 | 92.5% |
| Yayla Agro Gıda | 14,794 | 492 | --- | 0.2% | 7% | -1% | 24.70 | AL | 13.61 | 81.5% |
| Büyük Şeffler Gıda | 2,778 | 92 | --- | --- | --- | --- | 53.10 | AL | 25.96 | 104.5% |
| Beyaz Eşya ve Mobilya | | | | | | | | | | |
| Arçelik | 89,737 | 2,987 | 0.9% | 0.6% | 3% | -4% | 191.00 | AL | 132.80 | 43.8% |
| Vestel Beyaz Eşya | 26,208 | 872 | --- | --- | 2% | -5% | 24.30 | AL | 16.38 | 48.4% |
| Vestel Elektronik | 16,250 | 541 | --- | 0.3% | 5% | -3% | 86.00 | AL | 48.44 | 77.5% |
| Yataş | 3,880 | 129 | --- | --- | 7% | -1% | 46.30 | AL | 25.90 | 78.8% |
| Telekom & Teknoloji & Yazılım | | | | | | | | | | |
| Aztek Teknoloji | 12,900 | 429 | --- | --- | 25% | 17% | 96.90 | TUT | 129.00 | -34.9% |
| Hizit Bilgisayar Hizmetleri | 7,816 | 260 | --- | --- | 8% | 0% | 108.80 | AL | 61.30 | 77.5% |
| İndeks Bilgisayar | 5,033 | 167 | --- | --- | 13% | 5% | 10.89 | AL | 6.71 | 62.3% |
| Karel Elektronik | 10,259 | 341 | --- | --- | 10% | 2% | 21.00 | AL | 12.73 | 65.0% |
| Kontrolmatik Teknoloji | 46,620 | 1,552 | 1.2% | 0.8% | 7% | 0% | 378.00 | AL | 233.10 | 62.2% |
| Logo Yazılım | 7,800 | 260 | --- | --- | 5% | -2% | 91.40 | AL | 78.00 | 17.2% |
| Turkcell | 137,170 | 4,566 | 4.7% | 3.4% | 11% | 3% | 102.00 | AL | 62.35 | 63.6% |
| Türk Telekom | 100,520 | 3,346 | --- | 0.6% | 18% | 9% | 44.40 | AL | 28.72 | 54.6% |
| Savunma | | | | | | | | | | |
| Aselsan | 217,147 | 7,227 | 3.7% | 2.6% | 6% | -2% | 62.20 | AL | 47.62 | 30.6% |
| Yapı Malzemeleri | | | | | | | | | | |
| Akçansa | 29,177 | 971 | --- | 0.3% | 7% | -1% | 235.40 | AL | 152.40 | 54.5% |
| Çimsa | 28,822 | 959 | --- | 0.6% | 4% | -4% | 43.40 | AL | 30.48 | 42.4% |
| Kalekim | 11,601 | 386 | --- | --- | 17% | 9% | 39.20 | AL | 25.22 | 55.4% |
| Havacılık | | | | | | | | | | |
| Pegasus | 74,883 | 2,492 | 2.0% | 1.5% | 13% | 5% | 1118.00 | AL | 732.00 | 52.7% |
| TAV Havalimanları | 45,628 | 1,519 | --- | 1.0% | 17% | 9% | 167.60 | AL | 125.60 | 33.4% |
| Türk Hava Yolları | 349,485 | 11,632 | 11.2% | 8.1% | 11% | 3% | 380.00 | AL | 253.25 | 50.0% |
| Kağıt ve Kağıt Ürünleri | | | | | | | | | | |
| Europap Tezol Kağıt | 8,193 | 273 | --- | --- | 3% | -4% | 28.10 | AL | 18.62 | 50.9% |
| GYO'lar | | | | | | | | | | |
| Emlak GYO | 31,426 | 1,046 | 1.0% | 0.7% | 20% | 12% | 12.50 | AL | 8.27 | 51.1% |
| Ozak GYO | 12,871 | 428 | --- | --- | 15% | 7% | 14.00 | AL | 8.84 | 58.4% |
| Toruñlar GYO | 33,400 | 1,112 | --- | --- | 5% | -2% | 50.00 | AL | 33.40 | 49.7% |
| Kaynak: Deniz Yatırım Strateji ve Araştırma, Rasyo.net | | | | | | | | | | |
| | | | 92.4% | 82.3% | | | | | | |

Strateji ve Araştırma Bölümü kapsamındaki hisselerle ait öneri dağılımı

Araştırma öneri dağılımı

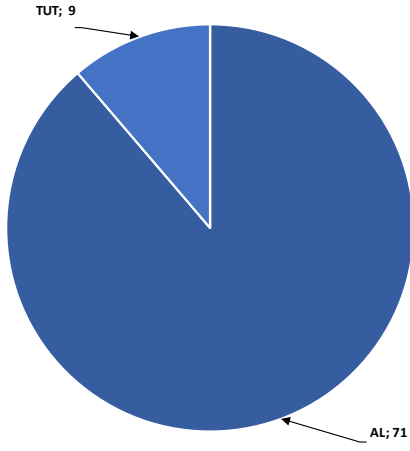

Kaynak: Deniz Yatırım Strateji ve Araştırma Bölümü

Araştırma kapsamı sektörel dağılımı

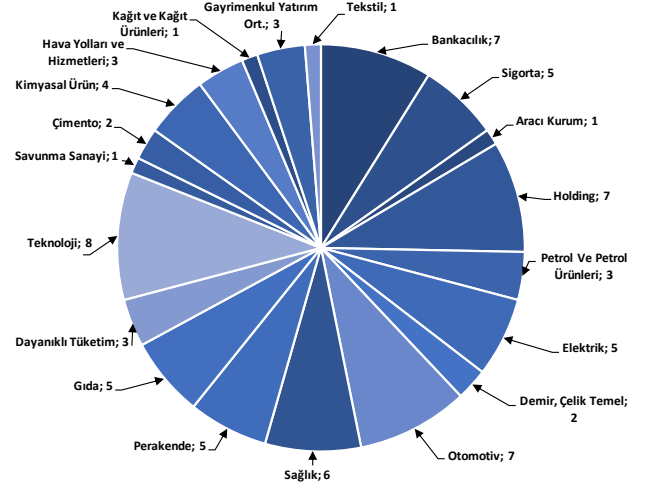

Kaynak: Deniz Yatırım Strateji ve Araştırma Bölümü

Haftalık takvim

| Haftalık Takvim, 15 Ocak 2024 - 21 Ocak 2024 | | | | | | |
|--|-----------|-------|------|---|----------|---------|
| Tarih | Gün | Saat | Ülke | Olay | Beklenti | Önceki |
| 15 Ocak | Pazartesi | 11:00 | TR | Merkezi Hükümet Bütçe Dengesi | -- | 75.6b |
| | | 13:00 | EUR | Sanayi Üretimi (Mevsimsellikten Arındırılmış) (Aylık) | -0.30% | -0.70% |
| | | 13:00 | EUR | Sanayi Üretimi (Yıllık) | -6.40% | -6.60% |
| | | 13:00 | EUR | Ticaret Dengesi (M.A.) | -- | 10.9b |
| | | 13:00 | EUR | Ticaret Dengesi (Mevsimsellikten Arındırılmamış) | -- | 11.1b |
| 16 Ocak | Salı | 13:00 | EUR | ZEW Ekonomik Hissiyatı | -- | 23 |
| | | 16:30 | ABD | Empire State İmalat Endeksi | -2.9 | -14.5 |
| 17 Ocak | Çarşamba | 13:00 | EUR | TÜFE (Yıllık) | 2.90% | 2.90% |
| | | 13:00 | EUR | TÜFE (Aylık) | 0.20% | 0.20% |
| | | 13:00 | EUR | TÜFE (Yıllık) | 3.40% | 3.40% |
| | | 14:30 | TR | Konut Fiyat Endeksi (Yıllık) | -- | 86.46% |
| | | 14:30 | TR | Konut Fiyat Endeksi (Aylık) | -- | 3.83% |
| | | 16:30 | ABD | Perakende Satışlar (Aylık) | 0.40% | 0.30% |
| | | 16:30 | ABD | Çekirdek Perakende Satışlar (Aylık) | 0.20% | 0.20% |
| | | 16:30 | ABD | İthalat Fiyat Endeksi (Aylık) | -0.70% | -0.40% |
| | | 16:30 | ABD | İthalat Fiyat Endeksi (Yıllık) | -- | -1.40% |
| | | 16:30 | ABD | İhracat Fiyat Endeksi (Aylık) | -0.70% | -0.90% |
| | | 16:30 | ABD | İhracat Fiyat Endeksi (Yıllık) | -- | -5.20% |
| | | 17:15 | ABD | Sanayi Üretimi (Aylık) | -0.10% | 0.20% |
| | | 17:15 | ABD | Kapasite Kullanım Oranı | 78.60% | 78.80% |
| | | 18:00 | ABD | Toptan Satış Stokları (Aylık) | -0.10% | -0.10% |
| 18 Ocak | Perşembe | 12:00 | EUR | ECB Cari İşlemler Dengesi (M.A.) | -- | 33.8b |
| | | 14:30 | TR | Yabancı Net Hisse Senedi Yatırımı | -- | -\$300m |
| | | 16:30 | ABD | İnşaat İzinleri (Aylık) | 0.90% | -2.50% |
| | | 16:30 | ABD | İnşaat İzinleri | 1480k | 1460k |
| | | 16:30 | ABD | Konut Başlangıçları | 1415k | 1560k |
| | | 16:30 | ABD | Konut Başlangıçları (Aylık) | -9.30% | 14.80% |
| | | 16:30 | ABD | İşsizlik Başvurusu Başvuruları | -- | 202k |
| 19 Ocak | Cuma | 10:00 | TR | Konut Satışları | -- | 93.5k |
| | | 10:00 | TR | Konut Satışları (Yıllık) | -- | -20.60% |
| | | 10:00 | TR | Beklenen Enflasyon (Gelecek 12 Ay) | -- | 41.23% |
| | | 18:00 | ABD | Michigan Üni. Tüketici Hissiyatı | 68 | 69.7 |
| | | 18:00 | ABD | Michigan Üni. Tüketici Beklentileri | -- | 67.4 |
| | | 18:00 | ABD | Mevcut Konut Satışları | 3.84m | 3.82m |
| | | 18:00 | ABD | Mevcut Konut Satışları (Aylık) | 0.50% | 0.80% |
| | | 23:59 | ABD | TIC Net Uzun Vadeli İşlemler | -- | \$3.3b |
| 20 - 21 Ocak | Haftasonu | - | - | | | |

*(M.A.):Mevsimsellikten arındırılmış

Kaynak: Bloomberg, Deniz Yatırım Strateji ve Araştırma

Yasal Uyarı

Bu rapor/e-posta içerisinde yer alan değerlendirmeler Deniz Yatırım Menkul Kıymetler A.Ş. tarafından, güvenilir olduğuna inanılan kaynaklardan elde edilen bilgi ve veriler kullanılarak genel nitelikte hazırlanmıştır. Raporda yer alan ifadeler, mali durumunuz ile risk ve getiri tercihlerinize uygun olmayabilir ve hiçbir şekilde alış veya satış yapılması yönünde yönlendirme olarak değerlendirilmemelidir. Deniz Yatırım, bu bilgilerin doğru, eksiksiz ve değişmez olduğunu garanti etmemektedir. Bu sebeple, okuyucuların, bu raporlardan elde edilen bilgilere dayanarak hareket etmeden önce, bilgilerin doğruluğunu teyit etmeleri önerilir ve bu bilgilere dayanılarak aldıkları kararlarda sorumluluk okuyucuların kendilerine aittir. Bilgilerin eksikliği ve yanlışlığından Deniz Yatırım hiçbir şekilde sorumlu tutulamaz. Ayrıca, Deniz Yatırım ve DenizBank Finansal Hizmetler Grubu çalışanları ve danışmanlarının, herhangi bir şekilde bu rapor/e-posta içerisinde yer alan bilgiler dolayısıyla ortaya çıkabilecek, doğrudan veya dolaylı zararlarla ilgili herhangi bir sorumluluğu yoktur. Burada yer alan bilgiler sermaye piyasası aracına yönelik bir yatırım tavsiyesi, alım-satım önerisi ya da getiri vaadi değildir ve yatırım danışmanlığı kapsamında yer almamaktadır. Yatırım Danışmanlığı hizmeti; yetkili kuruluşlar tarafından imzalanacak yatırım danışmanlığı sözleşmesi çerçevesinde kişilerin risk ve getiri tercihleri dikkate alınarak kişiye özel sunulmaktadır. Buradaki içeriğin hiçbir bölümü Deniz Yatırım Menkul Kıymetler A.Ş.'nin yazılı izni olmadan çoğaltılamaz, hiçbir şekilde ortamda yayımlanamaz, alıntı yapılamaz ve kullanılamaz. Sadece burada yer alan bilgilere dayanarak yatırım kararı verilmesi beklentilerinize uygun sonuçlar doğurmayabilir.

© DENİZ INVEST 2024

Derecelendirme

Deniz Yatırım Analistleri, her hisse senedi için bir veya birden fazla değerlendirme yöntemi kullanarak 12 aylık hedef değerler (fiyatlar) ve buna bağlı olarak potansiyel getirileri hesaplamaktadır. 12 ay derecelendirme sistemimiz; AL, TUT ve SAT olmak üzere 3 farklı genel yatırım tavsiyesi içerir.

AL: Hisse senedinin gelecek 12 ay toplam potansiyel getirisinin en az %20 ve üzerinde oluşması şeklindeki değerlendirme ifade etmektedir.

TUT: Hisse senedinin gelecek 12 ay toplam potansiyel getirisinin %0-20 aralığında oluşması şeklindeki değerlendirme ifade etmektedir.

SAT: Hisse senedinin gelecek 12 ay toplam potansiyel getirisinin %0'dan daha düşük seviyelerde oluşması şeklindeki değerlendirme ifade etmektedir.

| Derecelendirme | Potansiyel Getiri (PG), 12-ay |
|----------------|-------------------------------|
| AL | ≥%20 |
| TUT | %0-20 |
| SAT | ≤%0 |

Kaynak: Deniz Yatırım

Deniz Yatırım Analistleri hisse senetlerini potansiyel katalizörler, tetikleyici gelişmeler, riskler ile piyasa, sektör ve rakip firma gelişmeleri ışığında değerlendirmektedir. Analistlerimiz genel yatırım tavsiyesinin kamuoyuyla paylaşılmasını takip eden süreçte hisse senetlerini titizlikle yakından takip etmeye devam etmekte; ancak, hisse senedi fiyatındaki dalgalanmalardan ötürü değerler, derecelendirme sistemimizdeki sınırları aştığı takdirde, analistlerimiz hisse senedi hakkında sundukları tavsiyeyi değiştirmemeyi ve/veya Gözden Geçirme (GG) sürecine almayı tercih edebilirler.