

S&P 500
-%0.56Brent Petrol
%0.31USD Endeks
%0.09

günlük bülten

Hisse Senedi Piyasası

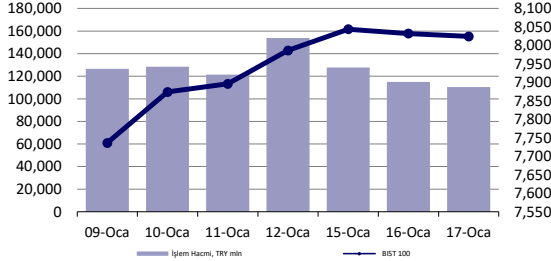

Endeksler, para piyasaları ve emtia

	Kapanış	Önceki	1 Gün	1 Ay	Yıl Baş.
BIST100	8,024	8,032	-0.1%	0.4%	7.4%
İşlem Hacmi, TL mln	110,432	115,057	-4.0%	-10.3%	19.1%
Türkiye 2032 (13.10.2032)	22.69%	22.69%	0 bps	-	24 bps
Türkiye 2032	7.17%	7.07%	9 bps	-	56 bps
TCMB karşılık fonlama mlyt	-	-	-	-	-
USD/TRY	30.13	30.11	0.1%	3.9%	2.0%
EUR/TRY	32.81	32.76	0.2%	3.8%	0.8%
Sepet (50/50)	31.47	31.43	0.1%	3.9%	1.4%
DOW	37,267	37,361	-0.3%	-0.1%	-1.1%
S&P500	4,739	4,766	-0.6%	0.4%	-0.6%
FTSE	7,446	7,558	-1.5%	-1.7%	-3.7%
MSCI EM	958	980	-2.2%	-4.2%	-6.4%
MSCI EE	41.52	42.41	-2.1%	-5.4%	-7.3%
Shanghai SE Comp	2,834	2,894	-2.1%	-3.7%	-4.8%
Nikkei	35,478	35,619	-0.4%	7.6%	6.0%
Petrol (Brent)	78.12	77.88	0.3%	1.4%	1.4%
Altın	2,006	2,028	-1.1%	-0.7%	-2.7%

En Çok Yükselen & Düşenler (BIST 100)

	Hisse Kodu	Son Kapanış	Gün Değ.	Hacim, TRY bin
En çok yükselenler				
Tatlıpınar Enerji Üretim	TATEN	38.52	10.0%	503,503
İzdemir Enerji Elektrik Üretim	IZENR	31.34	6.6%	505,763
İş G.M.Y.O.	ISGYO	18.27	6.6%	562,563
Bera Holding	BERA	12.25	5.0%	267,692
Emlak G.M.Y.O.	EKGYO	8.78	4.6%	2,364,768
Enerya Enerji	ENERY	134.00	3.9%	388,319
En çok düşenler				
Şekerbank	SKBNK	5.06	-2.7%	733,047
Ülker	ULKER	80.95	-2.6%	391,294
Kontrolmatik Teknoloji	KONTR	223.70	-2.6%	587,751
İş Yatırım	ISMEN	31.98	-2.5%	173,470
Sdt Uzay Ve Savunma Teknolojileri	SDTTR	302.50	-2.3%	137,749
Alfa Solar Enerji	ALFAS	89.90	-2.3%	464,007

5 Yıllık Ülke Risk Primi (CDS) (baz puan)



Piyasa yorumu:

Bu sabah yatay açılış ve sonrasında 7970 – 8130 arasında işlem aktivitesi bekliyoruz.

Dün endeks günü -0.10% değişimle 8024,37 seviyesinde kapattı. İşlem hacmi ortalama seviyede gerçekleşti.

Günlük Bültenimizin ilerleyen sayfalarında detaylı şekilde görebileceğiniz Seçilmiş İndikatörler Puanlama Sistemimize göre bugün öne çıkan ilk 5 hisse senedi: **AKCNS, AKFYE, ASELS, ENJSA ve ISCTR**. [İlgili sayfada sistemimizin metodolojisini ve uyarı notunu okumanızı önemle belirtmek isteriz.](#)

Bugünün haberleri:

Hisse senetleri

- KAREL:** Üretim Tesisinde Çıkan Yangın Hakkında / nötr
- THYAO:** THY Yönetim Kurulu ve İcra Komitesi Başkanı Ahmet Bolat'ın açıklamaları / nötr

Piyasalarda bugün

18 Ocak sabahı başlıklarına baktığımızda, piyasalar açısından yeni ve farklı bir gelişme olmadığını görüyoruz. Fed önderliğinde gelişmiş ülkeler merkez bankalarına yönelik politika adımı beklentilerinin spot ve opsiyon piyasalar nezdinde fiyatlanma süreci tüm hızıyla devam ediyor.

Fed'e dair beklentilerin normalleşmeye başlaması Amerikan doları, faiz ve hisse senedi üçlemesinde baskı unsuru olarak beliriyor. Global hisse senetleri dün itibarıyla üçüncü günde de değer kaybettiler. %1'lik kayıp ABD dışındaki sepette %-2'ye ulaşırken, gelişmekte olan ülke varlıkları da yine %-2 ile trade ettiler. MSCI TR endeksi ise %-0.32 ile nispeten daha dengeli bir kapanış gerçekleştirdi. Ancak, tam bu kısımda yılın son ayında Türk varlıklarının emsallerinden negatif yönde ayrılmış olduğu gerçeğini de eklemekte fayda var.

"İyi veri-kötü piyasa fiyatlaması" ortamı yeniden gündemimize gelmiş durumda. ABD'de beklentiler paralelinde veya beklentilerden güçlü açıklanan makro veri seti opsiyon piyasası beklentilerinde sert değişimlere neden oluyor. Cuma günü kapanışında OIS işlemlerinin Mart ayı için Fed'den bekledikleri faiz indirimi olasılık düzeyi %83'te oluşurken, bu sabah %61, dün ise %60'ın da altını gösterir tabloyu takip ediyoruz. Yine federal fonlama oranı için yıl sonunda beklenen düzey ise %3.64'ten hafif yükselişle %3.90'a gelmiş durumda. "Normalleşme" süreci bizim açımızdan sürpriz değil ve devam etmesini bekliyoruz.

Yerel varlıklar kısmen tutunmaya çalışıyor ve tüm bu olan bitenden kendisini ayırıştırma çabalarına devam ediyor. BIST 100 endeksi 8000 puan bölgesi üzerinde kalmayı bir şekilde başarırken, 8100'deki direnç ise aşılamıyor. Dün, 5y vadeli CDS'teki yükseliş %1 düzeyinde olurken, kapanışta 319bp rakamı takip edildi. Türkiye risk primi ile GOÜ grubunun birbirine paralel seyrettiğini, Türk varlıklarının dışarıdaki gelişmelere uzun yılların ardından yeniden tepki vermeye başladığını da ekleyelim. GOÜ sepeti ile aramızdaki CDS spreadi 138bp seviyesinde oluşuyor.

Şirket haberleri

KAREL: Üretim Tesisinde Çıkan Yangın Hakkında / nötr

Hasar restorasyonu ile ilgili yetkili firma ile anlaşılmış olup çalışmaya 18.01.2024 tarihinde başlanacaktır. Hammadde deposunda yapılan ön incelemede hasarın sınırlı düzeyde olduğu tespit edilmiştir. Daha önce yapılan duyuruda belirtildiği üzere faaliyetlerine ara verilen Elektronik Kart Üretim iş kolunda yer alan elektronik dizgi bölümü 18.01.2024 tarihinde çalışmaya başlayacaktır. Elektronik Kart Üretimi ve Otomotiv iş kolunda yer alan diğer bölümlerin en kısa sürede faaliyete geçmeleri ile ilgili süreci müşterilerle iş birliği yaparak yürütmektedir. İlgili gelişmeyi KAREL payları açısından nötr değerlendiriyoruz.

THYAO: THY Yönetim Kurulu ve İcra Komitesi Başkanı Ahmet Bolat'ın açıklamaları /nötr

Ekonomi gazetecileriyle bir araya gelen THY Yönetim Kurulu ve İcra Komitesi Başkanı Prof. Dr. Ahmet Bolat, 2003'te şirketin yolcu sayısının 10 milyon, uçuş noktası sayısının da 106 olduğunu hatırlatarak, "2023'te yolcu sayımız 83.4 milyona, dünyada uçtığımız destinasyon sayısı da 345'e çıktı. Bu yıl uçuş noktası sayımızı 350'ye, yolcu sayısını da 92.5 milyona çıkarmayı hedefliyoruz. 2033'te yolcu sayısını 171 milyona, uçuş noktasını da 400'e çıkarmayı planlıyoruz" diye konuştu.

10 yılda filoyu ikiye katlayacaklarını vurgulayan Bolat, şunları söyledi: "ABD'de United, American Airlines ve Delta olmak üzere 3 büyük taşıyıcı var. Asya'da da 3 büyük Çinli bulunuyor. Avrupa ve Ortadoğu'nun en büyüğü THY. 10 yıl içinde filomuzu ikiye katlayacağız. THY'nin şu anda 440 uçağı var. 2033'te 810 uçağı ulaşacak. İştiraklerle (AJet ve SunExpress) uçak sayımız 950'ye çıkacak. Oyun kurucu 7 havayolundan biri THY olacak." THY'nin değerinin 10.8 milyar dolar olduğunu, bu değerle 9'uncu sırada bulunduğunu belirten Bolat, "Hisse fiyatı yüzde 30 artarsa dünyanın en değerli 5'inci şirketi oluruz" dedi. Bolat, THY'de çalışan sayısının da 10 yılda 150 bin kişiye ulaşacağını anlattı.

İlgili haberi daha önce açıklanan 2033 yılı büyüme hedeflerini içeriyor olmasından dolayı THYAO payları açısından nötr olarak değerlendiriyoruz.

Haber için link | [Sabah](#)

Haber için link | [Hürriyet](#)

KAP haberleri**BIST TEMETTÜ ENDEKSİ (01/02/2024-30/04/2024 DÖNEMİ) DEĞİŞİKLİKLERİ:**

ALINACAK PAYLAR: AKBNK-ANGEN-ARCLK-DOAS-EGPRO-ENKAI-ESEN-GARAN-GENIL-GENTS-GMTAS-ISATR-ISBTR-ISCTR-ISKPL-KLKIM-KRVGD-KONTR-LOGO-LUKSK-MACKO-MAVI-MERCN-NATEN-NTGAZ-PCILT-SDTTR-TURSG-VAKKO-YKBNK-YKSLN

ÇIKARILACAK PAYLAR: BAKAB-EGSER-EREGL-ISDMR-KARTN-OBASE-OTKAR-TATGD-TLMAN-TTKOM

BIST TEMETTÜ 25 ENDEKSİ (01/02/2024-30/04/2024 DÖNEMİ) DEĞİŞİKLİKLERİ:

ALINACAK PAYLAR: AKBNK-ALARK-ARCLK-DOAS-ENKAI-GARAN-ISCTR-YKBNK

ÇIKARILACAK PAYLAR: ALKIM-ECZYT-EREGL-GWIND-ISDMR-OTKAR-TTKOM-VESBE

YEDEK PAYLAR PAYLAR: MAVI-AKCNS-VESBE

SPK haftalık bültenine göre, Kurul, SASA Polyester Sanayi AŞ'nin 3 milyar 547 milyon 703 bin 506 liralık nominal ihraç tavanlı paya dönüştürülebilir tahvil ihraç başvurusunu onayladı.

Bu hafta yapılması planlanan genel kurullar:

Cuma: 15:00 TRILC (Olağanüstü)

YAYLA payı 18/01/2024 tarihli işlemlerden (seans başından) 16/02/2024 tarihli işlemlere (seans sonuna) kadar emir paketi tedbiri ile işlem görecektir.

AGESA: 01.01.2023-31.12.2023 Dönemine Ait Prim Üretimi; Hayat dalı 7.353.081.090 TL, hayat dışı 130.806.976 TL olmak üzere toplam 7.483.888.066 TL olarak gerçekleşmiştir. Bir önceki yılın aynı dönemine(01.01.2022 - 30.12.2022: 3.716.909.075 TL) göre %101,3 oranında artış göstermiştir. Bir önceki (01.01.2023 - 30.11.2023: 6.607.431.818 TL) ay toplam prim üretimine göre artış oranı %13,3 olarak gerçekleşmiştir.

ATLAS: Bedelli Sermaye Artırımına İlişkin Yönetim Kurulu Kararı; Yönetim Kurulu'nun 17.01.2024 Tarihli kararı ile ; Şirketin 60.000.000 TL tutarındaki çıkarılmış sermayesinin 240.000.000 TL kayıtlı sermaye tavanı içinde 60.000.000 TL (%100 Bedelli) arttırılarak 120.000.000 TL'ye yükseltilmesine, (1 TL nominal değerli bir pay, 1 TL bedel karşılığında) rüçhan hakkı sahibi ortakların yüklenimine açılmasına, ve ortakların her birinin artan sermayeye paralel olarak sahip oldukları payların (%100) oranında yeni pay alabilmelerine karar verilmiştir.

MTRYO: Bedelli Sermaye Artırımı Hakkında Yönetim Kurulu Kararı; Yönetim Kurulu'nun 17.01.2024 Tarihli kararı ile; Şirketin 42.000.000 TL tutarındaki çıkarılmış sermayesinin 200.000.000 TL kayıtlı sermaye tavanı içinde 42.000.000 TL (%100 Bedelli) arttırılarak 84.000.000 TL'ye yükseltilmesine, (1 TL nominal değerli bir pay, 1 TL bedel karşılığında) rüçhan hakkı sahibi ortakların yüklenimine açılmasına, ve ortakların her birinin artan sermayeye paralel olarak sahip oldukları payların (%100) oranında yeni pay alabilmelerine karar verilmiştir.

Teknik yorum

BIST 100 endeksi

Dün endeks günü -0.10% deęişimle 8024,37 seviyesinde kapattı. İşlem hacmi ortalama seviyede gerçekleşti. Endekste tüm gün boyunca dar bantta işlem aktivitesi gözlemledik. 8000 ilk destek, 7880 ana destek olarak takip ediyoruz. 8130 kısa vadeli hedef / direnç olarak görmeye devam ediyoruz. 5 g Ort. 7996.60 22 g. Ort. 7673.55 seviyesindedir. Destek olarak 7880 ve 8000, direnç olarak 8130 takip ediyoruz. Bu sabah yatay açılış ve sonrasında 7970 – 8130 arasında işlem aktivitesi bekliyoruz.

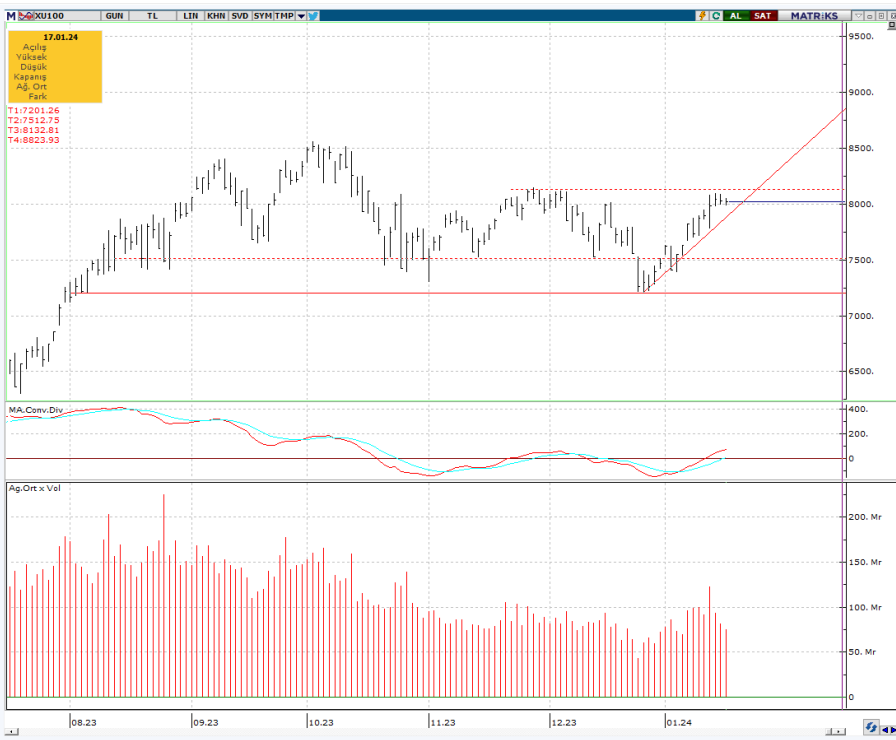

VIOP - X30Y vade teknik analiz

Dün vadeli endeks günü -0.24% deęişimle 9125,00 seviyesinde kapattı. İşlem hacmi yüksek seviyede gerçekleşti. Yeni yükselen kanal destek seviyesi altında işlem gören ve kapanış gerçekleştiren vadeli endekste kısa vadeli işlem bandını 9000 – 9130 olarak takip ediyoruz. Bu iki seviyeden birinin geçilmesiyle işlem aktivitesinde artış ve kırılım yönünde hızlanma görülebileceęi düşüncesindeyiz. 5g. Ort. 9083.60 22 g. Ort. 8816,96 seviyesindedir. Destek olarak 9000 ve 9030, direnç olarak ise 9130 ve 9200 seviyelerini takip ediyoruz. Bu sabah yatay açılış ve sonrasında 8960 – 9200 arasında işlem aktivitesi bekliyoruz.

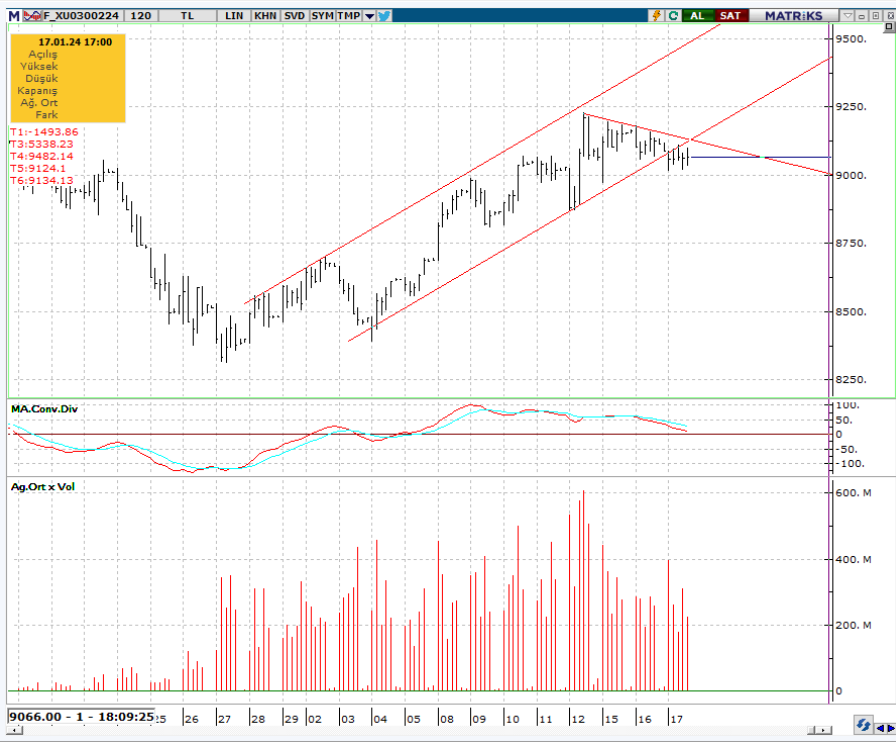

BIST 100 endeks ağırlıkları ve puan katkıları

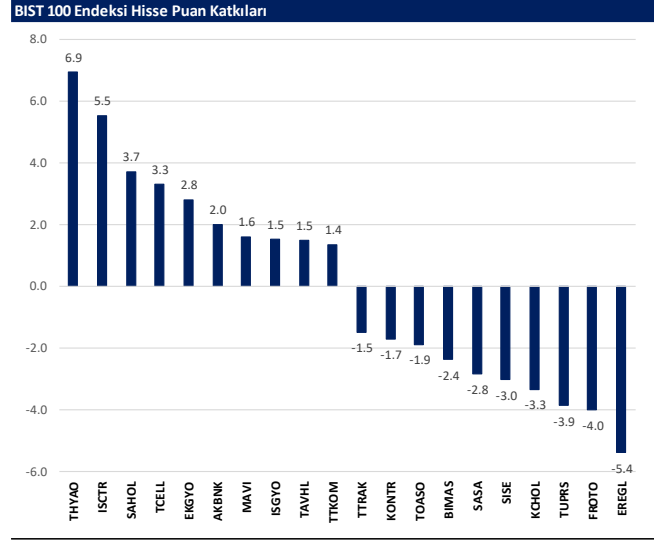
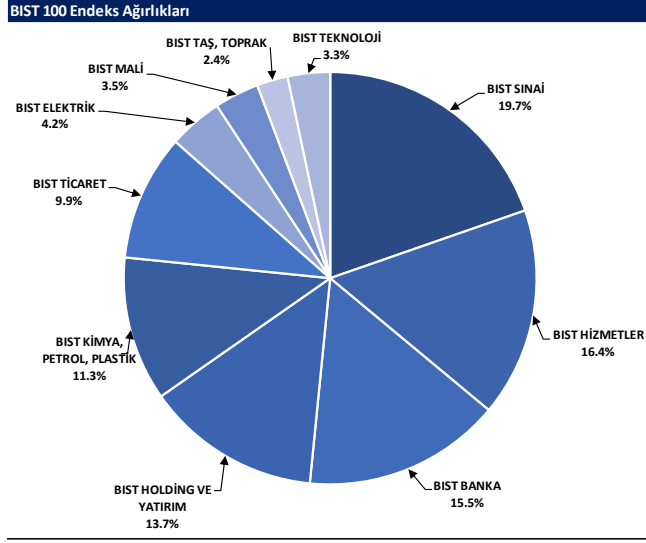

BIST endekslerine ait performanslar

BIST Endeksleri	Endeks Açıklaması	17.01.2024	16.01.2024	Günlük değişim	29.12.2023	Yıl başlangıcından değişim
XU100	BIST 100	8024	8032	-0.1%	7470	7%
XU30	BIST 30	8674	8692	-0.2%	8021	8%
XU50	BIST 50	7100	7114	-0.2%	6572	8%
XBANK	BIST BANKA	9762	9721	0.4%	8717	12%
XUTUM	BIST TÜM	9230	9222	0.1%	8577	8%
XUMAL	BIST MALİ	8767	8724	0.5%	7988	11%
XD35	BIST 30 AĞIRLIK SINIRLAMALI 10	8858	8878	-0.2%	8193	8%
X100S	BIST 100 AĞIRLIK SINIRLAMALI 10	8026	8034	-0.1%	7472	7%
XBANA	BIST ANA	25348	25042	1.2%	23113	10%
XBLSM	BIST BİLİŞİM	4104	4068	0.9%	3706	11%
XELKT	BIST ELEKTRİK	496	491	0.9%	452	10%
XFIND	BIST FİN. KIR. FAKTORİNG	3479	3442	1.1%	3198	9%
XGIDA	BIST GIDA, İÇECEK	8998	9016	-0.2%	8837	2%
XGMYO	BIST GAYRİMENKUL Y.O.	2746	2687	2.2%	2449	12%
XHARZ	BIST HALKA ARZ	88999	88542	0.5%	79702	12%
XHOLD	BIST HOLDİNG VE YATIRIM	7348	7333	0.2%	6642	11%
XILTM	BIST İLETİŞİM	1625	1602	1.4%	1391	17%
XINSA	BIST İNŞAAT	9407	9475	-0.7%	8943	5%
XKAGT	BIST ORMAN, KAĞIT, BASIM	5752	5703	0.9%	5267	9%
XKMYA	BIST KİMYA, PETROL, PLASTİK	11353	11438	-0.7%	11439	-1%
XKOBI	BIST KOBİ SANAYİ	24939	24521	1.7%	22204	12%
XKURY	BIST KURUMSAL YÖNETİM	6610	6655	-0.7%	6264	6%
XMADN	BIST MADENCİLİK	5788	5766	0.4%	5363	8%
XMANA	BIST METAL ANA	15577	15747	-1.1%	14826	5%
XMEŞY	BIST METAL EŞYA, MAKİNA	19592	20185	-1.2%	18675	7%
XSADA	BIST ADANA	61494	62660	-1.9%	66137	-7%
XSANK	BIST ANKARA	14036	14032	0.0%	12998	8%
XSANT	BIST ANTALYA	12663	12469	1.6%	11026	15%
YSBAL	BIST BALIKESİR	9008	8988	0.2%	8036	12%
YSBUR	BIST BURSA	15434	15603	-1.1%	14349	8%
XSDNZ	BIST DENİZLİ	6967	6959	0.1%	6224	12%
XSGRT	BIST SİGORTA	37646	37826	-0.5%	33697	12%
XSIST	BIST İSTANBUL	10293	10253	0.4%	9479	9%
XSIZM	BIST İZMİR	13867	13857	0.1%	13131	6%
XSKAY	BIST KAYSERİ	32128	31533	1.9%	28581	12%
XSKOC	BIST KOCAELİ	23702	23910	-0.9%	23577	1%
XSKON	BIST KONYA	8389	8310	1.0%	7870	7%
XSPOR	BIST SPOR	4000	3905	2.5%	3668	9%
XSTKR	BIST TEKİRDAĞ	42941	42755	0.4%	39257	9%
XTAST	BIST TAŞ, TOPRAK	11010	11017	-0.1%	10958	0%
XTCRT	BIST TİCARET	17961	17961	0.0%	16660	8%
XTEKS	BIST TEKSTİL, DERİ	3153	3137	0.5%	2994	5%
XTM25	BIST TEMETTÜ 25	10209	10254	-0.4%	9394	9%
XTMTU	BIST TEMETTÜ	8100	8109	-0.1%	7491	8%
XTRZM	BIST TURİZM	1141	1114	2.4%	997	14%
XTUMY	BIST TÜM-100	27902	27704	0.7%	25772	8%
XUHIZ	BIST HİZMETLER	7487	7445	0.6%	6839	9%
XULAS	BIST ULUŞTIRMA	27138	26933	0.8%	24695	10%
XUSIN	BIST SİNAİ	11879	11962	-0.7%	11532	3%
XUSRD	BIST SÜRÜRÜLEBİLİRLİK	10442	10456	-0.1%	9694	8%
XUTEK	BIST TEKNOLOJİ	10413	10353	0.6%	9541	9%
XYLDZ	BIST YILDIZ	8647	8646	0.0%	8042	8%
XYORT	BIST MENKUL KIYIM Y.O.	3676	3705	-0.8%	3385	9%
XYU03	BIST 100-30	14836	14807	0.2%	14042	6%
X10XB	BIST BANKA DİSİ LİKİT 10	10450	10497	-0.4%	9883	6%
XAKUR	BIST ARACI KURUMLAR	37426	37877	-1.2%	36746	2%
XLBNK	BIST LİKİT BANKA	8628	8595	0.4%	7700	12%
XTKJS	BIST TEKNOLOJİ AĞIRLIK SINIRLAMALI	15514	15414	0.6%	14089	10%

Kaynak: Deniz Yatırım Strateji ve Araştırma, Rasyonet

Seçilmiş BIST Endekslerine Ait Günlük Performanslar

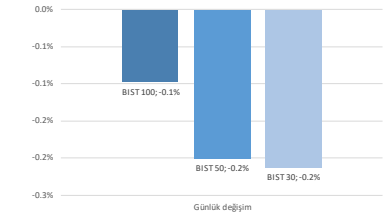

Kaynak: Deniz Yatırım Strateji ve Araştırma Bölümü hesaplamaları, Rasyonet

Seçilmiş BIST Endekslerine Ait Günlük Performanslar

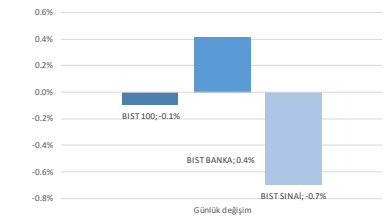

Kaynak: Deniz Yatırım Strateji ve Araştırma Bölümü hesaplamaları, Rasyonet

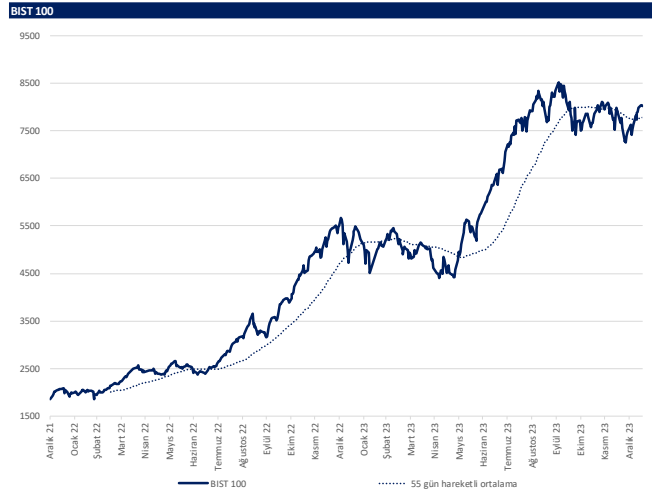

Kaynak: Deniz Yatırım Strateji ve Araştırma, Rasyonet

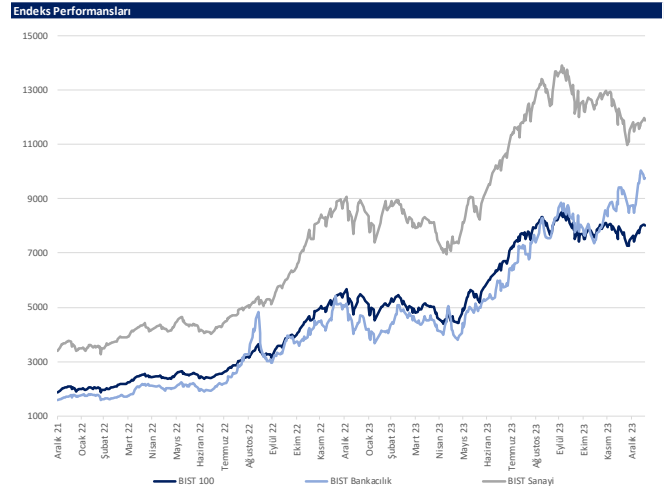

Kaynak: Deniz Yatırım Strateji ve Araştırma, Rasyonet

Son 90 güne ait dip-zirve analizi



DENİZ YATIRIM STRATEJİ & ARAŞTIRMA | BIST 100 ENDEKSİ DİP-ZİRVE ANALİZİ

Hisse	Son kapanış	Önceki kapanış	Değişim %	Son 90 gün zirvesi	Son 90 gün dip	Zirveye uzaklık	Dibe uzaklık	Zirveyi geçti mi?
AEEF	131.70	133.70	-1.5%	138.00	94.80	5%	23%	x
AGHOL	220.50	219.50	0.5%	235.50	183.50	7%	17%	x
AHGAZ	10.72	10.56	1.5%	14.91	8.85	39%	17%	x
AKBNK	42.00	41.80	0.5%	43.26	28.00	3%	33%	x
AKCNS	158.70	153.90	3.1%	186.90	122.00	18%	23%	x
AKFYE	18.70	18.37	1.8%	21.50	12.89	15%	31%	x
AKSA	87.85	89.45	-1.8%	103.20	79.55	17%	9%	x
AKSEN	34.04	33.50	1.6%	42.92	28.52	26%	16%	x
ALARX	95.20	96.75	-1.6%	128.21	85.10	35%	11%	x
ALBRK	3.98	3.97	0.3%	4.66	3.60	17%	10%	x
ALFAS	89.90	92.00	-2.3%	160.50	78.30	75%	13%	x
ARCLK	130.70	131.20	-0.4%	175.00	122.50	34%	6%	x
ASELS	48.30	48.08	0.5%	49.60	37.93	3%	21%	x
ASGYO	15.25	14.96	1.9%	24.12	13.17	58%	14%	x
ASTOR	102.30	102.40	-0.1%	141.10	86.65	38%	15%	x
BERA	12.25	11.67	5.0%	19.60	10.50	60%	14%	x
BIENY	42.40	42.12	0.7%	66.70	37.84	57%	11%	x
BIMAS	333.25	335.00	-0.5%	338.50	265.37	2%	20%	x
BIOEN	18.69	18.55	0.8%	26.02	16.54	39%	12%	x
BOBET	33.08	33.02	0.2%	48.70	28.00	47%	15%	x
BRSAN	563.00	560.50	0.4%	993.40	478.00	76%	15%	x
BRYAT	2487.00	2395.00	3.8%	3052.50	2089.00	23%	16%	x
BUCIM	7.36	7.41	-0.7%	11.07	6.76	50%	8%	x
CANTE	17.55	17.73	-1.0%	22.22	16.00	27%	9%	x
CCOLA	524.50	521.00	0.7%	525.50	343.70	0%	34%	x
CIMSA	30.78	30.36	1.4%	46.53	27.50	51%	11%	x
CWENE	300.50	303.00	-0.8%	404.00	230.20	34%	23%	x
DOAS	245.10	250.00	-2.0%	279.15	224.30	14%	8%	x
DOHOL	12.61	12.76	-1.2%	14.90	10.48	18%	17%	x
ECILC	46.28	46.14	0.3%	58.30	40.82	26%	12%	x
ECZYT	270.25	264.50	2.2%	342.00	209.80	27%	22%	x
EGEN	10670.00	10687.50	-0.2%	13892.50	7370.00	30%	31%	x
EKGYO	8.78	8.39	4.6%	8.78	6.48	-	26%	✓
ENERY	134.00	129.00	3.9%	171.30	106.30	28%	21%	x
ENJSA	50.40	49.36	2.1%	56.20	43.50	12%	14%	x
ENKAI	34.80	35.04	-0.7%	36.93	29.50	6%	15%	x
EREGL	43.44	44.30	-1.9%	46.32	37.20	7%	14%	x
EUPWR	173.60	177.00	-1.9%	248.80	140.80	43%	19%	x
EUREN	16.07	16.04	0.2%	20.88	13.60	30%	15%	x
FROTO	801.00	818.00	-2.1%	886.50	728.00	11%	9%	x
GARAN	63.40	63.75	-0.5%	67.80	44.62	7%	30%	x
GESAN	70.65	72.05	-1.9%	113.40	59.60	61%	16%	x
GUBRF	135.90	138.60	-1.9%	393.50	135.90	190%	-	x
GWIND	23.90	23.84	0.3%	37.09	20.90	55%	13%	x
HALKB	12.77	12.84	-0.5%	16.92	11.49	32%	10%	x
HEKTS	16.78	17.03	-1.5%	26.90	16.78	60%	-	x
IPEKE	34.38	34.10	0.8%	56.15	29.54	63%	14%	x
ISCTR	25.68	25.20	1.9%	25.96	19.80	1%	23%	x
ISDMR	35.08	35.34	-0.7%	42.98	32.50	23%	7%	x
ISGYO	18.27	17.14	6.6%	24.30	14.18	33%	22%	x
ISMEN	31.98	32.80	-2.5%	44.20	28.60	38%	11%	x
IZENR	31.34	29.40	6.6%	55.20	23.72	76%	24%	x
IZMDC	6.04	5.97	1.2%	7.59	4.96	26%	18%	x
KARSN	8.85	8.94	-1.0%	12.92	8.03	46%	9%	x
KAYSE	32.96	33.38	-1.3%	49.43	31.70	50%	4%	x
KCAER	32.08	32.70	-1.9%	34.80	24.52	8%	24%	x
KCHOL	158.00	159.60	-1.0%	160.30	133.20	1%	16%	x
KLSE	64.70	65.95	-1.9%	105.30	55.70	63%	14%	x
KMPUR	61.45	61.20	0.4%	87.20	52.40	42%	15%	x
KONTR	223.70	229.60	-2.6%	336.60	182.50	50%	18%	x
KONYA	7175.00	7180.00	-0.1%	9877.50	5120.10	38%	29%	x
KORDS	80.35	80.15	0.2%	104.70	72.35	30%	10%	x
KOZAA	46.86	45.94	2.0%	70.90	39.20	51%	16%	x
KOZAL	20.36	20.34	0.1%	31.22	18.99	53%	7%	x
KRDMD	25.34	25.78	-1.7%	32.46	21.38	28%	16%	x
MAVI	130.00	127.00	2.4%	130.00	95.50	-	27%	✓
MGRS	370.00	370.00	0.0%	419.00	328.50	13%	11%	x
MIATK	33.36	33.40	-0.1%	63.58	28.06	91%	16%	x
ODAS	8.40	8.44	-0.5%	13.94	7.55	66%	10%	x
OTKAR	447.50	453.00	-1.2%	467.00	326.10	4%	27%	x
OYAKC	58.70	59.40	-1.2%	83.35	53.70	42%	9%	x
PENTA	18.17	18.13	0.2%	24.90	17.02	37%	6%	x
PETKM	20.42	20.68	-1.3%	24.64	17.05	21%	17%	x
PGSUS	718.00	723.00	-0.7%	852.00	639.00	19%	11%	x
QUAGR	3.97	3.97	0.0%	7.00	3.97	76%	-	x
SAHOL	69.75	68.75	1.5%	69.80	52.70	0%	24%	x
SASA	33.76	34.44	-2.0%	53.55	33.76	59%	-	x
SDTTR	302.50	309.75	-2.3%	408.99	239.00	35%	21%	x
SISE	48.00	48.54	-1.1%	56.60	44.54	18%	7%	x
SKBNK	5.06	5.20	-2.7%	7.60	3.96	50%	22%	x
SMRTG	58.85	59.05	-0.3%	91.50	48.92	55%	17%	x
SOKM	55.85	55.70	0.3%	67.85	52.00	21%	7%	x
TATEN	38.52	35.02	10.0%	58.85	27.18	53%	29%	x
TAVHL	127.90	125.60	1.8%	137.50	102.50	8%	20%	x
TCELL	65.00	64.25	1.2%	65.00	47.10	-	28%	✓
THYAO	252.50	249.80	1.1%	268.50	203.00	6%	20%	x
TKFEN	39.14	38.88	0.7%	54.00	34.00	38%	13%	x
TOASO	231.00	235.20	-1.8%	303.00	206.00	31%	11%	x
TSKB	7.67	7.52	2.0%	8.65	6.19	13%	19%	x
TTKOM	29.90	29.10	2.7%	29.90	19.11	-	36%	✓
TTRAK	721.00	737.50	-2.2%	949.00	659.50	32%	9%	x
TUKAS	7.25	7.15	1.4%	11.15	6.30	54%	13%	x
TUPRS	142.10	143.20	-0.8%	161.91	128.50	14%	10%	x
ULKER	80.95	83.15	-2.6%	97.75	72.05	21%	11%	x
VAKBN	14.07	14.26	-1.3%	18.00	12.22	28%	13%	x
VESTL	48.36	48.54	-0.4%	70.00	43.32	45%	10%	x
YEOTK	213.60	216.30	-1.2%	286.00	144.00	34%	33%	x
YKBNK	22.18	22.26	-0.4%	23.56	15.94	6%	28%	x
YILGD	14.53	14.10	3.0%	23.50	11.40	62%	22%	x
ZOREN	4.39	4.42	-0.7%	7.01	4.00	60%	9%	x

Kaynak: Deniz Yatırım Strateji ve Araştırma Bölümü hesaplamaları, Rasyonet

Seçilmiş karşılaştırma analizleri

Main table titled 'DENİZ YATIRIM STRATEJİ & ARAŞTIRMA | BIST 100 SEÇİLMİŞ KARŞILAŞTIRMA ANALİZLERİ' showing financial metrics for various companies. Columns include: Hisse kodu, Şirket İsmi, Sektör, Hafızlık korelasyonu, Ajalık korelasyonu, Hafızlık beta, Ajalık beta, Hafızlık alphas, Ajalık alphas.

Kaynak: Deniz Yatırım Strateji ve Araştırma BİSİME, Beyoğlu

Summary comparison tables on the right side, comparing 'En düşük hafızlık korelasyonu' (0.21), 'En düşük ajalık korelasyonu' (-0.13), 'En düşük hafızlık beta' (0.25), 'En düşük ajalık beta' (-0.84), 'En düşük hafızlık alphas' (-0.25), and 'En düşük ajalık alphas' (-0.76).

Deniz Yatırım model portföyü

Deniz Yatırım Model Portföyü					
Hisse	Portföye giriş tarihi	Hedef fiyat	Potansiyel	Nominal getiri (Portföye girişten itibaren)	BIST-100'e rölatif getiri (Portföye girişten itibaren)
SISE	04.09.2020	77.70	62%	714%	10%
TAVHL	10.05.2021	167.60	31%	435%	-3%
TUPRS	21.03.2022	208.00	46%	454%	50%
FROTO	07.09.2022	1202.00	50%	157%	8%
KONTR	07.09.2022	378.00	69%	401%	111%
ALARK	13.09.2022	166.77	75%	75%	-22%
HTTBT	03.11.2022	108.80	77%	172%	39%
KAREL	30.11.2022	21.00	70%	15%	-29%
PGSUS	27.12.2022	1118.00	56%	42%	-3%
AKGRT	16.01.2023	8.30	29%	88%	19%
BIMAS	16.01.2023	451.20	35%	170%	71%
CCOLA	16.01.2023	669.10	28%	186%	81%
SAHOL	12.05.2023	96.00	38%	63%	-1%
CIMSA	21.06.2023	43.40	41%	88%	23%
YKBK	21.08.2023	30.60	38%	42%	35%

Yıl	Nominal getiri	BIST-100 Endeksi'ne göre rölatif getiri	BIST-100 Getiri Endeksi'ne göre rölatif getiri
2019	56%	27%	25%
2020	50%	16%	15%
2021	43%	13%	10%
2022	205%	3%	0%
2023	52%	12%	9%
12A	75%	16%	13%
YBB	9%	1%	1%
2019'dan bugüne	1585%	92%	67%

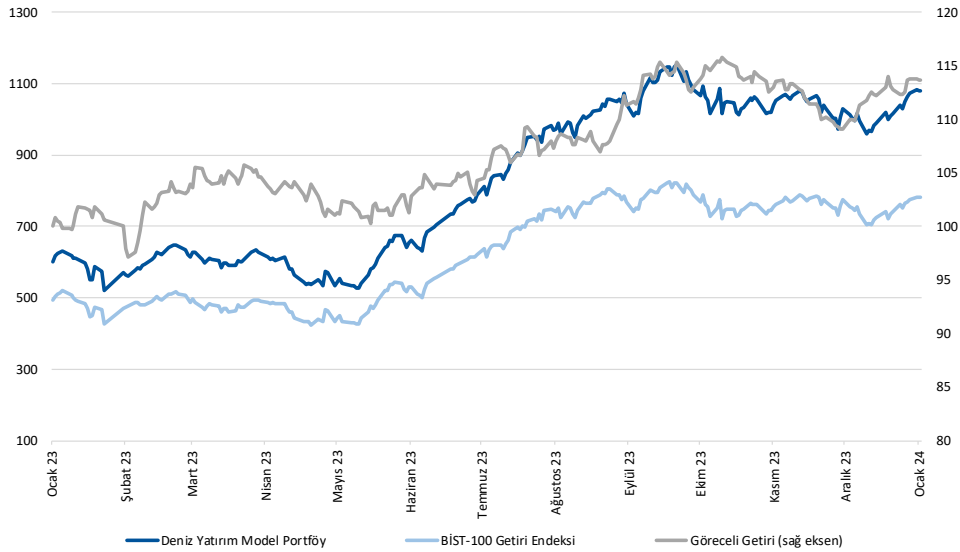

Kaynak: Deniz Yatırım Strateji ve Araştırma Bölümü hesaplamaları, Rasyonel

Deniz Yatırım Model Portföyü

Deniz Yatırım Model Portföyü, Deniz Yatırım Strateji ve Araştırma Bölümü tarafından, temel analiz kriterlerine göre hazırlanmış, orta-uzun vadeli hisse senedi tavsiye listesidir. Alınan pozisyonlar sadece uzun yönlüdür (long only). Herhangi bir rakamsal/yüzdesele getiri hedefi söz konusu değildir. Herhangi bir şirket sayısı sınırı söz konusu değildir. Herhangi bir sıklıkta/takvim dahilinde değişiklik yapma zorunluluğu söz konusu değildir. Strateji ve Araştırma Bölümü analistleri portföyü takvim yılı içerisinde piyasa koşulları izin vermez ise değiştirmeme hakkına sahiptirler. **Portföy içerisinde yer alan şirketler için temel analiz açısından getiri potansiyeli kalmamış dahi olsa da (değerleme olarak) şirket markasına olan geçmiş ve gelecek dönem güveni ile liste içerisinde kalmaya devam edebilirler. Portföyde yer alan şirketler için AL tavsiyesi bulunması zorunluluğu söz konusu değildir. Bölüm analistleri, TUT ve/veya Gözden Geçiriliyor önerileri ile de liste içerisinde şirket tercihinde bulunabilirler.**

Deniz Yatırım model portföy | sektörel ve endeks dağılımları

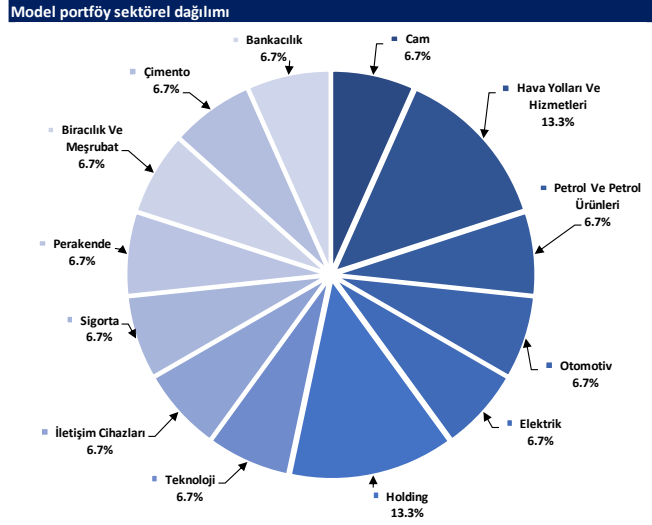

Kaynak: Deniz Yatırım Strateji ve Araştırma Bölümü hesaplamaları

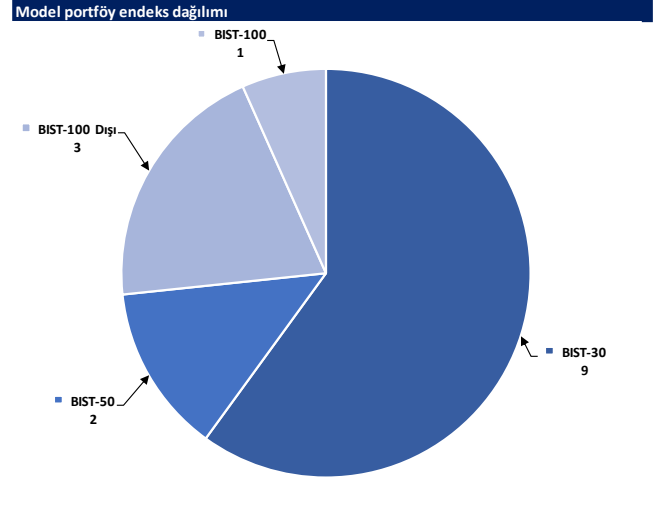

Kaynak: Deniz Yatırım Strateji ve Araştırma Bölümü hesaplamaları

Strateji ve Arařtırma Bölümü kapsamındaki hisselerle ait öneri dağılımı

Arařtırma öneri dağılımı

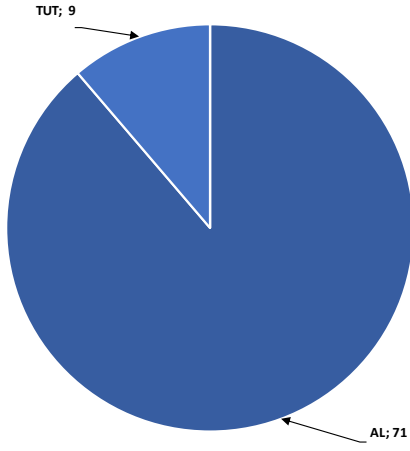

Kaynak: Deniz Yatırım Strateji ve Arařtırma Bölümü

Arařtırma kapsamı sektörel dağılımı

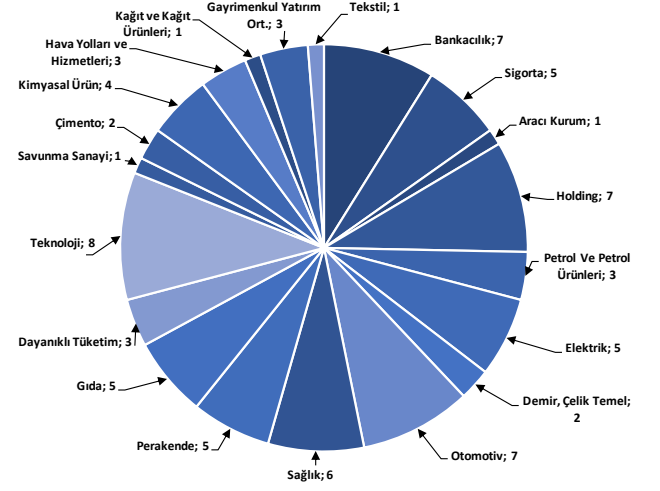

Kaynak: Deniz Yatırım Strateji ve Arařtırma Bölümü

Haftalık takvim

Haftalık Takvim, 15 Ocak 2024 - 21 Ocak 2024						
Tarih	Gün	Saat	Ülke	Olay	Beklenti	Önceki
15 Ocak	Pazartesi	11:00	TR	Merkezi Hükümet Bütçe Dengesi	--	75.6b
		13:00	EUR	Sanayi Üretimi (Mevsimsellikten Arındırılmış) (Aylık)	-0.30%	-0.70%
		13:00	EUR	Sanayi Üretimi (Yıllık)	-6.40%	-6.60%
		13:00	EUR	Ticaret Dengesi (M.A.)	--	10.9b
		13:00	EUR	Ticaret Dengesi (Mevsimsellikten Arındırılmamış)	--	11.1b
16 Ocak	Salı	13:00	EUR	ZEW Ekonomik Hissiyatı	--	23
		16:30	ABD	Empire State İmalat Endeksi	-2.9	-14.5
17 Ocak	Çarşamba	13:00	EUR	TÜFE (Yıllık)	2.90%	2.90%
		13:00	EUR	TÜFE (Aylık)	0.20%	0.20%
		13:00	EUR	TÜFE (Yıllık)	3.40%	3.40%
		14:30	TR	Konut Fiyat Endeksi (Yıllık)	--	86.46%
		14:30	TR	Konut Fiyat Endeksi (Aylık)	--	3.83%
		16:30	ABD	Perakende Satışlar (Aylık)	0.40%	0.30%
		16:30	ABD	Çekirdek Perakende Satışlar (Aylık)	0.20%	0.20%
		16:30	ABD	İthalat Fiyat Endeksi (Aylık)	-0.70%	-0.40%
		16:30	ABD	İthalat Fiyat Endeksi (Yıllık)	--	-1.40%
		16:30	ABD	İhracat Fiyat Endeksi (Aylık)	-0.70%	-0.90%
		16:30	ABD	İhracat Fiyat Endeksi (Yıllık)	--	-5.20%
		17:15	ABD	Sanayi Üretimi (Aylık)	-0.10%	0.20%
		17:15	ABD	Kapasite Kullanım Oranı	78.60%	78.80%
		18:00	ABD	Toptan Satış Stokları (Aylık)	-0.10%	-0.10%
18 Ocak	Perşembe	12:00	EUR	ECB Cari İşlemler Dengesi (M.A.)	--	33.8b
		14:30	TR	Yabancı Net Hisse Senedi Yatırımı	--	-\$300m
		16:30	ABD	İnşaat İzinleri (Aylık)	0.90%	-2.50%
		16:30	ABD	İnşaat İzinleri	1480k	1460k
		16:30	ABD	Konut Başlangıçları	1415k	1560k
		16:30	ABD	Konut Başlangıçları (Aylık)	-9.30%	14.80%
		16:30	ABD	İşsizlik Başvurusu Başvuruları	--	202k
19 Ocak	Cuma	10:00	TR	Konut Satışları	--	93.5k
		10:00	TR	Konut Satışları (Yıllık)	--	-20.60%
		10:00	TR	Beklenen Enflasyon (Gelecek 12 Ay)	--	41.23%
		18:00	ABD	Michigan Üni. Tüketici Hissiyatı	68	69.7
		18:00	ABD	Michigan Üni. Tüketici Beklentileri	--	67.4
		18:00	ABD	Mevcut Konut Satışları	3.84m	3.82m
		18:00	ABD	Mevcut Konut Satışları (Aylık)	0.50%	0.80%
		23:59	ABD	TIC Net Uzun Vadeli İşlemler	--	\$3.3b
20 - 21 Ocak	Haftasonu	-	-			

*(M.A.):Mevsimsellikten arındırılmış

Kaynak: Bloomberg, Deniz Yatırım Strateji ve Araştırma

Yasal Uyarı

Bu rapor/e-posta içerisinde yer alan değerlendirmeler Deniz Yatırım Menkul Kıymetler A.Ş. tarafından, güvenilir olduğuna inanılan kaynaklardan elde edilen bilgi ve veriler kullanılarak genel nitelikte hazırlanmıştır. Raporda yer alan ifadeler, mali durumunuz ile risk ve getiri tercihlerinize uygun olmayabilir ve hiçbir şekilde alış veya satış yapılması yönünde yönlendirme olarak değerlendirilmemelidir. Deniz Yatırım, bu bilgilerin doğru, eksiksiz ve değişmez olduğunu garanti etmemektedir. Bu sebeple, okuyucuların, bu raporlardan elde edilen bilgilere dayanarak hareket etmeden önce, bilgilerin doğruluğunu teyit etmeleri önerilir ve bu bilgilere dayanılarak aldıkları kararlarda sorumluluk okuyucuların kendilerine aittir. Bilgilerin eksikliği ve yanlışlığından Deniz Yatırım hiçbir şekilde sorumlu tutulamaz. Ayrıca, Deniz Yatırım ve DenizBank Finansal Hizmetler Grubu çalışanları ve danışmanlarının, herhangi bir şekilde bu rapor/e-posta içerisinde yer alan bilgiler dolayısıyla ortaya çıkabilecek, doğrudan veya dolaylı zararlarla ilgili herhangi bir sorumluluğu yoktur. Burada yer alan bilgiler sermaye piyasası aracına yönelik bir yatırım tavsiyesi, alım-satım önerisi ya da getiri vaadi değildir ve yatırım danışmanlığı kapsamında yer almamaktadır. Yatırım Danışmanlığı hizmeti; yetkili kuruluşlar tarafından imzalanacak yatırım danışmanlığı sözleşmesi çerçevesinde kişilerin risk ve getiri tercihleri dikkate alınarak kişiye özel sunulmaktadır. Buradaki içeriğin hiçbir bölümü Deniz Yatırım Menkul Kıymetler A.Ş.'nin yazılı izni olmadan çoğaltılamaz, hiçbir şekilde ortamda yayımlanamaz, alıntı yapılamaz ve kullanılamaz. Sadece burada yer alan bilgilere dayanarak yatırım kararı verilmesi beklentilerinize uygun sonuçlar doğurmayabilir.

© DENİZ INVEST 2024

Derecelendirme

Deniz Yatırım Analistleri, her hisse senedi için bir veya birden fazla değerlendirme yöntemi kullanarak 12 aylık hedef değerler (fiyatlar) ve buna bağlı olarak potansiyel getirileri hesaplamaktadır. 12 ay derecelendirme sistemimiz; AL, TUT ve SAT olmak üzere 3 farklı genel yatırım tavsiyesi içerir.

AL: Hisse senedinin gelecek 12 ay toplam potansiyel getirisinin **en az %20 ve üzerinde** oluşması şeklindeki değerlendirme ifade etmektedir.

TUT: Hisse senedinin gelecek 12 ay toplam potansiyel getirisinin **%0-20 aralığında** oluşması şeklindeki değerlendirme ifade etmektedir.

SAT: Hisse senedinin gelecek 12 ay toplam potansiyel getirisinin **%0'dan daha düşük** seviyelerde oluşması şeklindeki değerlendirme ifade etmektedir.

Derecelendirme	Potansiyel Getiri (PG), 12-ay
AL	≥%20
TUT	%0-20
SAT	≤%0

Kaynak: Deniz Yatırım

Deniz Yatırım Analistleri hisse senetlerini potansiyel katalizörler, tetikleyici gelişmeler, riskler ile piyasa, sektör ve rakip firma gelişmeleri ışığında değerlendirmektedir. Analistlerimiz genel yatırım tavsiyesinin kamuoyuyla paylaşılmasını takip eden süreçte hisse senetlerini titizlikle yakından takip etmeye devam etmekte; ancak, hisse senedi fiyatındaki dalgalanmalardan ötürü değerler, derecelendirme sistemimizdeki sınırları aştığı takdirde, analistlerimiz hisse senedi hakkında sundukları tavsiyeyi değiştirmemeyi ve/veya Gözden Geçirme (GG) sürecine almayı tercih edebilirler.