

S&P 500
-%0.06Brent Petrol
-%0.24USD Endeks
-%0.20

günlük bülten

Hisse Senedi Piyasası

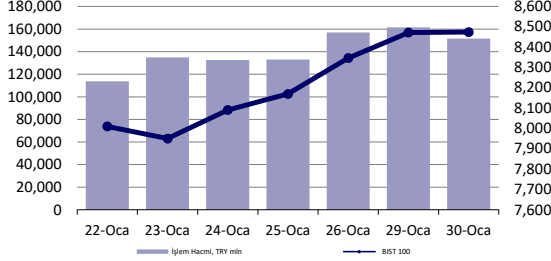

Endeksler, para piyasaları ve emtia

	Kapanış	Önceki	1 Gün	1 Ay	Yıl Baş.
BIST100	8,474	8,472	0.0%	13.4%	13.4%
İşlem Hacmi, TL mln	151,606	161,439	-6.1%	63.6%	63.6%
Türkiye 2032 (13.10.2032)	22.72%	22.71%	1 bps	-	27 bps
Türkiye 2032	7.18%	7.12%	5 bps	-	57 bps
TCMB karşılık fonlama mlyt	-	-	-	-	-
USD/TRY	30.35	30.35	0.0%	2.8%	2.8%
EUR/TRY	32.94	32.90	0.1%	1.2%	1.2%
Sepet (50/50)	31.65	31.62	0.1%	2.0%	2.0%
DOW	38,467	38,333	0.3%	2.1%	2.1%
S&P500	4,925	4,928	-0.1%	3.3%	3.3%
FTSE	7,666	7,633	0.4%	-0.9%	-0.9%
MSCI EM	981	990	-1.0%	-4.2%	-4.2%
MSCI EE	42.53	41.88	1.6%	-5.1%	-5.1%
Shanghai SE Comp	2,831	2,883	-1.8%	-4.9%	-4.9%
Nikkei	36,066	36,027	0.1%	7.8%	7.8%
Petrol (Brent)	82.67	82.87	-0.2%	7.3%	7.3%
Altın	2,037	2,033	0.2%	-1.3%	-1.3%

En Çok Yükselen & Düşenler (BIST 100)

	Hisse Kodu	Son Kapanış	Gün Değ.	Hacim, TRY bin
En çok yükselenler				
Mia Teknoloji	MIATK	41.82	10.0%	2,421,023
Vestel	VESTL	61.20	10.0%	2,238,487
Oyak Çimento Fabrikaları	OYAKC	65.40	7.0%	1,370,015
Akçansa	AKCNS	174.10	6.1%	261,504
Yayla Agro Gıda	YYLGD	15.58	4.5%	414,836
Ege Endüstri	EGEEN	11,260.00	4.3%	623,220
En çok düşenler				
Europower Enerji Ve Otomasyon Teknolojileri	EUPWR	179.90	-3.3%	616,820
Alfa Solar Enerji	ALFAS	100.50	-2.7%	1,094,664
Coca Cola İçecek	CCOLA	545.50	-2.7%	526,892
Smart Güneş Enerjisi Teknolojileri	SMRTG	61.90	-2.4%	316,708
İş G.M.Y.O.	ISGYO	18.10	-2.1%	183,319
Kontrolmatik Teknoloji	KONTR	244.00	-1.9%	870,796

5 Yıllık Ülke Risk Primi (CDS) (baz puan)



Piyasa yorumu:

Dün endeks günü +0.03% değişimle 8474,30 seviyesinde kapattı. İşlem hacmi ortalama seviyede gerçekleşti.

Bu sabah negatif açılış ve sonrasında 8350 – 8520 arasında işlem aktivitesi bekliyoruz.

Günlük Bültenimizin ilerleyen sayfalarında detaylı şekilde görebileceğiniz Seçilmiş İndikatörler Puanlama Sistemimize göre bugün öne çıkan ilk 5 hisse senedi: **BERA, BUCIM, CIMSA, DOAS, EUREN**. [İlgili sayfada sistemimizin metodolojisini ve uyarı notunu okumanızı önemle belirtmek isteriz.](#)

Bugünün haberleri:

Hisse senetleri

- SISE:** ICRON Paylarının Sermaye Artırımı Yoluyla Edinimi / nötr
- TCELL:** Medyada Çıkan Haberler - Ukrayna Varlıklarının Satışı / nötr
- ASELS:** Sözleşme İmzalanması / olumlu

Piyasalarda bugün

2024'ün ilk FOMC toplantısı bugün gerçekleştirilecek. Politika faizinde herhangi bir değişiklik beklenmiyor ki bizim düşüncemiz de konsensüse paralel. Basın metninde biraz daha faiz indirimi olasılığı için ince ayar yapılabilir. Bu, yüksek ihtimal. Ayrıca, Başkan Powell'ın basın toplantısında vereceği mesajlar da günün en kritik dakikalarını oluşturacak. Powell, eğer isterse, Mart ayının kapısını ihtimal açısından aralayabilir. Biz, erken olduğunu ve son dönemde gelen resmi söylemlerden ayrılmayacağını düşünüyoruz. Mayıs-Haziran dönemine beklentileri ötelemeleri daha olası. Genel olarak Fed öncesi ve sonrasında piyasalarda volatilitede artış olabileceği ihtimalini yüksek görüyoruz. Piyasaların beklentileri ile realite farklılaşabilir. Bu nedenle teknoloji hisse senetleri, tahviller ve USD fiyatlamaları yakından izlenmeli. Risk iştahının yüksek seyrettiği son 3 ayda bu tarafta ciddi pozisyonlanma gerçekleşti.

Dün MSCI dünya endeksi 9 günlük aranın ardından %-0.09 ile sınırlı değer kaybetti. Gelişmekte olan ülke hisse senetlerinde ise kayıp %-1 ile daha geniş bir çerçevede oldu. MSCI TR endeksi, 5 gün sonra ilk kez %-0.20'de günü sonlandırdı. Amerikan doları ve faizlerde önemli bir değişiklik olmazken, petrol ve altın hafif alıcılıydı.

ABD'de JOLTS iş açılışları verisinin son 3 ayın yükseğinde, tüketici güveninin ise Ocak 2021'den bu yana en yüksekte açıklanması, genel risk algılamasındaki değişimde etkiliydi. Bu sabah Çin'de açıklanan resmi PMI verisi 49.2 ile dördüncü ayda da daralmaya işaret etti. Hizmet, aynı dönemde, 50.7'de izlendi.

Bugün ABD'de izleyeceğimiz en önemli veri ADP özel sektör rakamları olacak. Asya'da işlemler karışık. Çin tarafı satıcılı. Vadeli endeksler ise teknoloji sınıfından gelen haberlerle değer kaybını gösteriyor. Alphabet'te rakamlar, Microsoft'ta ise bulut tarafı hayal kırıklığı yarattı. BIST'te 8500 bölgesinin geçilmekte zorlanması kısa vadeli işlemlerde realizasyon riskinin belirmesine neden olabilir.

Şirket haberleri

SISE: ICRON Paylarının Sermaye Artırımı Yoluyla Edinimi / nötr

15.01.2024 tarihli özel durum açıklamasında kamuoyuna duyurulan, ICRON'un sermayesinin yalnızca Şişecam Investment B.V. tarafından 5 milyon USD karşılığında iştirak edilerek artırılmasına yönelik sermaye artırımı ve esas sözleşme değişikliğine ilişkin ticaret sicili tescil süreci tamamlanmış ve Şişecam Investment B.V.'nin ICRON'daki payı %15,66'ya yükselmiştir. İlgili haberi SISE payları açısından nötr olarak değerlendiriyoruz.

TCELL: Medyada Çıkan Haberler - Ukrayna Varlıklarının Satışı / nötr

Bazı medya kanallarında, Turkcell'in Ukrayna'da faaliyet gösteren bağlı ortaklıklarından lifecell LLC, LLC Global Bilgi ve LLC Ukrtower'ın satış sürecine ilişkin birtakım haberler yer almıştır. Sürecin yasal izinlerin alınmasının ardından tamamlanması beklenmektedir. Söz konusu satış işleminin kapanış tarihinde esas alınacak şirket değeri 525 milyon USD olup, kapanış sonrası nakit ve borçlar dahil olmak üzere yapılacak düzeltmeler çerçevesinde nihai satış bedeli belirlenecektir.

Satış bedeli hususu karar tarihi itibarıyla belirsizlik taşıdığından dolayı, yatırımcıların yatırım kararını ve pay değerini etkileyebilecek nitelikte olduğu için Sermaye Piyasası Kurulu'nun Özel Durumlar Tebliği'nin 6'ncı maddesi kapsamında, 20 Aralık 2023 tarihli Yönetim Kurulu kararı ile söz konusu bilginin kamuya açıklanmasının ertelenmesine karar verilmiştir. İlgili gelişmeyi TCELL payları açısından nötr olarak değerlendiriyoruz.

ASELS: Sözleşme İmzalanması / olumlu

ASELSAN ile yurtiçi bir firma arasında yeni nesil bir Radar Sistemi geliştirilmesi ve üretilmesine yönelik toplam bedeli 20.000.000 Avro tutarında bir sözleşme imzalanmıştır. Sözleşmenin satış gelirlerine sağlayacağı pozitif katkı dolayısıyla, ilgili gelişmeyi ASELS payları açısından olumlu olarak değerlendiriyoruz.

KAP haberleri

Bu hafta yapılması planlanan genel kurullar:

Çarşamba: 10:00 IDEAS (Olağanüstü)

Bu hafta hakları kullanılmış olarak işlem görecektir:

Çarşamba: (Kar payı avansı ödemesi) OSMEN: Brüt: 1,1101768 TL Net: 0,9991591 TL

KBORU payı 31/01/2024 tarihli işlemlerden (seans başından) 29/02/2024 tarihli işlemlere (seans sonuna) kadar emir paketi tedbiri ile işlem görecektir.

AEFES: Toplu İş Sözleşmesi Görüşmeleri Hakkında; Şirket ile Tek Gıda-İş Sendikası arasındaki toplu iş sözleşmesi görüşmeleri yasal takvim çerçevesinde devam etmekte olup Tek-Gıda İş Sendikası tarafından, 29 Ocak 2024 tarihinde üretim tesislerinde grev kararı alındığı ve anlaşma sağlanamadığı takdirde 26 Şubat 2024 tarihinde grev yapılacağı kararı duyurulmuştur. Tek-Gıda İş Sendikası ile toplu iş sözleşmesi imzalanması amacıyla görüşmeler halen devam etmekte olup, sürece ilişkin gelişmeler ilgili düzenlemeler çerçevesinde kamuya açıklanacaktır.

ALCTL: Enflasyon Muhasebesi Konusunda Bilgilendirme; Şirketin fonksiyonel para birimi "Avro" olması sebebiyle enflasyon muhasebesi uygulamasında bulunmayacak buna bağlı olarak S.P.K.'nin enflasyon muhasebesi uygulamasına dahil olan şirketler için tanıdığı ek süreyi kullanmayacaktır.

INGRM: Enflasyon Muhasebesi Konusunda Bilgilendirme; Şirketin fonksiyonel para birimi "ABD Doları" olması sebebiyle enflasyon muhasebesi uygulamasında bulunmayacak buna bağlı olarak S.P.K.'nin enflasyon muhasebesi uygulamasına dahil olan şirketler için tanıdığı ek süreyi kullanmayacaktır.

TATGD İlgili Şirket KCHOL: Ram Dış Ticaret A.Ş. ve Düzey Tüketim Malları Sanayi Pazarlama ve Ticaret A.Ş. paylarının satışı; Ana ortağı Koç Holding A.Ş.'nin 08.01.2024 tarihli özel durum açıklamasını takiben yapılan çalışmalar sonrasında, Şirkete ait Ram Dış Ticaret A.Ş. sermayesinin %7,5'ini temsil eden toplam 449.999,32 TL nominal değerli paylar ile Düzey Tüketim Malları Sanayi Pazarlama ve Ticaret A.Ş.'nin sermayesinin %1,1'ini temsil eden toplam 64.797,70 TL nominal değerli payların, toplam 32.275.800 TL bedel ile Koç Holding A.Ş.'ye devri tamamlanmıştır.

YKBNK: Kayıtlı sermaye tavanı geçerlilik süresi değişikliği; Banka Yönetim Kurulunun 30 Ocak 2024 tarihli kararı ile, kayıtlı sermaye tavanının geçerlilik süresinin 2024 yılında sona eriyor olmasından dolayı, sürenin 2028 yılı sonuna kadar uzatılması amacı ile esas sözleşmenin "Sermaye" başlıklı 6'ncı maddesinin, değiştirilmesine karar verilmiş olup, Bankacılık Düzenleme ve Denetleme Kurumu, Sermaye Piyasası Kurulu ve ilgili diğer merciler nezdinde gerekli izinlerin alınmasına ve izinlerin alınmasını takiben değişikliklerin yapılacak ilk Olağan Genel Kurul Toplantısında pay sahiplerinin onayına sunulmasına karar verilmiştir.

Teknik yorum

BIST 100 endeksi

Dün endeks günü +0.03% değişimle 8474,30 seviyesinde kapattı. İşlem hacmi ortalama seviyede gerçekleşti. Endeks bir kez daha 8500 direnç seviyesini test etti ve / fakat bir kez daha bu seviyede satışla karşılaştı. 8500 üzerinde kalıcı olması için net para girişinin artması gerektiğini düşünüyoruz. Bugün de 8500 kritik direnç seviyesi olarak izlemeye devam ediyoruz. Kısa vadeli yeni alım için olası geri çekilme durumunda 8350-8400 bandını izliyoruz. 5 g Ort. 8310.61 22 g. Ort. 7937.34 seviyesindedir. Destek olarak 8350 ve 8440, direnç olarak 8500 ve 8600 takip ediyoruz. Bu sabah negatif açılış ve sonrasında 8350 – 8520 arasında işlem aktivitesi bekliyoruz.

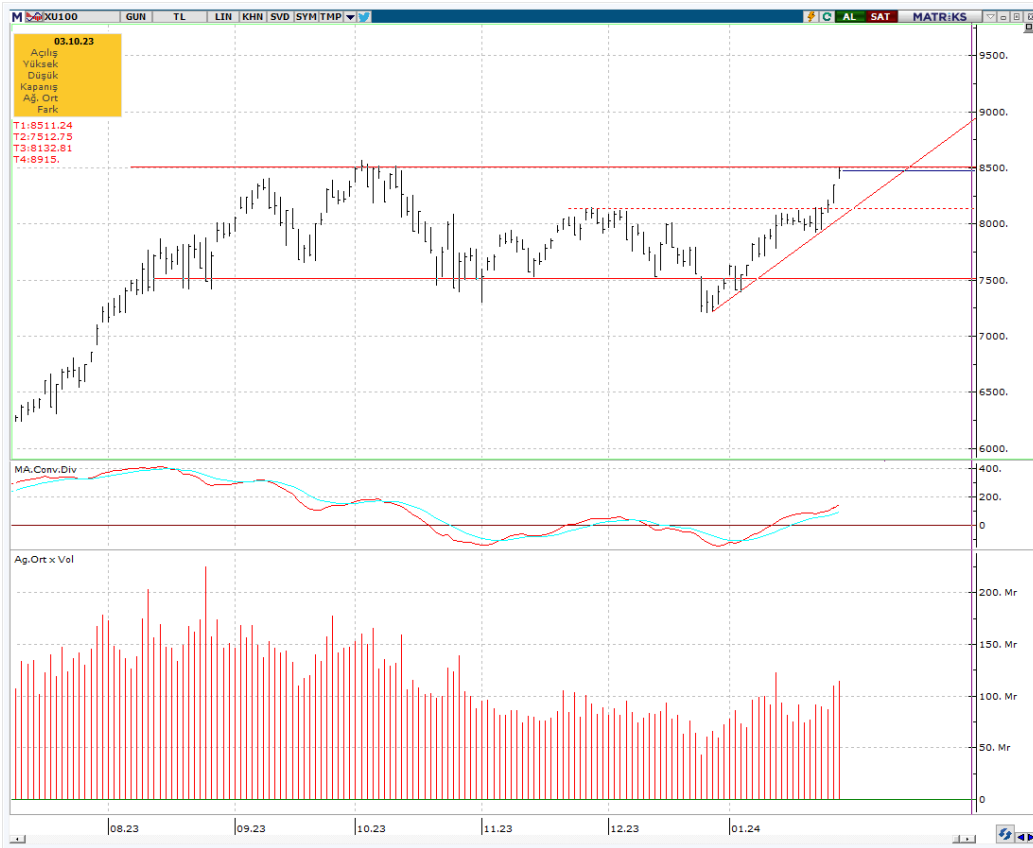

VIOP - X30Y vade teknik analiz

Dün vadeli endeks günü -0.19% değişimle 9394,50 seviyesinde kapattı. İşlem hacmi ortalama seviyede gerçekleşti. Vadeli endekste kısa vadeli hedef / direnç olarak 9570 takip etmeye devam ediyoruz. 9200 üzerinde kalıcı oldukça pozitif işlem aktivitesinin devamı beklenebilir. 5g. Ort. 9265,60 22 g. Ort. 8975,71 seviyesindedir. Destek olarak 9200 ve 9350, direnç olarak ise 9450 ve 9510 seviyelerini takip ediyoruz. Bu sabah negatif açılış ve sonrasında 9300 – 9450 arasında işlem aktivitesi bekliyoruz.



BIST 100 endeks ağırlıkları ve puan katkıları

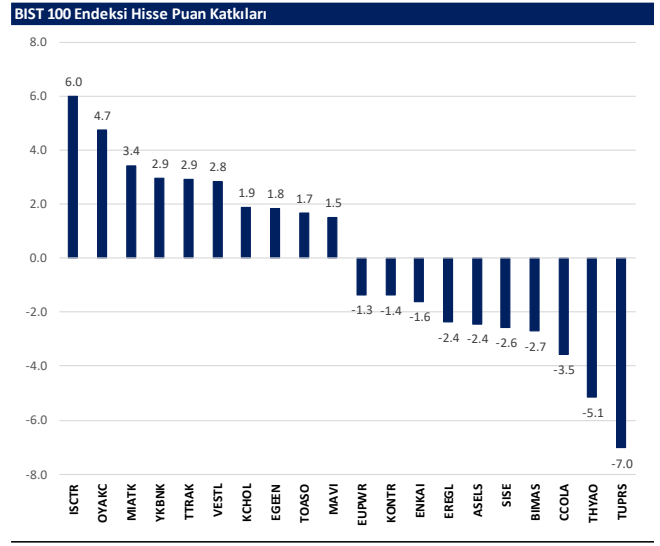
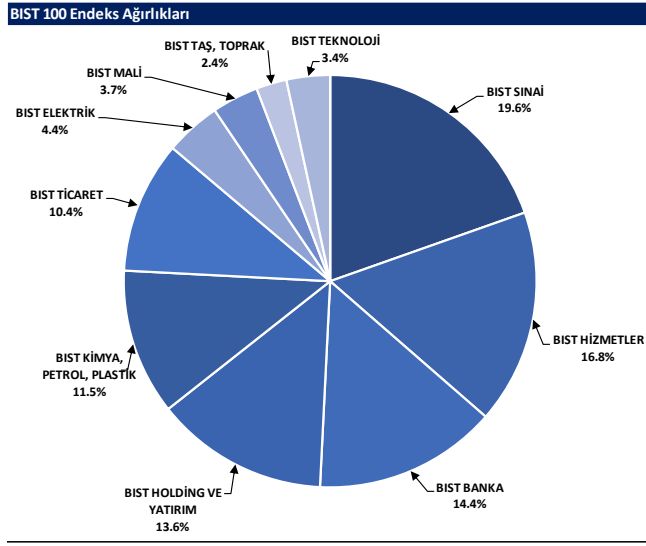

BIST endekslerine ait performanslar

BIST Endeksleri	Endeks Açıklaması	30.01.2024	29.01.2024	Günlük değişim	29.12.2023	Yıl başlangıcından değişim
XU100	BIST 100	8474	8472	0.0%	7470	13%
XU30	BIST 30	9092	9108	-0.2%	8021	13%
XU50	BIST 50	7473	7483	-0.1%	6572	14%
XBANK	BIST BANKA	9559	9491	0.7%	8717	10%
XUTUM	BIST TUM	9834	9809	0.3%	8577	15%
XUMAL	BIST MALI	9007	8981	0.3%	7888	14%
XD35	BIST 30 AĞIRLIK SINIRLAMALI 10	9282	9297	-0.2%	8193	13%
X100S	BIST 100 AĞIRLIK SINIRLAMALI 10	8476	8473	0.0%	7472	13%
XBANA	BIST ANA	27352	27157	0.7%	23113	18%
XBLSM	BIST BİLİŞİM	4800	4676	2.7%	3706	30%
XELKT	BIST ELEKTRİK	538	537	0.0%	452	19%
XFINK	BIST FİN. KIR. FAKTORİNG	3700	3834	-3.5%	3198	16%
XGIDA	BIST GIDA, İÇECEK	9800	9832	-0.3%	8837	11%
XGMYO	BIST GAYRİMENKUL Y.O.	2933	2942	-0.3%	2449	20%
XHARZ	BIST HALKA ARZ	101368	100354	1.0%	79702	27%
XHOLD	BIST HOLDİNG VE YATIRIM	7725	7712	0.2%	6642	16%
XILTM	BIST İLETİŞİM	1743	1738	0.2%	1391	25%
XINSA	BIST İNŞAAT	9907	9937	-0.3%	8943	11%
XKAGT	BIST ORMAN, KAĞIT, BASIM	6000	5916	1.4%	5267	14%
XKMYA	BIST KİMYA,PETROL,PLASTİK	12325	12318	0.1%	11439	8%
XKOBI	BIST KOBI SANAYİ	28516	27692	3.0%	22204	28%
XKURY	BIST KURUMSAL YÖNETİM	6944	6961	-0.2%	6264	11%
XMADN	BIST MADENCİLİK	6013	6062	-0.8%	5363	12%
XMANA	BIST METAL ANA	16245	16261	-0.1%	14826	10%
XMEŞY	BIST METAL EŞYA, MAKİNA	21647	21502	0.7%	18675	16%
XSDA	BIST ADANA	70345	70553	-0.3%	66137	6%
XSANK	BIST ANKARA	15438	15305	0.9%	12998	19%
XSANT	BIST ANTALYA	13529	13630	-0.7%	11026	23%
YSBAL	BIST BALIKESİR	9433	9482	-0.5%	8036	17%
YSBUR	BIST BURSA	16403	16444	1.0%	14349	16%
XSDNZ	BIST DENİZLİ	7660	7617	0.6%	6224	23%
XSGRT	BIST SİĞORTA	39002	38626	1.0%	33697	16%
XSIST	BIST İSTANBUL	11004	11000	0.0%	9479	16%
XSIZM	BIST İZMİR	14889	14764	0.8%	13131	13%
XSKAY	BIST KAYSERİ	35595	35630	-0.1%	28581	25%
XSKOC	BIST KOCAELİ	25139	25338	-0.8%	23577	7%
XSKON	BIST KONYA	8877	8713	1.9%	7870	13%
XSPOR	BIST SPOR	4325	4326	0.0%	3668	18%
XSTKR	BIST TEKİRDAĞ	45787	45704	0.2%	39257	17%
XTAST	BIST TAŞ, TOPRAK	12111	11791	2.7%	10958	11%
XTCRT	BIST TİCARET	19833	19789	0.2%	16660	19%
XTEKS	BIST TEKSTİL, DERİ	3347	3340	0.2%	2994	12%
XTM25	BIST TEMETTÜ 25	10822	10837	-0.1%	9394	15%
XTMTU	BIST TEMETTÜ	8607	8608	0.0%	7491	15%
XTRZM	BIST TURİZM	1245	1238	0.6%	997	25%
XTUMY	BIST TUM-100	30543	30262	0.9%	25772	19%
XUHIZ	BIST HİZMETLER	8105	8117	-0.1%	6839	19%
XULAS	BIST ULUŞTIRMA	29129	29337	-0.7%	24695	18%
XUSIN	BIST SİNAİ	12838	12779	0.5%	11532	11%
XUSRD	BIST SÜRÜRÜLEBİLİRLİK	10972	10980	-0.1%	9694	13%
XUTEK	BIST TEKNOLOJİ	11626	11530	0.8%	9541	22%
XYLDZ	BIST YILDIZ	9194	9175	0.2%	8042	14%
XYORT	BIST MENKUL KIYIM Y.O.	3619	3616	0.1%	3385	7%
XYU30	BIST 100-30	15958	15874	0.5%	14042	14%
X10XB	BIST BANKA DİSİ LİKİT 10	11040	11114	-0.7%	9883	12%
XAKUR	BIST ARACI KURUMLAR	39541	39792	-0.6%	36746	8%
XLBNK	BIST LİKİT BANKA	8480	8413	0.8%	7700	10%
XTKJS	BIST TEKNOLOJİ AĞIRLIK SINIRLAMALI	17855	17540	1.8%	14089	27%

Kaynak: Deniz Yatırım Strateji ve Araştırma, Rasyonel

Seçilmiş BIST Endekslerine Ait Günlük Performanslar

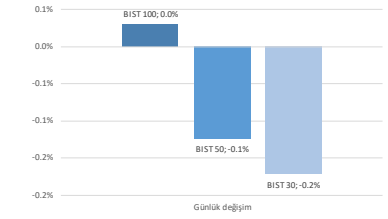

Kaynak: Deniz Yatırım Strateji ve Araştırma Bölümü hesaplamaları, Rasyonel

Seçilmiş BIST Endekslerine Ait Günlük Performanslar

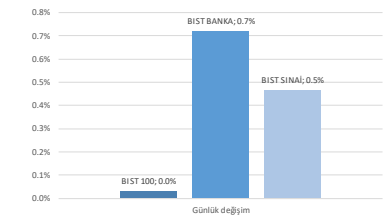

Kaynak: Deniz Yatırım Strateji ve Araştırma Bölümü hesaplamaları, Rasyonel

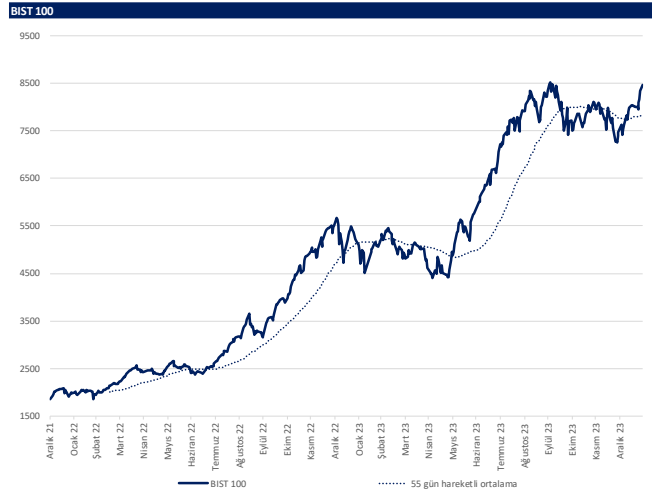

Kaynak: Deniz Yatırım Strateji ve Araştırma, Rasyonel

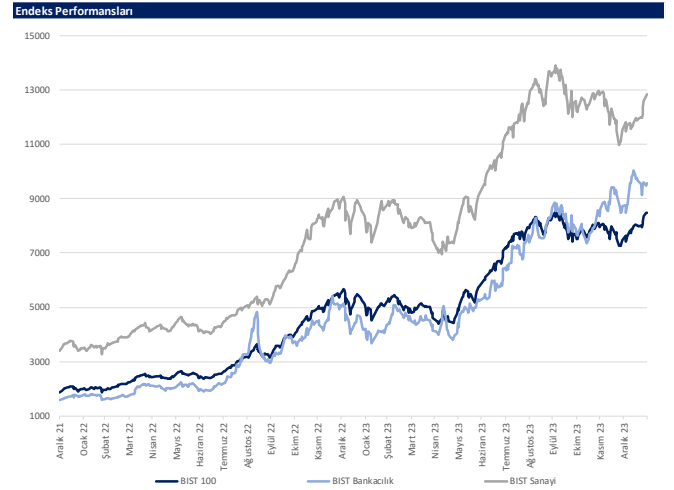

Kaynak: Deniz Yatırım Strateji ve Araştırma, Rasyonel

Son 90 güne ait dip-zirve analizi



DENİZ YATIRIM STRATEJİ & ARAŞTIRMA | BIST 100 ENDEKSİ DİP-ZİRVE ANALİZİ

Hisse	Son kapanış	Önceki kapanış	Değişim %	Son 90 gün zirvesi	Son 90 gün dip	Zirveye uzaklık	Dibe uzaklık	Zirveyi geçti mi?
AEFFES	140.80	139.90	0.6%	140.80	94.80	-	33%	✓
AGHOL	237.10	233.70	1.5%	237.10	183.50	-	23%	✓
AHGAZ	12.79	12.70	0.7%	14.90	8.85	16%	31%	x
AKBNK	39.66	39.66	0.0%	43.26	28.00	9%	29%	x
AKCNS	174.10	164.10	6.1%	186.90	122.00	7%	30%	x
AKFYE	20.12	19.70	2.1%	21.50	12.89	7%	36%	x
AKSA	91.85	92.35	-0.5%	103.20	79.55	12%	13%	x
AKSEN	36.02	35.90	0.3%	41.14	28.52	14%	21%	x
ALARK	107.00	108.50	-1.4%	128.21	85.10	20%	20%	x
ALBRK	4.25	4.26	-0.2%	4.66	3.60	10%	15%	x
ALFAS	100.50	103.30	-2.7%	154.20	78.30	53%	22%	x
ARCLK	140.50	141.60	-0.8%	175.00	122.50	25%	13%	x
ASELS	50.85	51.40	-1.1%	51.40	39.57	1%	22%	x
ASGYO	16.22	16.30	-0.5%	24.12	13.17	49%	19%	x
ASTOR	116.50	117.80	-1.1%	137.30	86.65	18%	26%	x
BERA	13.02	12.55	3.7%	19.60	10.50	51%	19%	x
BIENY	45.24	45.34	-0.2%	66.70	37.84	47%	16%	x
BIMAS	370.00	372.00	-0.5%	372.00	267.35	1%	28%	x
BIOEN	19.49	19.75	-1.3%	26.02	16.54	34%	15%	x
BOBET	37.76	36.66	3.0%	48.70	28.00	29%	26%	x
BRSAN	610.00	605.00	0.8%	993.40	478.00	63%	22%	x
BRYAT	2542.50	2510.00	1.3%	3052.50	2089.00	20%	18%	x
BUCIM	7.95	7.87	1.0%	11.07	6.76	39%	15%	x
CANTE	17.82	18.01	-1.1%	22.22	16.00	25%	10%	x
CCOLA	545.50	560.50	-2.7%	560.50	343.70	3%	37%	x
CIMSA	33.24	32.52	2.2%	44.71	27.50	35%	17%	x
CWENE	325.75	331.75	-1.8%	404.00	230.20	24%	29%	x
DOAS	265.25	260.50	1.8%	279.15	224.30	5%	15%	x
DOHOL	13.26	13.27	-0.1%	14.90	10.48	12%	21%	x
ECILC	46.58	47.20	-1.3%	58.30	40.82	25%	12%	x
ECZYT	277.75	282.00	-1.5%	342.00	229.60	23%	17%	x
EGEN	11260.00	10800.00	4.3%	13892.50	7600.30	23%	33%	x
EKGYO	10.15	10.20	-0.5%	10.29	6.48	1%	36%	x
ENERY	143.00	142.90	0.1%	165.70	106.30	16%	26%	x
ENISA	53.80	53.50	0.6%	56.20	43.50	4%	19%	x
ENKAI	36.20	36.80	-1.6%	36.80	29.50	2%	19%	x
EREGL	43.34	43.72	-0.9%	45.08	37.20	4%	14%	x
EUPWR	179.90	186.00	-3.3%	248.80	140.80	38%	22%	x
EUREN	17.05	16.85	1.2%	20.88	13.60	22%	20%	x
FROTO	857.00	862.50	-0.6%	886.50	728.00	3%	15%	x
GARAN	63.60	63.40	0.3%	67.80	44.62	7%	30%	x
GESAN	75.35	75.75	-0.5%	113.40	59.60	50%	21%	x
GUBRF	145.60	146.00	-0.3%	393.50	135.90	170%	7%	x
GWIND	25.80	25.46	1.3%	35.17	20.90	36%	19%	x
HALKB	13.18	13.15	0.2%	16.86	11.49	28%	13%	x
HEKTS	17.84	17.61	1.3%	26.90	16.78	51%	6%	x
IPEKE	36.14	36.68	-1.5%	56.15	29.54	55%	18%	x
ISCTR	25.62	25.10	2.1%	25.96	19.80	1%	23%	x
ISDMR	36.32	37.00	-1.8%	41.82	32.50	15%	11%	x
ISGYO	18.10	18.48	-2.1%	24.30	14.18	34%	22%	x
ISMEN	33.84	34.28	-1.3%	44.20	28.60	31%	15%	x
IZENR	32.54	31.86	2.1%	55.20	23.72	70%	27%	x
IZMDC	6.35	6.35	0.0%	7.59	4.96	20%	22%	x
KARSN	9.31	9.40	-1.0%	12.92	8.03	39%	14%	x
KAYSE	35.60	35.72	-0.3%	49.43	31.70	39%	11%	x
KCAER	39.60	38.10	3.9%	39.60	25.00	-	37%	✓
KCHOL	163.20	162.30	0.6%	163.20	136.00	-	17%	✓
KLSE	73.05	72.75	0.4%	99.50	55.70	36%	24%	x
KMPUR	66.00	67.05	-1.6%	87.20	52.40	32%	21%	x
KONTR	244.00	248.70	-1.9%	333.00	182.50	36%	25%	x
KONYA	7795.00	7610.00	2.4%	9877.50	5238.20	27%	33%	x
KORDS	82.05	82.50	-0.5%	104.70	72.35	26%	12%	x
KOZAA	48.60	48.88	-0.6%	70.90	39.20	46%	19%	x
KOZAL	20.74	20.94	-1.0%	29.50	18.99	42%	8%	x
KRDMD	26.80	26.46	1.3%	32.46	21.38	21%	20%	x
MAVI	142.00	139.20	2.0%	142.00	95.50	-	33%	✓
MGROS	408.50	406.50	0.5%	419.00	328.50	3%	20%	x
MIATK	41.82	38.02	10.0%	63.58	28.06	52%	33%	x
ODAS	9.18	9.17	0.1%	13.94	7.55	52%	18%	x
OTIKAR	474.75	472.00	0.6%	474.75	344.50	-	27%	✓
OYAKC	65.40	61.15	7.0%	81.25	53.70	24%	18%	x
PENTA	19.75	19.30	2.3%	24.90	17.02	26%	14%	x
PETKM	21.78	21.46	1.5%	24.64	17.05	13%	22%	x
PGSUS	755.00	760.50	-0.7%	843.00	639.00	12%	15%	x
QUAGR	4.03	4.04	-0.2%	7.00	3.87	74%	4%	x
SAHOL	73.60	73.65	-0.1%	73.65	52.70	0%	28%	x
SASA	38.74	38.86	-0.3%	53.55	33.76	38%	13%	x
SDTTR	377.75	381.50	-1.0%	401.01	239.00	6%	37%	x
SISE	49.42	49.88	-0.9%	56.50	44.54	14%	10%	x
SKBNK	4.95	4.96	-0.2%	7.60	3.96	54%	20%	x
SMRTG	61.90	63.40	-2.4%	91.50	48.92	48%	21%	x
SOKM	62.40	62.00	0.6%	67.85	52.00	9%	17%	x
TATEN	39.80	40.34	-1.3%	57.25	27.18	44%	32%	x
TAVHL	136.40	137.10	-0.5%	137.50	102.50	1%	25%	x
TCELL	69.35	69.30	0.1%	69.35	47.10	-	32%	✓
THYAO	272.00	274.00	-0.7%	274.00	203.00	1%	25%	x
TKFEN	39.40	39.92	-1.3%	54.00	34.00	37%	14%	x
TOASO	247.70	244.00	1.5%	298.90	206.00	21%	17%	x
TSKB	8.21	8.31	-1.2%	8.65	6.19	5%	25%	x
TTKOM	33.00	32.62	1.2%	33.00	19.11	-	42%	✓
TTRAK	803.00	770.50	4.2%	913.00	659.50	14%	18%	x
TUKAS	7.63	7.71	-1.0%	9.65	6.30	26%	17%	x
TUPRS	150.30	152.30	-1.3%	161.91	128.50	8%	15%	x
ULKER	91.20	92.65	-1.6%	97.75	72.50	7%	21%	x
VAKBN	14.38	14.41	-0.2%	18.00	12.22	25%	15%	x
VESTL	61.20	55.65	10.0%	70.00	43.32	24%	29%	x
YEOTK	221.20	217.50	1.7%	286.00	144.00	19%	35%	x
YKBNK	21.58	21.34	1.1%	23.56	16.12	9%	25%	x
YYLGD	15.58	14.91	4.5%	23.50	11.40	51%	27%	x
ZOREN	4.64	4.70	-1.3%	7.01	4.00	51%	14%	x

Kaynak: Deniz Yatırım Strateji ve Araştırma Bölümü hesaplamaları, Rasyonet

Deniz Yatırım model portföyü

Deniz Yatırım Model Portföyü					
Hisse	Portföye giriş tarihi	Hedef fiyat	Potansiyel	Nominal getiri (Portföye girişten itibaren)	BİST-100'e rölatif getiri (Portföye girişten itibaren)
SISE	04.09.2020	77.70	57%	739%	7%
TAVHL	10.05.2021	167.60	23%	471%	-2%
TUPRS	21.03.2022	208.00	38%	486%	50%
FROTO	07.09.2022	1202.00	40%	175%	10%
KONTR	07.09.2022	378.00	55%	446%	118%
ALARK	13.09.2022	166.77	56%	97%	-17%
HTTBT	03.11.2022	108.80	59%	203%	46%
KAREL	30.11.2022	21.00	57%	25%	-27%
PGSUS	27.12.2022	1118.00	48%	49%	-4%
AKGRT	16.01.2023	8.30	26%	93%	16%
BIMAS	16.01.2023	451.20	22%	200%	80%
CCOLA	16.01.2023	669.10	23%	197%	79%
SAHOL	12.05.2023	96.00	30%	71%	-1%
CIMSA	21.06.2023	43.40	31%	103%	26%
YKBNK	21.08.2023	30.60	42%	38%	24%

Yıl	Nominal getiri	BİST-100 Endeksi'ne göre rölatif getiri	BİST-100 Getiri Endeksi'ne göre rölatif getiri
2019	56%	27%	25%
2020	50%	16%	15%
2021	43%	13%	10%
2022	205%	3%	0%
2023	52%	12%	9%
12A	92%	16%	13%
YBB	16%	2%	2%
2019'dan bugüne	1695%	93%	68%

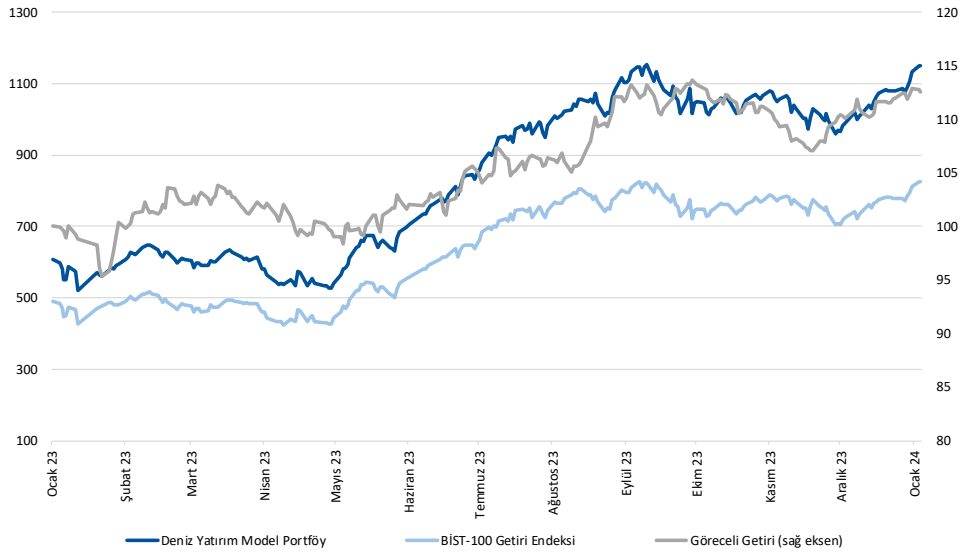

Kaynak: Deniz Yatırım Strateji ve Araştırma Bölümü hesaplamaları, Rasyonel

Deniz Yatırım Model Portföyü

Deniz Yatırım Model Portföyü, Deniz Yatırım Strateji ve Araştırma Bölümü tarafından, temel analiz kriterlerine göre hazırlanmış, orta-uzun vadeli hisse senedi tavsiye listesidir. Alınan pozisyonlar sadece uzun yönlüdür (long only). Herhangi bir rakamsal/yüzdesele getiri hedefi söz konusu değildir. Herhangi bir şirket sayısı sınırı söz konusu değildir. Herhangi bir sıklıkta/takvim dahilinde değişiklik yapma zorunluluğu söz konusu değildir. Strateji ve Araştırma Bölümü analistleri portföyü takvim yılı içerisinde piyasa koşulları izin vermez ise değiştirmeme hakkına sahiptirler. **Portföy içerisinde yer alan şirketler için temel analiz açısından getiri potansiyeli kalmamış dahi olsa da (değerleme olarak) şirket markasına olan geçmiş ve gelecek dönem güveni ile liste içerisinde kalmaya devam edebilirler. Portföyde yer alan şirketler için AL tavsiyesi bulunması zorunluluğu söz konusu değildir. Bölüm analistleri, TUT ve/veya Gözden Geçiriliyor önerileri ile de liste içerisinde şirket tercihinde bulunabilirler.**

Deniz Yatırım model portföy | sektörel ve endeks dağılımları

Model portföy sektörel dağılımı

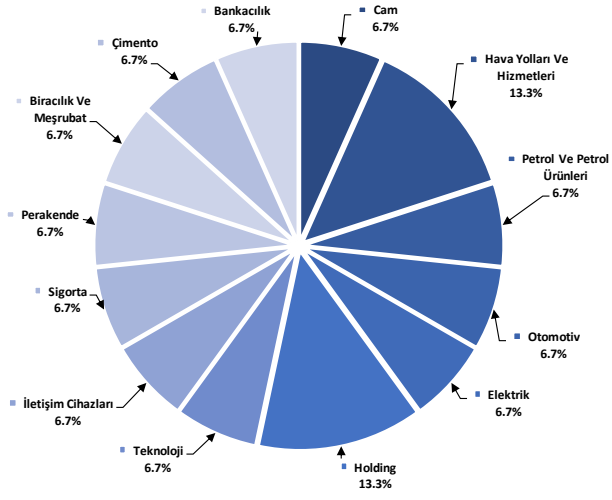

Kaynak: Deniz Yatırım Strateji ve Araştırma Bölümü hesaplamaları

Model portföy endeks dağılımı

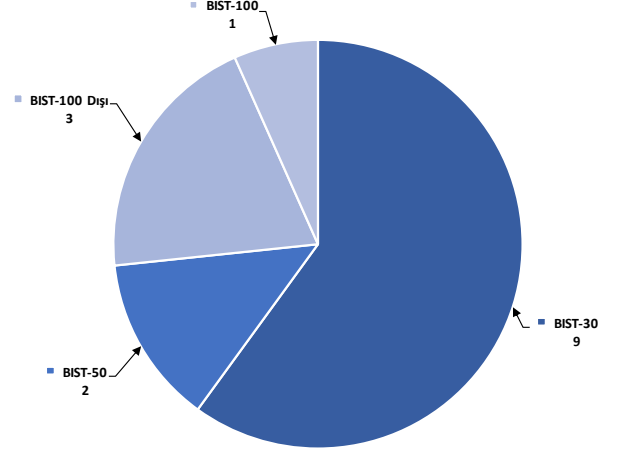

Kaynak: Deniz Yatırım Strateji ve Araştırma Bölümü hesaplamaları

Değerlemeler

	Piyasa Değeri (mn TL)	Piyasa Değeri (mn USD)	BIST 30 Endeksi'ndeki Payı	BIST 100 Endeksi'ndeki Payı	Nominal Hisse Performansı - YBB	Relatif Hisse Performansı - YBB	Hedef Fiyat (TL)	Tavsiye	Kapanış Fiyatı	Yükseliş / Düşüş Potansiyeli
Finansallar										
Ağsa Hayat Emeklilik	10,404	343	---	---	-5%	-17%	70.00	TUT	57.80	21.1%
Akbank	206,232	6,805	6.6%	4.7%	9%	-4%	54.70	AL	39.66	37.9%
Aksigorta	10,607	350	---	---	25%	10%	8.30	AL	6.58	26.1%
Anadolu Hayat Emeklilik	18,206	601	---	---	11%	-2%	60.00	AL	42.34	41.7%
Anadolu Sigorta	35,625	1,176	---	---	19%	5%	86.70	AL	71.25	21.7%
Garanti Bank	267,120	8,814	2.3%	1.6%	9%	-4%	93.50	AL	63.60	47.0%
Halkbank	94,695	3,125	---	0.4%	10%	-3%	17.00	TUT	13.18	29.0%
İş Bankası	256,199	8,454	4.8%	3.4%	10%	-3%	33.00	AL	25.62	28.8%
İş Yatırım	50,760	1,675	---	0.6%	6%	-7%	50.00	AL	33.84	47.8%
TSKB	22,988	759	---	0.4%	25%	10%	10.50	AL	8.21	27.9%
Türkiye Sigorta	55,265	1,824	---	---	17%	3%	54.40	TUT	47.58	14.3%
Vakıf Bank	142,591	4,705	---	0.4%	12%	-1%	22.80	AL	14.38	58.6%
Yapı Kredi Bank	162,287	6,015	4.3%	3.1%	10%	-3%	30.60	AL	21.58	41.8%
Holdingler										
Alarko Holding	46,545	1,536	0.9%	0.6%	18%	4%	166.77	AL	107.00	55.9%
Doğan Holding	34,701	1,145	---	0.5%	20%	6%	18.70	AL	13.26	41.0%
Enka İnşaat	217,200	7,167	1.6%	1.2%	8%	-5%	50.00	AL	36.20	38.1%
Koç Holding	413,859	13,656	5.6%	4.0%	15%	1%	221.00	AL	163.20	35.4%
Sabancı Holding	150,174	4,955	4.6%	3.2%	22%	7%	96.00	AL	73.60	30.4%
Şişecam	151,384	4,995	4.6%	3.3%	8%	-5%	77.70	AL	49.42	57.2%
Tekfen Holding	14,578	481	---	0.3%	7%	-6%	57.60	AL	39.40	46.2%
Petrol ve Gaz										
Aygaz	31,695	1,046	---	---	7%	-6%	193.00	AL	144.20	33.8%
Petkim	55,199	1,821	1.6%	1.1%	20%	5%	22.00	TUT	21.78	1.0%
Tüpraş	289,597	9,556	8.9%	6.3%	5%	-7%	208.00	AL	150.30	38.4%
Enerji										
Aksa Enerji	44,173	1,458	---	0.4%	21%	7%	50.70	TUT	36.02	40.8%
Alfa Solar Enerji	36,984	1,220	---	0.3%	20%	5%	103.80	AL	100.50	3.3%
Biotrend Enerji	9,745	322	---	0.2%	13%	0%	31.80	AL	19.49	63.2%
Galata Wind Enerji	13,932	460	---	0.2%	19%	5%	35.77	AL	25.80	38.6%
Enerjisa Enerji	63,542	2,097	---	0.6%	18%	4%	77.20	AL	53.80	43.5%
Demir Çelik										
Erdemir	151,690	5,005	4.5%	3.2%	6%	-7%	57.00	AL	43.34	31.5%
Kardemir (D)	28,674	946	1.1%	0.8%	13%	-1%	37.00	AL	26.80	38.1%
Kimya, Tarımsal İlaç ve Gübre										
Akisa Aktelik	29,736	981	---	0.5%	11%	-21%	124.00	AL	91.85	35.0%
Alkim Kimya	5,685	188	---	---	11%	-2%	56.00	AL	37.90	47.8%
Hektaş	45,135	1,489	1.1%	0.8%	-11%	-22%	25.50	TUT	17.84	42.9%
Kimteks Polüretan	16,045	529	---	0.2%	13%	0%	95.95	AL	66.00	45.4%
Otomotiv ve Otomotiv Yan Sanayi										
Doğuş Otomotiv	58,355	1,926	---	0.9%	3%	-9%	412.00	AL	265.25	55.3%
Ford Otosan	300,730	9,923	3.4%	2.4%	16%	2%	1202.00	AL	857.00	40.3%
Kordsa	15,961	527	---	0.2%	6%	-7%	128.00	AL	82.05	56.0%
Tofaş	123,850	4,087	1.8%	1.3%	18%	4%	360.00	AL	247.70	45.3%
Türk Traktor	80,354	2,651	---	0.8%	13%	-1%	1271.40	AL	803.00	58.3%
Otokar	56,970	1,880	---	0.7%	12%	-2%	532.50	AL	474.75	12.2%
Brisa	27,659	913	---	---	17%	3%	135.30	AL	90.65	49.3%
Sağlık										
Anatolia Tam ve Biyoteknoloji Ürünler	2,948	97	---	---	8%	-5%	15.40	TUT	13.40	14.9%
Eczacıbaşı İlaç	31,919	1,053	---	0.3%	6%	-7%	53.50	TUT	46.58	14.9%
Lokman Hekim	1,890	62	---	---	-19%	-28%	78.30	AL	52.50	49.1%
Meditera Tıbbi Malzeme	3,808	126	---	---	15%	1%	59.20	AL	32.00	85.0%
MLP Sağlık	33,494	1,105	---	---	8%	-5%	284.30	AL	161.00	76.6%
Selçuk Eczacıbaşı	37,539	1,239	---	---	-2%	-13%	73.50	AL	60.45	21.6%
Perakende ve Toptan										
BİM	224,664	7,413	8.4%	6.0%	23%	8%	451.20	AL	370.00	21.9%
Bizim Toptan	3,345	110	---	---	12%	-1%	62.50	AL	41.56	50.4%
Mavi Giyim	28,205	931	---	0.9%	22%	7%	180.60	AL	142.00	27.2%
Migros	73,961	2,441	---	1.6%	22%	7%	593.50	AL	408.50	45.3%
Şok Marketler	37,021	1,222	---	0.8%	16%	2%	112.10	AL	62.40	79.6%
Gıda ve İçecek										
Coca Cola İçecek	138,759	4,579	---	1.6%	4%	-8%	669.10	AL	545.50	22.7%
Tat Gıda	4,303	142	---	---	-6%	-17%	47.70	AL	31.64	50.8%
Ülker Bisküvi	33,678	1,111	---	0.6%	11%	-2%	154.50	AL	91.20	69.4%
Yayla Agro Gıda	16,935	559	---	0.2%	22%	8%	24.70	AL	15.58	58.5%
Büyük Şeffar Gıda	2,975	98	---	---	---	---	53.10	AL	27.80	91.0%
Beyaz Eşya ve Mobilya										
Arçelik	94,940	3,133	0.9%	0.6%	9%	-4%	191.00	AL	140.50	35.9%
Vestel Beyaz Eşya	28,256	932	---	---	10%	-3%	24.30	AL	17.66	37.6%
Vestel Elektronik	20,530	677	---	0.3%	32%	17%	86.00	AL	61.20	40.5%
Yataş	4,794	158	---	---	32%	16%	46.30	AL	32.00	44.7%
Telekom & Teknoloji & Yazılım										
Aztek Teknoloji	16,890	557	---	---	64%	45%	96.90	TUT	168.90	-42.6%
Hitit Bilgisayar Hizmetleri	8,740	288	---	---	20%	6%	108.80	AL	68.55	58.7%
İndeks Bilgisayar	5,603	185	---	---	25%	10%	10.89	AL	7.47	45.8%
Karel Elektronik	10,767	355	---	---	15%	1%	21.00	AL	13.36	57.2%
Kontrolmatik Teknoloji	48,800	1,610	1.2%	0.9%	12%	-1%	378.00	AL	244.00	54.9%
Logo Yazılım	8,545	282	---	---	16%	2%	91.40	AL	85.45	7.0%
Turkcell	152,570	5,034	5.1%	3.6%	24%	9%	102.00	AL	69.35	47.1%
Türk Telekom	115,500	3,811	---	0.7%	35%	19%	44.40	AL	33.00	34.5%
Savunma										
Aselsan	231,876	7,651	3.8%	2.7%	13%	0%	62.20	AL	50.85	22.3%
Yapı Malzemeleri										
Akçansa	33,331	1,100	---	0.3%	22%	8%	235.40	AL	174.10	35.2%
Çimsa	31,431	1,037	---	0.6%	13%	0%	43.40	AL	33.24	30.6%
Kalekim	11,822	390	---	---	20%	5%	39.20	AL	25.70	52.5%
Havacılık										
Pegasus	77,236	2,549	2.1%	1.5%	16%	2%	1118.00	AL	755.00	48.1%
TAV Havalimanları	49,552	1,635	---	1.0%	27%	12%	167.60	AL	136.40	22.9%
Türk Hava Yolları	375,360	12,386	11.7%	8.3%	19%	5%	380.00	AL	272.00	39.7%
Kağıt ve Kağıt Ürünleri										
Europap Tezöl Kağıt	8,496	280	---	---	7%	-5%	28.10	AL	19.31	45.5%
GYO'lar										
Emlak GYO	38,570	1,273	1.2%	0.9%	48%	30%	12.50	AL	10.15	23.2%
Ozak GYO	12,769	421	---	---	14%	1%	14.00	AL	8.77	59.6%
Torunlar GYO	35,840	1,183	---	---	13%	0%	50.00	AL	35.84	39.5%
Kaynak: Deniz Yatırım Strateji ve Araştırma, Rasyonet										
			92.2%	81.9%						

Strateji ve Araştırma Bölümü kapsamındaki hisselerle ait öneri dağılımı

Araştırma öneri dağılımı

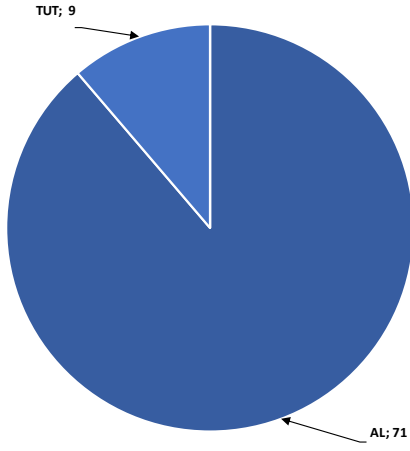

Kaynak: Deniz Yatırım Strateji ve Araştırma Bölümü

Araştırma kapsamı sektörel dağılımı

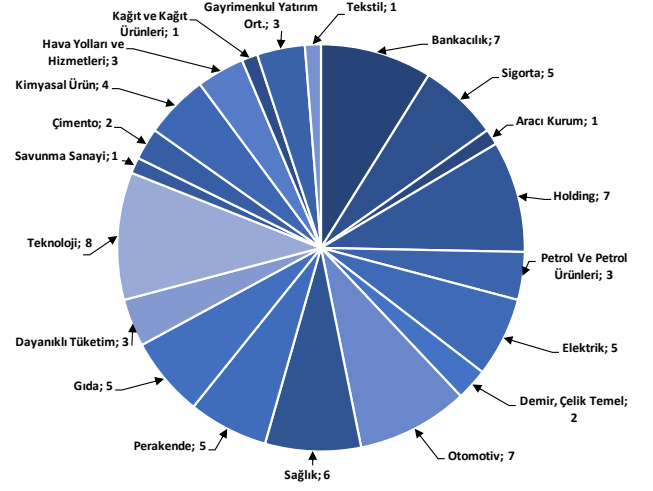

Kaynak: Deniz Yatırım Strateji ve Araştırma Bölümü

Haftalık takvim

Haftalık Takvim, 29 Ocak 2024 - 04 Şubat 2024								
Tarih	Gün	Saat	Ülke	Olay	Beklenti	Önceki		
29 Ocak	Pazartesi	17:30	ABD	Dallas Fed İmalat Aktivitesi	--	-9.3		
30 Ocak	Salı	10:00	TR	Ekonomik Güven	--	96.4		
		13:00	EUR	Tüketici Güveni	--	-16.1		
		13:00	EUR	Ekonomik Güven	96.2	96.4		
		13:00	EUR	Endüstriyel Güven	-9	-9.2		
		13:00	EUR	Hizmet Güveni	--	8.4		
		13:00	EUR	GSYİH (Çeyreklik)(M.A.)	-0.10%	-0.10%		
		13:00	EUR	GSYİH (Yıllık)(M.A.)	0.10%	0.00%		
		17:00	ABD	S&P/CS Konut Fiyat Endeksi Bileşik - (20 M.A) (Aylık)	--	0.64%		
		17:00	ABD	S&P/CS Konut Fiyat Endeksi Bileşik - (20 M.A) (Yıllık)	--	4.87%		
		18:00	ABD	CB Tüketici Güveni	112.5	110.7		
		18:00	ABD	İş İmkanları (JOLTS)	--	8790k		
		31 Ocak	Çarşamba	10:00	TR	Ticaret Dengesi	--	-5.92b
				11:00	TR	Yabancı Turist Girişleri (Yıllık)	--	-1.00%
				16:15	ABD	ADP Tarım Dışı İstihdam Değişikliği	150k	164k
16:30	ABD			İşçi Maaliyeti Endeksi	1.00%	1.10%		
17:45	ABD			MNI Chicago PMI	48.1	46.9		
22:00	ABD			FOMC Oran Kararı (Üst Sınır)	5.50%	5.50%		
22:00	ABD			FOMC Oran Kararı (Alt Sınır)	5.25%	5.25%		
22:00	ABD			Rezerv Bakiye Faiz Oranı	--	5.40%		
1 Şubat	Perşembe			10:00	TR	S&P Global/İCI İmalat PMI	--	47.4
				12:00	EUR	HCOB Euro Bölgesi İmalat PMI	46.6	46.6
		13:00	EUR	TÜFE Tahmini (Yıllık)	2.80%	--		
		13:00	EUR	TÜFE (Aylık)	-0.30%	0.20%		
		13:00	EUR	TÜFE (Yıllık)	3.20%	3.40%		
		13:00	EUR	İşsizlik Oranı	6.40%	6.40%		
		14:30	TR	Yabancı Net Hisse Senedi Yatırımı	--	\$146m		
		16:30	ABD	Tarım Dışı Üretkenlik	1.60%	5.20%		
		16:30	ABD	Birim İşçilik Maaliyetleri	2.60%	-1.20%		
		16:30	ABD	İşsizlik Başvurusu Başvuruları	--	214k		
		17:45	ABD	S&P Küresel ABD İmalat PMI	--	50.3		
		18:00	ABD	İnşaat Harcamaları (Aylık)	0.50%	0.40%		
		18:00	ABD	ISM Yeni Siparişler	--	47.1		
		18:00	ABD	ISM İstihdam	--	48.1		
		18:00	ABD	ISM İmalat	47.5	47.4		
		2 Şubat	Cuma	16:30	ABD	Tarım Dışı İstihdam	185k	216k
				16:30	ABD	Özel Tarım Dışı İstihdam	148k	164k
				16:30	ABD	İşsizlik Oranı	3.70%	3.70%
16:30	ABD			Ortalama Saatlik Kazançlar (Aylık)	0.30%	0.40%		
16:30	ABD			Ortalama Saatlik Kazançlar (Yıllık)	4.10%	4.10%		
16:30	ABD			İşgücü Katılım Oranı	--	62.50%		
16:30	ABD			İşsizlik Oranı	--	7.10%		
18:00	ABD			Michigan Üni. Tüketici Hissiyatı	78.8	78.8		
18:00	ABD			Michigan Üni. Tüketici Beklentileri	--	75.9		
18:00	ABD			Fabrika Siparişleri	0.50%	2.60%		
03 - 04 Şubat	Haftasonu	-	-					

*(M.A.):Mevsimsellikten arındırılmış

Kaynak: Bloomberg, Deniz Yatırım Strateji ve Araştırma

Beklenen Finansal Açıklamalar

Tarih	Gün	Şirket
29 Şubat	Perşembe	Bankaların konsolide olmayan sonuçları için son gün
11 Mart	Pazartesi	Bankaların konsolide sonuçları için son gün
9 Mayıs	Perşembe	Şirketlerin konsolide olmayan sonuçları için son gün
20 Mayıs	Pazartesi	Şirketlerin konsolide sonuçları için son gün

Beklenen Finansal Açıklamalar

Tarih	Gün	Şirket	Çeyrek	Konsensus Net Kar Beklentisi	Deniz Yatırım Net Kar Beklentisi
29 Ocak	Pazartesi	GARAN	4Ç23	TRY 23,566 ml'n	TRY 23,020 ml'n
1 Şubat	Çarşamba	AKBNK	4Ç23	TRY 13,339 ml'n	TRY 13,255 ml'n
2 Şubat	Perşembe	YKBNK	4Ç23	TRY 16,000 ml'n	TRY 15,586 ml'n

Yasal Uyarı

Bu rapor/e-posta içerisinde yer alan değerlendirmeler Deniz Yatırım Menkul Kıymetler A.Ş. tarafından, güvenilir olduğuna inanılan kaynaklardan elde edilen bilgi ve veriler kullanılarak genel nitelikte hazırlanmıştır. Raporda yer alan ifadeler, mali durumunuz ile risk ve getiri tercihlerinize uygun olmayabilir ve hiçbir şekilde alış veya satış yapılması yönünde yönlendirme olarak değerlendirilmemelidir. Deniz Yatırım, bu bilgilerin doğru, eksiksiz ve değişmez olduğunu garanti etmemektedir. Bu sebeple, okuyucuların, bu raporlardan elde edilen bilgilere dayanarak hareket etmeden önce, bilgilerin doğruluğunu teyit etmeleri önerilir ve bu bilgilere dayanarak aldıkları kararlarda sorumluluk okuyucuların kendilerine aittir. Bilgilerin eksikliği ve yanlışlığından Deniz Yatırım hiçbir şekilde sorumlu tutulamaz. Ayrıca, Deniz Yatırım ve DenizBank Finansal Hizmetler Grubu çalışanları ve danışmanlarının, herhangi bir şekilde bu rapor/e-posta içerisinde yer alan bilgiler dolayısıyla ortaya çıkabilecek, doğrudan veya dolaylı zararlarla ilgili herhangi bir sorumluluğu yoktur. Burada yer alan bilgiler sermaye piyasası aracına yönelik bir yatırım tavsiyesi, alım-satım önerisi ya da getiri vaadi değildir ve yatırım danışmanlığı kapsamında yer almamaktadır. Yatırım Danışmanlığı hizmeti; yetkili kuruluşlar tarafından imzalanacak yatırım danışmanlığı sözleşmesi çerçevesinde kişilerin risk ve getiri tercihleri dikkate alınarak kişiye özel sunulmaktadır. Buradaki içeriğin hiçbir bölümü Deniz Yatırım Menkul Kıymetler A.Ş.'nin yazılı izni olmadan çoğaltılamaz, hiçbir şekilde ortamda yayımlanamaz, alıntı yapılamaz ve kullanılamaz. Sadece burada yer alan bilgilere dayanarak yatırım kararı verilmesi beklentilerinize uygun sonuçlar doğurmayabilir.

© DENİZ INVEST 2024

Derecelendirme

Deniz Yatırım Analistleri, her hisse senedi için bir veya birden fazla değerlendirme yöntemi kullanarak 12 aylık hedef değerler (fiyatlar) ve buna bağlı olarak potansiyel getirileri hesaplamaktadır. 12 ay derecelendirme sistemimiz; AL, TUT ve SAT olmak üzere 3 farklı genel yatırım tavsiyesi içerir.

AL: Hisse senedinin gelecek 12 ay toplam potansiyel getirisinin **en az %20 ve üzerinde** oluşması şeklindeki değerlendirme ifade etmektedir.

TUT: Hisse senedinin gelecek 12 ay toplam potansiyel getirisinin **%0-20 aralığında** oluşması şeklindeki değerlendirme ifade etmektedir.

SAT: Hisse senedinin gelecek 12 ay toplam potansiyel getirisinin **%0'dan daha düşük** seviyelerde oluşması şeklindeki değerlendirme ifade etmektedir.

Derecelendirme	Potansiyel Getiri (PG), 12-ay
AL	≥%20
TUT	%0-20
SAT	≤%0

Kaynak: Deniz Yatırım

Deniz Yatırım Analistleri hisse senetlerini potansiyel katalizörler, tetikleyici gelişmeler, riskler ile piyasa, sektör ve rakip firma gelişmeleri ışığında değerlendirmektedir. Analistlerimiz genel yatırım tavsiyesinin kamuoyuyla paylaşılmasını takip eden süreçte hisse senetlerini titizlikle yakından takip etmeye devam etmekte; ancak, hisse senedi fiyatındaki dalgalanmalardan ötürü değerler, derecelendirme sistemimizdeki sınırları aştığı takdirde, analistlerimiz hisse senedi hakkında sundukları tavsiyeyi değiştirmemeyi ve/veya Gözden Geçirme (GG) sürecine almayı tercih edebilirler.