günlük bülten

S&P 500	Brent Petrol	USD Endeks
%2.11	-%0.45	-%0.05

Hisse Senedi Piyasası

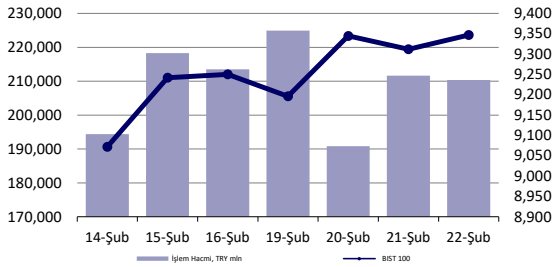

Endeksler, para piyasaları ve emtia

	Kapanış	Önceki	1 Gün	1 Ay	Yıl Baş.
BIST100	9,347	9,312	0.4%	16.7%	25.1%
İşlem Hacmi, TL mln	210,365	211,625	-0.6%	85.0%	126.9%
Türkiye 2032 (13.10.2032)	22.33%	22.73%	-40 bps	-58 bps	-12 bps
Türkiye 2032	6.89%	6.90%	-1 bps	-35 bps	29 bps
TCMB karışık fonlama mlyt	45.00%	45.00%	0 bps	250 bps	250 bps
USD/TRY	30.81	31.01	-0.6%	1.9%	4.3%
EUR/TRY	33.37	33.58	-0.6%	1.3%	2.5%
Sepet (50/50)	32.09	32.30	-0.6%	1.6%	3.4%
DOW	39,069	38,612	1.2%	2.8%	3.7%
S&P500	5,087	4,982	2.1%	4.9%	6.7%
FTSE	7,684	7,663	0.3%	2.6%	-0.6%
MSCI EM	1,029	1,021	0.9%	6.8%	0.6%
MSCI EE	45.94	45.49	1.0%	7.8%	2.5%
Shanghai SE Comp	2,988	2,951	1.3%	8.4%	0.5%
Nikkei	39,099	38,262	2.2%	7.0%	16.8%
Petrol (Brent)	83.30	83.67	-0.4%	8.3%	8.3%
Altın	2,024	2,026	-0.1%	0.1%	-1.9%

En Çok Yükselen & Düşenler (BIST 100)

	Hisse Kodu	Son Kapanış	Gün Değ.	Hacim, TRY bin
En çok yükselenler				
Bera Holding	BERA	16.31	10.0%	693,160
Penta Teknoloji Ürünleri Dağıtım Ticaret	PENTA	22.50	10.0%	767,517
Kocaer Çelik	KCAER	52.75	9.9%	1,246,638
Halk Bankası	HALKB	15.30	4.9%	2,161,790
Vestel	VESTL	95.55	4.7%	3,044,831
Ford Otosan	FROTO	1,024.00	4.3%	1,138,858
En çok düşenler				
Garanti Bankası	GARAN	65.95	-3.6%	4,923,270
Tav Havalimanları	TAVHL	169.30	-3.5%	1,250,782
Akbank	AKBNK	42.34	-2.7%	5,769,180
T.S.K.B.	TSKB	8.40	-2.7%	400,712
Mia Teknoloji	MIATK	70.75	-2.5%	5,375,483
Enerya Enerji	ENERY	157.00	-2.4%	242,753

5 Yıllık Ülke Risk Primi (CDS) (baz puan)

Piyasa yorumu:

Bu sabah yatay açılış ve sonrasında 9250 – 9450 arasında işlem aktivitesi bekliyoruz.

Dün endeks günü +0.38% değişimle 9347,17 seviyesinde kapattı. İşlem hacmi yüksek seviyede gerçekleşti.

Günlük Bültenimizin ilerleyen sayfalarında detaylı şekilde görebileceğiniz Seçilmiş İndikatörler Puanlama Sistemimize göre bugün öne çıkan ilk 5 hisse senedi: **DOHOL, IPEKE, ODAS, PENTA ve TKFEN**. İlgili sayfada sistemimizin metodolojisini ve uyarı notunu okumanızı önemle belirtmek isteriz.

Önemli hatırlatma: Strateji ve Araştırma Bölümü olarak yaptığımız tüm kapsamlı analizlerimizde denizyatirim.com adresi üzerinde yer alan Analiz-Araştırma Raporları sekmeleri üzerinden "Müşteri Girişi" yaparak ulaşabilirsiniz.

Bugünün haberleri:

Hisse senetleri

- **TAVHL:** TAV Havalimanları CFO'su Burcu Geriş'in açıklamaları / sınırlı olumlu
- **EREGL:** Ertelenmiş vergi gelirinin etkisiyle beklentinin üzerinde net kar / nötr
- **TTRAK:** Bilanço değerlendirmesi / olumlu

Piyasalarda bugün

Haftanın son işlem gününe tüm kıtalar nezdinde, Çin hariç, majör endekslerdeki rekor yüksek seviyeler ile başlıyoruz. Evet, yıl, ciddi anlamda risk iştahının canlı olduğu bir ortam eşliğinde başladı ve bu duruma da teknoloji sektörü AI teması üzerinden önderlik ediyor. Nvidia çılgınlığı açıklanan finansallar ve beklentilerin ardından dün de devam ederken, tek bir gün içerisindeki MCAP artışı $277bn oldu. Yıl başlangıcından bu yana gerçekleşen yüksekiş ise $700bn. Böylece toplam MCAP rakamı bizleri $1.9tn rakamında karşılıyor.

Global hisse senetlerindeki yükseliş MSCI dünya endeksinde %1.67 primle 3 gün sonra artı bölgeyi gündeme getirirken, ABD hariç sepet de %0.87 yükseliş ile günü tamamladı. Yıl içerisinde sık sık aksayan gelişmekte olan ülke varlıkları cephesi ise %0.86 yükseldi ve dokuzuncu günde de artıda kalmayı başarmış oldu. GOÜ varlıklarının ralli sürecine katılmayı başarmalarını pozitif anlamda not ediyoruz.

Aralık ayından bu yana Fed başlığına yönelik pozisyonumuz diğer oyunculardan "temkin" anlamında ayrışıyor. Gelinen noktada piyasalar ile Fed'in uzlaşıya varma adına oldukça yakınsadıklarını düşünüyoruz. Keza bizim Pozisyonumuza da: Dün, Waller, Jefferson ve Harker'dan faiz indirimleri için "sakin olalım" tadında gelen açıklamalar yıl ortası için olası ilk hamle beklentilerini bir hayli kuvvetlendirdi. Mart'ta yayımlanacak update olmuş projeksiyonlar piyasalar açısından volatilite barındırıyor.

Yerel varlıklara döndüğümüzde ise yine beklentilerimizin etrafında bir tablo şekillenmesi görüyoruz. Dün PPK'dan beklentimizin dışında bir mesaj çıkmadı. Başkan Karahan'ın yönettiği ilk PPK'ya ait metni son yılların en net, anlaşılır, karmaşaya düşmeyen ve nokta atış kısa mesajlardan oluşanı olarak değerlendiriyoruz. Düşüncelerimizden farklı bir yönlendirme de yok: Kurul, Enflasyon Raporu sunumunu doğru bir iletişim aracı olarak kullandı ve orada değindikleri noktaları PPK metnine taşıdı. Bu, gerek iletişim gerekse doğru zamanda doğru mesajları vermek adına kritik bir detay. Yine olası iletişim kazaları-sorunlarını engellemek için de iyi bir fırsat. Atılan adımların paralelinde ekonomide dengelenme olduğu düşünülüyor ve fakat arzu edilen ölçekte olmadığı düşünülüyor ve paylaşılıyor. Buradan bizim de düşüncelerimize paralel, ek önlemler geleceği sinyalini daha kuvvetli şekilde alıyoruz. Yine uzun bir süredir piyasanın geri kalan kısmından ayrıştığımız "reel değerlenme sürecine ihtiyacımız var" fikri de PPK metninde kendisine yer buluyor. Enflasyon açısından seyir, TCMB'nin öngörüleri ile paralel deniyor -ER'de belirtilmişti bu düşünce-; ancak, gerektiğinde sıkılaşılacağına dair atıf da yer alıyor. Tüm bunları Başkan ve ekibinin piyasa iletişimine verdikleri önem çerçevesinde değerli görüyoruz.

TCMB başlığının sadece para politikası ve enflasyon ile yeniden kullanılır hale gelmesini ülke risk primi açısından kalıcı anlamda azalış yönlü değerlendiriyor ve yerel varlıkları algı kanalı üzerinden pozitif anlamda destekleyeceğini düşünmeye devam ediyoruz.

Şirket haberleri

TAVHL: TAV Havalimanları CFO'su Burcu Geriş'in açıklamaları / sınırlı olumlu

TAV Havalimanları CFO'su ve CEO Vekili Burcu Geriş Bloomberg TV'ye yaptığı değerlendirmede "Şu anda Antalya Havalimanı'nın kapasitesini ikiye katlayacak yeni bir terminal inşa ediyoruz ve finansman için kullanılan köprü kredisini yeniden finanse etmeyi planlıyoruz" dedi. Geriş, terminal projesinin yüzde 70'ini tamamladıklarını ve açılışın gelecek yıl olacağını söyledi. Geriş, son 3-4 yılda önemli yatırımlar yapan TAV'ın önümüzdeki yıllarda da ihtiyatlı bir yaklaşımla yatırım yapmayı planladığını belirtti. TAV, Karadağ ihalesine ve Kuveyt işletme ve bakım ihalesine katılmayı planlıyor. Geriş, 2024'ü seyahat açısından güçlü bir yıl olarak görüyor.

Haber için link | Bloomberg

Düşüncemiz: Tekrar hatırlatmak gerekirse havacılık sektörü için 2023 yılında yaşanan gelişmeleri ve 2024 yılına ait beklentilerimizi 12 Şubat günü yayınladığımız Havacılık Sektörü Değerlendirmesi ve 4Ç23 Beklenti Raporu'nda yer vermiştik. Bunu yanı sıra TAV Havalimanları'nın açıkladığı güçlü sonuçlardan sonrasında gerçekleştirilen telekonferansa ilişkin notumuzda ise 2024 ve 2025 yılının önemini yinelemiştik. Bu çerçevede ilgili haberi TAVHL payları açısından sınırlı olumlu olarak değerlendiriyoruz.

EREGL: Ertelenmiş vergi gelirinin etkisiyle beklentinin üzerinde net kar / nötr

Ereğli Demir Çelik, 4Ç23'te 46.889 milyon TL gelir (Konsensus: 47.007 milyon TL / Deniz Yatırım: 43.337 milyon TL), 5.132 milyon TL FAVÖK (Konsensus: 6.426 milyon TL / Deniz Yatırım: 6.976 milyon TL) ve 7.901 milyon TL net kar (Konsensus: 3.336 milyon TL / Deniz Yatırım: 4.061 milyon TL) açıkladı. FAVÖK piyasa beklentisinin altında gerçekleşirken, enflasyon muhasebesi kaynaklı ertelenmiş vergi gelirinin etkisiyle tahminlerin üzerinde net kar açıklandı. Bu çerçevede, sonuçların hisse performansı üzerinde önemli bir etki yaratmayacağı düşüncesindeyiz.

TTRAK: Bilanço değerlendirmesi / olumlu

Enflasyon muhasebesi uygulanmış verilere göre, Türk Traktör 2023 yılında 58.436 milyon TL satış geliri, 13.193 milyon TL FAVÖK ve 9.342 milyon TL net kar açıkladı. Muhasebe değişikliği nedeniyle 2023 yılı finansallarında, parasal kazanç/kayıp kalemi altında 99 milyon TL'lik olumlu etki oluştu. Enflasyon muhasebesi etkilerini içeren 2023 yılı finansallarında, satış geliri, FAVÖK ve net karda artışlar gerçekleşti.

Şirket, finansal sonuçlarının ardından yayınladığı sunumda TMS 29 etkisi hariç finansal verilere yer verdi. Bu verilere göre Türk Traktör, 4Ç23'te 14.356 milyon TL satış geliri (Konsensus: 14.170 milyon TL), 3.950 milyon TL FAVÖK (Konsensus: 3.611 milyon TL) ve 3.557 milyon TL net kar (Konsensus: 2.849 milyon TL)) açıkladı. Deniz Yatırım Strateji ve Araştırma Bölümü olarak, bu çeyrek özelinde, enflasyon muhasebesi uygulamasının yaratacağı muhtemel kafa karışıklığının önüne geçmek ve olabildiğince en sağlıklı şekilde finansallara yaklaşabilmek adına YP raporlama yapan şirketler dışındaki gruba yönelik herhangi bir tahmin paylaşımında bulunmamıştık. Açıklanan finansal sonuçların her iki raporlamaya göre artış göstermesi ve 2024 adet bazında satış beklentileri dolayısıyla hisse performansı üzerinde olumlu bir etki yaratacağı düşüncesindeyiz

KAP haberleri

Genel Kurullar					
1.hafta					
05 Şubat 2024 Pazartesi	*06 Şubat 2024 Salı*	*07 Şubat 2024 Çarşamba*	*08 Şubat 2024 Perşembe*	*09 Şubat 2024 Cuma*	*10 Şubat 2024 Cumartesi*
		IDEAS			
2.hafta					
12 Şubat 2024 Pazartesi	*13 Şubat 2024 Salı*	*14 Şubat 2024 Çarşamba*	*15 Şubat 2024 Perşembe*	*16 Şubat 2024 Cuma*	*17 Şubat 2024 Cumartesi*
ASGYO				**MMCAS**	
3.hafta					
19 Şubat 2024 Pazartesi	*20 Şubat 2024 Salı*	*21 Şubat 2024 Çarşamba*	*22 Şubat 2024 Perşembe*	*23 Şubat 2024 Cuma*	*24 Şubat 2024 Cumartesi*
TEKTU					**NUHCM**
4.hafta					
26 Şubat 2024 Pazartesi	*27 Şubat 2024 Salı*	*28 Şubat 2024 Çarşamba*	*29 Şubat 2024 Perşembe*	*01 Mart 2024 Cuma*	*02 Mart 2024 Cumartesi*
	MERCN				

Kaynak: Deniz Yatırım Strateji ve Araştırma, KAP

KAP HABERLERİ	
Hisse	**Haber**
EGPRO	Kar Payı Dağıtımına İlişkin 21.02.2024 Tarihli Yönetim Kurulu Kararı; 1 TL Nominal Değerli Paya Ödenecek Nakit Kar Payı Brüt: 5,3255837 TL ve 1 TL Nominal Değerli Paya Ödenecek Nakit Kar Payı Net: 4,7930253 TL kar payı ödeme tarihinin 26.03.2024 olarak belirlenmesinin; 21.03.2024 tarihinde yapılacak şirket Olağan Genel Kurul Toplantısında ortakların onayına sunulmasına karar verilmiştir. (Temettü verimliliği: %2,73)
MIATK	NATO İhalesi hakkında bilgilendirme; NATO bünyesinde bulunan NATO Communications and Information Agency (NCIA) tarafından açılan ihaleye Şirketin %70 oranında ortak olduğu İş Ortaklığı tarafından 28 Ekim 2022 tarihinde teklif verilmiştir. İlgili ihale kapsamında İngiltere'de 3, Hollanda'da 4 ve Yunanistan'da 6 lokasyon olmak üzere toplam 13 farklı lokasyonda HF ve UHF telsiz istasyonları kurulması ve çalışır vaziyette teslim edilmesi ihale makamınca talep edilmektedir. NCIA tarafından İş Ortaklığına iletilen açıklama talebine istinaden cevaplar detaylı bir şekilde NCIA'e 2022 sonu itibariyle sunulmuştur. 2023 yılı aralık ayı içerisinde NATO NCIA Merkezi Hollanda Haag'da idari, teknik ve yönetim seviyelerinde çeşitli soru-cevap toplantıları yapılmış olup NCIA tarafından yeni istenen bilgi ve dokümanlara da tekrar bu toplantılarda açıklık getirilerek resmi cevaplar sunulmuştur. Üç aşamadan oluşan ihale teklif değerlendirme sürecinin her üç aşaması İş Ortaklığı tarafından başarıyla geçilmiştir. NCIA ihale prosedürleri ve şartname hükümlerinde de belirtildiği üzere; İş Ortaklığının sırasıyla idari, fiyat ve teknik teklif dosya değerlendirilmesi süreci tamamlanmış olup, NCIA'in ihale sonucu ile alakalı resmi karar yazısı beklenmektedir. İlgili ihale konusunda henüz bağlayıcı ve sonuçlanmış bir karar bulunmamaktadır. NCIA tarafından ihale sonucunun İş Ortaklığına resmi olarak ulaşmasına müteakip, söz konusu sürece ilişkin gelişmeler kamuoyu ile paylaşılacaktır.
ZOREN	Bağlı Ortaklığı Zorlu Yenilenebilir Enerji Anonim Şirketi'nin Halka Arz Başvurusu; 21.02.2024 tarihli özel durum açıklamasına istinaden; Şirketin %100 bağlı ortaklığı Zorlu Yenilenebilir Enerji A.Ş.'nin paylarının halka arzına ilişkin olarak İzahname onayı için S.P.K.'na 22.02.2024 tarihinde başvuru yapılmıştır.

Kaynak: Deniz Yatırım Strateji ve Araştırma, KAP

Teknik yorum

BIST 100 endeksi

Dün endeks günü +0.38% değişimle 9347,17 seviyesinde kapattı. İşlem hacmi yüksek seviyede gerçekleşti. Yükselen kanal içerisinde tutunan endekste 9300 – 9400 arasındaki sıkışmanın kritik önemde olduğunu düşünüyoruz. Bu iki seviyeden birinin geçilmesiyle işlem aktivitesinde artış ve alım / satımda hızlanma görülebileceği düşüncesindeyiz. Kısa vadeli pozisyonlarda 9250 kritik ana destek olarak güncelliyoruz. 5 g Ort. 9290.21 22 g. Ort. 8853.64 seviyesindeler. Destek olarak 9250 ve 9300, direnç olarak 9400 ve 9460 takip ediyoruz. Bu sabah yatay açılış ve sonrasında 9250 – 9450 arasında işlem aktivitesi bekliyoruz.

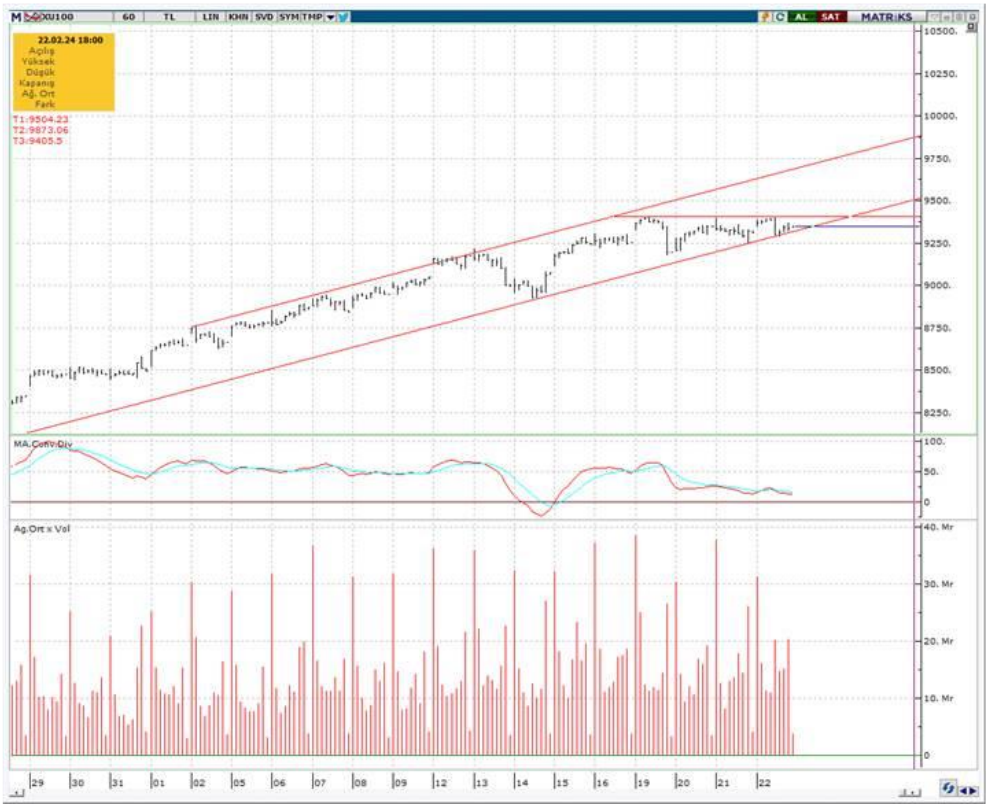

VIOP - X30Y vade teknik analiz

Dün vadeli endeks günü +1.67% değişimle 10079,75 seviyesinde kapattı. İşlem hacmi yüksek seviyede gerçekleşti. Yükselen kanal içerisinde hareketine devam eden vadeli endekste 9980 – 10120 arasındaki sıkışmayı dikkatle takip ediyoruz. Bu iki seviyeden birinin geçilmesiyle işlem aktivitesinde ve alım / satımda artış görülebileceği düşüncesindeyiz. Kısa vadeli pozisyonlarda 9900 kritik ana destek olarak güncelliyoruz. 5g. Ort. 10016.55 22 g. Ort. 9674,42 seviyesindeler. Destek olarak 9900 ve 9980, direnç olarak ise 10120 ve 10250 seviyelerini takip ediyoruz. Bu sabah yatay açılış ve sonrasında 9900 – 10120 arasında işlem aktivitesi bekliyoruz.

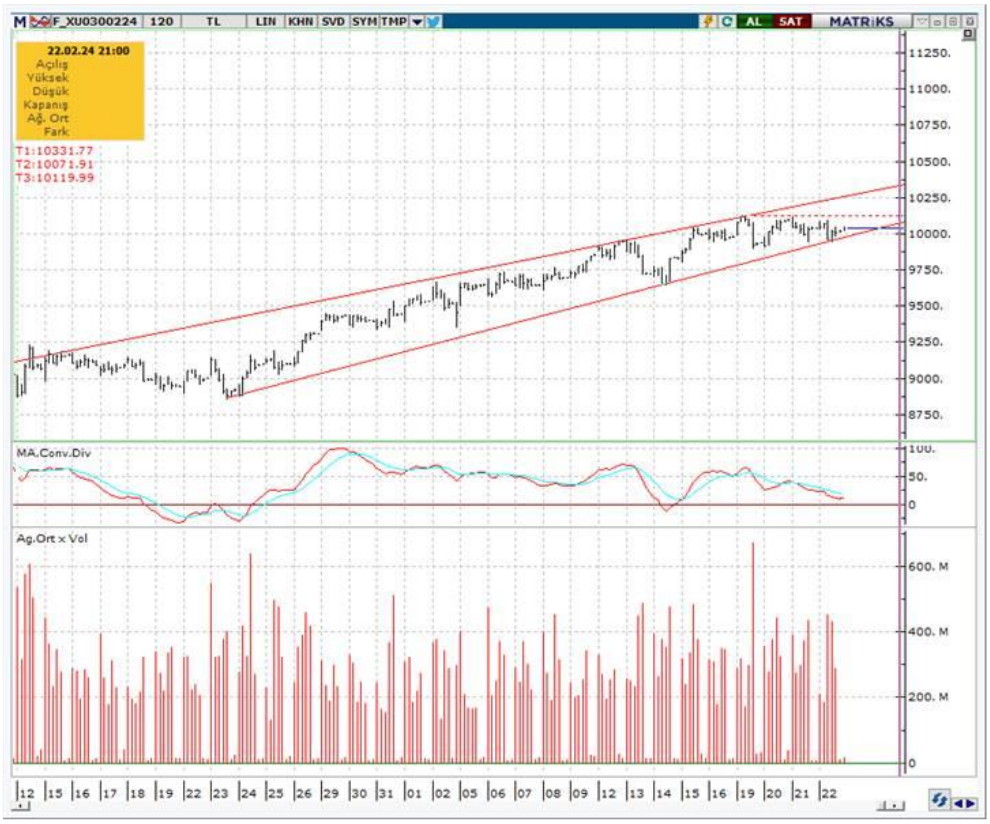

BIST 100 endeks ağırlıkları ve puan katkıları

BIST 100 Endeks Ağırlıkları

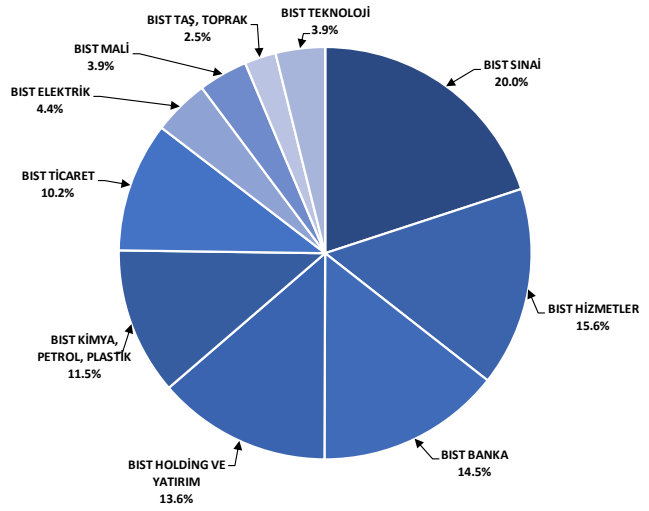

Kaynak: Deniz Yatırım Strateji ve Araştırma Bölümü hesaplamaları, Rasyonet

BIST 100 Endeksi Hisse Puan Katkıları

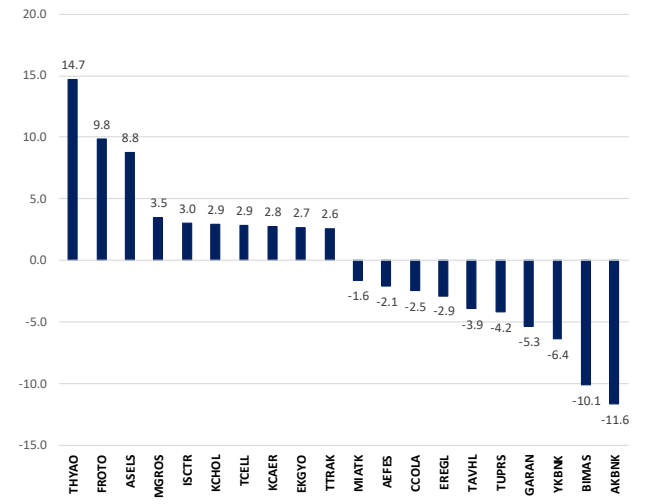

Kaynak: Deniz Yatırım Strateji ve Araştırma Bölümü hesaplamaları, Rasyonet

BIST endekslerine ait performanslar

BIST Endeksleri	Endeks Açıklaması	22.02.2024	21.02.2024	Günlük değişim	29.12.2023	Yıl başlangıcından değişim
XU100	BIST 100	9347	9312	0.4%	7470	25%
XU030	BIST 30	9929	9906	0.2%	8021	24%
XU050	BIST 50	8197	8168	0.4%	6572	25%
XBANK	BIST BANKA	10395	10540	-1.4%	8717	19%
XUTUM	BIST TÜM	10980	10898	0.8%	8577	28%
XUMAL	BIST MALİ	9938	9930	0.1%	7888	26%
X030S	BIST 30 AĞIRLIK SINIRLAMALI 10	10141	10120	0.2%	8193	24%
X100S	BIST 100 AĞIRLIK SINIRLAMALI 10	9349	9314	0.4%	7472	25%
XBANA	BIST ANA	32581	31789	2.5%	23113	41%
XBLSM	BIST BİLİŞİM	7040	6782	3.8%	3706	90%
XELKT	BIST ELEKTRİK	602	594	1.2%	452	33%
XFINK	BIST FİN. KİR. FAKTORİNG	4024	3931	2.4%	3198	26%
XGIDA	BIST GIDA, İÇECEK	11284	11192	0.8%	8837	28%
XGMYO	BIST GAYRİMENKUL Y.O.	3188	3111	2.5%	2449	30%
XHARZ	BIST HALKA ARZ	114873	112357	2.2%	79702	44%
XHOLD	BIST HOLDİNG VE YATIRIM	8696	8655	0.5%	6642	31%
XILTM	BIST İLETİŞİM	1676	1656	1.2%	1391	21%
XINSA	BIST İNŞAAT	10842	10827	0.1%	8943	21%
XKAGT	BIST ORMAN, KAĞIT, BASIM	7023	6823	2.9%	5267	33%
XKMYA	BIST KİMYA,PETROL,PLASTİK	13731	13737	0.0%	11439	20%
XKOBI	BIST KOBİ SANAYİ	33031	32539	1.5%	22204	49%
XKURY	BIST KURUMSAL YÖNETİM	7775	7746	0.4%	6264	24%
XMADN	BIST MADENCİLİK	6693	6655	0.6%	5363	25%
XMANA	BIST METAL ANA	18315	18215	0.6%	14826	24%
XMESY	BIST METAL EŞYA, MAKİNA	24895	24287	2.5%	18675	33%
XSADA	BIST ADANA	75271	75173	0.1%	66137	14%
XSANK	BIST ANKARA	18001	17620	2.2%	12998	38%
XSANT	BIST ANTALYA	15113	14686	2.9%	11026	37%
XSBAL	BIST BALIKESİR	10982	10515	4.4%	8036	37%
XSBUR	BIST BURSA	18671	18437	1.3%	14349	30%
XSDNZ	BIST DENİZLİ	9175	8971	2.3%	6224	47%
XSGRT	BIST SİGORTA	39898	40015	-0.3%	33697	18%
XSIST	BIST İSTANBUL	12163	12067	0.8%	9479	28%
XSIZM	BIST İZMİR	17319	17083	1.4%	13131	32%
XSKAY	BIST KAYSERİ	39352	38628	1.9%	28581	38%
XSKOC	BIST KOCAELİ	28330	28139	0.7%	23577	20%
XSKON	BIST KONYA	11014	10686	3.1%	7870	40%
XSPOR	BIST SPOR	4763	4720	0.9%	3668	30%
XSTKR	BIST TEKİRDAĞ	49313	48895	0.9%	39257	26%
XTAST	BIST TAŞ, TOPRAK	13178	13110	0.5%	10958	20%
XTCRT	BIST TİCARET	21520	21668	-0.7%	16660	29%
XTEKS	BIST TEKSTİL, DERİ	3817	3739	2.1%	2994	28%
XTM25	BIST TEMETTÜ 25	11755	11783	-0.2%	9394	25%
XTMTU	BIST TEMETTÜ	9516	9494	0.2%	7491	27%
XTRZM	BIST TURİZM	1397	1398	-0.1%	997	40%
XTUMY	BIST TÜM-100	35361	34717	1.9%	25772	37%
XUHIZ	BIST HİZMETLER	8724	8659	0.7%	6839	28%
XULAS	BIST ULAŞTIRMA	30962	30408	1.8%	24695	25%
XUSIN	BIST SINAİ	14530	14393	0.9%	11532	26%
XUSRD	BIST SÜRDÜRÜLEBİLİRLİK	12004	11977	0.2%	9694	24%
XUTEK	BIST TEKNOLOJİ	15642	15120	3.5%	9541	64%
XYLDZ	BIST YILDIZ	10202	10141	0.6%	8042	27%
XYORT	BIST MENKUL KIYM.Y.O.	4364	4432	-1.5%	3385	29%
XYUZO	BIST 100-30	18029	17899	0.7%	14042	28%
X10XB	BIST BANKA DİŞI LIKIT 10	12032	11947	0.7%	9883	22%
XAKUR	BIST ARACI KURUMLAR	43786	43752	0.1%	36746	19%
XLBNK	BIST LIKIT BANKA	9227	9347	-1.3%	7700	20%
XTKJS	BIST TEKNOLOJİ AĞIRLIK SINIRLAMALI	25078	24229	3.5%	14089	78%

Kaynak: Deniz Yatırım Strateji ve Araştırma, Rasyonet

Seçilmiş BIST Endekslerine Ait Günlük Performanslar

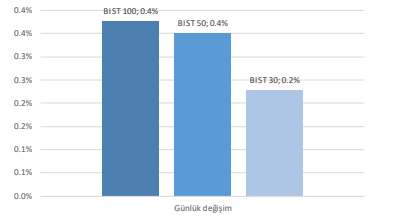

Kaynak: Deniz Yatırım Strateji ve Araştırma Bölümü hesaplamaları, Rasyonet

Seçilmiş BIST Endekslerine Ait Günlük Performanslar

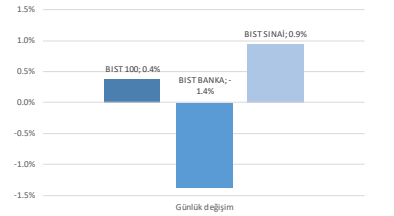

Kaynak: Deniz Yatırım Strateji ve Araştırma Bölümü hesaplamaları, Rasyonet

BIST 100

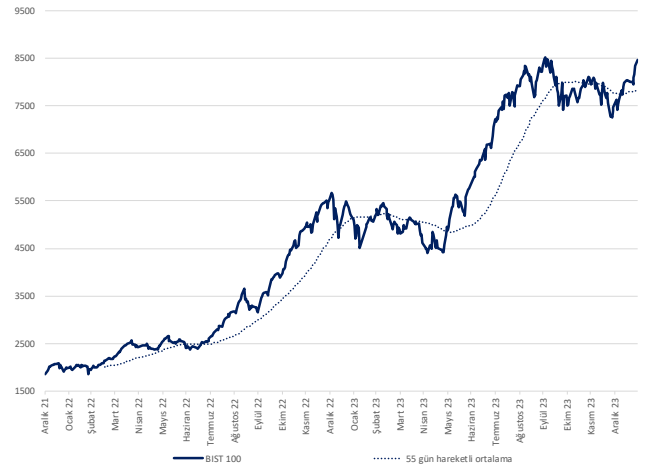

Kaynak: Deniz Yatırım Strateji ve Araştırma, Rasyonet

Endeks Performansları

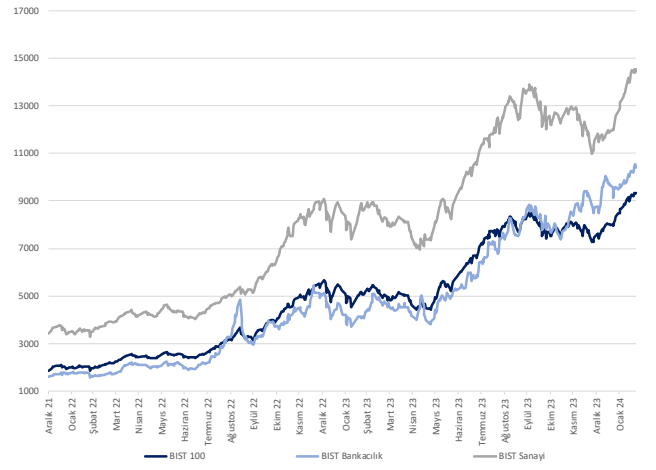

Kaynak: Deniz Yatırım Strateji ve Araştırma, Rasyonet

Günlük bazda seçilmiş indikatörler puanlama sistemi

DenizYatırım

DENİZ YATIRIM STRATEJİ & ARAŞTIRMA | BIST 100 ENDEKSİ GÜNLÜK BAZDA SEÇİLMİŞ İNDİKATÖRLER PUANLAMA SİSTEMİ

Hisse senedi	Son kapanış	Önceki gün kapanış	Değişim	İşlem Hacmi (mn.)	RSI	MACD	İşlem Hacmi > 3 gün ort.	RSI > 5 gün ort.	RSI < 70.0	RSI > 30.0	MACD > 5 gün ort.	MACD > 0	Son Kapanış > 3 gün ort.	Önceki Puan	Puan
DOHOL	14.10	13.81	2.10%	1,376.90	66.48	0.34	✓	✓	✓	✓	✓	✓	✓	28.5	100.0
IPEKE	41.46	40.98	1.17%	310.51	68.01	1.58	✓	✓	✓	✓	✓	✓	✓	41.0	100.0
ODAS	10.34	10.33	0.10%	1,499.98	67.09	0.28	✓	✓	✓	✓	✓	✓	✓	100.0	100.0
PENTA	22.50	20.46	9.97%	767.52	62.10	0.45	✓	✓	✓	✓	✓	✓	✓	62.5	100.0
TKFEN	47.18	46.10	2.34%	422.91	68.00	1.61	✓	✓	✓	✓	✓	✓	✓	62.5	100.0
VAKBN	14.92	14.61	2.12%	2,047.57	60.59	0.13	✓	✓	✓	✓	✓	✓	✓	100.0	100.0
YEOTK	255.00	250.50	1.80%	1,549.01	69.56	9.46	✓	✓	✓	✓	✓	✓	✓	87.5	100.0
AKFYE	27.22	26.56	2.48%	498.41	82.62	2.07	✓	✓	×	✓	✓	✓	✓	66.0	91.0
ALARK	135.70	132.30	2.57%	1,717.97	83.59	7.58	✓	✓	×	✓	✓	✓	✓	66.0	91.0
ASELS	62.40	60.40	3.31%	4,621.32	87.10	2.99	✓	✓	×	✓	✓	✓	✓	91.0	91.0
BERA	16.31	14.83	9.98%	693.16	79.06	0.66	✓	✓	×	✓	✓	✓	✓	91.0	91.0
EKGYO	11.30	10.93	3.39%	3,517.39	75.76	0.52	✓	✓	×	✓	✓	✓	✓	78.5	91.0
HALKB	15.30	14.59	4.87%	2,161.79	75.72	0.48	✓	✓	×	✓	✓	✓	✓	100.0	91.0
ISCTR	28.90	28.64	0.91%	7,930.52	72.00	0.94	✓	✓	×	✓	✓	✓	✓	66.0	91.0
KCAER	52.75	47.98	9.94%	1,246.64	87.15	3.40	✓	✓	×	✓	✓	✓	✓	66.0	91.0
KONTR	300.50	291.75	3.00%	6,153.62	76.45	11.08	✓	✓	×	✓	✓	✓	✓	91.0	91.0
MGROS	476.00	465.75	2.20%	983.55	77.53	21.14	✓	✓	×	✓	✓	✓	✓	66.0	91.0
PETKM	25.40	25.30	0.40%	3,781.20	74.82	1.10	✓	✓	×	✓	✓	✓	✓	66.0	91.0
VESTL	95.55	91.30	4.65%	3,044.83	78.33	8.89	✓	✓	×	✓	✓	✓	✓	91.0	91.0
AHGAZ	13.30	13.21	0.68%	168.27	64.70	0.40	✓	✓	✓	✓	×	✓	✓	53.5	87.5
AKCNS	175.40	171.80	2.10%	233.82	54.71	4.34	✓	✓	✓	✓	×	✓	✓	53.5	87.5
ASGYO	16.89	16.53	2.18%	201.63	54.99	0.32	✓	✓	✓	✓	×	✓	✓	28.5	87.5
BIENY	49.82	48.50	2.72%	266.53	59.64	1.50	✓	✓	✓	✓	×	✓	✓	28.5	87.5
BUCIM	8.73	8.64	1.04%	190.83	65.56	0.26	✓	✓	✓	✓	×	✓	✓	50.0	87.5
CANTE	19.13	19.09	0.21%	650.63	59.26	0.37	✓	✓	✓	✓	×	✓	✓	87.5	87.5
CWENE	334.00	322.50	3.57%	724.80	53.76	6.14	✓	✓	✓	✓	×	✓	✓	28.5	87.5
ISGYO	18.85	18.10	4.14%	428.26	56.38	0.21	✓	✓	✓	✓	×	✓	✓	28.5	87.5
IZENR	34.70	33.40	3.89%	490.89	58.70	0.86	✓	✓	✓	✓	×	✓	✓	28.5	87.5
KARSN	10.45	10.03	4.19%	798.37	64.64	0.28	✓	✓	✓	✓	×	✓	✓	28.5	87.5
KAYSE	36.98	35.86	3.12%	413.87	55.44	0.43	✓	✓	✓	✓	×	✓	✓	28.5	87.5
OTKAR	529.50	519.00	2.02%	171.32	69.80	18.27	✓	✓	✓	✓	×	✓	✓	28.5	87.5
PGSUS	837.50	829.00	1.03%	2,584.35	66.24	28.16	✓	✓	✓	✓	×	✓	✓	75.0	87.5
SAHOL	80.80	80.70	0.12%	2,626.97	65.06	2.97	✓	✓	✓	✓	×	✓	✓	62.5	87.5
THYAO	285.00	279.25	2.06%	12,866.21	60.86	6.57	✓	✓	✓	✓	×	✓	✓	28.5	87.5
TTKOM	32.50	31.82	2.14%	1,182.24	56.76	0.77	✓	✓	✓	✓	×	✓	✓	28.5	87.5
TUKAS	8.88	8.60	3.26%	275.34	64.33	0.30	✓	✓	✓	✓	×	✓	✓	28.5	87.5
ULKER	106.70	103.80	2.79%	989.89	61.80	5.15	✓	✓	✓	✓	×	✓	✓	53.5	87.5
AKSA	106.80	107.10	-0.28%	495.14	76.82	3.40	✓	✓	×	✓	✓	✓	✓	91.0	78.5
KOZAL	23.84	23.68	0.68%	1,755.84	68.71	0.82	✓	×	✓	✓	✓	✓	×	41.0	78.5
KLSER	70.35	69.80	0.79%	300.85	46.59	0.50	✓	✓	✓	✓	×	✓	×	28.5	75.0
KOZAA	51.95	51.50	0.87%	588.98	58.67	1.17	×	✓	✓	✓	✓	✓	✓	41.0	75.0
SKBNK	5.02	4.92	2.03%	501.51	49.75	- 0.02	✓	✓	✓	✓	×	×	✓	16.0	75.0
TCELL	66.40	65.75	0.99%	2,283.69	49.48	0.80	✓	✓	✓	✓	×	✓	×	28.5	75.0
TOASO	266.00	262.50	1.33%	1,321.22	67.16	6.72	×	✓	✓	✓	✓	✓	✓	62.5	75.0
AKBNK	42.34	43.50	-2.67%	5,769.18	58.70	0.80	✓	×	✓	✓	✓	✓	×	75.0	66.0
FROTO	1,024.00	982.00	4.28%	1,138.86	75.27	42.96	×	✓	×	✓	✓	✓	✓	41.0	66.0
GARAN	65.95	68.40	-3.58%	4,923.27	55.69	1.26	✓	×	✓	✓	✓	✓	×	75.0	66.0
YKBNK	23.86	24.38	-2.13%	4,548.36	62.46	0.66	✓	×	✓	✓	✓	✓	×	45.5	66.0
YYLGD	16.40	16.33	0.43%	336.53	57.73	0.57	✓	×	✓	✓	×	✓	×	28.5	66.0
AEFES	154.90	157.90	-1.90%	303.58	61.19	5.48	✓	✓	✓	✓	×	✓	×	62.5	62.5
ASTOR	123.30	121.00	1.90%	1,908.85	58.48	3.19	×	✓	✓	✓	×	✓	✓	28.5	62.5
BIOEN	21.10	20.62	2.33%	109.18	55.96	0.58	×	✓	✓	✓	×	✓	✓	28.5	62.5
CIMSA	38.08	37.32	2.04%	605.21	63.50	1.55	×	✓	✓	✓	×	✓	✓	28.5	62.5
EGEEN	14,710.00	14,600.00	0.75%	522.84	68.49	901.79	×	✓	✓	✓	×	✓	✓	62.5	62.5
EUPWR	181.50	179.50	1.11%	595.03	50.89	1.85	×	✓	✓	✓	×	✓	✓	28.5	62.5
EUREN	17.52	17.20	1.86%	273.88	57.22	0.37	×	✓	✓	✓	×	✓	✓	41.0	62.5
GESAN	81.90	81.30	0.74%	582.58	56.66	2.06	×	✓	✓	✓	×	✓	✓	53.5	62.5
GWIND	27.64	27.16	1.77%	128.18	60.53	0.78	×	✓	✓	✓	×	✓	✓	28.5	62.5
ISDMR	41.22	40.40	2.03%	147.82	68.08	1.36	×	✓	✓	✓	×	✓	✓	66.0	62.5
IZMDC	6.83	6.77	0.89%	172.06	62.54	0.18	×	✓	✓	✓	×	✓	✓	87.5	62.5
KORDS	92.40	90.35	2.27%	117.04	64.43	2.87	×	✓	✓	✓	×	✓	✓	28.5	62.5
KRDMD	29.10	28.72	1.32%	1,802.08	62.24	0.87	×	✓	✓	✓	×	✓	✓	53.5	62.5
QUAGR	4.59	4.51	1.77%	521.77	56.30	0.06	×	✓	✓	✓	✓	✓	×	41.0	62.5
TATEN	44.26	42.50	4.14%	445.48	58.88	1.49	×	✓	✓	✓	×	✓	✓	87.5	62.5
TTRAK	862.00	833.00	3.48%	641.22	64.48	27.44	×	✓	✓	✓	×	✓	✓	28.5	62.5
TAVHL	169.30	175.40	-3.48%	1,250.78	72.93	11.02	✓	×	×	✓	✓	✓	×	66.0	58.0
AKSEN	38.38	38.62	-0.62%	304.97	58.42	1.31	✓	×	✓	✓	×	✓	×	28.5	53.5
ALBRK	4.63	4.64	-0.22%	124.62	61.60	0.14	✓	×	✓	✓	×	✓	×	41.0	53.5
ARCLK	160.20	160.70	-0.31%	600.12	68.69	6.10	✓	×	✓	✓	×	✓	×	62.5	53.5
BRSAN	704.00	701.00	0.43%	949.28	63.49	27.80	×	×	✓	✓	✓	✓	×	41.0	53.5
GUBRF	196.70	196.30	0.20%	2,187.40	60.08	8.07	×	×	✓	✓	✓	✓	×	41.0	53.5
KCHOL	175.40	174.00	0.80%	1,387.41	65.44	5.09	×	×	✓	✓	×	✓	✓	28.5	53.5
OYAKC	71.40	71.55	-0.21%	1,610.57	70.58	2.37	×	✓	×	✓	✓	✓	✓	91.0	53.5
SOKM	69.60	70.75	-1.63%	607.68	60.60	3.04	✓	×	✓	✓	×	✓	×	28.5	53.5
TSKB	8.40	8.63	-2.67%	400.71	49.33	0.27	✓	×	✓	✓	×	✓	×	53.5	53.5
MIATK	70.75	72.55	-2.48%	5,375.48	78.84	7.38	×	×	×	✓	✓	✓	✓	91.0	45.5
ZOREN	5.99	6.02	-0.50%	1,740.08	73.73	0.36	×	×	×	✓	✓	✓	✓	58.0	45.5
ALFAS	110.40	110.20	0.18%	835.54	55.34	3.97	×	×	✓	✓	×	✓	×	53.5	41.0
ECZYT	274.00	272.75	0.46%	176.96	46.74	1.69	×	×	✓	✓	×	✓	×	28.5	41.0
ENKAI	39.84	39.56	0.71%	562.15	62.74	1.13	×	×	✓	✓	×	✓	×	28.5	41.0
EREGL	48.18	48.64	-0.95%	7,413.43	64.63	1.49	×	×	✓	✓	✓	✓	×	66.0	41.0
HEKTS	20.92	20.94	-0.10%	1,178.22	61.47	0.72	×	×	✓	✓	✓	✓	×	41.0	41.0
SMRTG	68.15	68.00	0.22%	513.31	56.66	1.98	×	×	✓	✓	×	✓	×	53.5	41.0
BRYAT	3,650.00	3,650.00	0.00%	365.45	74.70	298.49	×	×	×	✓	✓	✓	×	33.0	33.0
ENJSA	61.25	61.40	-0.24%	415.27	75.39	2.74	×	×	×	✓	✓	✓	×	66.0	33.0
AGHOL	259.75	262.50	-1.05%	227.47	65.36	11.00	×	×	✓	✓	×	✓	×	53.5	28.5
BIMAS	394.75	402.25	-1.86%	1,389.25	62.00	13.56	×	×	✓	✓	×	✓	×	87.5	28.5
BOBET	37.60	38.08	-1.26%	183.58	52.74	0.92	×	×	✓	✓	×	✓	×	62.5	28.5
CCOLA	632.00	642.50	-1.63%	487.08	68.16	28.98	×	×	✓	✓	×	✓	×	78.5	28.5
DOAS	274.25	274.75	-0.18%	659.91	54.98	5.39	×	×	✓	✓	×	✓	×	28.5	28.5
ECILC	53.10	53.15	-0.09%	193.17	58.51	2.09	×	×	✓	✓	×	✓	×	53.5	28.5
ENERY	157.00	160.90	-2.42%	242.75	63.92	6.07	×	×	✓	✓	×	✓	×	78.5	28.5
ISMEN	37.90	38.12	-0.58%	260.82	59.60	1.67	×	×	✓	✓	×	✓	×	28.5	28.5
KMPUR	68.55	68.60	-0.07%	157.49	52.77	1.41	×	×	✓	✓	×	✓	×	28.5	28.5
KONYA	8,952.50	9,032.50	-0.89%	192.46	63.02	339.81	×	×	✓	✓	×	✓	×	50.0	28.5
MAVI	138.40	139.10	-0.50%	210.23	50.06	3.39	×	×	✓	✓	×	✓	×	53.5	28.5
SASA	41.34	41.34	0.00%	2,570.04	55.82	1.04	×	×	✓	✓	×	✓	×	41.0	28.5
SDTTR	400.25	406.00	-1.42%	376.04	57.75	18.93	×	×	✓	✓	×	✓	×	50.0	28.5
SISE	52.40	52.60	-0.38%	2,214.28	59.32	1.15	×	×	✓	✓	×	✓	×	41.0	28.5
TUPRS	164.00	165.20	-0.73%	4,089.88	59.72	5.40	×	×	✓	✓	×	✓	×	41.0	28.5

Kaynak: Deniz Yatırım Strateji ve Araştırma Bölümü hesaplamaları, Rasyonet

ÖNEMLİ

Deniz Yatırım Strateji ve Araştırma Bölümü olarak burada yer alan çalışmada herhangi bir yatırım danışmanlığı ve/veya al-sat önerimiz mutlak surette söz konusu değildir. Yatırımcılar, kendi portföyleri ile ilgili kararları kendi özgür iradeleri ile vermelidir. Çalışma ile amaçlanan, seçilmiş indikatörlerin (fiyat seviyesi, işlem hacmi, RSI ve MACD) değişimleri üzerinden kurulan puanlama sistemi üzerinden günlük bazda aldıkları değerleri yansıtmaktır.

Puanlama sistemi nasıl çalışıyor?

Hisse bazında son kapanış fiyatının, bir önceki kapanış fiyatının üstünde ve son 3 güne ait hareketli ortalamasının üzerinde bulunması şartlarını sağlayanlara 25 tam puan tek bir şartı sağlayanlara 12.5 puan verilmiştir, son kapanış günündeki işlem hacmi 3 günlük ortlama işlem hacminin üzerinde yer alması şartını sağlayanlara 25 tam puan, RSI (Relative Strength Index) indikatörü için son değerin son 5 güne ait ortalama değerin üzerinde ve 30.0 değerinden büyük 70.0 değerinden küçük bir değerde olması şartlarını sağlayanlara 25 tam puan tek bir şartı sağlayanlara 8.33 puan verilmiştir, MACD (Moving Average Convergence/Divergence) indikatörü için son değerin son 5 güne ait ortalama değerin üzerinde ve yine son güne ait değerin 0.0 seviyesinin üzerinde olması şartlarını sağlayanlara 25 tam puan tek bir şartı sağlayanlara 12.5 puan verilmiştir. Değerlendirme 100 tam puan üzerinden yapılmıştır. BIST 100 endeksi içerisinde yer alan hisse senetlerinin aldıkları toplam puana göre büyükten küçüğe göre sıralanmıştır.

Son 90 güne ait dip-zirve analizi

DenizYatırım

DENİZ YATIRIM STRATEJİ & ARAŞTIRMA | BIST 100 ENDEKSİ DİP-ZİRVE ANALİZİ

Hisse	Son kapanış	Önceki kapanış	Değişim %	Son 90 gün zirvesi	Son 90 gün dip	Zirveye uzaklık	Dibe uzaklık	Zirveyi geçti mi?
AEFES	154.90	157.90	-1.9%	158.70	94.80	2%	39%	×
AGHOL	259.75	262.50	-1.0%	265.00	183.50	2%	29%	×
AHGAZ	13.30	13.21	0.7%	14.69	8.85	10%	33%	×
AKBNK	42.34	43.50	-2.7%	43.50	28.00	3%	34%	×
AKCNS	175.40	171.80	2.1%	187.00	122.00	7%	30%	×
AKFYE	27.22	26.56	2.5%	27.22	12.89	-	53%	✓
AKSA	106.80	107.10	-0.3%	107.10	79.55	0%	26%	×
AKSEN	38.38	38.62	-0.6%	40.14	28.52	5%	26%	×
ALARK	135.70	132.30	2.6%	135.70	85.10	-	37%	✓
ALBRK	4.63	4.64	-0.2%	4.76	3.60	3%	22%	×
ALFAS	110.40	110.20	0.2%	137.10	78.30	24%	29%	×
ARCLK	160.20	160.70	-0.3%	160.70	122.50	0%	24%	×
ASELS	62.40	60.40	3.3%	62.40	39.57	-	37%	✓
ASGYO	16.89	16.53	2.2%	18.84	13.17	12%	22%	×
ASTOR	123.30	121.00	1.9%	130.40	86.65	6%	30%	×
BERA	16.31	14.83	10.0%	19.60	10.50	20%	36%	×
BIENY	49.82	48.50	2.7%	53.45	37.84	7%	24%	×
BIMAS	394.75	402.25	-1.9%	402.25	269.33	2%	32%	×
BIOEN	21.10	20.62	2.3%	26.02	16.54	23%	22%	×
BOBET	37.60	38.08	-1.3%	43.00	28.00	14%	26%	×
BRSAN	704.00	701.00	0.4%	977.10	478.00	39%	32%	×
BRYAT	3650.00	3650.00	0.0%	3770.00	2089.00	3%	43%	×
BUCIM	8.73	8.64	1.0%	9.95	6.76	14%	23%	×
CANTE	19.13	19.09	0.2%	20.58	16.00	8%	16%	×
CCOLA	632.00	642.50	-1.6%	642.50	345.00	2%	45%	×
CIMSA	38.08	37.32	2.0%	40.50	27.50	6%	28%	×
CWENE	334.00	322.50	3.6%	362.00	230.20	8%	31%	×
DOAS	274.25	274.75	-0.2%	287.00	224.30	5%	18%	×
DOHOL	14.10	13.81	2.1%	14.90	10.48	6%	26%	×
ECILC	53.10	53.15	-0.1%	56.30	40.82	6%	23%	×
ECZYT	274.00	272.75	0.5%	342.00	229.60	25%	16%	×
EGEEN	14710.00	14600.00	0.8%	15140.00	8860.20	3%	40%	×
EKGYO	11.30	10.93	3.4%	11.30	6.48	-	43%	✓
ENERY	157.00	160.90	-2.4%	160.90	106.30	2%	32%	×
ENJSA	61.25	61.40	-0.2%	61.40	43.50	0%	29%	×
ENKAI	39.84	39.56	0.7%	40.34	29.50	1%	26%	×
EREGL	48.18	48.64	-0.9%	49.62	37.20	3%	23%	×
EUPWR	181.50	179.50	1.1%	202.00	140.80	11%	22%	×
EUREN	17.52	17.20	1.9%	18.14	13.60	4%	22%	×
FROTO	1024.00	982.00	4.3%	1024.00	728.00	-	29%	✓
GARAN	65.95	68.40	-3.6%	68.40	44.62	4%	32%	×
GESAN	81.90	81.30	0.7%	94.40	59.60	15%	27%	×
GUBRF	196.70	196.30	0.2%	393.50	135.90	100%	31%	×
GWIND	27.64	27.16	1.8%	29.49	20.90	7%	24%	×
HALKB	15.30	14.59	4.9%	15.30	11.49	-	25%	✓
HEKTS	20.92	20.94	-0.1%	24.08	16.78	15%	20%	×
IPEKE	41.46	40.98	1.2%	48.02	29.54	16%	29%	×
ISCTR	28.90	28.64	0.9%	28.90	19.80	-	31%	✓
ISDMR	41.22	40.40	2.0%	41.52	32.50	1%	21%	×
ISGYO	18.85	18.10	4.1%	23.40	14.18	24%	25%	×
ISMEN	37.90	38.12	-0.6%	44.20	28.60	17%	25%	×
IZENR	34.70	33.40	3.9%	40.42	23.72	16%	32%	×
IZMDC	6.83	6.77	0.9%	6.91	4.96	1%	27%	×
KARSN	10.45	10.03	4.2%	10.55	8.03	1%	23%	×
KAYSE	36.98	35.86	3.1%	41.24	31.70	12%	14%	×
KCAER	52.75	47.98	9.9%	52.75	25.00	-	53%	✓
KCHOL	175.40	174.00	0.8%	176.60	136.00	1%	22%	×
KLSER	70.35	69.80	0.8%	80.00	55.70	14%	21%	×
KMPUR	68.55	68.60	-0.1%	76.50	52.40	12%	24%	×
KONTR	300.50	291.75	3.0%	300.50	182.50	-	39%	✓
KONYA	8952.50	9032.50	-0.9%	9877.50	6972.50	10%	22%	×
KORDS	92.40	90.35	2.3%	95.60	72.35	3%	22%	×
KOZAA	51.95	51.50	0.9%	62.15	39.20	20%	25%	×
KOZAL	23.84	23.68	0.7%	24.50	18.99	3%	20%	×
KRDMD	29.10	28.72	1.3%	29.64	21.38	2%	27%	×
MAVI	138.40	139.10	-0.5%	150.60	95.50	9%	31%	×
MGROS	476.00	465.75	2.2%	476.00	328.50	-	31%	✓
MIATK	70.75	72.55	-2.5%	72.55	28.06	3%	60%	×
ODAS	10.34	10.33	0.1%	13.12	7.55	27%	27%	×
OTKAR	529.50	519.00	2.0%	529.50	374.10	-	29%	✓
OYAKC	71.40	71.55	-0.2%	73.95	53.70	4%	25%	×
PENTA	22.50	20.46	10.0%	24.90	17.02	11%	24%	×
PETKM	25.40	25.30	0.4%	25.40	17.05	-	33%	✓
PGSUS	837.50	829.00	1.0%	853.50	639.00	2%	24%	×
QUAGR	4.59	4.51	1.8%	6.29	3.87	37%	16%	×
SAHOL	80.80	80.70	0.1%	82.00	52.70	1%	35%	×
SASA	41.34	41.34	0.0%	53.55	33.76	30%	18%	×
SDTTR	400.25	406.00	-1.4%	429.50	239.00	7%	40%	×
SISE	52.40	52.60	-0.4%	53.60	44.54	2%	15%	×
SKBNK	5.02	4.92	2.0%	7.53	3.96	50%	21%	×
SMRTG	68.15	68.00	0.2%	75.20	48.92	10%	28%	×
SOKM	69.60	70.75	-1.6%	73.15	52.00	5%	25%	×
TATEN	44.26	42.50	4.1%	47.00	27.18	6%	39%	×
TAVHL	169.30	175.40	-3.5%	175.40	102.50	4%	39%	×
TCELL	66.40	65.75	1.0%	70.90	47.10	7%	29%	×
THYAO	285.00	279.25	2.1%	294.75	203.00	3%	29%	×
TKFEN	47.18	46.10	2.3%	47.62	34.00	1%	28%	×
TOASO	266.00	262.50	1.3%	270.50	206.00	2%	23%	×
TSKB	8.40	8.63	-2.7%	9.52	6.19	13%	26%	×
TTKOM	32.50	31.82	2.1%	34.30	19.11	6%	41%	×
TTRAK	862.00	833.00	3.5%	862.00	659.50	-	23%	✓
TUKAS	8.88	8.60	3.3%	8.88	6.30	-	29%	✓
TUPRS	164.00	165.20	-0.7%	173.00	128.50	5%	22%	×
ULKER	106.70	103.80	2.8%	111.40	72.50	4%	32%	×
VAKBN	14.92	14.61	2.1%	18.00	12.22	21%	18%	×
VESTL	95.55	91.30	4.7%	95.55	43.32	-	55%	✓
YEOTK	255.00	250.50	1.8%	255.00	144.00	-	44%	✓
YKBNK	23.86	24.38	-2.1%	24.48	16.12	3%	32%	×
YYLGD	16.40	16.33	0.4%	19.41	11.40	18%	30%	×
ZOREN	5.99	6.02	-0.5%	6.08	4.00	2%	33%	×

Kaynak: Deniz Yatırım Strateji ve Araştırma Bölümü hesaplamaları, Rasyonet

Seçilmiş rasyolar

DenizYatırım

DENİZ YATIRIM STRATEJİ & ARAŞTIRMA | BIST 100 HIZLI BAKIŞ

Hisse kodu	Şirket ismi	Sektör	F/K	FD/FAVÖK	FD/SATIŞLAR	Özkaynak karlılığı	Piyasa değeri (milyar TL)	Halka açıklık oranı	BIST 100 payı
AEFES	Anadolu Efes Biracılık	BİRACILIK VE MEŞRUBAT	11.37	3.82	0.78	27%	91.7	32%	1.1%
AGHOL	Ag Anadolu Grubu Holding	HOLDİNG	7.86	1.90	0.28	45%	63.3	34%	0.8%
AHGAZ	Ahlatcı Doğal Gaz Dağ. Enerji Ve Yat.	PETROL VE PETROL ÜRÜNLERİ	15.85	26.06	1.70	21%	34.6	25%	0.4%
AKBNK	Akbank	BANKACILIK	3.31			38%	220.2	52%	2.8%
AKCNS	Akçansa	ÇİMENTO	10.40	9.95	2.38	66%	33.6	19%	0.4%
AKFYE	Akfen Yenilenebilir Enerji	ELEKTRİK	43.83	17.28	12.00	10%	27.7	31%	0.3%
AKSA	Aksa	ENDÜSTRİYEL TEKSTİL	20.93	8.58	1.45	16%	34.6	37%	0.4%
AKSEN	Aksa Enerji	ELEKTRİK	11.11	9.11	1.71	22%	47.1	21%	0.6%
ALARK	Alarko Holding	İNŞAAT, TAAHHÜT	4.59	292.75	6.72	75%	59.0	31%	0.7%
ALBRK	Albaraka Türk Katılım Bankası	BANKACILIK	3.38			33%	11.6	38%	0.1%
ALFAS	Alfa Solar Enerji	ELEKTRİK	31.15	31.49	7.24	116%	40.6	20%	0.5%
ARCLK	Arçelik	DAYANIKLI TÜKETİM	21.09	8.15	0.83	19%	108.3	15%	1.4%
ASELS	Aselsan	İLETİŞİM CİHAZLARI	17.87	23.91	6.03	39%	284.5	26%	3.6%
ASGYO	Asce Gayrimenkul Yatırım Ortaklığı	GAYRİMENKUL YATIRIM ORT.	10.89		623.26	16%	11.1	25%	0.1%
ASTOR	Astor Enerji	ELEKTRİK	32.64	30.65	10.36	76%	123.1	21%	1.5%
BERA	Bera Holding	HOLDİNG	7.48	6.14	0.94	20%	11.1	54%	0.1%
BIENY	Bien Yapı Ürünleri	İNŞAAT MALZEMELERİ	22.08	19.50	2.51	22%	18.0	20%	0.2%
BIMAS	Bim Birleşik Mağazalar	PERAKENDE	21.00	13.85	1.09	49%	239.7	60%	3.0%
BIOEN	Biotrend Çevre Ve Enerji Yatırımları	ELEKTRİK	18.17	26.35	7.95	98%	10.6	38%	0.1%
BOBET	Boğaziçi Beton Sanayi Ve Ticaret	ÇİMENTO	12.73	8.86	2.20	62%	14.3	30%	0.2%
BRSAN	Borusan Boru Sanayi	DEMİR, ÇELİK TEMEL	25.66	16.59	3.23	25%	99.8	17%	1.3%
BRYAT	Borusan Yat. Paz.	HOLDİNG	47.81		404.90	15%	102.7	13%	1.3%
BUCIM	Bursa Çimento	ÇİMENTO	8.24	6.76	1.62	40%	13.1	34%	0.2%
CANTE	Çan2 Termik	ELEKTRİK	11.56	10.41	2.92	31%	17.9	42%	0.2%
CCOLA	Coca Cola İçecek	BİRACILIK VE MEŞRUBAT	19.14	9.85	2.05	34%	160.8	25%	2.0%
CIMSA	Çimsa	ÇİMENTO	13.51	16.50	3.14	41%	36.0	45%	0.5%
CWENE	Cw Enerji Mühendislik	ELEKTRİK	36.39	21.69	4.87	43%	41.3	24%	0.5%
DOAS	Doğuş Otomotiv	OTOMOTİV	3.43	3.00	0.58	112%	60.3	34%	0.8%
DOHOL	Doğan Holding	HOLDİNG	3.89	3.49	0.37	40%	36.9	36%	0.5%
ECILC	Eczacıbaşı İlaç	SAĞLIK	9.74	39.32	8.59	23%	36.4	19%	0.5%
ECZYT	Eczacıbaşı Yatırım	HOLDİNG	18.48			19%	28.8	22%	0.4%
EGEEN	Ege Endüstri	OTOMOTİV PARÇASI	41.52	49.71	15.29	60%	46.3	34%	0.6%
EKGYO	Emlak G.M.Y.O.	GAYRİMENKUL YATIRIM ORT.	9.03	8.65	2.30	25%	42.9	51%	0.5%
ENERY	Enerya Enerji	ELEKTRİK	122.24	17.41	1.21	2%	22.8	27%	0.3%
ENJSA	Enerjisa Enerji	ELEKTRİK	2.89	7.04	0.78	120%	72.3	20%	0.9%
ENKAI	Enka İnşaat	İNŞAAT, TAAHHÜT	15.84	11.81	2.29	11%	239.0	12%	3.0%
EREGL	Ereğli Demir Çelik	DEMİR, ÇELİK TEMEL	41.81	13.52	1.42	3%	168.6	48%	2.1%
EUPWR	Europower Enerji Ve Otomasyon Teknolojileri	ELEKTRİK	34.38	40.61	9.47	54%	39.9	27%	0.5%
EUREN	Europen Endüstri İnşaat	İNŞAAT MALZEMELERİ	16.06	29.44	4.70	41%	13.3	30%	0.2%
FROTO	Ford Otosan	OTOMOTİV	10.76	11.47	1.37	132%	359.3	18%	4.5%
GARAN	Garanti Bankası	BANKACILIK	3.17			45%	277.0	14%	3.5%
GESAN	Girişim Elektrik Sanayi Taahhüt Ve Ticaret	ELEKTRİK	25.60	16.47	4.96	54%	37.7	28%	0.5%
GUBRF	Gübre Fabrikaları	TARIM KİMYASALLARI	143.84	127.55	2.68	8%	65.7	22%	0.8%
GWIND	Galata Wind Enerji	ELEKTRİK	14.36	13.72	10.63	53%	14.9	30%	0.2%
HALKB	Halk Bankası	BANKACILIK	10.87			9%	109.9	9%	1.4%
HEKTS	Hektaş	TARIM KİMYASALLARI	200.72	66.40	11.65	8%	52.9	41%	0.7%
IPEKE	İpek Doğal Enerji Kaynakları	ELEKTRİK	11.37	0.49	0.15	31%	10.8	36%	0.1%
ISCTR	İş Bankası (C)	BANKACILIK	4.00			33%	289.0	31%	3.6%
ISDMR	İskenderun Demir Ve Çelik	DEMİR, ÇELİK TEMEL	25.98	17.70	1.49	7%	119.5	5%	1.5%
ISGYO	İş G.M.Y.O.	GAYRİMENKUL YATIRIM ORT.	1.39	43.90	28.72	92%	18.1	38%	0.2%
ISMEN	İş Yatırım	ARACI KURUM	6.01	4.11	0.15	111%	56.9	28%	0.7%
IZENR	İzdemir Enerji Elektrik Üretim	ELEKTRİK	23.72	14.63	2.94	30%	20.0	24%	0.3%
IZMDC	İzmir Demir Çelik	DEMİR, ÇELİK TEMEL		6.35	0.74	-6%	10.2	31%	0.1%
KARSN	Karsan Otomotiv	OTOMOTİV	81.50	12.87	2.58	6%	9.4	39%	0.1%
KAYSE	Kayseri Şeker Fabrikası	GIDA	5.20	10.38	2.39	44%	26.1	20%	0.3%
KCAER	Kocaer Çelik	DEMİR, ÇELİK TEMEL	24.47	20.23	3.14	43%	34.7	24%	0.4%
KCHOL	Koç Holding	HOLDİNG	4.38	7.93	1.97	61%	444.8	22%	5.6%
KLSER	Kaleseramık Canakkale Kalebodur Seramik	SERAMİK	21.36	56.49	5.01	65%	36.2	21%	0.5%
KMPUR	Kimteks Poliüretan	KİMYASAL ÜRÜN	17.56	16.72	2.40	58%	16.7	27%	0.2%
KONTR	Kontrolmatik Teknoloji	ELEKTRİK	72.61	623.67	22.69	64%	60.1	39%	0.8%
KONYA	Konya Çimento	ÇİMENTO	148.82	87.27	13.73	50%	43.6	15%	0.5%
KORDS	Kordsa Teknik Tekstil	ENDÜSTRİYEL TEKSTİL	95.36	14.47	1.16	2%	18.0	28%	0.2%
KOZAA	Koza Anadolu Metal	MADENCİLİK	8.65	5.04	1.56	35%	20.2	44%	0.3%
KOZAL	Koza Altın İşletmeleri	MADENCİLİK	14.10	32.67	10.79	43%	76.3	29%	1.0%
KRDMD	Kardemir (D)	DEMİR, ÇELİK TEMEL	32.12	9.32	1.37	9%	22.7	89%	0.3%
MAVI	Mavi Giyim	TEKSTİL, ENTEGRE	11.12	6.30	1.49	76%	27.5	73%	0.3%
MGROS	Migros	PERAKENDE	15.97	9.49	0.64	110%	86.2	51%	1.1%
MIATK	Mia Teknoloji	TEKNOLOJİ	65.84	62.17	33.83	76%	35.0	49%	0.4%
ODAS	Odaş Elektrik	ELEKTRİK	3.03	7.33	1.85	83%	14.5	73%	0.2%
OTKAR	Otokar	OTOMOTİV	55.40	30.12	4.15	60%	63.5	27%	0.8%
OYAKC	Oyak Çimento Fabrikaları	ÇİMENTO	10.57	12.78	4.25	97%	89.0	24%	1.1%
PENTA	Penta Teknoloji Ürünleri Dağıtım Ticaret	BİLGİSAYAR TOPTANCILIĞI	56.79	10.86	0.57	9%	8.9	37%	0.1%
PETKM	Petkim	PETROL VE PETROL ÜRÜNLERİ	18.24	104.42	2.14	18%	64.4	47%	0.8%
PGSUS	Pegasus Hava Taşımacılığı	HAVA YOLLARI VE HİZMETLERİ	6.49	6.82	2.32	60%	85.7	43%	1.1%
QUAGR	Qua Granit Hayal Yapı	İNŞAAT MALZEMELERİ	9.74	9.52	2.60	33%	12.1	32%	0.2%
SAHOL	Sabancı Holding	HOLDİNG	3.18	13.38	13.57	49%	169.7	51%	2.1%
SASA	Sasa	ENDÜSTRİYEL TEKSTİL	30.44	52.02	8.15	38%	220.0	21%	2.8%
SDTTR	Sdt Uzay Ve Savunma Teknolojileri	TEKNOLOJİ	58.23	83.16	30.26	67%	23.2	21%	0.3%
SISE	Şişe Cam	CAM	8.42	8.52	1.59	24%	160.5	49%	2.0%
SKBNK	Şekerbank	BANKACILIK	3.82			41%	9.3	48%	0.1%
SMRTG	Smart Güneş Enerjisi Teknolojileri	ELEKTRİK	51.34	40.93	8.15	89%	41.3	25%	0.5%
SOKM	Şok Marketler Ticaret	PERAKENDE	12.73	6.51	0.46	93%	41.3	51%	0.5%
TATEN	Tatlıpınar Enerji Üretim	ELEKTRİK	100.36	24.92	16.09	8%	12.4	25%	0.2%
TAVHL	Tav Havalimanları	HAVA YOLLARI VE HİZMETLERİ	8.17	9.23	2.80	23%	61.5	48%	0.8%
TCELL	Turkcell	İLETİŞİM	8.37	5.07	2.26	52%	146.1	54%	1.8%
THYAO	Türk Hava Yolları	HAVA YOLLARI VE HİZMETLERİ	5.01	5.17	1.32	34%	393.3	50%	4.9%
TKFEN	Tekfen Holding	HOLDİNG	8.19	9.53	0.56	20%	17.5	48%	0.2%
TOASO	Tofaş Otomobil Fab.	OTOMOTİV	8.82	6.10	0.94	68%	133.0	24%	1.7%
TSKB	T.S.K.B.	BANKACILIK	3.34			42%	23.5	39%	0.3%
TTKOM	Türk Telekom	İLETİŞİM	20.46	6.75	2.20	25%	113.8	13%	1.4%
TTRAK	Türk Traktör	OTOMOTİV	11.27	9.00	2.07	176%	86.3	24%	1.1%
TUKAS	Tukaş	GIDA	9.66	10.24	2.64	57%	13.1	33%	0.2%
TUPRS	Tüpraş	PETROL VE PETROL ÜRÜNLERİ	5.98	3.59	0.53	84%	316.0	49%	4.0%
ULKER	Ülker	GIDA	23.99	6.65	1.42	28%	39.4	39%	0.5%
VAKBN	T. Vakıflar Bankası	BANKACILIK	5.91			18%	147.9	6%	1.9%
VESTL	Vestel	DAYANIKLI TÜKETİM	87.32	5.88	0.71	3%	32.1	41%	0.4%
YEOTK	Yeo Teknoloji Enerji Ve Endüstri	ELEKTRİK	53.01	41.76	7.40	96%	24.5	36%	0.3%
YKBNK	Yapı Ve Kredi Bankası	BANKACILIK	2.96			46%	201.5	39%	2.5%
YYLGD	Yayla Agro Gıda	GIDA	12.08	17.33	1.70	50%	17.8	31%	0.2%
ZOREN	Zorlu Enerji	ELEKTRİK	13.84	12.96	2.04	12%	30.0	36%	0.4%

Kaynak: Deniz Yatırım Strateji ve Araştırma Bölümü hesaplamaları, Rasyonet

F/K, FD/FAVÖK ve FD/Satışlar rasyoları son 4 çeyrek verilerine aittir.

En düşük F/K	Şirket
1.39	ISGYO

En düşük FD/FAVÖK	Şirket
0.49	IPEKE

En düşük FD/SATIŞLAR	Şirket
0.15	ISMEN

En düşük özkaynak karlılığı	Şirket
-6%	IZMDC

En düşük piyasa değeri	Şirket
8.9	PENTA

En düşük halka açıklık oranı	Şirket
5%	ISDMR

En düşük BIST 100 payı	Şirket
0.1%	PENTA

En yüksek F/K	Şirket
200.72	HEKTS

En yüksek FD/FAVÖK	Şirket
623.67	KONTR

En yüksek FD/SATIŞLAR	Şirket
623.26	ASGYO

En yüksek özkaynak karlılığı	Şirket
176%	TTRAK

En yüksek piyasa değeri	Şirket
444.8	KCHOL

En yüksek halka açıklık oranı	Şirket
89%	KRDMD

En yüksek BIST 100 payı	Şirket
5.6%	KCHOL

Seçilmiş karşılaştırma analizleri

DenizYatırım

DENİZ YATIRIM STRATEJİ & ARAŞTIRMA | BIST 100 SEÇİLMİŞ KARŞILAŞTIRMA ANALİZLERİ

Hisse kodu	Şirket İsmi	Sektör	Haftalık korelasyon	Aylık korelasyon	Haftalık beta	Aylık beta	Haftalık sharp	Aylık sharp
AEFES	Anadolu Efes Biracılık	BİRACILIK VE MEŞRUBAT	0.58	0.66	0.92	0.83	0.08	0.17
AGHOL	Ağ Anadolu Grubu Holding	HOLDİNG	0.65	0.53	1.07	0.86	0.10	0.20
AHGAZ	Ahlatcı Doğal Gaz Dağ. Enerji Ve Yat.	PETROL VE PETROL ÜRÜNLERİ	0.39	0.65	0.50	1.01	0.08	0.16
AKBNK	Akbank	BANKACILIK	0.71	0.72	1.13	0.98	0.08	0.13
AKCNS	Akçansa	ÇİMENTO	0.44	0.59	0.73	0.86	0.13	0.29
AKFYE	Akfen Yenilenebilir Enerji	ELEKTRİK	0.22	0.64	0.65	1.50	0.10	0.06
AKSA	Aksa	ENDÜSTRİYEL TEKSTİL	0.62	0.68	0.78	0.82	-0.06	-0.15
AKSEN	Aksa Enerji	ELEKTRİK	0.77	0.63	0.99	0.91	-0.05	-0.12
ALARK	Alarko Holding	İNŞAAT, TAAHHÜT	0.62	0.67	0.98	1.18	0.07	0.13
ALBRK	Albaraka Türk Katılım Bankası	BANKACILIK	0.56	0.75	0.60	1.39	-0.01	0.00
ALFAS	Alfa Solar Enerji	ELEKTRİK	0.22	0.42	0.56	2.76	0.23	0.33
ARCLK	Arçelik	DAYANIKLI TÜKETİM	0.84	0.77	1.35	1.03	-0.05	-0.13
ASELS	Aselsan	İLETİŞİM CİHAZLARI	0.73	0.79	0.98	1.22	0.05	0.10
ASGYO	Asce Gayrimenkul Yatırım Ortaklığı	GAYRİMENKUL YATIRIM ORT.	0.28	0.80	0.88	1.66	0.02	-0.49
ASTOR	Astor Enerji	ELEKTRİK	0.16	0.17	0.45	0.61	0.27	0.43
BERA	Bera Holding	HOLDİNG	0.64	0.74	1.14	1.37	-0.01	0.03
BIENY	Bien Yapı Ürünleri	İNŞAAT MALZEMELERİ	0.51	0.80	0.90	1.41	-0.19	-0.29
BIMAS	Bim Birleşik Mağazalar	PERAKENDE	0.68	0.69	0.89	0.71	0.04	0.11
BIOEN	Biotrend Çevre Ve Enerji Yatırımları	ELEKTRİK	0.42	0.46	0.76	0.75	0.01	0.05
BOBET	Boğaziçi Beton Sanayi Ve Ticaret	ÇİMENTO	0.42	0.36	0.69	0.68	0.11	0.26
BRSAN	Borusan Boru Sanayi	DEMİR, ÇELİK TEMEL	0.33	0.26	0.86	0.63	0.21	0.43
BRYAT	Borusan Yat. Paz.	HOLDİNG	0.58	0.64	1.17	1.38	0.13	0.26
BUCIM	Bursa Çimento	ÇİMENTO	0.55	0.45	0.96	0.68	0.02	0.05
CANTE	Can2 Termik	ELEKTRİK	0.22	0.41	0.54	1.03	-0.01	-0.06
CCOLA	Coca-Cola İçecek	BİRACILIK VE MEŞRUBAT	0.44	0.35	0.50	0.32	0.06	0.17
CIMSA	Çimsa	ÇİMENTO	0.54	0.50	0.99	1.11	0.11	0.23
CWENE	Cw Enerji Mühendislik	ELEKTRİK	0.48	0.85	1.10	1.69	0.15	0.17
DOAS	Doğuş Otomotiv	OTOMOTİV	0.57	0.74	0.81	1.30	0.06	0.11
DOHOL	Doğan Holding	HOLDİNG	0.75	0.79	0.95	1.13	0.03	0.06
ECILC	Eczacıbaşı Ilaç	SAĞLIK	0.78	0.62	1.20	1.05	0.07	0.16
ECZYT	Eczacıbaşı Yatırım	HOLDİNG	0.63	0.60	1.12	0.95	0.07	0.18
EGEEN	Ege Endüstri	OTOMOTİV PARÇASI	0.57	0.55	1.01	0.97	0.11	0.25
EKGYO	Emlak G.M.Y.O.	GAYRİMENKUL YATIRIM ORT.	0.72	0.67	1.08	0.95	0.05	0.06
ENERY	Enerya Enerji	ELEKTRİK	0.70	0.95	3.09	0.98	0.10	-0.29
ENJSA	Enerjisa Enerji	ELEKTRİK	0.75	0.82	0.92	1.13	0.02	0.08
ENKAI	Enka İnşaat	İNŞAAT, TAAHHÜT	0.63	0.60	0.82	0.69	-0.05	-0.09
EREGL	Ereğli Demir Çelik	DEMİR, ÇELİK TEMEL	0.69	0.58	0.75	0.65	-0.18	-0.37
EUPWR	Europower Enerji Ve Otomasyon Teknolojileri	ELEKTRİK	0.07	0.08	0.19	0.30	0.19	0.32
EUREN	Europen Endüstri İnşaat	İNŞAAT MALZEMELERİ	0.40	0.79	0.75	1.55	0.05	0.02
FROTO	Ford Otosan	OTOMOTİV	0.71	0.74	0.84	0.93	-0.01	0.01
GARAN	Garanti Bankası	BANKACILIK	0.64	0.64	1.05	0.92	0.07	0.13
GESAN	Girişim Elektrik Sanayi Taahhut Ve Ticaret	ELEKTRİK	0.54	0.52	1.20	1.62	0.17	0.31
GUBRF	Gübre Fabrikaları	TARIM KİMYASALLARI	0.49	0.53	1.29	1.14	0.00	0.00
GWIND	Galata Wind Enerji	ELEKTRİK	0.69	0.63	0.88	1.20	0.03	0.09
HALKB	Halk Bankası	BANKACILIK	0.73	0.62	1.02	0.87	0.01	-0.09
HEKTS	Hektaş	TARIM KİMYASALLARI	0.52	0.54	0.81	1.18	0.01	0.01
IPEKE	İpek Doğal Enerji Kaynakları	ELEKTRİK	0.60	0.76	1.05	1.30	-0.04	-0.11
ISCTR	İş Bankası (C)	BANKACILIK	0.71	0.54	1.35	0.91	0.10	0.19
ISDMR	İskenderun Demir Ve Çelik	DEMİR, ÇELİK TEMEL	0.55	0.46	0.76	0.52	-0.17	-0.33
ISGYO	İş G.M.Y.O.	GAYRİMENKUL YATIRIM ORT.	0.72	0.33	1.36	0.66	-0.03	-0.09
ISMEN	İş Yatırım	ARACI KURUM	0.55	0.68	1.09	1.66	0.12	0.22
IZENR	İzdemir Enerji Elektrik Üretim	ELEKTRİK	0.27	0.53	1.47	2.07	0.11	0.09
IZMDC	İzmir Demir Çelik	DEMİR, ÇELİK TEMEL	0.72	0.75	1.19	1.15	-0.01	-0.07
KARSN	Karsan Otomotiv	OTOMOTİV	0.75	0.74	1.03	1.14	-0.09	-0.12
KAYSE	Kayseri Şeker Fabrikası	GIDA	0.39	0.64	1.15	2.30	0.05	0.15
KCAER	Kocaer Çelik	DEMİR, ÇELİK TEMEL	0.47	0.69	0.87	1.47	0.08	0.16
KCHOL	Koç Holding	HOLDİNG	0.80	0.89	1.16	0.95	0.03	0.08
KLSER	Kaleseramik Canakkale Kalebodur Seramik	SERAMİK	0.33	0.74	1.87	1.36	0.18	-0.65
KMPUR	Kimteks Poliüretan	KİMYASAL ÜRÜN	0.58	0.75	0.95	1.86	0.06	0.14
KONTR	Kontrolmatik Teknoloji	ELEKTRİK	0.59	0.71	1.22	2.44	0.14	0.25
KONYA	Konya Çimento	ÇİMENTO	0.41	0.37	0.95	0.82	0.12	0.27
KORDS	Kordsa Teknik Tekstil	ENDÜSTRİYEL TEKSTİL	0.71	0.74	0.94	0.99	-0.06	-0.16
KOZAA	Koza Anadolu Metal	MADENCİLİK	0.65	0.66	1.08	0.97	-0.08	-0.20
KOZAL	Koza Altın İşletmeleri	MADENCİLİK	0.61	0.52	0.92	1.17	0.02	0.05
KRDMD	Kardemir (D)	DEMİR, ÇELİK TEMEL	0.69	0.53	1.11	0.67	-0.09	-0.19
MAVI	Mavi Giyim	TEKSTİL, ENTEGRE	0.63	0.79	0.87	1.00	0.11	0.24
MGROS	Migros	PERAKENDE	0.70	0.79	0.94	1.10	0.17	0.36
MIATK	Mia Teknoloji	TEKNOLOJİ	0.27	0.38	0.74	2.04	0.20	0.32
ODAS	Odaş Elektrik	ELEKTRİK	0.61	0.79	1.24	1.88	0.08	0.10
OTKAR	Otokar	OTOMOTİV	0.81	0.66	1.31	1.08	0.08	0.18
OYAKC	Oyak Çimento Fabrikaları	ÇİMENTO	0.56	0.25	1.22	0.45	0.10	0.19
PENTA	Penta Teknoloji Ürünleri Dağıtım Ticaret	BİLGİSAYAR TOPTANCILIĞI	0.51	0.52	1.11	1.49	-0.15	-0.16
PETKM	Petkim	PETROL VE PETROL ÜRÜNLERİ	0.73	0.84	1.05	1.09	-0.03	-0.11
PGSUS	Pegasus Hava Taşımacılığı	HAVA YOLLARI VE HİZMETLERİ	0.77	0.77	1.05	1.41	0.11	0.18
QUAGR	Qua Granit Hayal Yapı	İNŞAAT MALZEMELERİ	0.34	0.28	0.50	0.51	-0.01	-0.01
SAHOL	Sabancı Holding	HOLDİNG	0.83	0.92	1.03	0.95	0.04	0.04
SASA	Sasa	ENDÜSTRİYEL TEKSTİL	0.44	0.60	0.78	1.23	0.01	0.01
SDTTR	Sdt Uzay Ve Savunma Teknolojileri	TEKNOLOJİ	0.17	0.52	0.64	1.83	0.24	0.28
SISE	Şişe Cam	CAM	0.85	0.78	0.99	0.74	-0.02	-0.12
SKBNK	Şekerbank	BANKACILIK	0.63	0.41	1.20	1.48	0.07	0.13
SMRTG	Smart Güneş Enerjisi Teknolojileri	ELEKTRİK	0.40	0.48	0.86	1.95	0.16	0.28
SOKM	Şok Marketler Ticaret	PERAKENDE	0.59	0.64	0.84	0.83	0.06	0.12
TATEN	Tatlıpınar Enerji Üretim	ELEKTRİK	0.36	0.59	2.12	2.32	0.16	0.18
TAVHL	Tav Havalimanları	HAVA YOLLARI VE HİZMETLERİ	0.82	0.74	1.17	1.09	0.01	0.05
TCELL	Turkcell	İLETİŞİM	0.69	0.73	0.86	1.02	-0.03	-0.03
THYAO	Türk Hava Yolları	HAVA YOLLARI VE HİZMETLERİ	0.81	0.79	1.00	1.20	0.14	0.23
TKFEN	Tekfen Holding	HOLDİNG	0.78	0.73	1.19	1.14	-0.05	-0.09
TOASO	Tofaş Otomobil Fab.	OTOMOTİV	0.69	0.70	0.92	0.92	-0.01	-0.01
TSKB	T.S.K.B.	BANKACILIK	0.80	0.64	1.30	1.39	0.08	0.09
TTKOM	Türk Telekom	İLETİŞİM	0.57	0.74	0.92	1.14	0.00	-0.03
TTRAK	Türk Traktör	OTOMOTİV	0.67	0.77	0.95	1.36	0.10	0.21
TUKAS	Tukaş	GIDA	0.58	0.60	1.21	1.50	0.07	0.16
TUPRS	Tüpraş	PETROL VE PETROL ÜRÜNLERİ	0.74	0.74	1.00	1.11	0.07	0.12
ULKER	Ülker	GIDA	0.56	0.57	1.05	1.08	0.09	0.18
VAKBN	T. Vakıflar Bankası	BANKACILIK	0.67	0.54	1.01	0.88	0.04	0.00
VESTL	Vestel	DAYANIKLI TÜKETİM	0.71	0.67	1.35	1.67	0.01	0.06
YEOTK	Yeo Teknoloji Enerji Ve Endüstri	ELEKTRİK	0.48	0.57	1.14	2.10	0.17	0.31
YKBNK	Yapı Ve Kredi Bankası	BANKACILIK	0.71	0.62	1.22	0.93	0.08	0.13
YYLGD	Yayla Agro Gıda	GIDA	0.54	0.64	0.88	1.29	-0.01	0.00
ZOREN	Zorlu Enerji	ELEKTRİK	0.62	0.61	1.31	1.50	0.06	0.12

Kaynak: Deniz Yatırım Strateji ve Araştırma Bölümü, Rasyonet

En düşük haftalık korelasyon	Şirket
0.07	EUPWR

En düşük aylık korelasyon	Şirket
0.08	EUPWR

En düşük haftalık beta	Şirket
0.19	EUPWR

En düşük aylık beta	Şirket
0.30	EUPWR

En düşük haftalık sharp	Şirket
-0.19	BIENY

En düşük aylık sharp	Şirket
-0.65	KLSER

En yüksek haftalık korelasyon	Şirket
0.85	SISE

En yüksek aylık korelasyon	Şirket
0.95	ENERY

En yüksek haftalık beta	Şirket
3.09	ENERY

En yüksek aylık beta	Şirket
2.76	ALFAS

En yüksek haftalık sharp	Şirket
0.27	ASTOR

En yüksek aylık sharp	Şirket
0.43	BRSAN

Deniz Yatırım model portföy

Deniz Yatırım Model Portföy

Hisse	Portföye giriş tarihi	Hedef fiyat	Potansiyel	Nominal getiri (Portföye girişten itibaren)	BIST-100'e rölatif getiri (Portföye girişten itibaren)
SISE	04.09.2020	77.70	48%	789%	3%
TAVHL	10.05.2021	167.60	-1%	609%	10%
TUPRS	21.03.2022	208.00	27%	540%	48%
FROTO	07.09.2022	1202.00	17%	228%	19%
KONTR	07.09.2022	378.00	26%	573%	143%
ALARK	13.09.2022	166.77	23%	150%	-5%
HTTBT	03.11.2022	108.80	51%	219%	39%
KAREL	30.11.2022	21.00	21%	62%	-14%
PGSUS	27.12.2022	1118.00	33%	66%	-3%
AKGRT	16.01.2023	9.80	51%	90%	4%
BIMAS	16.01.2023	451.20	14%	220%	74%
CCOLA	16.01.2023	669.10	6%	244%	88%
SAHOL	12.05.2023	96.00	19%	88%	-2%
CIMSA	21.06.2023	43.40	14%	132%	30%
YKBNK	21.08.2023	35.20	48%	53%	25%

Yıl	Nominal getiri	BIST-100 Endeksi'ne göre rölatif getiri	BIST-100 Getiri Endeksi'ne göre rölatif getiri
2019	56%	27%	25%
2020	50%	16%	15%
2021	43%	13%	10%
2022	205%	3%	0%
2023	52%	12%	9%
12A	***125%***	***22%***	***19%***
YBB	***32%***	***6%***	***6%***
2019'dan bugüne	***1949%***	***100%***	***74%***

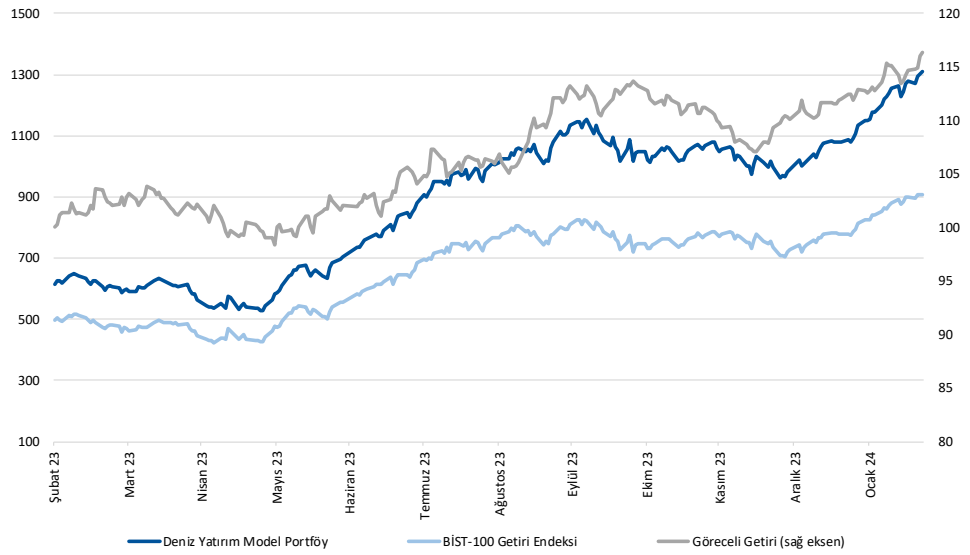

Kaynak: Deniz Yatırım Strateji ve Araştırma Bölümü hesaplamaları, Rasyonet

Deniz Yatırım Model Portföy

Deniz Yatırım Model Portföy, Deniz Yatırım Strateji ve Araştırma Bölümü tarafından, temel analiz kriterlerine göre hazırlanmış, orta-uzun vadeli hisse senedi tavsiye listesidir. Alınan pozisyonlar sadece uzun yönlüdür (long only). Herhangi bir rakamsal/yüzdesel getiri hedefi söz konusu değildir. Herhangi bir şirket sayısı sınırı söz konusu değildir. Herhangi bir sıklıkta/takvim dahilinde değişiklik yapma zorunluluğu söz konusu değildir. Strateji ve Araştırma Bölümü analistleri portföyü takvim yılı içerisinde piyasa koşulları izin vermez ise değiştirmeme hakkına sahiptirler. Portföy içerisinde yer alan şirketler için temel analiz açısından getiri potansiyeli kalmamış dahi olsa da (değerleme olarak) şirket markasına olan geçmiş ve gelecek dönem güveni ile liste içerisinde kalmaya devam edebilirler. **Portföyde yer alan şirketler için AL tavsiyesi bulunması zorunluluğu söz konusu değildir. Bölüm analistleri, TUT ve/veya Gözden Geçiriliyor önerileri ile de liste içerisinde şirket tercihinde bulunabilirler.**

Deniz Yatırım model portföy | sektörel ve endeks dağılımları

Model porföy sektörel dağılımı

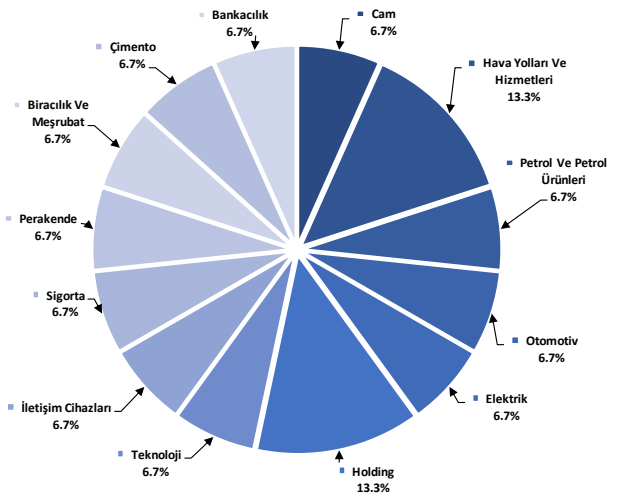

Kaynak: Deniz Yatırım Strateji ve Araştırma Bölümü hesaplamaları

Model portföy endeks dağılımı

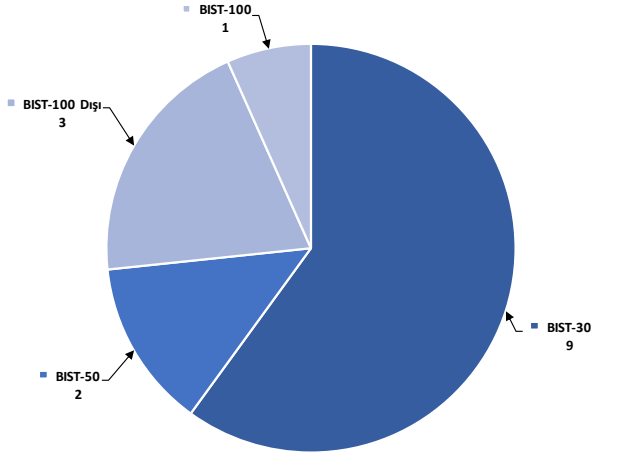

Kaynak: Deniz Yatırım Strateji ve Araştırma Bölümü hesaplamaları

Değerlemeler

	Piyasa Değeri (mn TL)	Piyasa Değeri (mn USD)	BIST 30 Endeksi'ndeki Payı	BIST 100 Endeksi'ndeki Payı	Nominal Hisse Performansı - YBB	Relatif Hisse Performansı - YBB	Hedef Fiyat (TL)	Tavsiye	Kapanış Fiyatı	Yükseliş / Düşüş Potansiyeli
Finansallar										
Agesa Hayat Emeklilik	11,367	367	---	---	3%	-17%	70.00	TUT	63.15	10.8%
Akbank	220,168	7,112	6.7%	4.7%	16%	-7%	58.30	AL	42.34	37.7%
Aksigorta	10,478	338	---	---	24%	-1%	9.80	AL	6.50	50.8%
Anadolu Hayat Emeklilik	21,500	694	---	---	31%	5%	66.00	AL	50.00	32.0%
Anadolu Sigorta	33,775	1,091	---	---	12%	-10%	81.90	TUT	67.55	21.2%
Garanti Bank	276,990	8,947	2.3%	1.6%	13%	-10%	93.50	AL	65.95	41.8%
Halkbank	109,927	3,551	---	0.4%	28%	2%	18.10	TUT	15.30	18.3%
İş Bankası	288,999	9,335	5.0%	3.5%	24%	-1%	39.00	AL	28.90	34.9%
İş Yatırım	56,850	1,836	---	0.6%	18%	-5%	50.00	AL	37.90	31.9%
TSKB	23,520	760	---	0.4%	28%	2%	13.00	AL	8.40	54.8%
Türkiye Sigorta	58,715	1,897	---	---	25%	0%	54.40	TUT	50.55	7.6%
Vakıf Bank	147,946	4,779	---	0.3%	16%	-7%	23.00	AL	14.92	54.2%
Yapı Kredi Bank	201,547	6,510	4.6%	3.2%	22%	-2%	35.20	AL	23.86	47.5%
Holdingler										
Alarko Holding	59,030	1,907	1.0%	0.7%	50%	20%	166.77	AL	135.70	22.9%
Doğan Holding	36,900	1,192	---	0.5%	27%	2%	18.70	AL	14.10	32.6%
Enka İnşaat	239,040	7,721	1.6%	1.1%	19%	-5%	50.00	AL	39.84	25.5%
Koç Holding	444,797	14,368	5.5%	3.9%	24%	-1%	221.00	AL	175.40	26.0%
Sabancı Holding	169,710	5,482	4.9%	3.4%	34%	7%	96.00	AL	80.80	18.8%
Şişecam	160,512	5,185	4.5%	3.1%	14%	-9%	77.70	AL	52.40	48.3%
Tekfen Holding	17,457	564	---	0.3%	28%	2%	57.60	AL	47.18	22.1%
Petrol ve Gaz										
Aygaz	34,509	1,115	---	---	16%	-7%	193.00	AL	157.00	22.9%
Petkim	64,374	2,079	1.7%	1.2%	39%	11%	22.00	TUT	25.40	-13.4%
Tüpraş	315,994	10,207	8.8%	6.2%	15%	-8%	208.00	AL	164.00	26.8%
Enerji										
Aksa Enerji	47,067	1,520	---	0.4%	29%	3%	50.70	TUT	38.38	32.1%
Alfa Solar Enerji	40,627	1,312	---	0.3%	31%	5%	103.80	AL	110.40	-6.0%
Biotrend Enerji	10,550	341	---	0.2%	23%	-2%	31.80	AL	21.10	50.7%
Galata Wind Enerji	14,926	482	---	0.2%	27%	2%	35.77	AL	27.64	29.4%
Enerjisa Enerji	72,340	2,337	---	0.6%	34%	7%	77.20	AL	61.25	26.0%
Demir Çelik										
Erdemir	168,630	5,447	4.6%	3.3%	18%	-6%	57.00	AL	48.18	18.3%
Kardemir (D)	31,189	1,007	1.1%	0.8%	22%	-2%	37.00	AL	29.10	27.1%
Kimya, Tarımsal İlaç ve Gübre										
Aksa Akrilik	34,577	1,117	---	0.5%	4%	-17%	134.00	AL	106.80	25.5%
Alkim Kimya	6,405	207	---	---	25%	0%	56.00	AL	42.70	31.1%
Hektaş	52,928	1,710	1.2%	0.9%	4%	-17%	25.50	TUT	20.92	21.9%
Kimteks Poliüretan	16,665	538	---	0.2%	18%	-6%	95.95	AL	68.55	40.0%
Otomotiv ve Otomotiv Yan Sanayi										
Doğuş Otomotiv	60,335	1,949	---	0.8%	7%	-15%	412.00	AL	274.25	50.2%
Ford Otosan	359,332	11,607	3.5%	2.5%	38%	11%	1202.00	AL	1024.00	17.4%
Kordsa	17,974	581	---	0.2%	19%	-5%	128.00	AL	92.40	38.5%
Tofaş	133,000	4,296	1.8%	1.3%	27%	1%	360.00	AL	266.00	35.3%
Turk Traktor	86,258	2,786	---	0.8%	21%	-3%	1373.30	AL	862.00	59.3%
Otokar	63,540	2,052	---	0.7%	24%	-1%	532.50	AL	529.50	0.6%
Brisa	34,936	1,128	---	---	48%	18%	135.30	AL	114.50	18.2%
Sağlık										
Anatolia Tanı ve Biyoteknoloji Ürünler	3,122	101	---	---	14%	-9%	15.40	TUT	14.19	8.5%
Eczacibasi Ilac	36,387	1,175	---	0.3%	21%	-3%	53.50	TUT	53.10	0.8%
Lokman Hekim	2,146	69	---	---	-8%	-26%	78.30	AL	59.60	31.4%
Meditera Tıbbi Malzeme	4,379	141	---	---	32%	6%	59.20	AL	36.80	60.9%
MLP Sağlık	35,366	1,142	---	---	14%	-9%	284.30	AL	170.00	67.2%
Selçuk Ecza Deposu	39,806	1,286	---	---	4%	-17%	73.50	AL	64.10	14.7%
Perakende ve Toptan										
BIM	239,692	7,742	8.3%	5.8%	31%	5%	451.20	AL	394.75	14.3%
Bizim Toptan	3,715	120	---	---	24%	-1%	62.50	AL	46.16	35.4%
Mavi Giyim	27,490	888	---	0.8%	19%	-5%	180.60	AL	138.40	30.5%
Migros	86,182	2,784	---	1.7%	42%	14%	593.50	AL	476.00	24.7%
Şok Marketler	41,293	1,334	---	0.9%	29%	3%	112.10	AL	69.60	61.1%
Gıda ve İçecek										
Coca Cola İçecek	160,762	5,193	---	1.6%	20%	-4%	669.10	AL	632.00	5.9%
Tat Gıda	4,991	161	---	---	9%	-13%	47.70	AL	36.70	30.0%
Ülker Bisküvi	39,402	1,273	---	0.6%	30%	4%	154.50	AL	106.70	44.8%
Yayla Agro Gıda	17,826	576	---	0.2%	28%	3%	24.70	AL	16.40	50.6%
Büyük Şefler Gıda	3,531	114	---	---	---	---	53.10	AL	33.00	60.9%
Beyaz Eşya ve Mobilya										
Arçelik	108,252	3,497	0.9%	0.6%	25%	0%	191.00	AL	160.20	19.2%
Vestel Beyaz Eşya	30,624	989	---	---	20%	-4%	24.30	AL	19.14	27.0%
Vestel Elektronik	32,053	1,035	---	0.5%	107%	65%	86.00	AL	95.55	-10.0%
Yataş	4,827	156	---	---	33%	6%	46.30	AL	32.22	43.7%
Telekom & Teknoloji & Yazılım										
Aztek Teknoloji	16,450	531	---	---	60%	28%	96.90	TUT	164.50	-41.1%
Hitit Bilgisayar Hizmetleri	9,199	297	---	---	27%	1%	108.80	AL	72.15	50.8%
İndeks Bilgisayar	7,755	250	---	---	73%	39%	10.89	AL	10.34	5.3%
Karel Elektronik	13,942	450	---	---	49%	19%	21.00	AL	17.30	21.4%
Kontrolmatik Teknoloji	60,100	1,941	1.3%	0.9%	38%	11%	378.00	AL	300.50	25.8%
Logo Yazılım	11,000	355	---	---	49%	19%	91.40	AL	110.00	-16.9%
Turkcell	146,080	4,719	4.4%	3.1%	18%	-5%	102.00	AL	66.40	53.6%
Türk Telekom	113,750	3,674	---	0.6%	33%	7%	44.40	AL	32.50	36.6%
Savunma										
Aselsan	284,544	9,191	4.1%	2.9%	39%	11%	62.20	AL	62.40	-0.3%
Yapı Malzemeleri										
Akçansa	33,580	1,085	---	0.2%	23%	-1%	235.40	AL	175.40	34.2%
Çimsa	36,008	1,163	---	0.6%	30%	4%	43.40	AL	38.08	14.0%
Kalekim	14,048	454	---	---	42%	14%	39.20	AL	30.54	28.4%
Havacılık										
Pegasus	85,676	2,767	2.1%	1.5%	29%	3%	1118.00	AL	837.50	33.5%
TAV Havalimanları	61,504	1,987	---	1.2%	57%	26%	167.60	AL	169.30	-1.0%
Türk Hava Yolları	393,300	12,704	10.9%	7.7%	25%	0%	380.00	AL	285.00	33.3%
Kağıt ve Kağıt Ürünleri										
Europap Tezol Kağıt	10,674	345	---	---	35%	8%	28.10	AL	24.26	15.8%
GYO'lar										
Emlak GYO	42,940	1,387	1.2%	0.8%	64%	31%	12.50	AL	11.30	10.6%
Ozak GYO	14,531	469	---	---	30%	4%	14.00	AL	9.98	40.3%
Torunlar GYO	37,000	1,195	---	---	17%	-7%	50.00	AL	37.00	35.1%
Kaynak: Deniz Yatırım Strateji ve Araştırma, Rasyonet			**92.1%**	**81.4%**						

Strateji ve Araştırma Bölümü kapsamındaki hisselere ait öneri dağılımı

Araştırma öneri dağılımı

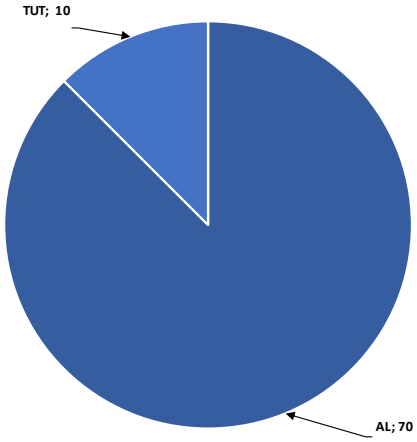

Kaynak: Deniz Yatırım Strateji ve Araştırma Bölümü

Araştırma kapsamı sektörel dağılımı

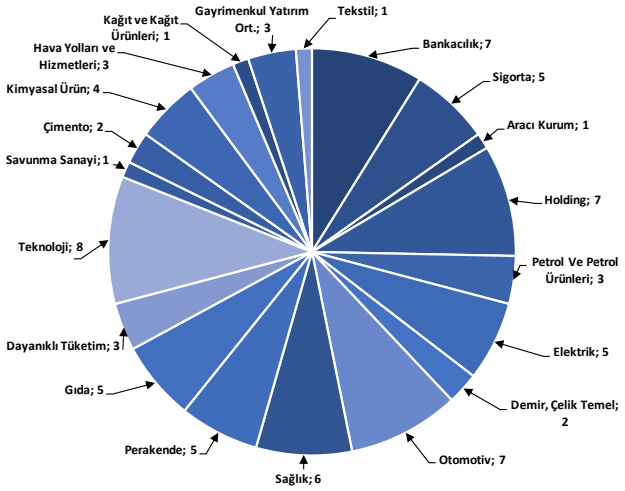

Kaynak: Deniz Yatırım Strateji ve Araştırma Bölümü

Haftalık takvim

Haftalık Takvim, 19 Şubat 2024 - 25 Şubat 2024

Tarih	Gün	Saat	Ülke	Olay	Beklenti	Önceki
20 Şubat	Salı	12:00	EUR	ECB Cari İşlemler Dengesi (M.A.)	--	24.6b
21 Şubat	Çarşamba	10:00	TR	Tüketici Güveni (M.A.)	--	80.4
		18:00	EUR	Tüketici Güveni	-15.8	-16.1
		22:00	ABD	FOMC Toplantı Tutanakları	--	--
22 Şubat	Perşembe	12:00	EUR	HCOB Euro Bölgesi İmalat PMI	47	46.6
		12:00	EUR	Euro Bölgesi Hizmetler PMI	48.7	48.4
		12:00	EUR	Euro Bölgesi Bileşik PMI	48.3	47.9
		13:00	EUR	TÜFE (Yıllık)	2.80%	2.80%
		13:00	EUR	TÜFE (Aylık)	-0.40%	-0.40%
		13:00	EUR	TÜFE (Yıllık)	3.30%	3.30%
		14:00	TR	Bir Hafta Vadeli Repo Faiz Oranı	45.00%	45.00%
		14:30	TR	Yabancı Net Hisse Senedi Yatırımı	--	$37m
		16:30	ABD	İşsizlik Başvurusu Başvuruları	--	212k
		17:45	ABD	S&P Küresel ABD İmalat PMI	50.1	50.7
		17:45	ABD	S&P Küresel ABD Hizmet PMI	52	52.5
		17:45	ABD	S&P Küresel ABD Bileşik PMI	--	52
		18:00	ABD	Mevcut Konut Satışları	3.97m	3.78m
		18:00	ABD	Mevcut Konut Satışları (Aylık)	5.00%	-1.00%
23 Şubat	Cuma	10:00	TR	Reel Sektör Güven Endeksi (M.A.)	--	102.9
		10:00	TR	Reel Sektör Güven Endeksi (M. Arındırılmamış)	--	100.9
		10:00	TR	Kapasite Kullanım Oranı	--	76.20%
		11:00	TR	Yabancı Turist Girişleri (Yıllık)	--	3.50%
24 - 25 Şubat	Haftasonu	-	-			

**(M.A.):Mevsimsellikten arındırılmış*

Kaynak: Bloomberg, Deniz Yatırım Strateji ve Araştırma

Beklenen Finansal Açıklamalar

Tarih	Şirket
29 Şubat	Bankaların konsolide olmayan sonuçları için son gün
11 Mart	Bankaların konsolide sonuçları için son gün
9 Mayıs	Şirketlerin konsolide olmayan sonuçları için son gün
20 Mayıs	Şirketlerin konsolide sonuçları için son gün

Beklenen Finansal Açıklamalar

Tarih	Şirket	Çeyrek	Konsensus Net Kar Beklentisi	Deniz Yatırım Net Kar Beklentisi
22 Şubat	EREGL	4Ç23	TRY 3.336 mln	TRY 4.061 mln
	TTRAK	4Ç23	TRY 2.849 mln	-

Kaynak: Research Turkey, Deniz Yatırım Strateji ve Araştırma

Sayılar milyon TL ifade etmektedir.

Yasal Uyarı

Bu rapor/e-posta içerisinde yer alan değerlendirmeler Deniz Yatırım Menkul Kıymetler A.Ş. tarafından, güvenilir olduğuna inanılan kaynaklardan elde edilen bilgi ve veriler kullanılarak genel nitelikte hazırlanmıştır. Raporda yer alan ifadeler, mali durumunuz ile risk ve getiri tercihlerinize uygun olmayabilir ve hiçbir şekilde alış veya satış yapılması yönünde yönlendirme olarak değerlendirilmemelidir. Deniz Yatırım, bu bilgilerin doğru, eksiksiz ve değişmez olduğunu garanti etmemektedir. Bu sebeple, okuyucuların, bu raporlardan elde edilen bilgilere dayanarak hareket etmeden önce, bilgilerin doğruluğunu teyit etmeleri önerilir ve bu bilgilere dayanılarak aldıkları kararlarda sorumluluk okuyucuların kendilerine aittir. Bilgilerin eksikliği ve yanlışlığından Deniz Yatırım hiçbir şekilde sorumlu tutulamaz. Ayrıca, Deniz Yatırım ve DenizBank Finansal Hizmetler Grubu çalışanları ve danışmanlarının, herhangi bir şekilde bu rapor/e-posta içerisinde yer alan bilgiler dolayısıyla ortaya çıkabilecek, doğrudan veya dolaylı zararlarla ilgili herhangi bir sorumluluğu yoktur. Burada yer alan bilgiler sermaye piyasası aracına yönelik bir yatırım tavsiyesi, alım-satım önerisi ya da getiri vaadi değildir ve yatırım danışmanlığı kapsamında yer almamaktadır. Yatırım Danışmanlığı hizmeti; yetkili kuruluşlar tarafından imzalanacak yatırım danışmanlığı sözleşmesi çerçevesinde kişilerin risk ve getiri tercihleri dikkate alınarak kişiye özel sunulmaktadır. Buradaki içeriğin hiçbir bölümü Deniz Yatırım Menkul Kıymetler A.Ş.'nin yazılı izni olmadan çoğaltılamaz, hiçbir şekil ve ortamda yayınlanamaz, alıntı yapılamaz ve kullanılamaz. Sadece burada yer alan bilgilere dayanılarak yatırım kararı verilmesi beklentilerinize uygun sonuçlar doğurmayabilir.

© DENIZ INVEST 2024

Derecelendirme

Deniz Yatırım Analistleri, her hisse senedi için bir veya birden fazla değerleme yöntemi kullanarak 12 aylık hedef değerler (fiyatlar) ve buna bağlı olarak potansiyel getirileri hesaplamaktadır. 12 ay derecelendirme sistemimiz; **AL, TUT** ve **SAT** olmak üzere 3 farklı genel yatırım tavsiyesi içerir.

AL: Hisse senedinin gelecek 12 ay toplam potansiyel getirisinin **en az %20 ve üzerinde** oluşması şeklindeki değerlemeyi ifade etmektedir.

TUT: Hisse senedinin gelecek 12 ay toplam potansiyel getirisinin **%0-20 aralığında** oluşması şeklindeki değerlemeyi ifade etmektedir.

SAT: Hisse senedinin gelecek 12 ay toplam potansiyel getirisinin **%0'dan daha düşük** seviyelerde oluşması şeklindeki değerlemeyi ifade etmektedir.

Derecelendirme	Potansiyel Getiri (PG), 12-ay
AL	≥%20
TUT	%0-20
SAT	≤%0

Kaynak: Deniz Yatırım

Deniz Yatırım Analistleri hisse senetlerini potansiyel katalizörler, tetikleyici gelişmeler, riskler ile piyasa, sektör ve rakip firma gelişmeleri ışığında değerlendirmektedir. Analistlerimiz genel yatırım tavsiyesinin kamuoyuyla paylaşılmasını takip eden süreçte hisse senetlerini titizlikle yakından takip etmeye devam etmekte; ancak, hisse senedi fiyatındaki dalgalanmalardan ötürü değerler, derecelendirme sistemimizdeki sınırları aştığı takdirde, analistlerimiz hisse senedi hakkında sundukları tavsiyeyi değiştirmemeyi ve/veya Gözden Geçirme (GG) sürecine almayı tercih edebilirler.