

Hisse Senedi Piyasası

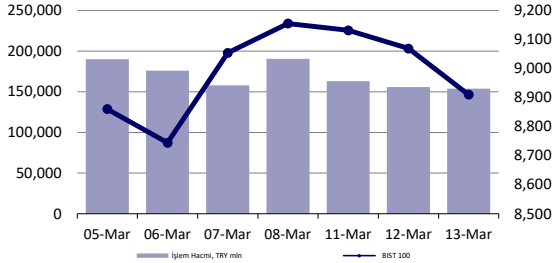

Endeksler, para piyasaları ve emtia

	Kapanış	Önceki	1 Gün	1 Ay	Yıl Baş.
BIST100	8,910	9,069	-1.8%	-0.9%	19.3%
İşlem Hacmi, TL mln	153,903	155,885	-1.3%	-30.1%	66.0%
Türkiye 2032 (13.10.2032)	24.62%	24.62%	0 bps	229 bps	217 bps
Türkiye 2032	6.83%	6.82%	0 bps	-22 bps	22 bps
TÜCMB karışık fonlama mlyt	46.20%	46.28%	-8 bps	120 bps	370 bps
USD/TRY	32.09	32.07	0.1%	4.5%	8.7%
EUR/TRY	35.17	35.10	0.2%	6.8%	8.1%
Sepet (50/50)	33.63	33.58	0.1%	5.7%	8.3%
DOW	39,043	39,005	0.1%	2.0%	3.6%
S&P500	5,165	5,175	-0.2%	4.3%	8.3%
FTSE	7,772	7,748	0.3%	3.5%	0.5%
MSCI EM	1,047	1,049	-0.2%	5.0%	2.2%
MSCI EE	45.86	45.97	-0.2%	6.3%	2.4%
Shanghai SE Comp	3,044	3,056	-0.4%	6.2%	2.3%
Nikkei	38,696	38,798	-0.3%	1.9%	15.6%
Petrol (Brent)	84.05	84.03	0.0%	9.5%	9.5%
Altın	2,174	2,158	0.7%	9.1%	5.4%

En Çok Yükselen & Düşenler (BIST 100)

	Hisse Kodu	Son Kapanış	Gün Değ.	Hacim, TRY bin
En çok yükselenler				
Akfen Yenilenebilir Enerji	AKFYE	30.68	7.6%	1,292,720
Ülker	ULKER	115.60	3.9%	1,481,671
Karsan Otomotiv	KARSN	11.97	3.8%	1,109,368
Türk Traktör	TTRAK	934.00	2.6%	1,224,787
Ag Anadolu Grubu Holding	AGHOL	284.00	2.1%	314,355
European Endüstri İnşaat	EUREN	19.99	1.9%	585,839
En çok düşenler				
Akbank	AKBNK	41.80	-4.5%	3,853,486
Yapı Ve Kredi Bankası	YKBNK	22.26	-4.5%	5,072,234
Koza Altın İşletmeleri	KOZAL	23.10	-4.3%	1,599,795
İş Bankası (C)	ISCTR	10.60	-4.2%	4,363,776
Penta Teknoloji Ürünleri Dağıtım Ticaret	PENTA	20.80	-4.2%	207,947
Kayseri Şeker Fabrikası	KAYSE	31.26	-3.8%	218,199

5 Yıllık Ülke Risk Primi (CDS) (baz puan)



günlük bülten

Piyasa yorumu:

Bu sabah negatif açılış ve sonrasında 8800 – 9050 arasında işlem aktivitesi bekliyoruz.

Dün endeks günü-1.75% değişimle 8910,23 seviyesinde kapattı. İşlem hacmi yüksek seviyede gerçekleşti.

Günlük Bültenimizin ilerleyen sayfalarında detaylı şekilde görebileceğiniz Seçilmiş İndikatörler Puanlama Sistemimize göre bugün öne çıkan ilk 5 hisse senedi: **KARSN, AGHOL, TTRAK, AKFYE ve CWENE**. [İlgili sayfada sistemimizin metodolojisini ve uyarı notunu okumanızı önemle belirtmek isteriz.](#)

Önemli hatırlatma: Strateji ve Araştırma Bölümü olarak yaptığımız tüm kapsamlı analizlerimize denizyatirim.com adresi üzerinde yer alan Analiz-Araştırma Raporları sekmeleri üzerinden 7/24 geriye dönük değerlendirmemiz de dahil olmak üzere "Müşteri Girişi" yaparak ulaşabilirsiniz.

Araştırma Kapsamı Güncelleme Bilgilendirmesi: Analist değişikliği nedeniyle ECILC ve ANGEN şirketleri Araştırma kapsamından bugünden itibaren çıkarılmıştır. Araştırma kapsamımızda yer alan şirketlere ait hedef fiyatlarımıza, öneri ve getiri potansiyellerine, her gün sabah sizlerle paylaştığımız Günlük Bülten içerisinde yer alan tablodan ulaşabilirsiniz.

Bugünün haberleri:

Hisse senetleri

- AZTEK:** Bilanço değerlendirmesi / sınırlı olumlu
- CCOLA:** Bilanço değerlendirme / olumlu
- VESTL:** Rekabet Kurulu kararının yargı süreci hakkında / nötr
- ALARK:** Alarko Tarım Grubu, jeotermal seracılıkta ilk 10'u hedefliyor / nötr

Piyasalarda bugün

Amerikan enflasyon verilerinin ardından küresel piyasalarda ağırlıklı karışık eğilimin dün de korunduğu görüldü. Avrupa'da hisse senedi endeksleri artı bölgede yer alırken, DAX %-0.02 ile sınırlı ayrıştı. Stoxx 50 %0.35 ile kapanış yaptı. ABD seansında S&P 500 ve Nasdaq endeksleri değer kaybederken, Dow Jones, yükselişte olduğu gibi geri çekilmeye de yatay kalmayı başardı ve %0.10 ile trade etti. ABD'de tahvil faizleri yükselmeye devam ederken, emtia işlemlerinde petrol ve altın yükseldi. Brent, \$84 seviyesinde kapanış yaparken, ons altın da \$2174 düzeyinde takip edildi. Amerikan doları yatay-negatif ve DXY <103.00. Türk hisse senetleri üçüncü günde de negatif yönde ayrışırken, MSCI TR endeksi %-2.25 ile izlendi. BIST 100 endeksinde 9000 puan bölgesinin aşağısında kapanış oldu ve 87 hisse değer kaybı gösterdi. Teknik görüntünün bozulması, yerel seçim sürecinin yarattığı negatif algı ve TCMB'nin attığı likiditeyi azaltma adımlarının bir süre daha baskı unsurları olarak belirmesini bekleriz.

Şirket haberleri

AZTEK: Bilanço değerlendirmesi / sınırlı olumlu

Enflasyon muhasebesi uygulanmış verilere göre, Aztek 2023 yılında 5.988 milyon TL satış geliri, 947 milyon TL FAVÖK ve 285 milyon TL net kar açıkladı. Muhasebe değişikliği nedeniyle 2023 yılı finansallarında, parasal kazanç/kayıp kalemi altında 339 milyon TL olumsuz etki oluştu. Deniz Yatırım Strateji ve Araştırma Bölümü olarak, bu çeyrek özelinde, enflasyon muhasebesi uygulamasının yaratacağı muhtemel kafa karışıklığının önüne geçmek ve olabildiğince en sağlıklı şekilde finansallara yaklaşabilmek adına YP raporlama yapan şirketler dışındaki gruba yönelik herhangi bir tahmin paylaşımında bulunmamıştık. Açıklanan finansal sonuçların TMS 29 raporlamaya göre satış geliri, FAVÖK ve net karda artış göstermesi ancak enflasyon muhasebesi kaynaklı vergi gideri ve finansal borçluluğundaki artış sebepleriyle hisse performansı üzerinde sınırlı olumlu bir etki yaratacağı düşüncesindeyiz.

COLLA: Bilanço değerlendirmesi / olumlu

Enflasyon muhasebesi uygulanmış verilere göre, Coca Cola İçecek, 2023 yılında 101.042 milyon TL satış geliri, 17.918 milyon TL FAVÖK ve 20.580 milyon TL net kar açıkladı. Muhasebe değişikliği nedeniyle 2023 yılı finansallarında, parasal kazanç/kayıp kalemi altında 15.723 milyon TL'lik olumlu etki oluştu. Enflasyon muhasebesi etkilerini içeren 2023 yılı finansallarında, satış geliri, FAVÖK ve net karda artışlar gerçekleşti. Şirket, finansal sonuçlarının ardından yayımladığı bilgilendirme notunda TMS 29 etkisi hariç finansal verilere yer verdi. Bu verilere göre Coca Cola İçecek, 4Ç23'te, 20.437 milyon TL satış geliri (Konsensus: 20.124 milyon TL), 3.437 milyon TL FAVÖK (Konsensus: 3.285 milyon TL) ve 557 milyon TL net kar (Konsensus: 851 milyon TL) açıkladı. Deniz Yatırım Strateji ve Araştırma Bölümü olarak, bu çeyrek özelinde, enflasyon muhasebesi uygulamasının yaratacağı muhtemel kafa karışıklığının önüne geçmek ve olabildiğince en sağlıklı şekilde finansallara yaklaşabilmek adına YP raporlama yapan şirketler dışındaki gruba yönelik herhangi bir tahmin paylaşımında bulunmamıştık. Enflasyon muhasebesi içermeyen son çeyrek net karının vergi nedeniyle düşüş göstermesi ve Şirket'in 2023 yılını satış hacmi beklentilerinin hafif altında gerçekleşmesine rağmen son çeyrekte gerçekleşen operasyonel karlılık, yıl toplamında ulaşılan güçlü sonuçlar ve Şirket'in karşılaştırılabilir tabloları yatırımcılarıyla paylaşması dolayısıyla açıklanan finansal sonuçların hisse performansı üzerinde olumlu bir etki yaratacağı düşüncesindeyiz.

VESTL: Rekabet Kurulu kararının yargı süreci hakkında / nötr

21.03.2019, 07.12.2020, 27.01.2023 ve 29.11.2023 tarihli KAP açıklamalarına istinaden; Danıştay 13. Dairesi 10.04.2023 tarih ve 2023/206 E., 2023/1767 K. sayılı kararıyla, Rekabet Kurumu ve Şirket'in %100 bağlı ortaklığı Vestel Ticaret AŞ (Vestel Ticaret)'in temyiz başvurularını kabul ederek istinaf kararının bozulmasına, Rekabet Kurulu'nun kararının hukuka uygun olduğuna ve dosyanın Vestel Ticaret ve Whirlpool (Whirlpool Ev Aletleri Pazarlama ve Ticaret AŞ ve Whirlpool Beyaz Eşya Sanayi ve Ticaret AŞ) lehine karar verilme üzere tekrar İstinaf Mahkemesi (Ankara 8. İdari Dava Dairesi)'ne gönderilmesine karar vermişti.

Danıştay'ın bozma kararına istinaden dosya Ankara 8. İdari Dava Dairesi'ne gönderilmiş ve Danıştay'ın bozma kararının gereğinin yerine getirilmesini teminen, Whirlpool ve Vestel Ticaret hakkında başlatılan soruşturma Rekabet Kurumu'nun 23-37/689-238 sayılı kararı ile sonlandırılmıştı. Geline aşamada Ankara 8. İdari Dava Dairesi 2023/1627 E. ve 2024/395 sayılı kararı ile Danıştay 13. Dairesi'nin bozma kararına uyarak davacıların istinaf başvurusunun reddine karar vermiştir. Böylelikle Whirlpool'un Türkiye'deki faaliyetlerini sonlandırma kararı alması nedeniyle, pazardaki mevcut Whirlpool ürünlerinin satış sonrası hizmetlerinin Vestel Ticaret tarafından yerine getirilmesine ilişkin anlaşma Ankara 8. İdari Dava Dairesi kararıyla da hukuka uygun bulunmuştur. Usulen söz konusu karara karşı temyiz yolu açıktır.

Daha önce açıklanan haberin devamı olması dolayısıyla VESTL payları üzerinde önemli bir etki yaratmayacağı düşüncesindeyiz.

ALARK: Alarko Tarım Grubu, jeotermal seracılıkta ilk 10'u hedefliyor / nötr

Ülkemizde tarımsal iş gücünün yüzde 42'sini, toplam istihdamın ise yüzde 32'sini kadınlar oluşturuyor. Kadın iş gücünün ve emeğinin Türkiye'deki tarımsal üretimin sürdürülmesinde rolü büyük. Faaliyet gösterdiği jeotermal seracılık, gübre, gıda işleme ve tohum ıslahıyla tarım ve gıda sanayi değer zincirinin tümünde yer almayı hedefleyen Alarko Tarım Grubu, kadın çalışanlarıyla birlikte hızla büyümeye devam ediyor. Alarko Tarım Grubu Genel Müdürü Melike Koçođlu, "Ülkemizin ve dünyanın yeterli, sağlıklı ve kaliteli gıdaya erişimini sağlamayı amaçlıyoruz. Bunu da teknolojiyi yoğun biçimde kullanan, planlı ve verimli üretim gerçekleştiren ve kadın çalışanlarımızın ağırlıkta olduğu yetişmiş insan gücümüzle başaracağız. Şu anda çalışanlarımızın yüzde 70'i kadın. Seralarımızda ise bu oran yüzde 75. Afyon'da ve Denizli'de kurulu olan ve yapımı devam eden seralarla bir yıl gibi kısa sürede Türkiye'nin en büyük jeotermal sera işletmecisi olduk" dedi.

İlgili haberin ALARK paylarında önemli bir etki yaratmayacağı düşüncesindeyiz.

Diđer yandan, tarım alanında gerçekleştirdiđi yatırımlar dolayısıyla beğenmeye devam ettiđimizi ve 13 Eylül 2022 tarihinden bu yana Model Portföyümüzde taşıdığımızı da hatırlatmak isteriz.

Haber için link | [Para Dergisi](#)

KAP haberleri

Genel Kurullar				
1.hafta				
04 Mart 2024 Pazartesi	05 Mart 2024 Salı	06 Mart 2024 Çarşamba	07 Mart 2024 Perşembe	08 Mart 2024 Cuma
ZEDUR				BRKO
				IEYHO
2.hafta				
11 Mart 2024 Pazartesi	12 Mart 2024 Salı	13 Mart 2024 Çarşamba	14 Mart 2024 Perşembe	15 Mart 2024 Cuma
TUCLK	KNFRT		MERKO	BRKVY
	LIDFA		OZSUB	KTLEV
			SEGYO	
3.hafta				
18 Mart 2024 Pazartesi	19 Mart 2024 Salı	20 Mart 2024 Çarşamba	21 Mart 2024 Perşembe	22 Mart 2024 Cuma
UZERB	AGESA	ISYAT	EGPRO	AKBNK
	AKGRT		SEKFK	ANHYT
				SKYMD
4.hafta				
25 Mart 2024 Pazartesi	26 Mart 2024 Salı	27 Mart 2024 Çarşamba	28 Mart 2024 Perşembe	29 Mart 2024 Cuma
FMIZP	GEDIK	ALBRK	AKSA	BUCIM
ICBCT	ISGYO	ANGSR	EREGL	ENKAI
	ISGSY	CEMTS	ISDMR	HURGZ
	SISE	FADE	ISFIN	INVEO
	TTRAK	GARAN	JANTS	IHAAS
		GSRAY	LINK	OYAKC
		MAALT	LKMNH	OYYAT
		OTKAR	MEGMT	OYAYO
		RODRG	MMCAS	QNBFL
			PGSUS	SELEC
			PSDTC	SILVR
			QNBFB	TAVHL
			SASA	TSGYO
			TOASO	İŞ BANKASI
			PRKAB	YKBNK
			TSKB	

Kaynak: Deniz Yatırım Strateji ve Araştırma, KAP

KAP HABERLERİ

Hisse	Haber
AVPGY	Kar Payı Dağıtımına İlişkin 12.03.2024 Tarihli Yönetim Kurulu Kararı; Toplam Brüt=Net: 2,10 TL nakit kar payının, üç eşit taksit halinde 1 TL Nominal Değerli Paya Ödenecek Nakit Kar Payı Brüt=Net 0,70 TL olmak üzere 17.04.2024/08.07.2024 ve 14.10.2024 tarihlerinde dağıtılması 04.04.2024 tarihinde yapılacak şirket Olağan Genel Kurul Toplantısında ortakların onayına sunulmasına karar verilmiştir. (Şirket gayrimenkul yatırım ortaklığı statüsünde olduğundan gelir vergisi stopaj oranı sıfırdır.)
BRSAN	Romanya ve ABD Yatırımları Hakkında; Şirketin 31 Ocak 2023 tarihli özel durum açıklaması ile duyurduğu ve bağlı ortaklığı Borusan Tube Products SA tarafından 2023 yılının Mart ayında Romanya'da otomotiv müşterilerinin ihtiyacına yönelik ürünlerin üretimi amacıyla başlatılan 4.800 m2 kapalı alana ve 21 milyon adet üretim kapasitesine sahip tesis yatırımını tamamlanmış olup, deneme üretimi faaliyetlerine başlamıştır. Söz konusu tesisin kademeli olarak ticari faaliyetlerine başlamasının ardından yılın ikinci yarısında konsolide finansal tablolara yaklaşık 8 milyon ABD Doları ciro katkısı sağlanması beklenmektedir. Yine, 31 Mart 2022 tarihli özel durum açıklaması ile duyurduğu ve bağlı ortaklığı Borusan Pipe US'i ABD'de inşaat ve genel endüstri iş kolunda da yerel üretici konumuna getirecek, Baytown'da halihazırda enerji iş koluna hizmet eden 300 bin ton üretim kapasiteli tesisin kapasitesini 400 bin tona yükseltecek 15 bin m2'lik üretim hattı kurulmasına ilişkin yatırım da tamamlanmış olup, deneme üretimi faaliyetlerat T.A.Ş.'nin paylarının tamamı Borusan Holding'e aittir. İşlem'in başarıyla tamamlanmasının ardından Borusan Yatırım'daki doğrudan hissedarlık payının yaklaşık %35,3 olması beklenmektedir. İşlem'in tamamlanmasının a
BRYAT	Borusan Yatırım ve Pazarlama A.Ş. Hisse İşlem Bildirimi; "Borusan Holding A.Ş. ("Borusan Holding") Borusan Yatırım ve Pazarlama A.Ş.'de sahip olduğu ve çıkarılmış sermayenin yaklaşık %1,33'ünü temsil eden 372,692 adet hissenin satışını duyurmaktadır. İşlem, hisse başına 3,272.5 TL'den fiyatlandırılmış ve Borusan Holding tarafından yaklaşık 1.2 milyar TL tutarında brüt hasılat elde edilmiştir. HSBC Bank, İşlem ile ilgili olarak Borusan Holding'in tek plasman temsilcisi olarak görev almıştır. İşlem belgelerinin imzalanmasının ardından, satış, ilgili yatırımcının doğrudan yaklaşımını takiben, Türkiye dışında yerleşik uluslararası bir kurumsal yatırımcıya plasman yoluyla bugün itibarıyla, gerçekleştirilmiştir. İşlem'in mutak kapanış şartlarına bağlı olarak 18 Mart 2024 tarihinde borsa dışında sonuçlanması beklenmektedir. Borusan Holding halihazırda Borusan Yatırım'ın çıkarılmış sermayesinin doğrudan yaklaşık %36,6'sına sahiptir ve Borusan Yatırım'ın doğrudan %28,8 oranında payına sahip olan Borusan İstikbal Ticirne başlamıştır. Söz konusu tesisin kademeli olarak ticari faaliyetlerine başlamasının ardından yılın ikinci yarısında konsolide finansal tablolara yaklaşık 50 milyon ABD Doları ciro katkısı sağlanması beklenmektedir. rından Borusan Holding, Borusan Yatırım'ın dolaylı kontrol sahibi pay sahibi olarak kalmaya devam edecektir. Borusan Holding'in, Borusan Yatırım'a bağlılığı ve desteği devam etmektedir. İşlem'in işbu duyuruya uygun olarak başarıyla tamamlanmasına bağlı olarak, Borusan Holding, elinde kalan Borusan Yatırım hisseleri ile ilgili olarak, mutak istisnalara tabi olmak üzere, HSBC ile mutak 60 günlük bir pay devir kısıtı süresine tabi olacaktır. Prudential Regulation Authority tarafından yetkilendirilen ve Birleşik Krallık'ta Financial Conduct Authority ve Prudential Regulation Authority'nin düzenlemelerine tâbi olan HSBC, işleme ilişkin olarak sadece Borusan Holding'in plasman temsilcisi olarak görev almıştır ve bu açıklamada yer alan hususlarda Borusan Holding dışında kimseye karşı HSBC müşterilerine sağlanan korumaları sağlamak veya burada belirtilen konularla ilgili tavsiyelerde bulunmakla sorumlu olmayacaktır. HSBC ve HSBC grubunun iştirak veya teşebbüslerinden hiçbirini, bu açıklama veya bu açıklamada atıfta bulunulan herhangi bir konu ile bağlantılı olarak HSBC'nin müşterisi olmayan herhangi bir kişiye karşı herhangi bir görev, yükümlülük veya sorumluluk (doğrudan veya dolaylı, sözleşme, haksız fiil, mevzuat veya başka bir şekilde) üstlenmemiş veya bunları kabul etmemiştir". Borusan Holding'in açıklamasına ek olarak, işbu açıklamada sözü edilen taraflar arasında ilgili İşlem'e ilişkin olarak yapılan görüşme ve çalışmaların sonuçlandırılmaması durumunda, şirketin ve yatırımcılarının meşru menfaatlerinin korunması amacıyla, taraflar arasında bu konuda bir anlaşma imzalanıncaya kadar, Yönetim Kurulu'nun 7 Mart 2024 tarih ve 4 sayılı kararı ile Özel Durumlar Tebliği'nin (II-15.1) 6'ncı maddesi uyarınca işsel bilginin açıklanmasının ertelenmesine karar verilmiştir. Bu açıklama, erteleme sebeplerinin ortadan kalkması üzerine ilgili mevzuat hükümleri kapsamında yapılmaktadır.
CCOLA	Kar Payı Dağıtımına İlişkin 13.03.2024 Tarihli Yönetim Kurulu Kararı; 1 TL Nominal Değerli Paya Ödenecek Nakit Kar Payı Brüt: 7,8626000 TL ve Nakit Kar Payı Net: 7,0763400 TL kar payı ödemesinin 27.05.2024 tarihinden itibaren dağıtılması yapılacak şirket Olağan Genel Kurul Toplantısında ortakların onayına sunulmasına karar verilmiştir.
DOHOL	Pay Dışı Sermaye Piyasası Aracı Alımı Hakkında; Şirketin; % 100 oranında pay sahibi olduğu doğrudan bağlı ortaklığı Doğan Trend Otomotiv Ticaret Hizmet ve Teknoloji A.Ş.'nin; 13.03.2024 tarihinde 177 gün vadeli, ihraç anında vadeye olan yıllık bileşik brüt getiri oranı % 61,55 ve yıllık basit brüt getiri oranı % 54,00 olarak hesaplanan; vade sonunda kupon ödemeli finansman bonolarından; 5.600.000 Türk Lirası karşılığında 5.600.000 Türk Lirası nominal değerde 5.600.000 adet (ISIN Kodu: TRFDGTR92412) alım yapılmıştır.
EUPWR ilgili şirket GESAN	Peak Pv Solar/ Araç Şarj Üniteleri Üretimi ile İlgili; Şirketin %60 bağlı ortaklığı ve Girişim Elektrik Sanayi Taahhüt ve Ticaret A.Ş.'nin dolaylı bağlı ortaklığı PEAK PV SOLAR TEKNOLOJİLERİ A.Ş., 11-22 kW AC Araç Şarj Ünitelerinin ve 60-480 kW aralığında DC Araç Şarj Ünitelerinin, ADDMORE marka olarak, seri üretimine başlamıştır. 2024 yılının 2. yarısında, ülkemizin ihtiyacının büyük bir kısmını sağlayacak ve yurtdışı pazarlara da satış gerçekleştirecek kapasiteye ulaşacaktır. PEAK PV SOLAR, AC/DC Araç Şarj Üniteleri üretimi konusunda lider olmayı hedeflemektedir. Şirketin 2025 yılı için ciro beklentisi 40 milyon USD'dir.
MPARK	Finansal Takvim; Şirketin 2023 yılı Finansal Sonuçları 19.03.2024 Salı günü KAP'ta yayımlanacaktır.

Kaynak: Deniz Yatırım Strateji ve Araştırma, KAP

Teknik yorum

BIST 100 endeksi

Dün endeks günü-1.75% deęişimle 8910,23 seviyesinde kapattı. İşlem hacmi yüksek seviyede gerçekleşti. Endekste tüm gün boyunca satış baskısı hakimdi. Endeksin 9000 destek seviyesinin altında kapanış gerçekleştirmesini satış baskısının devam edebileceđi şeklinde yorumluyoruz ve 9000 üstünde işlem görmedikçe yeni alım konusunda temkinli olmak gerektiđini düşünüyoruz.5 g Ort. 9064.11 22 g. Ort. 9128.80 seviyesindeler. Destek olarak 8750 ve 8900, direnç olarak 9000 ve 9180 takip ediyoruz. Bu sabah negatif açılış ve sonrasında 8800 – 9050 arasında işlem aktivitesi bekliyoruz

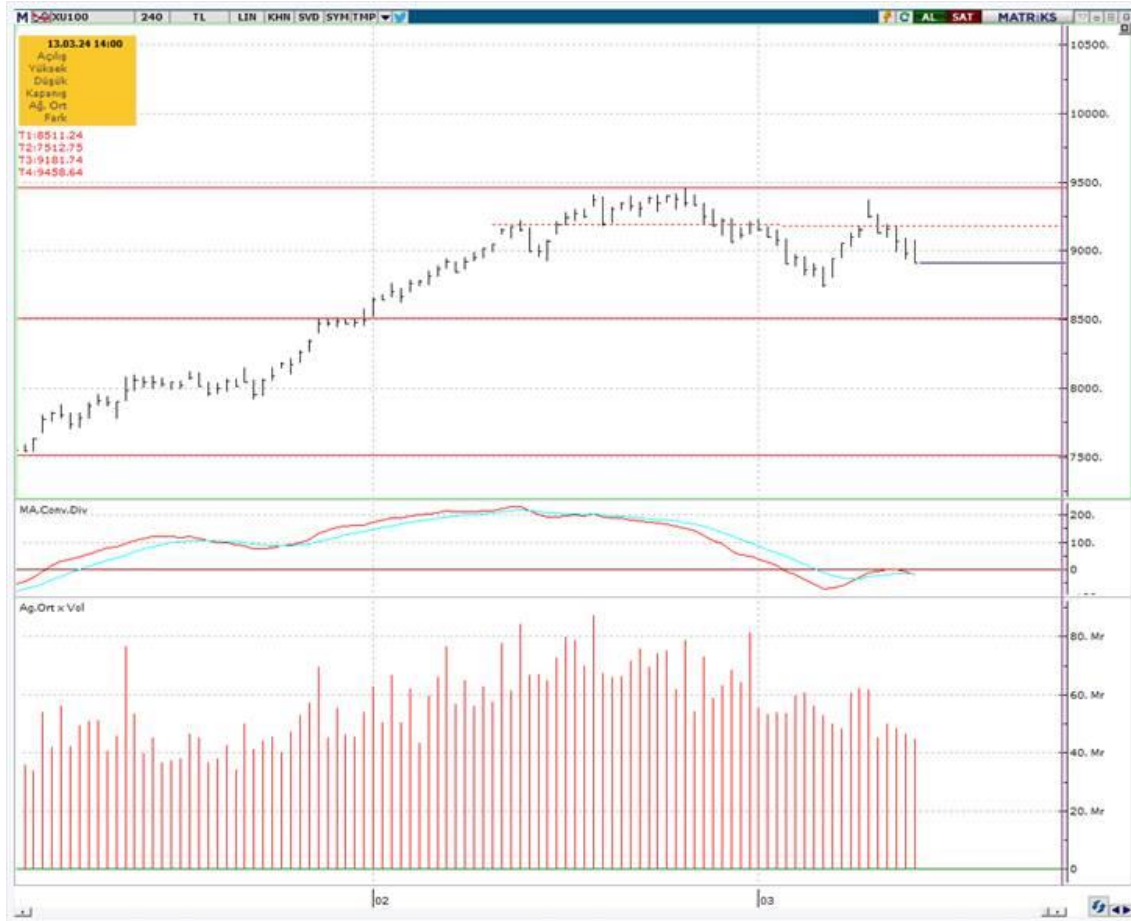

VIOP- X30Y vade teknik analiz

Dün vadeli endeks günü-1.78% deęişimle 9945,50 seviyesinde kapattı. İşlem hacmi yüksek seviyede gerçekleşti. Vadeli endekste tüm gün boyunca satış baskısı hakimdi. 10.000 destek seviyesi altında kaldıkça satış baskısının devam edebileceęi düşüncesindeyiz. Kısa vadeli pozisyonlarda 9850 ana destek olarak takip ediyoruz. 5g. Ort. 10114.20 22 g. Ort. 10264,55 seviyesindedir. Destek olarak 9780 ve 9850, direnç olarak ise 10000 ve 10120 seviyelerini takip ediyoruz. Bu sabah negatif açılış ve sonrasında 9850 – 10120 arasında işlem aktivitesi bekliyoruz.

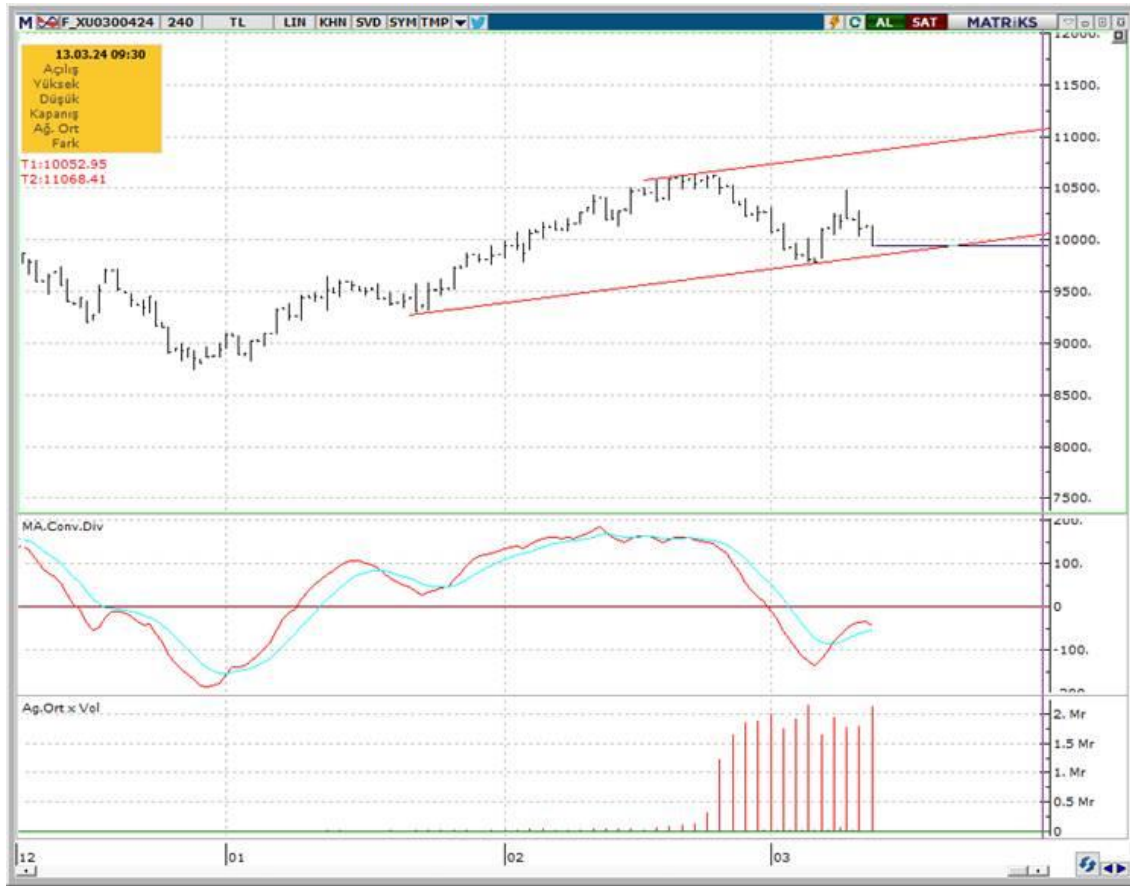

BIST 100 endeks ağırlıkları ve puan katkıları

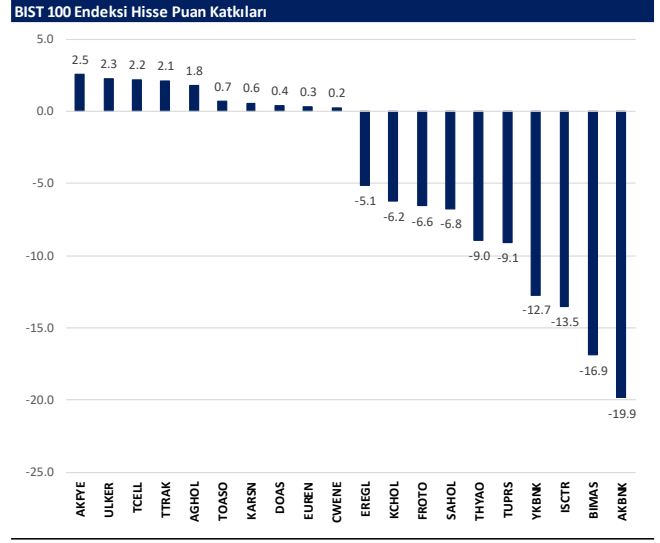
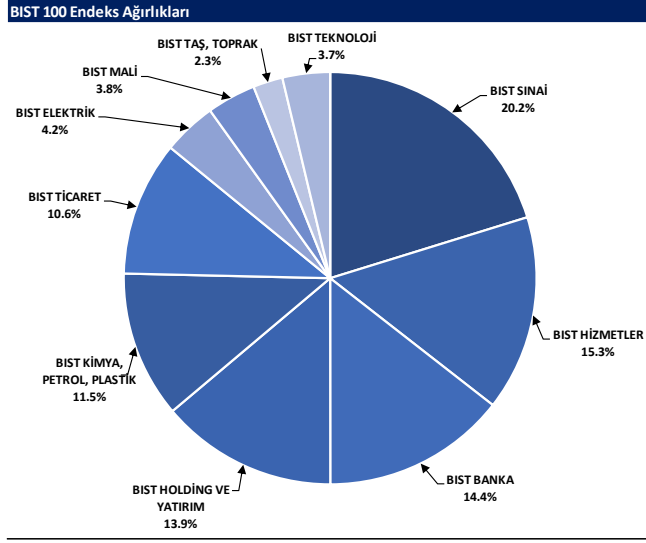

BIST endekslerine ait performanslar

BIST Endeksleri	Endeks Açıklaması	13.03.2024	12.03.2024	Günlük değişim	29.12.2023	Yıl başlangıcından değişim
XU100	BIST 100	8910	9069	-1.8%	7470	19%
XU30	BIST 30	9447	9643	-2.0%	8021	18%
XU50	BIST 50	7787	7937	-1.9%	6572	18%
XBANK	BIST BANKA	9836	10236	-3.9%	8717	13%
XUTUM	BIST TUM	10554	10701	-1.4%	8577	23%
XUMAL	BIST MALI	9562	9767	-2.1%	7888	21%
XD30S	BIST 30 AĞIRLIK SINIRLAMALI 10	9649	9850	-2.0%	8193	18%
X100S	BIST 100 AĞIRLIK SINIRLAMALI 10	8912	9071	-1.8%	7472	19%
XBANA	BIST ANA	32154	32351	-0.6%	23113	39%
XBLSM	BIST BİLİŞİM	6834	6888	-0.8%	3706	84%
XELKT	BIST ELEKTRİK	557	561	-0.6%	452	23%
XFIND	BIST FİN. KIR. FAKTORİNG	3856	3883	-0.7%	3198	21%
XGIDA	BIST GIDA, İÇECEK	10909	10998	-0.8%	8837	23%
XGMYO	BIST GAYRİMENKUL Y.O.	2996	3018	-0.7%	2449	22%
XHARZ	BIST HALKA ARZ	109023	109297	-0.3%	79702	37%
XHOLD	BIST HOLDİNG VE YATIRIM	8453	8573	-1.4%	6642	27%
XILTM	BIST İLETİŞİM	1558	1557	0.1%	1391	12%
XINSA	BIST İNŞAAT	9712	9921	-2.1%	8943	9%
XKAGT	BIST ORMAN, KAĞIT, BASIM	7233	7303	-1.0%	5267	37%
XKMYA	BIST KİMYA, PETROL, PLASTİK	13112	13314	-1.5%	11439	15%
XKOBI	BIST KOBI SANAYİ	31776	31756	0.1%	22204	43%
XKURY	BIST KURUMSAL YÖNETİM	7451	7567	-1.5%	6264	19%
XMADN	BIST MADENCİLİK	6493	6667	-2.6%	5363	21%
XMANA	BIST METAL ANA	16897	17147	-1.5%	14826	14%
XMEŞY	BIST METAL EŞYA, MAKİNA	24806	24997	-0.8%	18675	33%
XSADA	BIST ADANA	70263	71168	-1.3%	66137	6%
XSANK	BIST ANKARA	17302	17244	0.3%	12998	32%
XSANT	BIST ANTALYA	13254	13257	0.7%	11026	21%
YSBAL	BIST BALIKESİR	9563	9733	-1.7%	8036	19%
YSBUR	BIST BURSA	18270	18125	0.8%	14349	27%
XSDNZ	BIST DENİZLİ	9101	9156	-0.6%	6224	46%
XSGRT	BIST SİĞORTA	43051	42656	0.9%	33697	28%
XSIST	BIST İSTANBUL	11620	11748	-1.1%	9479	23%
XSIZM	BIST İZMİR	16714	17019	-1.8%	13131	27%
XSKAY	BIST KAYSERİ	37417	37844	-1.1%	28581	31%
XSKOC	BIST KOCAELİ	27829	28368	-1.9%	23577	18%
XSKON	BIST KONYA	12044	12240	-1.6%	7870	53%
XSPOR	BIST SPOR	5120	5070	1.0%	3668	40%
XSTKR	BIST TEKİRDAĞ	46473	47374	-1.9%	39257	18%
XTAŞT	BIST TAŞ, TOPRAK	12697	12750	-0.4%	10958	16%
XTCRT	BIST TİCARET	21493	21914	-1.9%	16660	29%
XTEKS	BIST TEKSTİL, DERİ	3845	3889	-1.1%	2994	28%
XTM2S	BIST TEMETTÜ 2S	11359	11630	-2.3%	9394	21%
XTMTU	BIST TEMETTÜ	9122	9306	-2.0%	7491	22%
XTRZM	BIST TURİZM	1260	1271	-0.9%	997	26%
XTUMY	BIST TUM-100	34793	34911	-0.3%	25772	35%
XUHIZ	BIST HİZMETLER	8337	8426	-1.1%	6839	22%
XULAS	BIST ULUŞTIRMA	29480	29767	-1.0%	24695	19%
XUSIN	BIST SİNAİ	14016	14174	-1.1%	11532	22%
XUSRD	BIST SÜRÜDÜRÜLEBİLİRLİK	11569	11782	-1.8%	9694	19%
XUTEK	BIST TEKNOLOJİ	14633	14725	-0.6%	9541	53%
XYLDZ	BIST YILDIZ	9756	9900	-1.5%	8042	21%
XYORT	BIST MENKUL KIYIM Y.O.	4391	4470	-1.8%	3385	30%
XYU0B	BIST 100-30	17262	17451	-1.1%	14042	23%
X10XB	BIST BANKA DİSİ LİKİT 10	11436	11613	-1.5%	9883	16%
XAKUR	BIST ARACI KURUMLAR	42133	42714	-1.4%	36746	15%
XLBNK	BIST LİKİT BANKA	8702	9041	-3.8%	7700	13%
XTKJS	BIST TEKNOLOJİ AĞIRLIK SINIRLAMALI	23843	24014	-0.7%	14089	69%

Kaynak: Deniz Yatırım Strateji ve Araştırma, Rasyonel

Seçilmiş BIST Endekslerine Ait Günlük Performanslar

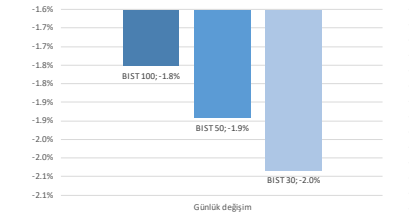

Kaynak: Deniz Yatırım Strateji ve Araştırma Bölümü hesaplamaları, Rasyonel

Seçilmiş BIST Endekslerine Ait Günlük Performanslar

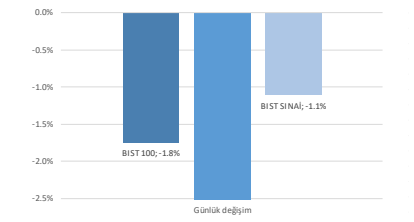

Kaynak: Deniz Yatırım Strateji ve Araştırma Bölümü hesaplamaları, Rasyonel

BIST 100



Kaynak: Deniz Yatırım Strateji ve Araştırma, Rasyonel

Endeks Performansları

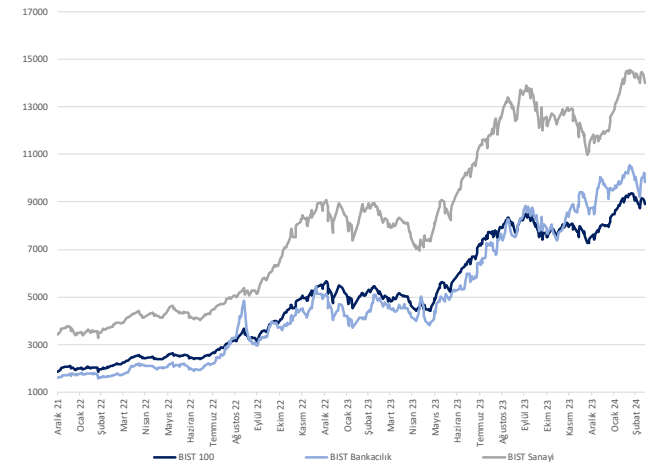

Kaynak: Deniz Yatırım Strateji ve Araştırma, Rasyonel

Günlük bazda seçilmiş indikatörler puanlama sistemi



DENİZ YATIRIM STRATEJİ & ARAŞTIRMA | BIST 100 ENDEKSİ GÜNLÜK BAZDA SEÇİLMİŞ İNDİKATÖRLER PUANLAMA SİSTEMİ

Hisse senedi	Son kapanış	Önceki gün kapanış	Değişim	İşlem Hacmi (mn.)	RSI	MACD	İşlem Hacmi > 3 gün ort.	RSI > 5 gün ort.	RSI < 70.0	RSI > 30.0	MACD > 5 gün ort.	MACD > 0	Son Kapanış > 3 gün ort.	Önceki Puan	Puan
KAREN	11.97	11.53	3.82%	1,109.37	68.89	0.41	✓	✓	✓	✓	✓	✓	✓	100.0	100.0
AGHOL	284.00	278.25	2.07%	314.35	73.23	8.32	✓	✓	✓	✓	✓	✓	✓	66.0	91.0
TIFAK	934.00	910.00	2.64%	1,224.79	70.19	27.77	✓	✓	✓	✓	✓	✓	✓	75.0	91.0
AKFYE	30.68	28.50	7.65%	1,292.72	68.65	1.63	✓	✓	✓	✓	✓	✓	✓	87.5	87.5
CWENE	282.75	280.50	0.80%	382.07	35.01	-10.35	✓	✓	✓	✓	✓	✓	✓	16.0	75.0
EUREN	19.99	19.61	1.94%	585.84	60.12	0.76	✓	✓	✓	✓	✓	✓	✓	28.5	75.0
TECELL	62.00	61.50	0.81%	2,519.38	40.50	0.99	✓	✓	✓	✓	✓	✓	✓	16.0	75.0
LUXER	115.60	111.30	3.86%	1,481.67	64.02	3.34	✓	✓	✓	✓	✓	✓	✓	66.0	75.0
KCAER	53.50	53.95	-0.83%	679.19	57.74	3.08	✓	✓	✓	✓	✓	✓	✓	62.5	66.0
KONYA	9,962.50	9,900.00	0.63%	276.60	60.27	430.14	✓	✓	✓	✓	✓	✓	✓	53.5	66.0
VESTIL	82.10	84.45	-2.78%	2,352.38	55.78	2.12	✓	✓	✓	✓	✓	✓	✓	87.5	66.0
MGR05	500.00	501.50	-0.30%	445.73	69.78	17.09	✓	✓	✓	✓	✓	✓	✓	91.0	62.5
AHGSAZ	13.82	13.00	-1.38%	92.54	45.60	0.10	✓	✓	✓	✓	✓	✓	✓	28.5	53.5
AKSA	101.00	104.10	-2.98%	182.76	46.94	1.76	✓	✓	✓	✓	✓	✓	✓	28.5	53.5
CCOLA	592.50	609.50	-2.79%	401.05	43.10	7.05	✓	✓	✓	✓	✓	✓	✓	28.5	53.5
DDAS	283.25	281.75	0.53%	1,081.39	58.96	3.81	✓	✓	✓	✓	✓	✓	✓	66.0	53.5
KONTR	248.40	252.25	-1.53%	952.88	41.84	0.49	✓	✓	✓	✓	✓	✓	✓	28.5	53.5
POGUS	796.00	798.50	-0.31%	2,115.75	47.39	5.11	✓	✓	✓	✓	✓	✓	✓	28.5	53.5
YKBNK	22.26	23.30	-4.46%	5,072.23	46.55	0.04	✓	✓	✓	✓	✓	✓	✓	28.5	53.5
AFES	148.20	152.90	-3.07%	304.08	49.48	0.19	✓	✓	✓	✓	✓	✓	✓	100.0	50.0
SOKM	66.50	66.55	-0.08%	491.23	50.74	0.12	✓	✓	✓	✓	✓	✓	✓	87.5	50.0
AKBNK	41.80	43.78	-4.52%	3,853.49	52.64	0.35	✓	✓	✓	✓	✓	✓	✓	75.0	41.0
ALFAS	93.80	93.80	0.00%	404.45	38.39	2.43	✓	✓	✓	✓	✓	✓	✓	16.0	41.0
ASTOR	106.00	107.70	-1.58%	2,921.25	35.49	2.20	✓	✓	✓	✓	✓	✓	✓	16.0	41.0
BIMAS	75.00	73.37	2.17%	1,331.77	53.00	4.36	✓	✓	✓	✓	✓	✓	✓	75.0	41.0
ECZYT	243.40	247.80	-1.78%	138.71	36.72	7.41	✓	✓	✓	✓	✓	✓	✓	16.0	41.0
EUPWR	154.90	155.30	-0.26%	364.27	32.63	5.79	✓	✓	✓	✓	✓	✓	✓	16.0	41.0
FROTO	1,084.00	1,112.00	-2.52%	1,362.62	65.33	46.32	✓	✓	✓	✓	✓	✓	✓	33.0	41.0
GESAN	69.20	70.10	-1.28%	324.12	33.25	2.08	✓	✓	✓	✓	✓	✓	✓	16.0	41.0
ISCTR	10.60	11.07	-4.25%	4,363.78	48.89	0.03	✓	✓	✓	✓	✓	✓	✓	100.0	41.0
ISGYO	16.90	16.10	-1.24%	130.62	34.89	0.50	✓	✓	✓	✓	✓	✓	✓	16.0	41.0
KAYSE	31.26	32.50	-3.82%	218.20	31.43	0.81	✓	✓	✓	✓	✓	✓	✓	61.0	41.0
KCHOL	177.10	180.10	-1.67%	2,166.23	60.77	2.86	✓	✓	✓	✓	✓	✓	✓	75.0	41.0
KMPUR	60.80	61.95	-1.86%	85.13	34.37	1.22	✓	✓	✓	✓	✓	✓	✓	16.0	41.0
PETKM	23.92	24.40	-1.97%	1,684.30	53.54	0.33	✓	✓	✓	✓	✓	✓	✓	75.0	41.0
SMRTG	58.95	59.90	-1.59%	275.02	33.72	1.27	✓	✓	✓	✓	✓	✓	✓	16.0	41.0
TATEN	34.46	35.04	-1.65%	138.99	34.96	1.39	✓	✓	✓	✓	✓	✓	✓	16.0	41.0
TOASO	270.75	269.25	0.56%	866.06	58.60	5.17	✓	✓	✓	✓	✓	✓	✓	41.0	41.0
TSKB	8.37	8.51	-1.65%	239.92	51.40	0.01	✓	✓	✓	✓	✓	✓	✓	100.0	41.0
TKOM	29.58	30.74	-3.77%	823.56	41.37	0.19	✓	✓	✓	✓	✓	✓	✓	16.0	41.0
AKSEN	37.88	39.28	-3.56%	240.63	50.30	0.54	✓	✓	✓	✓	✓	✓	✓	53.5	28.5
ALARK	129.10	131.10	-1.53%	620.95	57.60	4.20	✓	✓	✓	✓	✓	✓	✓	41.0	28.5
ARCLK	153.60	154.80	-1.42%	358.58	46.09	1.63	✓	✓	✓	✓	✓	✓	✓	28.5	28.5
ASELS	55.60	55.80	-0.36%	1,939.64	46.78	0.66	✓	✓	✓	✓	✓	✓	✓	28.5	28.5
BERA	18.07	18.59	-2.80%	307.88	56.13	1.30	✓	✓	✓	✓	✓	✓	✓	41.0	28.5
BRAYT	3,850.00	3,920.00	-1.79%	302.31	56.62	236.03	✓	✓	✓	✓	✓	✓	✓	53.5	28.5
BUÇIM	8.08	8.15	-0.86%	134.85	48.82	0.04	✓	✓	✓	✓	✓	✓	✓	66.0	28.5
DHCHL	13.04	13.39	-2.61%	356.05	42.90	0.00	✓	✓	✓	✓	✓	✓	✓	53.5	28.5
EGLC	50.60	52.50	-3.62%	204.35	46.15	0.59	✓	✓	✓	✓	✓	✓	✓	28.5	28.5
EĞEEN	15,260.00	15,260.00	0.00%	433.33	55.47	577.45	✓	✓	✓	✓	✓	✓	✓	53.5	28.5
EKGYO	10.74	10.77	-0.28%	1,665.94	50.20	0.24	✓	✓	✓	✓	✓	✓	✓	28.5	28.5
ENERY	142.90	144.90	-1.38%	93.58	43.54	0.00	✓	✓	✓	✓	✓	✓	✓	53.5	28.5
ENISA	56.00	57.25	-2.18%	395.42	42.65	0.65	✓	✓	✓	✓	✓	✓	✓	28.5	28.5
GARAN	65.25	64.25	-1.56%	2,675.76	49.80	0.32	✓	✓	✓	✓	✓	✓	✓	87.5	28.5
GLBRE	175.00	178.60	-2.02%	792.43	43.50	0.46	✓	✓	✓	✓	✓	✓	✓	28.5	28.5
IPEKE	40.68	41.98	-3.10%	178.22	49.13	1.24	✓	✓	✓	✓	✓	✓	✓	28.5	28.5
İSMEN	36.20	37.18	-2.64%	216.43	48.17	0.28	✓	✓	✓	✓	✓	✓	✓	41.0	28.5
İZMDC	6.30	6.44	-2.17%	75.70	43.13	0.01	✓	✓	✓	✓	✓	✓	✓	28.5	28.5
KORDS	105.00	108.40	-3.14%	218.66	57.60	5.65	✓	✓	✓	✓	✓	✓	✓	41.0	28.5
KODJA	49.34	50.95	-3.16%	425.79	44.74	0.54	✓	✓	✓	✓	✓	✓	✓	28.5	28.5
KODZJ	23.10	24.14	-4.31%	1,559.79	49.72	0.61	✓	✓	✓	✓	✓	✓	✓	61.0	28.5
MAVI	142.10	145.90	-2.60%	179.45	50.88	1.92	✓	✓	✓	✓	✓	✓	✓	60.0	28.5
MATK	71.70	72.30	-0.83%	2,288.43	55.49	5.64	✓	✓	✓	✓	✓	✓	✓	28.5	28.5
ODAS	9.76	10.14	-3.75%	598.73	45.77	0.17	✓	✓	✓	✓	✓	✓	✓	28.5	28.5
OTKAR	489.75	492.25	-0.51%	101.06	47.07	0.47	✓	✓	✓	✓	✓	✓	✓	28.5	28.5
OYAKC	63.80	64.15	-0.55%	363.82	43.22	0.30	✓	✓	✓	✓	✓	✓	✓	28.5	28.5
PENTA	20.80	21.72	-4.24%	207.96	47.55	0.37	✓	✓	✓	✓	✓	✓	✓	41.0	28.5
SAHOL	78.10	79.80	-2.13%	1,416.23	50.66	0.83	✓	✓	✓	✓	✓	✓	✓	41.0	28.5
SASA	38.60	39.10	-1.28%	1,784.77	46.03	0.17	✓	✓	✓	✓	✓	✓	✓	28.5	28.5
TAVHL	163.50	166.00	-1.51%	378.81	52.45	5.24	✓	✓	✓	✓	✓	✓	✓	28.5	28.5
THYAO	272.00	275.50	-1.27%	8,139.43	47.52	0.28	✓	✓	✓	✓	✓	✓	✓	41.0	28.5
TKFN	43.90	44.36	-1.04%	201.02	46.32	0.29	✓	✓	✓	✓	✓	✓	✓	53.5	28.5
TKRAS	8.36	8.58	-2.56%	44.75	28.64	0.17	✓	✓	✓	✓	✓	✓	✓	28.5	28.5
TUPRS	163.20	165.80	-1.57%	3,191.78	51.00	2.65	✓	✓	✓	✓	✓	✓	✓	53.5	28.5
ZOREN	5.13	5.17	-0.77%	725.07	45.22	0.03	✓	✓	✓	✓	✓	✓	✓	53.5	28.5
AKCNS	146.80	147.70	-0.61%	127.77	30.78	5.15	✓	✓	✓	✓	✓	✓	✓	16.0	16.0
ALBRK	4.13	4.29	-3.73%	89.17	40.45	0.04	✓	✓	✓	✓	✓	✓	✓	28.5	16.0
ASGYO	14.51	14.65	-0.96%	89.76	37.20	0.42	✓	✓	✓	✓	✓	✓	✓	16.0	16.0
BIENY	42.48	42.84	-0.84%	107.84	37.39	0.84	✓	✓	✓	✓	✓	✓	✓	16.0	16.0
BİODEN	18.76	19.02	-1.37%	61.11	37.14	0.30	✓	✓	✓	✓	✓	✓	✓	16.0	16.0
BOBET	34.70	35.50	-2.25%	118.31	40.68	0.34	✓	✓	✓	✓	✓	✓	✓	16.0	16.0
BRSAN	628.50	641.00	-1.95%	519.64	41.24	0.50	✓	✓	✓	✓	✓	✓	✓	53.5	16.0
CANTIE	17.03	17.33	-1.73%	218.57	38.11	0.22	✓	✓	✓	✓	✓	✓	✓	16.0	16.0
CİMSA	33.20	33.60	-1.19%	251.82	41.13	0.27	✓	✓	✓	✓	✓	✓	✓	16.0	16.0
ENKAI	35.94	36.40	-1.26%	595.20	37.77	0.28	✓	✓	✓	✓	✓	✓	✓	16.0	16.0
EREGL	44.46	45.28	-1.81%	5,401.23	43.83	0.01	✓	✓	✓	✓	✓	✓	✓	53.5	16.0
GWIND	25.54	26.06	-2.00%	76.17	39.92	0.13	✓	✓	✓	✓	✓	✓	✓	16.0	16.0
HALKB	13.35	13.59	-1.77%	501.36	42.03	0.05	✓	✓	✓	✓	✓	✓	✓	16.0	16.0
HEKTS	17.14	17.41	-1.55%	906.99	32.05	0.46	✓	✓	✓	✓	✓	✓	✓	16.0	16.0
İSDMR	36.98	37.54	-1.49%	97.51	39.00										

Son 90 güne ait dip-zirve analizi



DENİZ YATIRIM STRATEJİ & ARAŞTIRMA | BIST 100 ENDEKSİ DİP-ZİRVE ANALİZİ

Hisse	Son kapanış	Önceki kapanış	Değişim %	Son 90 gün zirvesi	Son 90 gün dip	Zirveye uzaklık	Dibe uzaklık	Zirveye geçti mi?
AEEF5	148.20	152.90	-3.1%	158.70	109.20	7%	20%	x
AGHOL	284.00	278.25	2.1%	284.00	183.50	-	35%	✓
AHGAZ	12.82	13.00	-1.4%	13.87	8.85	8%	31%	x
AKBNK	41.80	43.78	-4.5%	43.78	28.00	5%	33%	x
AKCNS	146.80	147.70	-0.6%	187.00	122.00	27%	17%	x
AKFYE	30.68	28.50	7.6%	30.68	12.89	-	58%	✓
AKSA	101.00	104.10	-3.0%	114.00	79.55	13%	21%	x
AKSEN	37.88	39.28	-3.6%	40.38	28.52	7%	25%	x
ALARK	129.10	131.10	-1.5%	136.60	85.10	6%	34%	x
ALBRK	4.13	4.29	-3.7%	4.76	3.60	15%	13%	x
ALFAS	93.80	93.80	0.0%	128.50	78.30	37%	17%	x
ARCLK	152.60	154.80	-1.4%	169.00	122.50	11%	20%	x
ASELS	55.60	55.80	-0.4%	66.50	40.92	20%	26%	x
ASGYO	14.51	14.65	-1.0%	18.84	13.17	30%	9%	x
ASTOR	106.00	107.70	-1.6%	131.00	86.65	24%	18%	x
BERA	18.07	18.59	-2.8%	20.66	10.50	14%	42%	x
BIENY	42.48	42.84	-0.8%	52.30	37.84	23%	11%	x
BIMAS	386.25	398.75	-3.1%	402.25	281.21	4%	27%	x
BIOEN	18.76	19.02	-1.4%	22.58	16.54	20%	12%	x
BOBET	34.70	35.50	-2.3%	40.44	28.00	17%	19%	x
BRSAN	628.50	641.00	-2.0%	810.00	478.00	29%	24%	x
BRYAT	3850.00	3920.00	-1.8%	4500.00	2089.00	17%	46%	x
BUCIM	8.08	8.15	-0.9%	9.12	6.76	13%	16%	x
CANTE	17.03	17.33	-1.7%	20.58	16.00	21%	6%	x
CCOLA	592.50	609.50	-2.8%	647.00	402.75	9%	32%	x
CIMSA	33.20	33.60	-1.2%	38.88	27.50	17%	17%	x
CWENE	282.75	280.50	0.8%	362.00	230.20	28%	19%	x
DOAS	283.25	281.75	0.5%	288.00	224.30	2%	21%	x
DOHOL	13.04	13.39	-2.6%	14.11	10.48	8%	20%	x
ECILC	50.60	52.50	-3.6%	56.30	40.82	11%	19%	x
ECZYT	243.40	247.80	-1.8%	342.00	229.60	41%	6%	x
EGEN	15260.00	15260.00	0.0%	17412.50	9595.00	14%	37%	x
EKGYO	10.74	10.77	-0.3%	11.63	6.76	8%	37%	x
ENERY	142.90	144.90	-1.4%	160.90	106.30	13%	26%	x
ENJSA	56.00	57.25	-2.2%	63.00	43.50	13%	22%	x
ENKAI	35.94	36.40	-1.3%	40.96	31.55	14%	12%	x
EREGL	44.46	45.28	-1.8%	49.62	37.20	12%	16%	x
EUPWR	154.90	155.30	-0.3%	200.20	140.80	29%	9%	x
EUREN	19.99	19.61	1.9%	21.32	13.60	7%	32%	x
FROTO	1084.00	1112.00	-2.5%	1127.00	728.00	4%	33%	x
GARAN	63.25	64.25	-1.6%	68.40	45.92	8%	27%	x
GESAN	69.20	70.10	-1.3%	92.00	59.60	33%	14%	x
GUBRF	175.00	178.60	-2.0%	393.50	135.90	125%	22%	x
GWIND	25.54	26.06	-2.0%	29.00	20.90	14%	18%	x
HALKB	13.35	13.59	-1.8%	15.51	11.49	16%	14%	x
HEKTS	17.14	17.41	-1.6%	23.92	16.78	40%	2%	x
IPEKE	40.68	41.98	-3.1%	44.80	29.54	10%	27%	x
ISCTR	10.60	11.07	-4.2%	11.56	7.92	9%	25%	x
ISDMR	36.98	37.54	-1.5%	41.82	32.50	13%	12%	x
ISGYO	15.90	16.10	-1.2%	22.58	14.18	42%	11%	x
ISMEN	36.20	37.18	-2.6%	40.74	28.60	13%	21%	x
IZENR	29.30	29.86	-1.9%	38.20	23.72	30%	19%	x
IZMDC	6.30	6.44	-2.2%	6.83	4.96	8%	21%	x
KARSN	11.97	11.53	3.8%	11.97	8.03	-	33%	✓
KAYSE	31.26	32.50	-3.8%	41.24	31.26	32%	-	x
KCAER	53.50	53.95	-0.8%	65.05	25.00	22%	53%	x
KCHOL	177.10	180.10	-1.7%	180.10	136.00	2%	23%	x
KLSE	65.00	66.35	-2.0%	82.75	55.70	27%	14%	x
KMPUR	60.80	61.95	-1.9%	74.00	52.40	22%	14%	x
KONTR	248.40	252.25	-1.5%	300.50	182.50	21%	27%	x
KONYA	9962.50	9900.00	0.6%	10560.00	6972.50	6%	30%	x
KORDS	105.00	108.40	-3.1%	114.90	72.35	9%	31%	x
KOZAA	49.34	50.95	-3.2%	58.70	39.20	19%	21%	x
KOZAL	23.10	24.14	-4.3%	25.34	18.99	10%	18%	x
KRDMD	24.22	24.70	-1.9%	29.64	21.38	22%	12%	x
MAVI	142.10	145.90	-2.6%	150.60	100.00	6%	30%	x
MGROS	500.00	501.50	-0.3%	501.50	328.50	0%	34%	x
MIATK	71.70	72.30	-0.8%	81.05	28.06	13%	61%	x
ODAS	9.76	10.14	-3.7%	12.00	7.55	23%	23%	x
OTKAR	489.75	492.25	-0.5%	536.00	393.50	9%	20%	x
OYAKC	63.80	64.15	-0.5%	73.55	53.70	15%	16%	x
PENTA	20.80	21.72	-4.2%	24.90	17.02	20%	18%	x
PETKM	23.92	24.40	-2.0%	25.44	17.05	6%	29%	x
PGSUS	796.00	798.50	-0.3%	857.50	639.00	8%	20%	x
QUAGR	4.03	4.07	-1.0%	6.29	3.87	56%	4%	x
SAHOL	78.10	79.80	-2.1%	82.05	55.40	5%	29%	x
SASA	38.60	39.10	-1.3%	53.55	33.76	39%	13%	x
SDTTR	343.25	347.50	-1.2%	429.50	239.00	25%	30%	x
SISE	47.24	48.08	-1.7%	53.60	44.54	13%	6%	x
SKBNK	4.42	4.54	-2.6%	7.53	3.96	70%	10%	x
SMRTG	58.95	59.90	-1.6%	71.90	48.92	22%	17%	x
SOKM	66.50	66.55	-0.1%	73.15	52.00	10%	22%	x
TATEN	34.46	35.04	-1.7%	47.00	27.18	36%	21%	x
TAVHL	163.50	166.00	-1.5%	175.40	102.50	7%	37%	x
TCELL	62.00	61.50	0.8%	70.90	51.22	14%	17%	x
THYAO	272.00	275.50	-1.3%	294.75	222.20	8%	18%	x
TKFEN	43.90	44.36	-1.0%	47.80	34.00	9%	23%	x
TOASO	270.75	269.25	0.6%	275.50	206.00	2%	24%	x
TSKB	8.37	8.51	-1.6%	9.52	6.19	14%	26%	x
TTKOM	29.58	30.74	-3.8%	34.30	20.86	16%	29%	x
TTRAK	934.00	910.00	2.6%	934.00	659.50	-	29%	✓
TUKAS	8.36	8.58	-2.6%	9.71	6.30	16%	25%	x
TUPRS	163.20	165.80	-1.6%	173.00	138.10	6%	15%	x
ULKER	115.60	111.30	3.9%	115.60	72.80	-	37%	✓
VAKBN	13.55	13.60	-0.4%	17.15	12.22	27%	10%	x
VESTL	82.10	84.45	-2.8%	95.55	43.32	16%	47%	x
YEOTK	216.40	217.00	-0.3%	273.75	144.00	27%	33%	x
YKBNK	22.26	23.30	-4.5%	24.48	16.12	10%	28%	x
YYLGD	13.55	13.74	-1.4%	17.28	11.40	28%	16%	x
ZOREN	5.13	5.17	-0.8%	6.08	4.00	19%	22%	x

Kaynak: Deniz Yatırım Strateji ve Araştırma Bölümü hesaplamaları, Rasyonet

Seçilmiş yollar



DENİZ YATIRIM STRATEJİ & ARAŞTIRMA | BIST 100 HIZLI BAKIŞ

Hisse kodu	Şirket İsmi	Sektör	F/K	FD/FAVÖK	FD/SATIŞLAR	Özkaynak karlılığı	Piyasa değeri (milyar TL)	Halka açıklık oranı	BIST 100 payı	
AEEFES	Anadolu Efes Biraçılık	BIRACILIK VE MŞRUBAT	10.88	3.67	0.75	27%	87.7	32%	1.2%	
AGHOL	Ag Anadolu Gıda Holding	HOLDİNG	8.59	2.05	0.30	45%	69.2	38%	0.9%	
AHGAZ	Ahlito Doğal Gaz, Doğal Enerji Ve Yat.	PETROL VE PETROL ÜRÜNLERİ	15.28	24.87	1.62	21%	33.3	25%	0.4%	
AKBNK	Akbank	BANKACILIK	3.27			38%	217.4	52%	2.9%	
AKCMS	Akçansa	ÇİMENTO	11.85	6.92	1.45	28%	28.1	19%	0.4%	
AKFYE	Akfen Yenilenebilir Enerji	ELEKTRİK	49.40	18.95	13.17	10%	31.2	31%	0.4%	
AKSA	Aksa	ENDÜSTRİYEL TEKSTİL	19.79	8.11	1.37	16%	32.7	37%	0.4%	
AKSE	Aksa Enerji	ELEKTRİK	10.57	9.01	1.70	22%	46.5	21%	0.6%	
ALARK	Alarko Holding	İNŞAAT, TAHHÜT	4.37	277.35	6.36	75%	56.2	31%	0.7%	
ALBRK	Albaraka Türk Katılım Bankası	BANKACILIK	3.01			33%	10.3	38%	0.1%	
ALFAS	Alfa Solar Enerji	ELEKTRİK	26.46	26.68	6.14	116%	34.5	20%	0.5%	
ARCLK	Arçelik	DAYANIKLI TÜKETİM	13.45	7.68	0.61	20%	103.1	15%	1.4%	
ASELS	Asefşan	İLETİŞİM CİHAZLARI	15.92	21.43	5.41	39%	253.5	26%	3.3%	
ASGYO	Asçer Gayrimenkul Yatırım Ortaklığı	GAYRİMENKUL YATIRIM ORT.	9.35			16%	526.33	16%	0.1%	
ASTOR	Astor Enerji	ELEKTRİK	23.01	17.92	6.14	61%	105.8	21%	1.4%	
BERA	Bera Holding	HOLDİNG	8.29	6.86	1.05	20%	12.3	54%	0.2%	
BIENY	Bien Yapı Ürünleri	İNŞAAT MALZEMELERİ	18.83	16.47	2.12	22%	15.3	20%	0.2%	
BIMAS	Bim Birleşik Mağazalar	PERAKENDE	20.55	13.56	1.06	49%	234.5	60%	3.1%	
BIÖEN	Biotrend Çevre Ve Enerji Yatırımları	ELEKTRİK	16.16	24.05	7.26	98%	9.4	38%	0.1%	
BOBET	Boğaziçi Beton Sanayi Ve Ticaret	ÇİMENTO	11.75	8.17	2.03	62%	13.2	30%	0.2%	
BRNSN	Borusan Boru Sanayi	DEMİR, ÇELİK TEMEL	21.72	15.78	2.27	22%	89.1	17%	1.2%	
BRVAT	Borusan Yat. Paz.	HOLDİNG	47.72			646.32	13%	108.3	13%	1.4%
BUCIM	Bursa Çimento	ÇİMENTO	6.61	4.51	1.11	32%	12.1	34%	0.2%	
CANTE	Can2 Termik	ELEKTRİK	10.29	9.26	2.60	31%	16.0	42%	0.2%	
CCOLA	Coca Cola İçecek	BIRACILIK VE MŞRUBAT	7.32	9.24	1.64	63%	150.7	25%	2.0%	
CMSA	Cimsa	ÇİMENTO	11.78	14.44	2.75	41%	31.4	45%	0.4%	
CWENE	Cw Enerji Mühendislik	ELEKTRİK	30.81	18.39	4.13	43%	35.0	24%	0.5%	
DOAS	Doğuş Otomotiv	OTOMOTİV	3.54	3.11	0.60	112%	62.3	34%	0.8%	
DOHOL	Doğan Holding	HOLDİNG	3.60	3.05	0.33	40%	34.1	36%	0.5%	
ECILC	Eczacıbaşı İlaç	SAGLIK	9.29	37.52	8.19	23%	34.7	19%	0.5%	
EGYTI	Eczacıbaşı Yatırım	HOLDİNG	16.42			19%	29.6	22%	0.3%	
EGENE	Ege Endüstri	OTOMOTİV PARÇASI	43.07	51.57	15.87	60%	58.5	22%	0.8%	
EKGYO	Emlak G.M.Y.O.	GAYRİMENKUL YATIRIM ORT.	8.58	8.09	2.15	25%	40.8	51%	0.5%	
ENERY	Enerjya Enerji	ELEKTRİK	111.26	15.58	1.08	2%	20.7	27%	0.3%	
ENJSA	Enerjisa Enerji	ELEKTRİK	14.64	5.52	0.57	12%	66.1	20%	0.9%	
ENKAI	Enka İnşaat	İNŞAAT, TAHHÜT	12.71	8.62	1.69	11%	215.6	12%	2.8%	
ERSEL	Ereğli Demir Çelik	DEMİR, ÇELİK TEMEL	36.58	12.88	1.34	3%	155.6	48%	2.1%	
EURPW	Europower Enerji Ve Otomasyon Teknolojileri	ELEKTRİK	29.34	34.43	8.03	54%	34.1	27%	0.4%	
EUREN	Europen Endüstri İnşaat	İNŞAAT MALZEMELERİ	18.33	33.43	5.34	41%	15.2	30%	0.2%	
FROTO	Ford Otosan	OTOMOTİV	7.75	10.32	1.07	115%	380.4	18%	5.0%	
GARAN	Garanti Bankası	BANKACILIK	3.04			45%	265.7	14%	3.5%	
GESAN	Gırsım Elektrik Sanayi Taahhüt Ve Ticaret	ELEKTRİK	21.63	13.83	4.17	54%	31.8	28%	0.4%	
GURFB	Gürbüz Fabrikadan	TARIM KİMYASALLARI	127.97	14.23	2.40	8%	58.5	22%	0.4%	
GWIND	Galata Wind Enerji	ELEKTRİK	13.27	12.67	9.82	53%	13.8	30%	0.2%	
HALKB	Halk Bankası	BANKACILIK	9.49			9%	95.9	9%	1.3%	
HEKTS	Hektaş	TARIM KİMYASALLARI	164.45	56.03	9.83	8%	43.4	41%	0.6%	
IPEKE	İpek Doğal Enerji Kaynakları	ELEKTRİK	11.16	0.39	0.12	31%	10.6	36%	0.1%	
ISCTR	İş Bankası (Ç)	BANKACILIK	3.67			33%	265.0	31%	3.5%	
ISDMR	İskenderun Demir Ve Çelik	DEMİR, ÇELİK TEMEL	21.33	16.05	1.35	7%	107.2	14%	1.4%	
ISGYO	İş G.M.Y.O.	GAYRİMENKUL YATIRIM ORT.	4.87	25.08	15.24	15%	15.2	38%	0.2%	
İSMEN	İş Yatırım	ARACI KURUM	5.74	3.89	0.14	111%	54.3	28%	0.7%	
İZENR	İzdemir Enerji Elektrik Üretim	ELEKTRİK	20.03	12.32	2.48	30%	16.8	24%	0.2%	
İZMDC	İzmir Demir Çelik	DEMİR, ÇELİK TEMEL	6.10	0.71	-6%	-6%	9.5	31%	0.1%	
KARSN	Karsan Otomotiv	OTOMOTİV	93.36	14.27	2.86	6%	10.8	39%	0.1%	
KARSE	Kayıseri Fabrikası	GIDA	5.22	15.14	2.67	31%	22.1	20%	0.3%	
KCAER	Kocaeli Çelik	DEMİR, ÇELİK TEMEL	24.82	20.51	3.18	43%	35.2	24%	0.5%	
KCHOL	Koç Holding	HOLDİNG	4.43	7.95	1.98	61%	449.1	22%	5.9%	
KLSEK	Kaleseramik Canakkale Kalebodur Seramik	SERAMİK	19.74	52.15	4.62	65%	33.5	21%	0.4%	
KMPUR	Kimteks Polüüretan	KİMYASAL ÜRÜN	15.58	14.92	2.14	58%	14.8	27%	0.2%	
KONTR	Kontrolmatik Teknoloji	ELEKTRİK	60.02	519.04	18.88	64%	49.7	39%	0.7%	
KONYA	Konya Çimento	ÇİMENTO	165.61	97.12	15.28	50%	48.6	15%	0.6%	
KORDS	Kordsa Teknik Tekstil	ENDÜSTRİYEL TEKSTİL	108.36	15.78	1.26	2%	20.4	28%	0.3%	
KOZAA	Koza Anadolu Metal	MADENÇİLİK	8.22	4.53	1.40	35%	19.1	44%	0.3%	
KOZAL	Koza Altın İşletmeleri	MADENÇİLİK	13.66	31.51	10.41	43%	74.0	29%	1.0%	
KRDMD	Kardemir (D)	DEMİR, ÇELİK TEMEL	26.74	7.85	1.15	9%	18.9	89%	0.2%	
MAVI	Mavi Giyim	TEKSTİL, ENTEGRE	11.42	6.48	1.54	76%	28.2	73%	0.4%	
MGRDS	Migros	PERAKENDE	16.77	9.99	0.68	110%	90.5	51%	1.2%	
MIATK	Mia Teknoloji	TEKNOLOJİ	66.72	63.00	34.29	76%	35.4	49%	0.5%	
ODAS	Odış Elektrik	ELEKTRİK	2.86	6.89	1.74	83%	13.7	73%	0.2%	
OTKAR	Otokar	OTOMOTİV	29.86	41.16	2.50	48%	58.8	27%	0.8%	
OYAKC	Oyak Çimento Fabrikaları	ÇİMENTO	9.79	8.12	2.46	53%	79.5	24%	1.0%	
PENTA	Penta Teknoloji Ürünleri Dağıtım Ticaret	BİLGİSAYAR YAPILANCIĞI	41.82	7.92	0.43	10%	8.2	37%	0.1%	
PETKM	Pekim	PETROL VE PETROL ÜRÜNLERİ	17.18	100.07	2.05	18%	60.6	47%	0.8%	
PGSUS	Pegasus Hava Taşımacılığı	HAVA YOLLARI VE HİZMETLERİ	3.89	7.69	2.36	68%	81.4	43%	1.1%	
QUAGR	Qua Granit Hayat Yapı	İNŞAAT MALZEMELERİ	8.55	8.54	2.34	33%	10.6	32%	0.1%	
SAHOL	Sabancı Holding	HOLDİNG	3.08	13.33	13.51	49%	164.0	51%	2.2%	
SASA	Sasa	ENDÜSTRİYEL TEKSTİL	11.29	33.55	5.73	53%	205.4	21%	2.7%	
SDTR	Sdt Uzay Ve Savunma Teknolojileri	TEKNOLOJİ	49.94	70.91	25.80	67%	19.9	21%	0.3%	
SISE	Şişe Cam	CAM	8.45	8.93	1.22	16%	144.7	49%	1.9%	
SKBNK	Şekerbank	BANKACILIK	3.36			41%	8.2	48%	0.1%	
SMRTG	Smart Güneş Enerjisi Teknolojileri	ELEKTRİK	44.41	35.67	7.11	89%	35.7	25%	0.5%	
SOKM	Şok Marketler Ticaret	PERAKENDE	12.16	6.23	0.44	93%	39.5	51%	0.5%	
TATEN	Tatpınar Enerji Üretim	ELEKTRİK	78.14	19.64	12.68	8%	9.7	25%	0.1%	
TAVHL	Tav Hava Yolları	HAVA YOLLARI VE HİZMETLERİ	7.89	9.02	2.73	23%	59.4	48%	0.8%	
TCELL	Türkcell	İLETİŞİM	7.82	4.80	2.14	52%	136.4	54%	1.8%	
THYAO	Türk Hava Yolları	HAVA YOLLARI VE HİZMETLERİ	4.79	5.02	1.28	34%	375.4	50%	5.0%	
TKFEN	Tekfen Holding	HOLDİNG	7.62	8.96	0.53	20%	16.2	48%	0.2%	
TOASO	Tofaş Otomobil Fab.	OTOMOTİV	8.98	6.22	0.96	68%	135.4	24%	1.8%	
TSKB	T.S.K.B.	BANKACILIK	3.33			42%	23.4	39%	0.3%	
TTKOM	Türk Telekom	İLETİŞİM	18.62	6.31	2.06	25%	103.5	13%	1.4%	
TTTRK	Türk Traktör	OTOMOTİV	10.00	6.59	1.49	116%	93.5	24%	1.2%	
TUKAS	Tukaş	GIDA	9.10	9.66	2.49	57%	12.3	33%	0.2%	
TUPRS	Tüpraş	PETROL VE PETROL ÜRÜNLERİ	5.87	2.62	0.37	46%	314.5	49%	4.1%	
ULKER	Ulker	GIDA	12.63	5.81	1.10	33%	42.7	39%	0.6%	
VAKBN	T. Vakıflar Bankası	BANKACILIK	5.36			18%	134.4	6%	1.8%	
VESTL	Vestel	DAYANIKLI TÜKETİM	75.03	5.42	0.66	3%	27.5	41%	0.4%	
YEOTK	Yeo Teknoloji Enerji Ve Endüstri	ELEKTRİK	44.98	35.58	6.30	96%	20.8	36%	0.3%	
YKBNK	Yapı Ve Kredi Bankası	BANKACILIK	2.76			46%	188.0	39%	2.5%	
YYLGD	Yayla Agro Gıda	GIDA	9.98	14.90	1.46	50%	14.7	31%	0.2%	
ZOREN	Zorlu Enerji	ELEKTRİK	11.86	12.15	1.91	12%	25.7	36%	0.3%	

En düşük F/K	Şirket
2.76	YKBNK

En düşük FD/FAVÖK	Şirket
0.39	İPEKE

En düşük FD/SATIŞLAR	Şirket
0.12	İPEKE

En düşük özkaynak karlılığı	Şirket
-6%	İZMDC

En düşük piyasa değeri	Şirket
8.2	PENTA

En düşük halka açıklık oranı	Şirket
5%	ISDMR

En düşük BIST 100 payı	Şirket
0.1%	PENTA

En yüksek F/K	Şirket
165.61	KONYA

En yüksek FD/FAVÖK	Şirket
519.04	KONTR

En yüksek FD/SATIŞLAR	Şirket
646.32	BRVAT

En yüksek özkaynak karlılığı	Şirket
116%	ALFAS

En yüksek piyasa değeri	Şirket
449.1	KCHOL

En yüksek halka açıklık oranı	Şirket
89%	KRDMD

En yüksek BIST 100 payı	Şirket
5.9%	KCHOL

Kaynak: Deniz Yatırım Strateji ve Araştırma Bölümü Hesaplamaları, Rayonnet
F/K, FD/FAVÖK ve FD/Satışlar sırasıyla son 4 pyrek verilmiştir.

Deniz Yatırım model portföyü

Deniz Yatırım Model Portföyü					
Hisse	Portföye giriş tarihi	Hedef fiyat	Potansiyel	Nominal getiri (Portföye girişten itibaren)	BIST-100'e rölatif getiri (Portföye girişten itibaren)
SISE	04.09.2020	77.70	64%	702%	-3%
TAVHL	10.05.2021	167.60	3%	584%	12%
TUPRS	21.03.2022	226.00	38%	537%	55%
FROTO	07.09.2022	1202.00	11%	247%	32%
KONTR	07.09.2022	378.00	52%	456%	111%
ALARK	13.09.2022	166.77	29%	138%	-5%
HTTBT	03.11.2022	108.80	69%	184%	30%
KAREL	30.11.2022	21.00	36%	44%	-20%
PGSUS	27.12.2022	1118.00	40%	57%	-3%
AKGRT	16.01.2023	9.80	65%	74%	0%
BIMAS	16.01.2023	451.20	17%	213%	79%
CCOLA	16.01.2023	888.80	50%	223%	85%
SAHOL	12.05.2023	96.00	23%	82%	-1%
CIMSA	21.06.2023	43.40	31%	103%	19%
YKBK	21.08.2023	35.20	58%	43%	22%

Yıl	Nominal getiri	BIST-100 Endeksi'ne göre rölatif getiri	BIST-100 Getiri Endeksi'ne göre rölatif getiri
2019	56%	27%	25%
2020	50%	16%	15%
2021	43%	13%	10%
2022	205%	3%	0%
2023	52%	12%	9%
12A	93%	16%	13%
YBB	24%	4%	4%
2019'dan bugüne	1819%	97%	71%

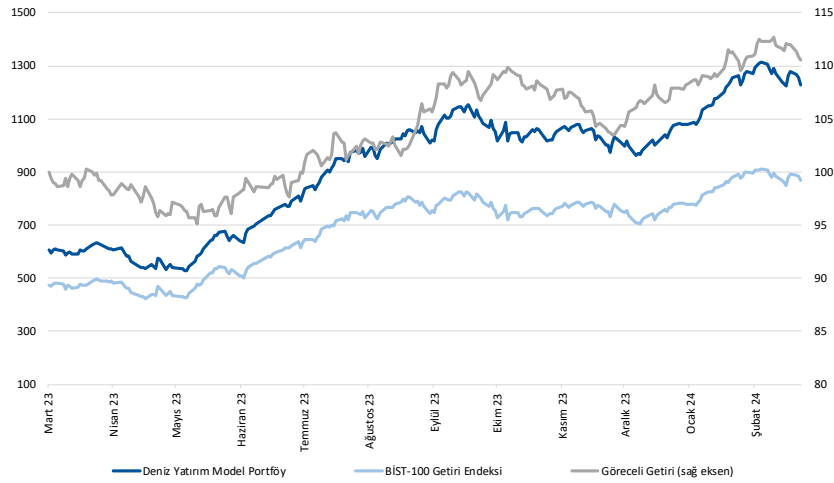

Kaynak: Deniz Yatırım Strateji ve Araştırma Bölümü hesaplamaları, Rasyonet

Deniz Yatırım Model Portföyü

Deniz Yatırım Model Portföyü, Deniz Yatırım Strateji ve Araştırma Bölümü tarafından, temel analiz kriterlerine göre hazırlanmış, orta-uzun vadeli hisse senedi tavsiye listesidir. Alınan pozisyonlar sadece uzun yönlüdür (long only). Herhangi bir rakamsal/yüzdese getiri hedefi söz konusu değildir. Herhangi bir şirket sayısı sınırı söz konusu değildir. Herhangi bir sıklıkta/takvim dahilinde değişiklik yapma zorunluluğu söz konusu değildir. Strateji ve Araştırma Bölümü analistleri portföyü takvim yılı içerisinde piyasa koşulları izin vermez ise değiştirmeme hakkına sahiptirler. Portföy içerisinde yer alan şirketler için temel analiz açısından getiri potansiyeli kalmamış dahi olsa da (değerleme olarak) şirket markasına olan geçmiş ve gelecek dönem güveni ile liste içerisinde kalmaya devam edebilirler. Portföyde yer alan şirketler için AL tavsiyesi bulunması zorunluluğu söz konusu değildir. Bölüm analistleri, TUT ve/veya Gözden Geçiriliyor önerileri ile de liste içerisinde şirket tercihinde bulunabilirler.

Deniz Yatırım model portföy | sektörel ve endeks dağılımları

Model portföy sektörel dağılımı

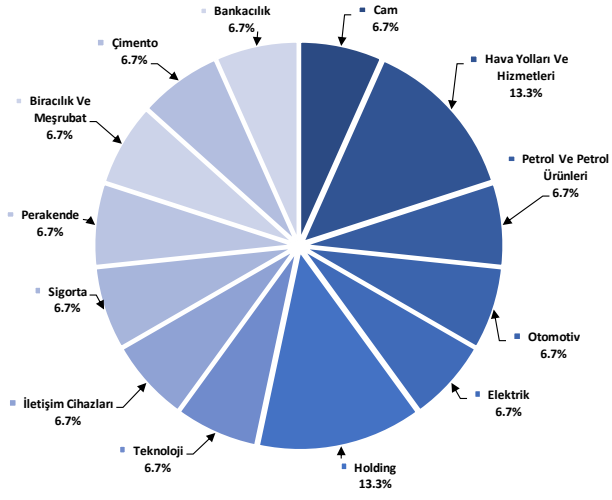

Kaynak: Deniz Yatırım Strateji ve Araştırma Bölümü hesaplamaları

Model portföy endeks dağılımı

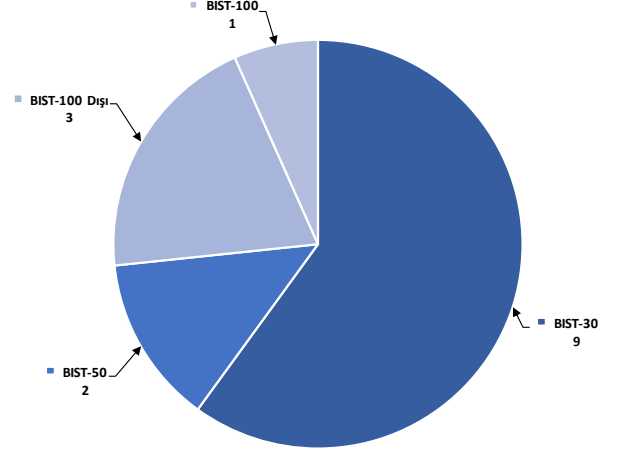

Kaynak: Deniz Yatırım Strateji ve Araştırma Bölümü hesaplamaları

Değerlemeler

	Piyasa Değeri (milyar TL)	Piyasa Değeri (milyar USD)	BIST 30 Endeksi'ndeki Payı	BIST 100 Endeksi'ndeki Payı	Nominal Hisse Performansı - YBB	Relatif Hisse Performansı - YBB	Hedef Fiyat (TL)	Tavsiye	Kapanış Fiyatı	Yükseliş / Düşüş Potansiyeli
Finansallar										
Ağsa Hayat Emeklilik	13,311	415	---	---	21%	2%	70.00	TUT	73.95	-5.3%
Akbank	217,360	6,784	6.9%	4.8%	14%	-4%	58.30	AL	41.80	39.5%
Aksigorta	9,575	299	---	---	13%	-5%	9.80	AL	5.94	65.0%
Anadolu Hayat Emeklilik	22,446	701	---	---	37%	15%	66.00	AL	52.20	26.4%
Anadolu Sigorta	37,425	1,168	---	---	25%	4%	81.90	TUT	74.85	9.4%
Garanti Bank	265,650	8,291	2.2%	1.5%	8%	-9%	93.50	AL	63.25	47.8%
Halkbank	95,917	2,994	---	0.4%	11%	-7%	18.10	TUT	13.35	35.6%
İş Bankası	265,000	8,271	5.0%	3.5%	13%	-5%	15.60	AL	10.60	47.2%
İş Yatırım	54,300	1,695	---	0.6%	13%	-5%	50.00	AL	36.20	38.1%
TSKB	23,436	731	---	0.4%	28%	7%	13.00	AL	8.37	55.3%
Türkiye Sigorta	61,851	1,930	---	---	31%	10%	54.40	TUT	53.25	2.2%
Vakıf Bank	134,361	4,194	---	0.3%	6%	-12%	23.00	AL	13.55	69.7%
Yapı Kredi Bank	188,031	5,869	4.5%	3.1%	14%	-4%	35.20	AL	22.26	58.1%
Holdingler										
Alarko Holding	56,159	1,753	1.0%	0.7%	42%	19%	166.77	AL	129.10	29.2%
Doğan Holding	34,126	1,065	---	0.5%	18%	-1%	18.70	AL	13.04	43.4%
Enka İnşaat	215,640	6,731	1.5%	1.1%	7%	-10%	52.00	AL	35.94	44.7%
Koç Holding	449,108	14,018	5.9%	4.1%	25%	5%	221.00	AL	177.10	24.8%
Sabancı Holding	164,039	5,120	5.0%	3.5%	29%	8%	96.00	AL	78.10	22.9%
Şişecam	144,706	4,517	4.2%	3.0%	3%	-14%	77.70	AL	47.24	64.5%
Tekfen Holding	16,243	507	---	0.3%	19%	0%	57.60	AL	43.90	31.2%
Petrol ve Gaz										
Aygaz	35,476	1,107	---	---	20%	0%	203.00	AL	161.40	25.8%
Petkim	60,623	1,892	1.7%	1.2%	31%	10%	22.00	TUT	23.92	-8.0%
Tüpraş	314,453	9,815	9.1%	6.4%	14%	-4%	226.00	AL	163.20	38.5%
Enerji										
Aksa Enerji	46,454	1,450	---	0.4%	27%	7%	50.70	TUT	37.88	33.8%
Alfa Solar Enerji	34,518	1,077	---	0.3%	12%	-6%	103.80	AL	93.80	10.7%
Biotrend Enerji	9,380	293	---	0.1%	9%	-9%	31.80	AL	18.76	69.5%
Galata Wind Enerji	13,792	430	---	0.2%	17%	-2%	35.77	AL	25.54	40.1%
Enerjisa Enerji	66,140	2,064	---	0.6%	23%	3%	91.40	AL	56.00	63.2%
Demir Çelik										
Erdemir	155,610	4,857	4.4%	3.1%	8%	-9%	63.00	AL	44.46	41.7%
Kardemir (D)	26,035	813	1.0%	0.7%	2%	-15%	37.00	AL	24.22	52.8%
Kimya, Tarımsal İlaç ve Gübre										
Aksa Akelik	32,699	1,021	---	0.5%	-2%	-18%	134.00	AL	101.00	32.7%
Allkim Kimya	5,763	180	---	---	13%	-5%	56.00	AL	38.42	45.8%
Hektaş	43,364	1,353	1.1%	0.7%	-15%	-29%	25.50	TUT	17.14	48.8%
Kimteks Polüretan	14,780	461	---	0.2%	5%	-12%	95.95	AL	60.80	57.8%
Otomotiv ve Otomotiv Yan Sanayi										
Doğuş Otomotiv	62,315	1,945	---	0.9%	10%	-8%	412.00	AL	283.25	45.5%
Ford Otosan	380,386	11,873	4.1%	2.9%	47%	23%	1202.00	AL	1084.00	10.9%
Kordsa	20,426	638	---	0.2%	35%	14%	128.00	AL	105.00	21.9%
Tofaş	135,375	4,225	1.9%	1.3%	29%	8%	360.00	AL	270.75	33.0%
Türk Traktor	93,462	2,917	---	0.9%	31%	10%	1373.30	AL	934.00	47.0%
Otokar	58,770	1,834	---	0.2%	15%	-4%	532.50	TUT	489.75	8.7%
Brisa	38,811	1,211	---	---	65%	38%	135.30	AL	127.20	6.4%
Sağlık										
Lokman Hekim	2,254	70	---	---	-3%	-19%	78.30	AL	62.60	25.1%
Meditera Tıbbi Malzeme	4,389	137	---	---	32%	11%	59.20	AL	36.88	60.5%
M.P Sağlık	37,197	1,161	---	---	20%	1%	284.30	AL	178.80	59.0%
Gen İlaç ve Sağlık Ürünleri	20,910	653	---	0.5%	49%	25%	109.60	AL	69.70	57.2%
Selçuk Ecza Deposu	35,211	1,099	---	---	-8%	-23%	79.80	AL	56.70	40.7%
Perakende ve Toptan										
BİM	234,531	7,320	8.5%	5.9%	28%	8%	451.20	AL	386.25	16.8%
Bizim Toptan	3,666	114	---	---	23%	3%	62.50	AL	45.56	37.2%
Mavi Giyim	28,225	881	---	0.9%	22%	2%	180.60	AL	142.10	27.1%
Migros	90,527	2,826	---	1.9%	49%	25%	593.50	AL	500.00	18.7%
Şok Marketler	39,454	1,231	---	0.8%	23%	3%	112.10	AL	66.50	68.6%
Gıda ve İçecek										
Coca Cola İçecek	150,715	4,704	---	1.6%	13%	-5%	888.80	AL	592.50	50.0%
Tat Gıda	4,254	133	---	---	-7%	-22%	47.70	AL	31.28	52.5%
Ülker Bisküvi	42,688	1,332	---	0.7%	41%	18%	173.60	AL	115.60	50.2%
Yayla Agro Gıda	14,729	460	---	0.2%	6%	-11%	24.70	AL	13.55	82.3%
Büyük Şeffler Gıda	3,328	104	---	---	---	---	53.10	AL	31.10	70.7%
Beyaz Eşya ve Mobilya										
Arçelik	103,116	3,218	0.9%	0.6%	19%	0%	203.00	TUT	152.60	33.0%
Vestel Beyaz Eşya	30,928	965	---	---	21%	1%	24.30	AL	19.33	25.7%
Vestel Elektronik	27,541	860	---	0.5%	78%	49%	86.00	AL	82.10	4.8%
Yataş	4,287	134	---	---	18%	-1%	46.30	AL	28.62	61.8%
Telekom & Teknoloji & Yazılım										
Aztek Teknoloji	15,550	485	---	---	51%	27%	225.00	AL	155.50	44.7%
Hibit Bilgisayar Hizmetleri	8,198	256	---	---	13%	-5%	108.80	AL	64.30	69.2%
İndeks Bilgisayar	8,183	255	---	---	83%	53%	10.89	AL	10.91	-0.2%
Karel Elektronik	12,451	389	---	---	33%	12%	21.00	AL	15.45	35.9%
Kontrolmatik Teknoloji	49,680	1,551	1.1%	0.8%	14%	-4%	378.00	AL	248.40	52.2%
Logo Yazılım	9,095	284	---	---	23%	3%	91.40	AL	90.95	0.5%
Turkcell	136,400	4,257	4.3%	3.0%	11%	-7%	102.00	AL	62.00	64.5%
Türk Telekom	103,530	3,231	---	0.6%	21%	2%	44.40	AL	29.58	50.1%
Savunma										
Aselsan	253,536	7,913	3.9%	2.7%	24%	4%	62.20	AL	55.60	11.9%
Yapı Malzemeleri										
Akçınsa	38,104	877	---	0.2%	3%	-14%	245.50	AL	146.80	67.2%
Çınsa	31,394	980	---	0.6%	13%	-5%	43.40	AL	33.30	30.7%
Kalekim	13,395	418	---	---	35%	14%	39.20	AL	29.12	34.6%
Havacılık										
Pegasus	81,431	2,542	2.0%	1.4%	23%	3%	1118.00	AL	796.00	40.5%
TAV Havalimanları	59,396	1,854	---	1.2%	52%	28%	167.60	AL	163.50	2.5%
Türk Hava Yolları	375,360	11,716	11.1%	7.8%	19%	0%	380.00	AL	272.00	39.7%
Kağıt ve Kağıt Ürünleri										
Europap Tezol Kağıt	10,815	338	---	---	37%	14%	28.10	AL	24.58	14.3%
GYO'lar										
Emlak GYO	40,812	1,274	1.2%	0.9%	56%	31%	12.50	AL	10.74	16.4%
Oyak GYO	12,769	399	---	---	14%	-4%	14.00	AL	8.77	59.6%
Toruşlar GYO	41,020	1,280	---	---	29%	8%	50.00	AL	41.02	21.9%
Kaynak: Deniz Yatırım Strateji ve Araştırma, Rasyonel										
			92.4%	81.4%						

Strateji ve Arařtırma Bölümü kapsamındaki hisselerle ait öneri dağılımı

Arařtırma öneri dağılımı

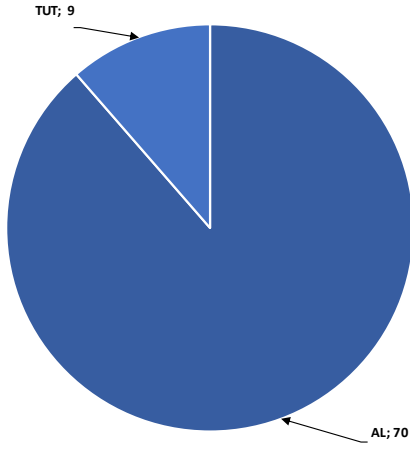

Kaynak: Deniz Yatırım Strateji ve Arařtırma Bölümü

Arařtırma kapsamı sektörel dağılımı

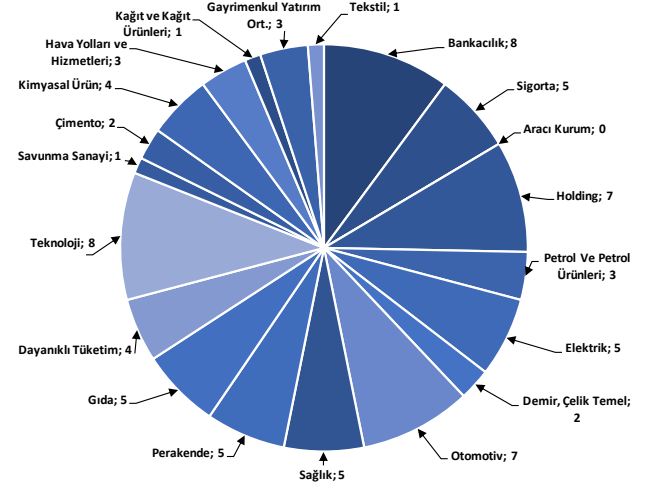

Kaynak: Deniz Yatırım Strateji ve Arařtırma Bölümü

Haftalık takvim

Haftalık Takvim, 11 Mart 2024 - 17 Mart 2024								
Tarih	Gün	Saat	Ülke	Olay	Beklenti	Önceki		
11 Mart	Pazartesi	10:00	TR	İşsizlik Oranı	--	8.80%		
		10:00	TR	Perakende Ticaret (Yıllık)	--	11.40%		
		18:00	ABD	NY Fed 1 Yıllık Enflasyon Beklentileri	--	3.00%		
12 Mart	Salı	10:00	TR	Sanayi Üretimi (Aylık)	--	2.40%		
		10:00	TR	Sanayi Üretimi (Yıllık)	--	1.60%		
		10:00	TR	Cari İşlemler Dengesi	-3.00b	-2.09b		
		15:30	ABD	TÜFE (Aylık)	0.40%	0.30%		
		15:30	ABD	Çekirdek TÜFE (Aylık)	0.30%	0.40%		
		15:30	ABD	TÜFE (Yıllık)	3.10%	3.10%		
		15:30	ABD	Çekirdek TÜFE (Yıllık)	3.70%	3.90%		
		15:30	ABD	TÜFE (Mevsim Etkisinden Arındırılmamış)	310.293	308.417		
		15:30	ABD	TÜFE (Mevsim Etkisinden Arındırılmış)	--	314.438		
		21:00	ABD	Aylık Bütçe Dengesi	--	-\$21.9b		
13 Mart	Çarşamba	13:00	EUR	Sanayi Üretimi (Mevsimsellikten Arındırılmış) (Aylık)	-1.30%	2.60%		
		13:00	EUR	Sanayi Üretimi (Yıllık)	-2.60%	1.20%		
14 Mart	Perşembe	11:00	TR	Konut Satışları	--	80.3k		
		11:00	TR	Konut Satışları (Yıllık)	--	-17.80%		
		14:30	TR	Yabancı Net Hisse Senedi Yatırımı	--	-\$75m		
		15:30	ABD	Perakende Satışlar (Aylık)	0.80%	-0.80%		
		15:30	ABD	Çekirdek Perakende Satışlar (Aylık)	0.50%	-0.60%		
		15:30	ABD	ÜFE (Aylık)	0.30%	0.30%		
		15:30	ABD	Çekirdek ÜFE (Aylık)	0.20%	0.50%		
		15:30	ABD	ÜFE (Yıllık)	--	0.90%		
		15:30	ABD	Çekirdek ÜFE (Yıllık)	--	2.00%		
		15:30	ABD	İşsizlik Başvurusu Başvuruları	--	217k		
		17:00	ABD	İşletme Stokları	0.30%	0.40%		
		15 Mart	Cuma	10:00	TR	Beklenen Enflasyon (Gelecek 12 Ay)	--	37.78%
				11:00	TR	Merkezi Hükümet Bütçe Dengesi	--	-150.7b
15:30	ABD			Empire State İmalat Endeksi	-8	-2.4		
15:30	ABD			İthalat Fiyat Endeksi (Aylık)	0.20%	0.80%		
15:30	ABD			İthalat Fiyat Endeksi (Yıllık)	--	-1.30%		
15:30	ABD			İhracat Fiyat Endeksi (Aylık)	0.10%	0.80%		
15:30	ABD			İhracat Fiyat Endeksi (Yıllık)	--	-2.40%		
16:15	ABD			Sanayi Üretimi (Aylık)	0.00%	-0.10%		
16:15	ABD			Kapasite Kullanım Oranı	78.40%	78.50%		
17:00	ABD			Michigan Üni. Tüketici Hissiyatı	77	76.9		
17:00	ABD	Michigan Üni. Tüketici Beklentileri	--	75.2				
16 - 17 Mart	Haftasonu	-	-					

*(M.A.):Mevsimsellikten arındırılmış

Kaynak: Bloomberg, Deniz Yatırım Strateji ve Araştırma

Beklenen Finansal Açıklamalar

Tarih	Şirket
29 Şubat	Bankaların konsolide olmayan sonuçları için son gün
11 Mart	Bankaların konsolide sonuçları için son gün
9 Mayıs	Şirketlerin konsolide olmayan sonuçları için son gün
20 Mayıs	Şirketlerin konsolide sonuçları için son gün

Beklenen Finansal Açıklamalar

Tarih	Şirket	Çeyrek	Konsensus Net Kar Beklentisi	Deniz Yatırım Net Kar Beklentisi
11 Mart	ULKER	4Ç23	TRY 1,420 mln	-
13 Mart	COLLA	4Ç23	TRY 851 mln	-
14 Mart	MAVI	4Ç23	TRY 628 mln	-
15 Mart	DOAS	4Ç23	TRY 2,964 mln	-
	KCHOL	4Ç23	TRY 24,904 mln	-

Kaynak: Research Turkey, Deniz Yatırım Strateji ve Araştırma

Sayılar milyon TL ifade etmektedir.

Yasal Uyarı

Bu rapor/e-posta içerisinde yer alan değerlendirmeler Deniz Yatırım Menkul Kıymetler A.Ş. tarafından, güvenilir olduğuna inanılan kaynaklardan elde edilen bilgi ve veriler kullanılarak genel nitelikte hazırlanmıştır. Raporda yer alan ifadeler, mali durumunuz ile risk ve getiri tercihlerinize uygun olmayabilir ve hiçbir şekilde alış veya satış yapılması yönünde yönlendirme olarak değerlendirilmemelidir. Deniz Yatırım, bu bilgilerin doğru, eksiksiz ve değişmez olduğunu garanti etmemektedir. Bu sebeple, okuyucuların, bu raporlardan elde edilen bilgilere dayanarak hareket etmeden önce, bilgilerin doğruluğunu teyit etmeleri önerilir ve bu bilgilere dayanılarak aldıkları kararlarda sorumluluk okuyucuların kendilerine aittir. Bilgilerin eksikliği ve yanlışlığından Deniz Yatırım hiçbir şekilde sorumlu tutulamaz. Ayrıca, Deniz Yatırım ve DenizBank Finansal Hizmetler Grubu çalışanları ve danışmanlarının, herhangi bir şekilde bu rapor/e-posta içerisinde yer alan bilgiler dolayısıyla ortaya çıkabilecek, doğrudan veya dolaylı zararlarla ilgili herhangi bir sorumluluğu yoktur. Burada yer alan bilgiler sermaye piyasası aracına yönelik bir yatırım tavsiyesi, alım-satım önerisi ya da getiri vaadi değildir ve yatırım danışmanlığı kapsamında yer almamaktadır. Yatırım Danışmanlığı hizmeti; yetkili kuruluşlar tarafından imzalanacak yatırım danışmanlığı sözleşmesi çerçevesinde kişilerin risk ve getiri tercihleri dikkate alınarak kişiye özel sunulmaktadır. Buradaki içeriğin hiçbir bölümü Deniz Yatırım Menkul Kıymetler A.Ş.'nin yazılı izni olmadan çoğaltılamaz, hiçbir şekilde ortamda yayımlanamaz, alıntı yapılamaz ve kullanılamaz. Sadece burada yer alan bilgilere dayanarak yatırım kararı verilmesi beklentilerinize uygun sonuçlar doğurmayabilir.

© DENİZ INVEST 2024

Derecelendirme

Deniz Yatırım Analistleri, her hisse senedi için bir veya birden fazla değerlendirme yöntemi kullanarak 12 aylık hedef değerler (fiyatlar) ve buna bağlı olarak potansiyel getirileri hesaplamaktadır. 12 ay derecelendirme sistemimiz; AL, TUT ve SAT olmak üzere 3 farklı genel yatırım tavsiyesi içerir.

AL: Hisse senedinin gelecek 12 ay toplam potansiyel getirisinin en az %20 ve üzerinde oluşması şeklindeki değerlendirme ifade etmektedir.

TUT: Hisse senedinin gelecek 12 ay toplam potansiyel getirisinin %0-20 aralığında oluşması şeklindeki değerlendirme ifade etmektedir.

SAT: Hisse senedinin gelecek 12 ay toplam potansiyel getirisinin %0'dan daha düşük seviyelerde oluşması şeklindeki değerlendirme ifade etmektedir.

Derecelendirme	Potansiyel Getiri (PG), 12-ay
AL	≥%20
TUT	%0-20
SAT	≤%0

Kaynak: Deniz Yatırım

Deniz Yatırım Analistleri hisse senetlerini potansiyel katalizörler, tetikleyici gelişmeler, riskler ile piyasa, sektör ve rakip firma gelişmeleri ışığında değerlendirmektedir. Analistlerimiz genel yatırım tavsiyesinin kamuoyuyla paylaşılmasını takip eden süreçte hisse senetlerini titizlikle yakından takip etmeye devam etmekte; ancak, hisse senedi fiyatındaki dalgalanmalardan ötürü değerler, derecelendirme sistemimizdeki sınırları aştığı takdirde, analistlerimiz hisse senedi hakkında sundukları tavsiyeyi değiştirmemeyi ve/veya Gözden Geçirme (GG) sürecine almayı tercih edebilirler.