

Hisse Senedi Piyasası

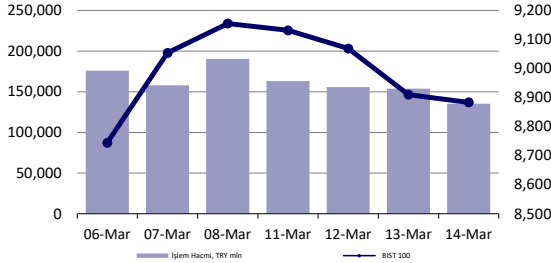

Endeksler, para piyasaları ve emtia

	Kapanış	Önceki	1 Gün	1 Ay	Yıl Baş.
BIST100	8,884	8,910	-0.3%	-2.1%	18.9%
İşlem Hacmi, TL mln	135,497	153,903	-12.0%	-30.3%	46.2%
Türkiye 2032 (13.10.2032)	24.62%	24.62%	0 bps	-	217 bps
Türkiye 2032	6.91%	6.83%	8 bps	-	30 bps
TCMB karışık fonlama mlyt	46.20%	46.28%	-8 bps	120 bps	370 bps
USD/TRY	32.15	32.09	0.2%	4.5%	8.9%
EUR/TRY	35.10	35.17	-0.2%	6.3%	7.8%
Sepet (50/50)	33.62	33.63	0.0%	5.5%	8.3%
DOW	38,906	39,043	-0.4%	1.3%	3.2%
S&P500	5,150	5,165	-0.3%	3.0%	8.0%
FTSE	7,743	7,772	-0.4%	2.3%	0.1%
MSCI EM	1,049	1,047	0.2%	5.0%	2.4%
MSCI EE	45.66	45.86	-0.4%	4.2%	1.9%
Shanghai SE Comp	3,038	3,044	-0.2%	6.0%	2.1%
Nikkei	38,807	38,696	0.3%	2.9%	16.0%
Petrol (Brent)	85.25	85.42	-0.2%	11.0%	11.0%
Altın	2,162	2,174	-0.6%	8.5%	4.8%

En Çok Yükselen & Düşenler (BIST 100)

	Hisse Kodu	Son Kapanış	Gün Değ.	Hacim, TRY bin
En çok yükselenler				
Bera Holding	BERA	19.34	7.0%	620,479
Eczacıbaşı İlaç	ECILC	53.85	6.4%	397,383
Doğuş Otomotiv	DOAS	295.00	4.1%	1,982,883
Borusan Boru Sanayi	BRSAN	652.00	3.7%	1,351,030
Ahlattı Doğal Gaz Dağ. Enerji Ve Yat.	AHGAZ	13.17	2.7%	109,357
Eczacıbaşı Yatırım	ECZYT	250.00	2.7%	216,063
En çok düşenler				
Anadolu Efes Biraçılık	AEFES	139.10	-6.1%	592,951
Ag Anadolu Grubu Holding	AGHOL	270.00	-4.9%	552,828
Ülker	ULKER	110.30	-4.6%	1,073,523
Coca Cola İçecek	CCOLA	571.50	-3.5%	601,021
Şok Marketler Ticaret	SOKM	64.35	-3.2%	629,857
Migros	MGROS	484.00	-3.2%	590,893

5 Yıllık Ülke Risk Primi (CDS) (baz puan)



günlük bülten

Piyasa yorumu:

Bu sabah karışık açılış ve sonrasında 8750 – 9000 arasında işlem aktivitesi bekliyoruz.

Dün endeks günü -0.30% değişimle 8883,50 seviyesinde kapattı. İşlem hacmi düşük seviyede gerçekleşti.

Günlük Bültenimizin ilerleyen sayfalarında detaylı şekilde görebileceğiniz Seçilmiş İndikatörler Puanlama Sistemimize göre bugün öne çıkan ilk 5 hisse senedi: **AHGAZ, BERA, ECILC, EKGYO ve KCAER**. [İlgili sayfada sistemimizin metodolojisini ve uyarı notunu okumanızı önemle belirtmek isteriz.](#)

Önemli hatırlatma: Strateji ve Araştırma Bölümü olarak yaptığımız tüm kapsamlı analizlerimize denizyatirim.com adresi üzerinde yer alan Analiz-Araştırma Raporları sekmeleri üzerinden 7/24 geriye dönük değerlendirmemiz de dahil olmak üzere "Müşteri Girişi" yaparak ulaşabilirsiniz.

Bugünün haberleri:

Hisse senetleri

- EREL: Peletleme tesisi yatırımındaki gelişmeler / sınırlı olumlu
- MAVI: Bilanço değerlendirmesi / olumlu

Piyasalarda bugün

Küresel piyasalarda ABD enflasyon verilerinin yarattığı tahvil satışı ve faizlerdeki yükseliş hareketinin baskı kurması söz konusu. TÜFE'nin ardından ÜFE'nin de maliyet baskılarına işaret etmesi dün ABD'de kısa ve uzun vadeli faizlerin yükselmesine neden oldu. 2y vadeli +6bp, 10y vadeli ise +10bp hareket gözlenirken, dolar endeksi de %0.56 yükseldi. Hisse senetlerindeki sınırlı kayıplara rağmen işlem hacminin yükselmesini -ortalamaların üzerine gelmesini- FOMC toplantısı öncesinde temkin açısından not ediyoruz. Bugün aynı zamanda, S&P 500'e ait opsiyonların vade sonu.

Emtia cephesindeki gelişmeleri de konuşmak gerekiyor. IEA'nın petrol arzında açık tahmin etmesi -önceki tahminin fazla olması- OPEC+ adımlarını takip eden bir gelişme. Dün Brent tipi petrolde %1.65 yükselişle \$85 seviyesi kapanış bazında takip edildi. Ons altın ise hızlı yükselişinin ardından kapanışta \$2162 seviyesinde görüldü. Kripto paralar tarafında Bitcoin %-5 ile \$67k civarında karşımıza çıkarken, Ethereum %-4 ile \$3664 düzeyinde.

Ve yerel varlıklar... Yaklaşık 2-3 hafadır sıklıkla sabah notlarımızda yabancı çıkışı ihtimaline olasılık tanıdığımızı, kur ve faizdeki yükselişin bir kısmının buradan geldiğini yüksek sesle tartışıyoruz. Nitekim gecikmeli TCMB verileri de bu düşüncemizi teyit ediyor. 8 Mart haftasına ait veriler, yurt dışı yerleşiklerin tek haftalık dönemde hisse senetlerinde -293 milyon dolar, DİBS'te ise -260 milyon dolarlık çıkış yönlü pozisyon aldıklarını işaret ediyor. Hesaplamalarımıza göre, son 4 hafta içerisinde, hisse senetlerindeki toplam net pozisyonlanma rakamı -488 milyon dolar. Son 2 haftadaki DİBS pozisyonlanması ise -314 milyon dolar. Son 1 ayda (4 hafta) hisse+DİBS kalemlerindeki toplam çıkış rakamını -713 milyon dolar olarak hesaplıyoruz. Bu senaryo yıl başlangıcındaki yerel piyasa gelişmelerine yönelik beklentilerimizi sınırlı da olsa destekliyor. Ancak, hali hazırda genel fiyat düzeylerinin beklentilerimize kıyasla fazla iyimser olduğunu düşünmeye devam ediyoruz. Muhtemelen kısa vadeli işlemlerde satış yönlü baskı korunabilir. Unutmadan: mevduat faizlerindeki yükselişin %50 bölgesine yakınsamasını da parasal sıklık anlamında pozitif, hisse senetleri için negatif okuyoruz. Düne dair bir önemli not olarak da Türk Hazinesi'nin gerçekleştirdiği 6y vadeli, %6.125 getiri oranlı, 2 milyar EUR düzeyindeki eurobond ihracatını görüyoruz. Hazine'nin dış finansman koşullarını uygun gördüğü her dönemde sonuna dek kullanmasını ve dış borçlanmayı erken dönemde tamamlamaya çalışmasını yılın geri kalanı için bardağın dolu kısmında olumlu okuyoruz.

Şirket haberleri

EREGL: Peletleme tesisi yatırımındaki gelişmeler / sınırlı olumlu

03 Kasım 2022 tarihinde Kamuyu Aydınlatma Platformu'nda yayınlanan özel durum açıklamasında paylaşıldığı üzere, Şirket'in bağlı ortaklıklarından Erdemir Madencilik Sanayi ve Ticaret A.Ş. (Ermaden) adına ruhsatlı Bingöl-Avnik demir madeni sahasında, yaklaşık maliyeti 550 milyon ABD Doları olan Peletleme Tesisi'nin kurulmasına karar verilmiştir.

İlgili yatırım kapsamında, 2023 yılında sondaj çalışmalarının yüzde 80'i tamamlanmış ve 2024 yılında da sondaj çalışmalarına devam edilmektedir. Söz konusu alanda Cumhuriyet tarihinin en büyük sondaj çalışması yürütülmüş olup, toplam demir cevheri rezervi yaklaşık 250-300 milyon ton olan yatırımın inşaat faaliyetine başlanmıştır.

İlgili gelişmeyi yatırımcı algılaması açısından sınırlı olumlu olarak değerlendiriyoruz.

MAVI: Bilanço değerlendirmesi / olumlu

Enflasyon muhasebesi uygulanmış verilere göre, Mavi Giyim, 2023 yılında 26.293 milyon TL satış geliri, 4.854 milyon TL FAVÖK ve 1.784 milyon TL net kar açıkladı. Muhasebe değişikliği nedeniyle 2023 yılı finansallarında, parasal kazanç/kayıp kalemi altında 136 milyon TL'lik olumsuz etki oluştu. Enflasyon muhasebesi etkilerini içeren 2023 yılı finansallarında, satış geliri ve FAVÖK artış net kar ise azalış göstermiştir.

Şirket, finansal sonuçlarının ardından yayımladığı sunumda TMS 29 etkisi hariç finansal verilere yer verdi. Bu verilere göre Mavi Giyim, 4Ç23'te, 6.020 milyon TL satış geliri (Konsensus: 5.994 milyon TL), 1.315 milyon TL FAVÖK (Konsensus: 1.253 milyon TL) ve 717 milyon TL net kar (Konsensus: 628 milyon TL) açıkladı. Deniz Yatırım Strateji ve Araştırma Bölümü olarak, bu çeyrek özelinde, enflasyon muhasebesi uygulamasının yaratacağı muhtemel kafa karışıklığının önüne geçmek ve olabildiğince en sağlıklı şekilde finansallara yaklaşabilmek adına YP raporlama yapan şirketler dışındaki gruba yönelik herhangi bir tahmin paylaşımında bulunmamıştık. Enflasyon muhasebesi etkilerini içermeyen 2023 yılı finansallarında, satış geliri, FAVÖK ve net kar geçen yılın aynı dönemine göre artış göstermiştir. Şirket'in 2023 yılını beklentilerinin üzerinde tamamlaması ve 2024 yılına yönelik paylaştığı beklentilerinin yanı sıra Şirket'in karşılaştırılabilir tabloları yatırımcılarıyla paylaşması dolayısıyla açıklanan finansal sonuçların hisse performansı üzerinde olumlu bir etki yaratacağı düşüncesindeyiz.

KAP haberleri

Genel Kurullar				
1.hafta				
04 Mart 2024 Pazartesi	05 Mart 2024 Salı	06 Mart 2024 Çarşamba	07 Mart 2024 Perşembe	08 Mart 2024 Cuma
ZEDUR				BRKO
				IEYHO
2.hafta				
11 Mart 2024 Pazartesi	12 Mart 2024 Salı	13 Mart 2024 Çarşamba	14 Mart 2024 Perşembe	15 Mart 2024 Cuma
TUCLK	KNFRT		MERKO	BRKVY
	LIDFA		OZSUB	KTLEV
			SEGYO	
3.hafta				
18 Mart 2024 Pazartesi	19 Mart 2024 Salı	20 Mart 2024 Çarşamba	21 Mart 2024 Perşembe	22 Mart 2024 Cuma
UZERB	AGESA	ISYAT	EGPRO	AKBNK
	AKGRT		SEKFK	ANHYT
				SKYMD
4.hafta				
25 Mart 2024 Pazartesi	26 Mart 2024 Salı	27 Mart 2024 Çarşamba	28 Mart 2024 Perşembe	29 Mart 2024 Cuma
FMIZP	GEDIK	ALBRK	AKSA	BUCIM
ICBCT	ISGYO	ANGSR	EREGL	ENKAI
	ISGSY	CEMTS	ISDMR	HURGZ
	SISE	FADE	ISFIN	INVEO
	TTRAK	GARAN	JANTS	IHAAS
		GSRAY	LINK	OYAKC
		MAALT	LKMNH	OYYAT
		OTKAR	MEGMT	OYAYO
		RODRG	MMCAS	QNBFL
			PGSUS	SELEC
			PSDTC	SILVR
			QNBFB	TAVHL
			SASA	TSGYO
			TOASO	İŞ BANKASI
			PRKAB	YKBNK
			TSKB	

Kaynak: Deniz Yatırım Strateji ve Araştırma, KAP

KAP HABERLERİ

Hisse	Haber
AEFES	Finansal Rapor İlan Tarihi - 4Ç2023; Şirketin 01.01.2023-31.12.2023 dönemine ait finansal raporlarının 21 Mart 2024 Perşembe günü kamuya duyurulması planlanmaktadır.
ALARK	Bağlı Ortaklıklar Tarafından Yapılan Sermaye Artırımına İştirak Edilmesi; Alarko Holding A.Ş. Yönetim Kurulu tarafından, -Hisselerinin tamamına sahip olduğu iştiraki Aldem Alarko Konut İnşaat ve Ticaret A.Ş.'nin ("Aldem Alarko") 50.000,00 TL olan esas sermayesinin; (i) 3.500.000,00 TL'lik kısmının Şirketin Aldem Alarko'ya tahsis ettiği nakdi sermaye avansından ve (ii) 1.450.000,00 TL'lik kısmının nakden karşılanmak üzere, 4.950.000,00 TL artırılarak, 5.000.000,00 TL'ye tezyidi nedeniyle, nakden arttırılan kısma 1.450.000,00 TL ile iştirak etmeye,- Hisselerinin tamamına sahip olduğu iştiraki Alarko Havacılık Endüstri Yatırımları A.Ş.'nin 30.000.000,00 TL olan esas sermayesinin; 320.000.000,00 TL artırılarak, 350.000.000,00 TL'ye tezyidi nedeniyle, nakden arttırılan kısma 320.000.000,00 TL ile iştirak etmeye, - Tüm Tesisat ve İnşaat Anonim Şirketi'nin 141.000,-TL olan esas sermayesinin 250.000,- TL'ye tezyidi nedeniyle sermaye artışına 109.000,-TL ile iştirak etmeye karar verilmiştir.
ALARK	Kayıtlı Sermaye Tavanı Artışına İlişkin Yönetim Kurulu Kararı; Yönetim Kurulu tarafından; Sermaye Piyasası Kurulu tarafından verilen kayıtlı sermaye tavanı izni 2024 yılında 5 yıllık süreyi doldurması nedeniyle süre uzatım izni alınmasına, kayıtlı sermayesi 500.000.000 TL olan şirket kayıtlı sermaye tavanının 2.000.000.000 TL'ye çıkarılmasına, bu nedenle Sermaye Piyasası Kurulu'nun II-18.1 sayılı "Kayıtlı Sermaye Sistemi Tebliği" uyarınca Sermaye Piyasası Kurulu'ndan yeniden izin alınmasına karar verilmiştir.
ANHYT	01.01.2024-29.02.2024 dönemine ait prim üretimi; Şirketin 01.01.2024-29.02.2024 dönemine ait brüt prim üretimi, hayat dalı 1.462.875.718,34,-TL, hayat dışı 390.540,08,-TL olmak üzere toplam 1.463.266.258,42,-TL olarak gerçekleşmiştir.
ANSGR	02.2024 Dönemi Brüt Prim Üretimi; Şirket'in 01.01.2024 - 29.02.2024 dönemi bağımsız denetimden geçmemiş brüt prim üretimi 10.552.175.445 TL tutarına ulaşarak bir önceki yılın aynı dönemine(01.01-28.02.2023: 5.784.623.898 TL) göre %82,4 oranında artış göstermiştir. Bir önceki (01.01.2024 - 31.01.2024: 5.843.962.545 TL) ay toplam prim üretimine göre azalış oranı %19,43 olarak gerçekleşmiştir.
ASTOR	Pay İşlem Bildirimi; Astor Holding A.Ş. tarafından iletilen açıklama aşağıda paylaşılmaktadır. Astor Holding A.Ş. Astor Enerji A.Ş. de sahip olduğu ve çıkarılmış sermayenin yaklaşık %2,99 unu temsil eden 29.900.000 adet B Grubu payını satışını duyurmaktadır. İşlem, pay başına 96,26 TL den fiyatlandırılmış ve yaklaşık 2,88 milyar TL brüt hasılat elde edilmiştir. Satış, ilgili yatırımcının doğrudan yaklaşımını takiben, Türkiye dışında yerleşik uluslararası bir kurumsal yatırımcıya plasman yoluyla gerçekleştirilmiştir. Takas işleminin Borsa İstanbul dışında 19 Mart 2024 tarihinde borsa dışı gerçekleşmesi beklenmektedir.
AYGAZ	Bağlı ortaklık sermaye artışına katılım; Sermayesinde %55 oranında pay sahibi olduğu bağlı ortaklığı Sendeo Dağıtım Hizmetleri A.Ş.'nin sermayesinin 525.000.000-TL cari dönem net zararından mahsup edilmek suretiyle ilk önce 400.000.000,00-TL'ye tenzil edilmesi ve eş zamanlı olarak 300.000.000,00-TL artırım ile 700.000.000,00-TL'ye yükseltilmesi amacıyla yapılacak sermaye artırımına payımız oranında iştirak edilmesine ve şirketimiz payına isabet eden 165.000.000,00-TL'lik rüçhan hakkının kullanılmasına ve tutarın tamamının 21.03.2024'e kadar nakden ödenmesine karar verilmiştir.
GUBRF	Bağlı Ortaklığı Gübretaş Maden Yatırımları A.Ş.'nin Geçerli Para Biriminin Değiştirilmesi; Bağlı ortaklığı Gübretaş Maden Yatırımları A.Ş.'nin ("Maden A.Ş.") faaliyet gösterdiği alan madencilik olup, bu çerçevede faaliyet gelir/giderlerinin önemli bir kısmı Amerikan Doları ("USD") bazlıdır. Maden A.Ş.'nin "Kur Değişiminin Etkileri" ile ilgili Türkiye Muhasebe Standardı doğrultusunda geçerli para biriminin USD olması sebebiyle; Maden A.Ş. yönetim kurulunca alınan karar doğrultusunda, Türkiye Finansal Raporlama Standartları'na göre sunulan mali tabloların hazırlanmasında kullanılan geçerli para birimi 31/12/2023 tarihinden itibaren USD olarak belirlenmiştir. Maden A.Ş.'nin geçerli para birimi USD olmakla birlikte Gübre Fabrikaları T.A.Ş. konsolide finansal tablolarının sunumunda para birimi Türk Lirası ("TL") olmaya devam edecektir.
MAVI	Kar Payı Dağıtımına İlişkin 14.03.2024 Tarihli Yönetim Kurulu Kararı; 1 TL Nominal Değerli Paya Ödenecek Nakit Kar Payı Brüt: 4,2539056 TL ve Nakit Kar Payı Net: 3,8285150 TL kar payı ödemesinin 06.05.2024 tarihinden itibaren dağıtılması yapılacak şirket Olağan Genel Kurul Toplantısında ortakların onayına sunulmasına karar verilmiştir.
OYAKC	Zorunlu Pay Alım Teklifi İçin SPK Başvurusu; Ana ortağı TCC OYAK Amsterdam Holdings B.V. tarafından Kamuyu Aydınlatma Platformu'nda yayınlanmak üzere Şirkete gönderilen açıklama aşağıdadır: 6 Mart 2024 tarihi itibarıyla gerçekleşmiş olan pay devir işlemi kapsamında 6362 sayılı Sermaye Piyasası Kanunu'nun 26. Maddesi ve Pay Alım Teklifi Tebliği (II-26.1) ("Tebliğ") uyarınca kalan paylar için TCC OYAK Amsterdam Holdings B.V. tarafından zorunlu pay alım teklifinde bulunulması gerekliliği ortaya çıkmıştır. Söz konusu zorunlu pay alım teklifi yükümlülüğünü yerine getirmek amacıyla, TCC OYAK Amsterdam Holdings B.V. tarafından 14.03.2024 tarihinde Sermaye Piyasası Kurulu'na gerekli başvuru yapılmıştır.
TSKB	Yurtdışı Piyasalara İlav Ana Sermayeye Dâhil Edilebilir Tahvil İhracı Hakkında; 12.03.2024 tarihli özel durum açıklamasında Bankanın MTN Programı kapsamında yurtdışında ihracının yapılması planlanan tahvillerin ihracı ile ilgili olarak Abu Dhabi Commercial Bank PJSC, BNP Paribas, Citigroup Global Markets Limited, ING Bank N.V. ve Standard Chartered Bank'den oluşan bankaların yetkilendirildiği ve yatırımcı görüşmelerinin yapılacağı duyurulmuştur. Bu kapsamda, söz konusu ihraca ilişkin yatırımcılardan talep toplama süreci tamamlanmıştır. Nominal tutan 300 milyon ABD doları olan ilave ana sermaye niteliğini haiz borçlanma aracının kupon oranı %9,750 olarak belirlenmiştir.
TURSG	2024 Şubat Sonu Brüt Prim Üretimi; Şirket'in bağımsız denetimden geçmemiş 2024 Şubat sonu toplam brüt prim üretimi 19.304.321.034 TL 'ye ulaşarak ve bir önceki yılın aynı dönemine (01.01 - 28.02.2023: 7.426.948.276 TL) göre %160 oranında artışla gerçekleşmiştir. Bir önceki (01.01.2024 - 31.01.2024: 10.431.999.146 TL) ay toplam prim üretimine göre azalış oranı %15 olarak gerçekleşmiştir.

Kaynak: Deniz Yatırım Strateji ve Araştırma, KAP

Teknik yorum

BIST 100 endeksi

Dün endeks günü -0.30% değişimle 8883,50 seviyesinde kapattı. İşlem hacmi düşük seviyede gerçekleşti. Sabah açılışla beraber yükseliş deneyen endeks bir kez daha tüm gün süren satış baskısıyla günü düşüşle tamamladı. Kısa vadeli ana destek olarak 8750 takip ediyoruz ve 8500 – 8750 bandını orta / uzun vade alım fırsatı olarak görmeye devam ediyoruz. 5 g Ort. 9029.98 22 g. Ort. 9123.78 seviyesindedir. Destek olarak 8500 ve 8750, direnç olarak 9000 ve 9180 takip ediyoruz. Bu sabah karışık açılış ve sonrasında 8750 – 9000 arasında işlem aktivitesi bekliyoruz.

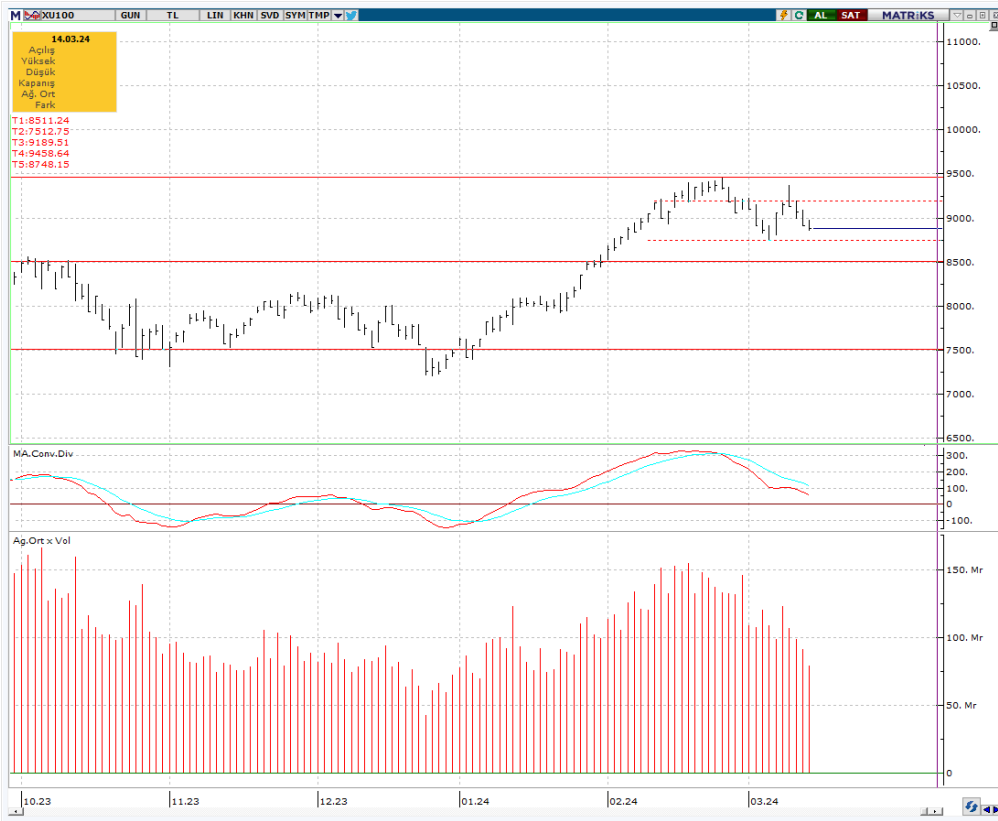

VIOP - X30Y vade teknik analiz

Dün vadeli endeks günü -0.76% değişimle 9865.00 seviyesinde kapattı. İşlem hacmi ortalama seviyede gerçekleşti. Vadeli endekte tüm gün boyunca satış baskısı hakimdi. 10.000 seviyesi altında kaldıkça satış baskısının devam edebileceği düşüncesindeyiz. Kısa vadeli pozisyonlarda 9850 ana destek olarak takip ediyoruz. 5g. Ort. 10060.55 22 g. Ort. 10248,43 seviyesindedir. Destek olarak 9780 ve 9850, direnç olarak ise 10000 ve 10120 seviyelerini takip ediyoruz. Bu sabah karışık açılış ve sonrasında 9780 – 10000 arasında işlem aktivitesi bekliyoruz.

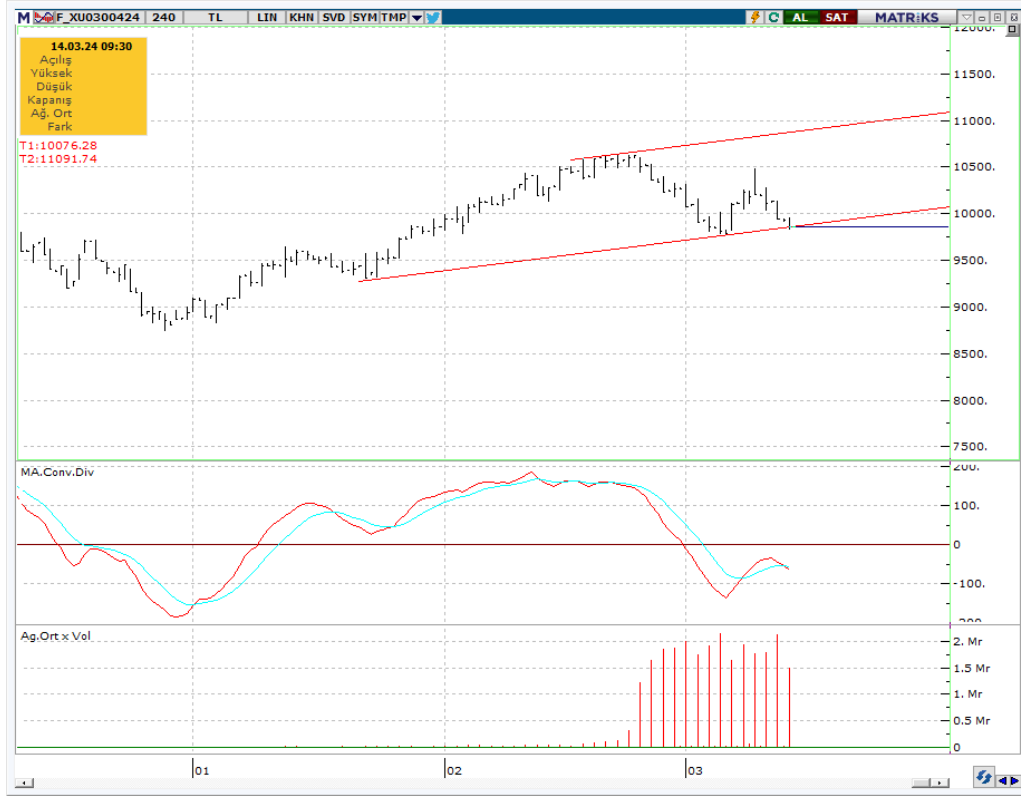

BIST 100 endeks ağırlıkları ve puan katkıları

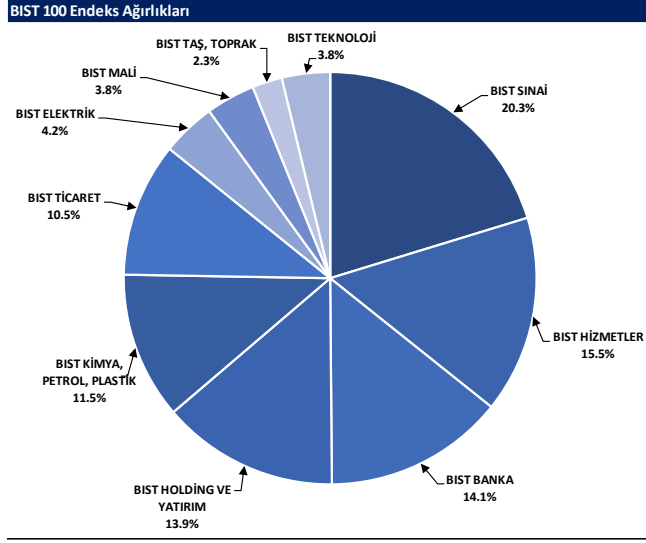

Kaynak: Deniz Yatırım Strateji ve Araştırma Bölümü hesaplamaları, Rasyonet

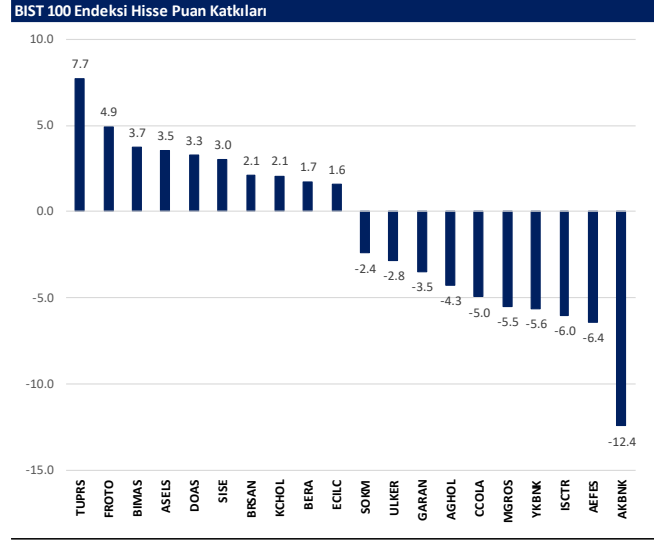

Kaynak: Deniz Yatırım Strateji ve Araştırma Bölümü hesaplamaları, Rasyonet

BIST endekslerine ait performanslar

BIST Endeksleri	Endeks Açıklaması	14.03.2024	13.03.2024	Günlük değişim	29.12.2023	Yıl başlangıcından değişim
XU100	BIST 100	8884	8910	-0.3%	7470	19%
XU30	BIST 30	9434	9447	-0.1%	8021	18%
XU50	BIST 50	7773	7787	-0.2%	6572	18%
XBANK	BIST BANKA	9630	9636	-2.1%	8717	10%
XUTUM	BIST TUM	10543	10554	-0.1%	8577	23%
XUMAL	BIST MALI	9513	9562	-0.5%	7888	21%
XD35	BIST 30 AĞIRLIK SINIRLAMALI 10	9636	9649	-0.1%	8193	18%
X100S	BIST 100 AĞIRLIK SINIRLAMALI 10	8885	8912	-0.3%	7472	19%
XBANA	BIST ANA	32282	32154	0.4%	23113	40%
XBLSM	BIST BİLİŞİM	6784	6834	-0.7%	3706	83%
XELKT	BIST ELEKTRİK	567	557	1.8%	452	25%
XFINK	BIST FIN. KIR. FAKTORİNG	3786	3856	-1.8%	3198	18%
XGIDA	BIST GIDA, İÇECEK	10681	10909	-2.1%	8837	21%
XGMYO	BIST GAYRİMENKUL Y.O.	3041	2996	1.5%	2449	24%
XHARZ	BIST HALKA ARZ	109509	109023	0.4%	79702	37%
XHOLD	BIST HOLDİNG VE YATIRIM	8452	8453	0.0%	6642	27%
XILTM	BIST İLETİŞİM	1551	1558	-0.5%	1391	12%
XINSA	BIST İNŞAAT	9777	9712	0.7%	8943	9%
XKAGT	BIST ORMAN, KAĞIT, BASIM	7188	7233	-0.6%	5267	36%
XKMYA	BIST KİMYA,PETROL,PLASTİK	13144	13112	0.2%	11439	15%
XKOBI	BIST KOBI SANAYİ	32123	31776	1.1%	22204	45%
XKURY	BIST KURUMSAL YÖNETİM	7436	7451	-0.2%	6264	19%
XMADN	BIST MADENCİLİK	6435	6493	-0.9%	5363	20%
XMANA	BIST METAL ANA	16887	16897	-0.1%	14826	14%
XMEŞY	BIST METAL EŞYA, MAKİNA	24868	24806	0.2%	18675	33%
XSDA	BIST ADANA	69778	70263	-0.7%	66137	6%
XSANK	BIST ANKARA	17405	17302	0.6%	12998	34%
XSANT	BIST ANTALYA	13494	13254	1.0%	11026	22%
YSBAL	BIST BALIKESİR	9587	9563	0.3%	8036	19%
XSUR	BIST BURSA	18261	18270	-0.1%	14349	27%
XSDNZ	BIST DENİZLİ	9273	9101	1.9%	6224	49%
XSGRT	BIST SİGORTA	43671	43051	1.4%	33697	30%
XSIST	BIST İSTANBUL	11613	11620	-0.1%	9479	23%
XSIZM	BIST İZMİR	16574	16714	-0.8%	13131	26%
XSKAY	BIST KAYSERİ	37015	37417	-1.1%	28581	30%
XSKOC	BIST KOCAELİ	28133	27829	1.1%	23577	19%
XSKON	BIST KONYA	12062	12044	0.2%	7870	53%
XSPOR	BIST SPOR	5098	5120	-0.4%	3668	39%
XSTKR	BIST TEKİRDAĞ	46803	46473	0.7%	39257	19%
XTAŞ	BIST TAŞ, TOPRAK	12701	12697	0.0%	10958	16%
XTCRT	BIST TİCARET	21468	21493	-0.1%	16660	29%
XTEKS	BIST TEKSTİL, DERİ	3903	3845	1.5%	2994	30%
XTM25	BIST TEMETTÜ 25	11300	11359	-0.5%	9394	20%
XTMTU	BIST TEMETTÜ	9093	9122	-0.3%	7491	21%
XTRZM	BIST TURİZM	1265	1260	0.5%	997	27%
XTUMY	BIST TUM-100	34947	34793	0.4%	25772	36%
XUHIZ	BIST HİZMETLER	8367	8337	0.4%	6839	22%
XULAS	BIST ULAŞTIRMA	29479	29480	0.0%	24695	19%
XUSIN	BIST SİNAİ	13990	14016	-0.2%	11532	21%
XUSRD	BIST SÜRDÜRÜLEBİLİRLİK	11530	11569	-0.3%	9694	19%
XUTEK	BIST TEKNOLOJİ	14649	14633	0.1%	9541	54%
XYLDZ	BIST YILDIZ	9737	9756	-0.2%	8042	21%
XYORT	BIST MENKUL KIYIM Y.O.	4377	4391	-0.3%	3385	29%
XYU03	BIST 100-30	17144	17262	-0.7%	14042	22%
X10XB	BIST BANKA DİSİ LİKİT 10	11478	11436	0.4%	9883	16%
XAKUR	BIST ARACI KURUMLAR	41661	42133	-1.1%	36746	13%
XLBNK	BIST LİKİT BANKA	8515	8702	-2.2%	7700	11%
XTKJS	BIST TEKNOLOJİ AĞIRLIK SINIRLAMALI	23767	23843	-0.3%	14089	69%

Kaynak: Deniz Yatırım Strateji ve Araştırma, Rasyonel

Seçilmiş BIST Endekslerine Ait Günlük Performanslar

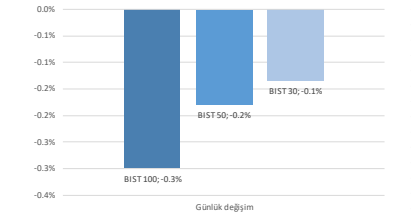

Kaynak: Deniz Yatırım Strateji ve Araştırma Bölümü hesaplamaları, Rasyonel

Seçilmiş BIST Endekslerine Ait Günlük Performanslar

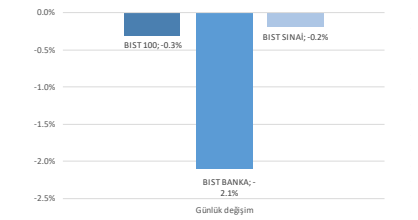

Kaynak: Deniz Yatırım Strateji ve Araştırma Bölümü hesaplamaları, Rasyonel

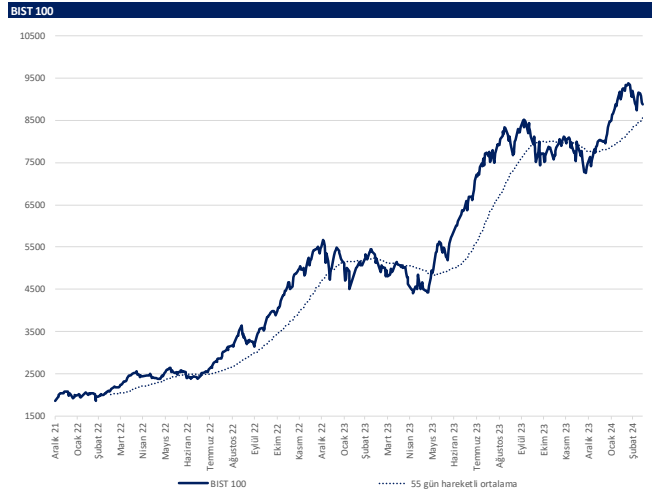

Kaynak: Deniz Yatırım Strateji ve Araştırma, Rasyonel

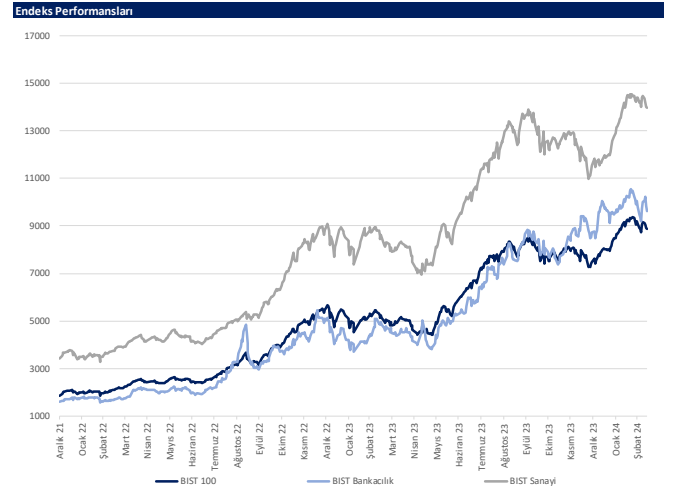

Kaynak: Deniz Yatırım Strateji ve Araştırma, Rasyonel

Son 90 güne ait dip-zirve analizi



DENİZ YATIRIM STRATEJİ & ARAŞTIRMA | BIST 100 ENDEKSİ DİP-ZİRVE ANALİZİ

Hisse	Son kapanış	Önceki kapanış	Değişim %	Son 90 gün zirvesi	Son 90 gün dip	Zirveye uzaklık	Dibe uzaklık	Zirveye geçti mi?
AEFES	139.10	148.20	-6.1%	158.70	109.20	14%	21%	x
AGHOL	270.00	284.00	-4.9%	284.00	183.50	5%	32%	x
AHGAZ	13.17	12.82	2.7%	13.87	8.85	5%	33%	x
AKBNK	40.56	41.80	-3.0%	43.78	28.00	8%	31%	x
AKCNS	150.00	146.80	2.2%	187.00	122.00	25%	19%	x
AKFYE	31.50	30.68	2.7%	31.50	12.89	-	59%	✓
AKSA	101.20	101.00	0.2%	114.00	79.55	13%	21%	x
AKSEN	37.70	37.88	-0.5%	40.38	28.52	7%	24%	x
ALARK	127.00	129.10	-1.6%	136.60	85.10	8%	33%	x
ALBRK	4.10	4.13	-0.7%	4.76	3.60	16%	12%	x
ALFAS	94.65	93.80	0.9%	128.50	78.30	36%	17%	x
ARCLK	152.70	152.60	0.1%	169.00	122.50	11%	20%	x
ASELS	56.40	55.60	1.4%	66.50	40.92	18%	27%	x
ASGYO	14.65	14.51	1.0%	18.84	13.17	29%	10%	x
ASTOR	105.20	106.00	-0.8%	131.00	86.65	25%	18%	x
BERA	19.34	18.07	7.0%	20.66	10.50	7%	46%	x
BIENY	42.96	42.48	1.1%	52.30	37.84	22%	12%	x
BIMAS	389.00	386.25	0.7%	402.25	281.21	3%	28%	x
BIOEN	18.87	18.76	0.6%	22.58	16.54	20%	12%	x
BOBET	35.40	34.70	2.0%	40.44	28.00	14%	21%	x
BRSAN	652.00	628.50	3.7%	804.00	478.00	23%	27%	x
BRYAT	3745.00	3850.00	-2.7%	4500.00	2089.00	20%	44%	x
BUCIM	8.16	8.08	1.0%	8.93	6.76	9%	17%	x
CANTE	17.08	17.03	0.3%	20.58	16.00	20%	6%	x
CCOLA	571.50	592.50	-3.5%	647.00	402.75	13%	30%	x
CIMSA	32.50	33.20	-2.1%	38.88	27.50	20%	15%	x
CWENE	283.75	282.75	0.4%	362.00	230.20	28%	19%	x
DOAS	295.00	283.25	4.1%	295.00	224.30	-	24%	✓
DOHOL	12.93	13.04	-0.8%	14.11	10.48	9%	19%	x
ECILC	53.85	50.60	6.4%	56.30	40.82	5%	24%	x
ECZYT	250.00	243.40	2.7%	342.00	229.60	37%	8%	x
EGEN	14950.00	15260.00	-2.0%	17412.50	9595.00	16%	36%	x
EKGYO	10.90	10.74	1.5%	11.63	6.76	7%	38%	x
ENERY	144.00	142.90	0.8%	160.90	106.30	12%	26%	x
ENJSA	56.15	56.00	0.3%	63.00	43.50	12%	23%	x
ENKAI	36.20	35.94	0.7%	40.96	31.55	13%	13%	x
EREGL	44.34	44.46	-0.3%	49.62	37.20	12%	16%	x
EUPWR	158.70	154.90	2.5%	200.20	140.80	26%	11%	x
EUREN	19.75	19.99	-1.2%	21.32	13.60	8%	31%	x
FROTO	1105.00	1084.00	1.9%	1127.00	728.00	2%	34%	x
GARAN	61.65	63.25	-2.5%	68.40	45.92	11%	26%	x
GESAN	71.00	69.20	2.6%	92.00	59.60	30%	16%	x
GUBRF	173.50	175.00	-0.9%	393.50	135.90	127%	22%	x
GWIND	26.00	25.54	1.8%	29.00	20.90	12%	20%	x
HALKB	13.25	13.35	-0.7%	15.51	11.49	17%	13%	x
HEKTS	17.20	17.14	0.4%	23.92	16.78	39%	2%	x
IPEKE	40.90	40.68	0.5%	44.80	29.54	10%	28%	x
ISCTR	10.39	10.60	-2.0%	11.56	7.92	11%	24%	x
ISDMR	36.94	36.98	-0.1%	41.82	32.50	13%	12%	x
ISGYO	15.90	15.90	0.0%	22.58	14.18	42%	11%	x
ISMEN	35.82	36.20	-1.0%	40.74	28.60	14%	20%	x
IZENR	30.08	29.30	2.7%	38.20	23.72	27%	21%	x
IZMDC	6.40	6.30	1.6%	6.83	4.96	7%	23%	x
KARSN	11.89	11.97	-0.7%	11.97	8.03	1%	32%	x
KAYSE	31.70	31.26	1.4%	41.24	31.26	30%	1%	x
KCAER	53.80	53.50	0.6%	65.05	25.00	21%	54%	x
KCHOL	178.10	177.10	0.6%	180.10	136.00	1%	24%	x
KLSE	65.05	65.00	0.1%	82.75	55.70	27%	14%	x
KMPUR	61.10	60.80	0.5%	74.00	52.40	21%	14%	x
KONTR	251.75	248.40	1.3%	300.50	182.50	19%	28%	x
KONYA	10040.00	9962.50	0.8%	10560.00	6972.50	5%	31%	x
KORDS	107.40	105.00	2.3%	114.90	72.35	7%	33%	x
KOZAA	49.34	49.34	0.0%	58.70	39.20	19%	21%	x
KOZAL	22.82	23.10	-1.2%	25.34	18.99	11%	17%	x
KRDMD	23.88	24.22	-1.4%	29.64	21.38	24%	10%	x
MAVI	141.30	142.10	-0.6%	150.60	100.00	7%	29%	x
MGROS	484.00	500.00	-3.2%	501.50	328.50	4%	32%	x
MIATK	71.00	71.70	-1.0%	81.05	28.06	14%	60%	x
ODAS	9.96	9.76	2.0%	12.00	7.55	20%	24%	x
OTKAR	490.50	489.75	0.2%	536.00	393.50	9%	20%	x
OYAKC	62.60	63.80	-1.9%	73.55	53.70	17%	14%	x
PENTA	20.80	20.80	0.0%	24.90	17.02	20%	18%	x
PETKM	23.52	23.92	-1.7%	25.44	17.05	8%	28%	x
PGSUS	795.50	796.00	-0.1%	857.50	639.00	8%	20%	x
QUAGR	4.03	4.03	0.0%	6.29	3.87	56%	4%	x
SAHOL	78.10	78.10	0.0%	82.05	55.40	5%	29%	x
SASA	38.32	38.60	-0.7%	53.55	33.76	40%	12%	x
SDTTR	341.00	343.25	-0.7%	429.50	239.00	26%	30%	x
SISE	47.78	47.24	1.1%	53.60	44.54	12%	7%	x
SKBNK	4.36	4.42	-1.4%	7.53	3.96	73%	9%	x
SMRTG	59.00	58.95	0.1%	71.90	48.92	22%	17%	x
SOKM	64.35	66.50	-3.2%	73.15	52.00	14%	19%	x
TATEN	35.16	34.46	2.0%	47.00	27.18	34%	23%	x
TAVHL	163.00	163.50	-0.3%	175.40	102.50	8%	37%	x
TCELL	61.90	62.00	-0.2%	70.90	51.22	15%	17%	x
THYAO	271.75	272.00	-0.1%	294.75	222.20	8%	18%	x
TKFEN	43.70	43.90	-0.5%	47.80	34.00	9%	22%	x
TOASO	271.75	270.75	0.4%	275.50	206.00	1%	24%	x
TSKB	8.42	8.37	0.6%	9.52	6.19	13%	26%	x
TTKOM	28.90	29.58	-2.3%	34.30	20.86	19%	28%	x
TTRAK	927.50	934.00	-0.7%	934.00	659.50	1%	29%	x
TUKAS	8.33	8.36	-0.4%	9.71	6.30	17%	24%	x
TUPRS	165.40	163.20	1.3%	173.00	138.10	5%	17%	x
ULKER	110.30	115.60	-4.6%	115.60	72.80	5%	34%	x
VAKBN	13.41	13.55	-1.0%	16.90	12.22	26%	9%	x
VESTL	81.00	82.10	-1.3%	95.55	43.32	18%	47%	x
YEOTK	220.80	216.40	2.0%	273.75	144.00	24%	35%	x
YKBNK	21.80	22.26	-2.1%	24.48	16.12	12%	26%	x
YILGD	13.62	13.55	0.5%	17.28	11.40	27%	16%	x
ZOREN	5.16	5.13	0.6%	6.08	4.00	18%	22%	x

Kaynak: Deniz Yatırım Strateji ve Araştırma Bölümü hesaplamaları, Rasyonel

Seçilmiş karşılaştırma analizleri



DENİZ YATIRIM STRATEJİ & ARAŞTIRMA | BIST 100 SEÇİLMİŞ KARŞILAŞTIRMA ANALİZLERİ

Hisse Kodu	Şirket Adı	Sektör	Haftalık Ortalama	Aylık Ortalama	1 Yıllık Ortalama	3 Yıllık Ortalama	5 Yıllık Ortalama
AKGOL	AKGOL	HOLDING	0.94	0.85	0.67	0.15	
AKSAD	AKSAD	HOLDING	1.05	1.00	0.11	0.20	
AKSIS	AKSIS	HOLDING	1.24	1.24	0.09	0.09	
AKBNK	AKBNK	BANKACILIK	0.71	0.68	0.08	0.12	
AKENK	AKENK	ÇİMENTO	0.40	0.57	0.14	0.14	
AKFIS	AKFIS	ELEKTRİK	0.61	0.57	0.15	0.20	
AKSA	AKSA	ENDÜSTRİYEL TEKSTİL	0.47	0.78	-0.06	-0.24	
AKSEN	AKSEN	ENDÜSTRİYEL TEKSTİL	0.76	0.97	-0.04	-0.07	
AKRIS	AKRIS	İNŞAAT, TAHHÜT	0.42	0.83	0.06	0.13	
AKSOF	AKSOF	BANKACILIK	0.56	0.57	1.01	-0.02	
AKSOL	AKSOL	ELEKTRİK	0.28	0.40	0.29	0.18	
AKTAK	AKTAK	GAZİNERİ ÜRETİM	0.89	0.98	-0.06	-0.06	
AKTAS	AKTAS	LETİNG/PAZARLIK	0.75	0.91	1.20	0.04	
AKTIO	AKTIO	GAYİMENKUL YATIRIM ORT.	0.31	0.96	1.73	-0.28	
AKTMR	AKTMR	ELEKTRİK	0.88	0.97	3.07	0.28	
AKTA	AKTA	HOLDING	1.09	1.02	0.02	0.07	
AKTOL	AKTOL	İNŞAAT/RAZME/İSALİ	0.54	0.64	-0.26	-0.36	
AKTUL	AKTUL	PERAKENDE	0.68	0.64	0.04	0.12	
AKTUN	AKTUN	ELEKTRİK	0.40	0.76	1.15	0.02	
AKTUS	AKTUS	ÇİMENTO	0.42	0.52	0.11	0.26	
AKTVA	AKTVA	DEMİR, ÇELİK TEMEL	0.89	1.40	0.21	0.39	
AKTVE	AKTVE	DEMİR, ÇELİK TEMEL	0.36	1.14	0.19	0.29	
AKTVM	AKTVM	ÇİMENTO	0.55	0.76	1.09	0.02	
AKTVO	AKTVO	ELEKTRİK	0.55	0.92	-0.02	-0.06	
AKTVA	AKTVA	BİRACILIK VE BEKLEME	0.45	0.83	0.05	0.13	
AKTVA	AKTVA	ÇİMENTO	0.50	1.20	0.02	0.25	
AKTVA	AKTVA	ELEKTRİK	1.16	2.09	0.12	0.22	
AKTVA	AKTVA	OTOMOTİV	0.56	0.79	0.81	0.08	
AKTVA	AKTVA	POZDUR	0.76	1.14	1.04	0.12	
AKTVA	AKTVA	SAGLIK	0.77	1.19	0.97	0.18	
AKTVA	AKTVA	POZDUR	0.93	1.13	1.04	0.11	
AKTVA	AKTVA	OTOMOTİV PARÇASI	0.53	0.99	0.48	0.12	
AKTVA	AKTVA	GAYİMENKUL YATIRIM ORT.	0.73	1.14	0.87	0.09	
AKTVA	AKTVA	ELEKTRİK	0.70	0.83	2.05	-0.11	
AKTVA	AKTVA	ELEKTRİK	0.75	0.95	1.11	0.10	
AKTVA	AKTVA	İNŞAAT, TAHHÜT	0.83	0.89	-0.05	-0.07	
AKTVA	AKTVA	DEMİR, ÇELİK TEMEL	0.80	0.75	0.84	-0.44	
AKTVA	AKTVA	DEMİR, ÇELİK TEMEL	0.87	0.87	2.82	0.19	
AKTVA	AKTVA	İNŞAAT/RAZME/İSALİ	0.83	0.85	1.18	0.06	
AKTVA	AKTVA	OTOMOTİV	0.82	0.78	0.85	0.30	
AKTVA	AKTVA	BANKACILIK	1.06	1.02	0.07	0.11	
AKTVA	AKTVA	ELEKTRİK	1.22	1.61	1.01	0.31	
AKTVA	AKTVA	TARIM KİMYASALLARI	1.11	1.51	-0.05	0.00	
AKTVA	AKTVA	ELEKTRİK	0.89	0.86	1.11	0.02	
AKTVA	AKTVA	BANKACILIK	1.02	0.74	0.02	0.02	
AKTVA	AKTVA	TARIM KİMYASALLARI	0.53	0.83	0.00	-0.05	
AKTVA	AKTVA	BANKACILIK	1.04	1.26	0.06	0.12	
AKTVA	AKTVA	BANKACILIK	0.72	1.20	0.09	0.17	
AKTVA	AKTVA	DEMİR, ÇELİK TEMEL	1.30	0.79	-0.17	-0.39	
AKTVA	AKTVA	GAYİMENKUL YATIRIM ORT.	0.78	1.12	-0.04	-0.07	
AKTVA	AKTVA	ARACI KURUM	0.56	0.66	1.81	0.12	
AKTVA	AKTVA	ELEKTRİK	0.92	1.44	0.86	0.44	
AKTVA	AKTVA	DEMİR, ÇELİK TEMEL	0.72	0.86	1.16	-0.02	
AKTVA	AKTVA	OTOMOTİV	0.89	0.80	-0.06	-0.11	
AKTVA	AKTVA	GIDA	1.20	2.31	0.03	0.16	
AKTVA	AKTVA	DEMİR, ÇELİK TEMEL	0.40	0.71	0.81	0.39	
AKTVA	AKTVA	POZDUR	1.14	0.75	0.04	0.10	
AKTVA	AKTVA	ERBARİK	0.34	1.51	0.37	-0.14	
AKTVA	AKTVA	İNŞAAT/RAZME/İSALİ	0.59	0.96	1.71	0.12	
AKTVA	AKTVA	ELEKTRİK	1.25	1.94	0.17	0.24	
AKTVA	AKTVA	ÇİMENTO	0.81	0.82	0.11	0.19	
AKTVA	AKTVA	ENDÜSTRİYEL TEKSTİL	0.85	0.89	0.02	-0.09	
AKTVA	AKTVA	MARİNCELIK	0.84	1.08	1.02	-0.07	
AKTVA	AKTVA	MARİNCELIK	0.00	0.02	0.03	0.05	
AKTVA	AKTVA	DEMİR, ÇELİK TEMEL	0.70	1.14	1.07	-0.15	
AKTVA	AKTVA	TEXTİL, FİTİLE	0.79	0.86	0.12	0.28	
AKTVA	AKTVA	PERAKENDE	0.89	1.30	0.17	0.34	
AKTVA	AKTVA	TEKNOLOJİ	0.76	1.27	0.12	0.41	
AKTVA	AKTVA	ELEKTRİK	0.62	1.23	1.02	0.08	
AKTVA	AKTVA	OTOMOTİV	0.71	1.11	1.02	0.07	
AKTVA	AKTVA	ÇİMENTO	0.57	0.93	0.05	0.16	
AKTVA	AKTVA	BİLGİSAYAR YATIRIM ORT.	0.50	0.84	-0.04	-0.21	
AKTVA	AKTVA	PERAKENDE	0.75	1.24	0.08	0.11	
AKTVA	AKTVA	İNŞAAT/RAZME/İSALİ	0.77	1.05	0.11	0.21	
AKTVA	AKTVA	İNŞAAT/RAZME/İSALİ	0.36	0.48	0.00	0.00	
AKTVA	AKTVA	HOLDING	0.83	0.85	0.09	0.03	
AKTVA	AKTVA	ENDÜSTRİYEL TEKSTİL	0.40	0.79	1.34	0.02	
AKTVA	AKTVA	TEKNOLOJİ	0.19	0.70	0.42	0.28	
AKTVA	AKTVA	GAM	0.80	0.77	0.00	-0.05	
AKTVA	AKTVA	BANKACILIK	1.27	2.31	0.16	0.16	
AKTVA	AKTVA	ELEKTRİK	0.45	2.28	0.15	0.28	
AKTVA	AKTVA	PERAKENDE	0.59	1.38	0.05	0.12	
AKTVA	AKTVA	ELEKTRİK	0.36	0.95	0.11	-0.30	
AKTVA	AKTVA	HAVA YOLLARI VE HİZMETLERİ	0.82	0.81	0.02	0.04	
AKTVA	AKTVA	LETİŞİM	0.87	1.07	-0.03	-0.04	
AKTVA	AKTVA	HAVA YOLLARI VE HİZMETLERİ	0.82	0.85	0.13	0.27	
AKTVA	AKTVA	POZDUR	0.71	1.09	-0.46	-0.11	
AKTVA	AKTVA	OTOMOTİV	0.89	1.00	0.00	0.05	
AKTVA	AKTVA	BANKACILIK	0.79	1.49	0.09	0.15	
AKTVA	AKTVA	LETİŞİM	0.58	0.93	-0.02	-0.09	
AKTVA	AKTVA	OTOMOTİV	0.60	1.18	0.12	0.25	
AKTVA	AKTVA	GIDA	0.57	1.46	0.07	0.15	
AKTVA	AKTVA	OTOMOTİV	0.75	1.00	0.06	0.14	
AKTVA	AKTVA	GIDA	0.55	0.99	0.10	0.18	
AKTVA	AKTVA	BANKACILIK	0.68	1.07	0.03	0.09	
AKTVA	AKTVA	GAZİNERİ ÜRETİM	0.70	1.16	1.22	0.02	
AKTVA	AKTVA	ELEKTRİK	0.49	0.83	1.09	0.31	
AKTVA	AKTVA	BANKACILIK	0.72	1.02	0.01	0.13	
AKTVA	AKTVA	GIDA	0.91	1.22	-0.02	-0.04	
AKTVA	AKTVA	ELEKTRİK	0.82	1.02	0.05	0.09	

En düşük haftalık korelasyon	-0.29	Şirket	AKTVA
En yüksek haftalık korelasyon	0.25	Şirket	AKTVA
En düşük aylık korelasyon	0.21	Şirket	BENTU
En yüksek aylık korelasyon	0.39	Şirket	BENTU
En düşük haftalık beta	0.27	Şirket	AKTVA
En yüksek haftalık beta	0.35	Şirket	AKTVA
En düşük aylık beta	0.24	Şirket	AKTVA
En yüksek aylık beta	0.33	Şirket	AKTVA
En düşük haftalık sharp	-0.21	Şirket	AKTVA
En yüksek haftalık sharp	0.14	Şirket	AKTVA
En düşük aylık sharp	-0.04	Şirket	AKTVA
En yüksek aylık sharp	0.41	Şirket	AKTVA

Deniz Yatırım model portföyü

Deniz Yatırım Model Portföyü					
Hisse	Portföye giriş tarihi	Hedef fiyat	Potansiyel	Nominal getiri (Portföye girişten itibaren)	BİST-100'e rölatif getiri (Portföye girişten itibaren)
SISE	04.09.2020	77.70	63%	716%	-1%
TAVHL	10.05.2021	167.60	3%	582%	12%
TUPRS	21.03.2022	226.00	37%	545%	57%
FROTO	07.09.2022	1202.00	9%	254%	35%
KONTR	07.09.2022	378.00	50%	464%	115%
ALARK	13.09.2022	166.77	31%	134%	-6%
HTTBT	03.11.2022	108.80	69%	184%	31%
KAREL	30.11.2022	21.00	34%	46%	-18%
PGSUS	27.12.2022	1118.00	41%	57%	-3%
AKGRT	16.01.2023	9.80	64%	75%	0%
BIMAS	16.01.2023	451.20	16%	215%	81%
CCOLA	16.01.2023	888.80	56%	211%	79%
SAHOL	12.05.2023	96.00	23%	82%	0%
CIMSA	21.06.2023	43.40	34%	98%	17%
YKBNK	21.08.2023	35.20	61%	40%	20%

Yıl	Nominal getiri	BİST-100 Endeksi'ne göre rölatif getiri	BİST-100 Getiri Endeksi'ne göre rölatif getiri
2019	56%	27%	25%
2020	50%	16%	15%
2021	43%	13%	10%
2022	205%	3%	0%
2023	52%	12%	9%
12A	97%	16%	13%
YBB	24%	4%	4%
2019'dan bugüne	1818%	97%	71%

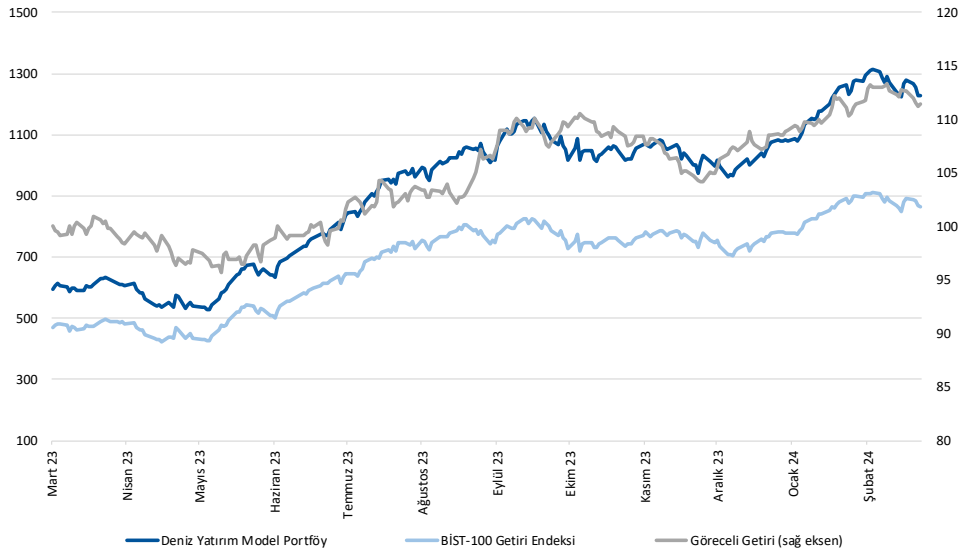

Kaynak: Deniz Yatırım Strateji ve Araştırma Bölümü hesaplamaları, Rasyonel

Deniz Yatırım Model Portföyü

Deniz Yatırım Model Portföyü, Deniz Yatırım Strateji ve Araştırma Bölümü tarafından, temel analiz kriterlerine göre hazırlanmış, orta-uzun vadeli hisse senedi tavsiye listesidir. Alınan pozisyonlar sadece uzun yönlüdür (long only). Herhangi bir rakamsal/yüzdesele getiri hedefi söz konusu değildir. Herhangi bir şirket sayısı sınırı söz konusu değildir. Herhangi bir sıklıkta/takvim dahilinde değişiklik yapma zorunluluğu söz konusu değildir. Strateji ve Araştırma Bölümü analistleri portföyü takvim yılı içerisinde piyasa koşulları izin vermez ise değiştirmeme hakkına sahiptirler. Portföy içerisinde yer alan şirketler için temel analiz açısından getiri potansiyeli kalmamış dahi olsa da (değerleme olarak) şirket markasına olan geçmiş ve gelecek dönem güveni ile liste içerisinde kalmaya devam edebilirler. Portföyde yer alan şirketler için AL tavsiyesi bulunması zorunluluğu söz konusu değildir. Bölüm analistleri, TUT ve/veya Gözden Geçiriliyor önerileri ile de liste içerisinde şirket tercihinde bulunabilirler.

Deniz Yatırım model portföy | sektörel ve endeks dağılımları

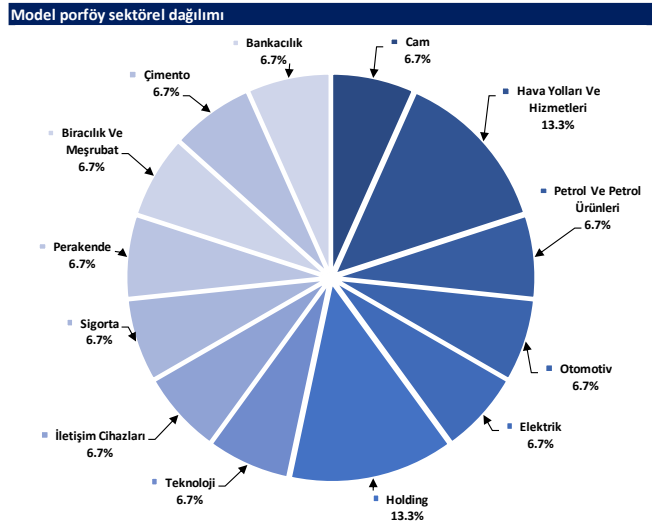

Kaynak: Deniz Yatırım Strateji ve Araştırma Bölümü hesaplamaları

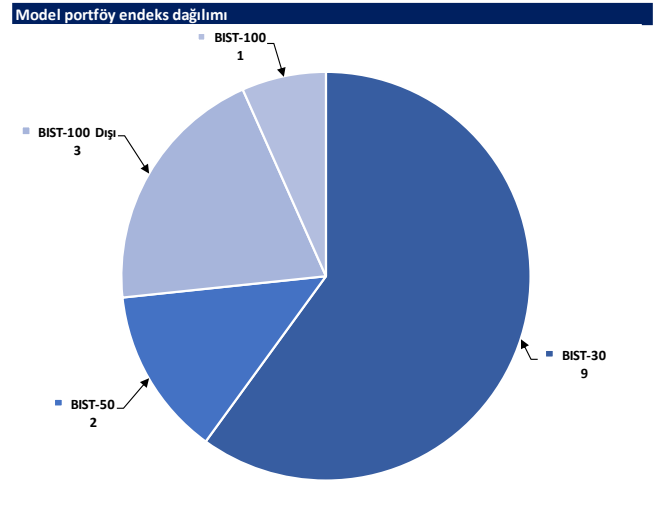

Kaynak: Deniz Yatırım Strateji ve Araştırma Bölümü hesaplamaları

Değerlemeler

	Piyasa Değeri (mn TL)	Piyasa Değeri (mn USD)	BIST 30 Endeksi'ndeki Payı	BIST 100 Endeksi'ndeki Payı	Nominal Hisse Performansı - YBB	Relatif Hisse Performansı - YBB	Hedef Fiyat (TL)	Tavsiye	Kapanış Fiyatı	Yükseliş / Düşüş Potansiyeli	
Finansallar											
Ağesa Hayat Emeklilik	13,617	425	---	---	24%	4%	70.00	TUT	75.65	-7.5%	
Akbank	210,912	6,578	6.7%	4.7%	11%	-7%	58.30	AL	40.56	43.7%	
Aksigorta	9,624	300	---	---	14%	-4%	9.80	AL	5.97	64.2%	
Anadolu Hayat Emeklilik	21,973	685	---	---	34%	13%	66.00	AL	51.10	29.2%	
Anadolu Sigorta	38,000	1,185	---	---	26%	6%	81.90	TUT	76.00	7.8%	
Garanti Bank	258,930	8,076	2.2%	1.5%	6%	-11%	93.50	AL	61.65	51.7%	
Halkbank	95,198	2,969	---	---	11%	-7%	18.10	TUT	13.25	36.6%	
İş Bankası	259,750	8,101	4.9%	3.4%	11%	-6%	15.60	AL	10.39	50.1%	
İş Yatırım	53,730	1,676	---	---	12%	-6%	50.00	AL	35.82	39.6%	
TSKB	23,576	735	---	---	29%	8%	13.00	AL	8.42	54.4%	
Türkiye Sigorta	63,710	1,987	---	---	35%	14%	54.40	TUT	54.85	-0.8%	
Vakıf Bank	132,973	4,147	---	---	4%	-12%	23.00	AL	13.41	71.5%	
Yapı Kredi Bank	184,146	5,743	4.4%	3.1%	12%	-6%	35.20	AL	21.80	61.5%	
Holdingler											
Alarko Holding	55,245	1,723	1.0%	0.7%	40%	18%	166.77	AL	127.00	31.3%	
Doğan Holding	33,838	1,055	---	---	17%	-2%	18.70	AL	12.93	44.6%	
Enka İnşaat	217,200	6,774	1.5%	1.1%	8%	-9%	52.00	AL	36.20	43.6%	
Koç Holding	451,643	14,086	5.9%	4.1%	26%	6%	221.00	AL	178.10	24.1%	
Sabancı Holding	164,039	5,116	5.0%	3.5%	29%	9%	96.00	AL	78.10	22.9%	
Şişecam	146,360	4,565	4.2%	3.0%	4%	-12%	77.70	AL	47.78	62.6%	
Tekfen Holding	16,169	504	---	---	18%	0%	57.60	AL	43.70	31.8%	
Petrol ve Gaz											
Aygaz	34,619	1,080	---	---	17%	-2%	203.00	AL	157.50	28.9%	
Petkim	59,609	1,859	1.7%	1.2%	29%	9%	22.00	TUT	23.52	-6.5%	
Tüpraş	318,692	9,940	9.2%	6.4%	16%	-3%	226.00	AL	165.40	36.6%	
Enerji											
Aksa Enerji	46,233	1,442	---	---	0.4%	27%	7%	50.70	TUT	37.70	34.5%
Alfa Solar Enerji	34,831	1,086	---	---	0.3%	13%	-5%	103.80	AL	94.65	9.7%
Biotrend Enerji	9,435	294	---	---	0.1%	10%	-8%	31.80	AL	18.87	68.5%
Galata Wind Enerji	14,040	438	---	---	0.2%	20%	1%	35.77	AL	26.00	37.6%
Enerjisa Enerji	66,317	2,068	---	---	0.6%	23%	4%	91.40	AL	56.15	62.8%
Demir Çelik											
Erdemir	155,190	4,840	4.4%	3.1%	8%	-9%	63.00	AL	44.34	42.1%	
Kardemir (D)	25,717	802	1.0%	0.7%	1%	-15%	37.00	AL	23.88	54.9%	
Kimya, Tarımsal İlaç ve Gübre											
Akisa Aktilik	32,764	1,022	---	---	0.5%	-2%	134.00	AL	101.20	32.4%	
Alkim Kimya	5,700	178	---	---	---	-6%	56.00	AL	38.00	47.4%	
Hektaş	43,516	1,357	1.1%	0.7%	-14%	-28%	25.50	TUT	17.20	48.3%	
Kimteks Polüretan	14,853	463	---	---	0.2%	5%	-12%	95.95	AL	61.10	57.0%
Otomotiv ve Otomotiv Yan Sanayi											
Doğuş Otomotiv	64,900	2,024	---	---	0.9%	15%	-3%	412.00	AL	295.00	39.7%
Ford Otosan	387,756	12,094	4.1%	2.9%	49%	26%	1202.00	AL	1105.00	8.8%	
Kordsa	20,892	652	---	---	0.2%	39%	17%	128.00	AL	107.40	19.2%
Tofaş	135,875	4,238	1.9%	1.4%	29%	9%	360.00	AL	271.75	32.5%	
Türk Traktor	92,812	2,895	---	---	0.9%	30%	10%	1373.30	AL	927.50	48.1%
Otokar	58,860	1,836	---	---	0.7%	15%	-3%	532.50	TUT	490.50	8.6%
Brisa	36,584	1,141	---	---	---	55%	31%	135.30	AL	119.90	12.8%
Sağlık											
Lokman Hekim	2,259	70	---	---	---	-3%	-18%	78.30	AL	62.75	24.8%
Meditera Tıbbi Malzeme	4,410	138	---	---	---	33%	12%	59.20	AL	37.06	59.7%
MLP Sağlık	38,986	1,216	---	---	---	26%	6%	284.30	AL	187.40	51.7%
Gen İlaç ve Sağlık Ürünleri	21,585	673	---	---	---	53%	29%	109.60	AL	71.95	52.3%
Selçuk Ecza Deposu	35,304	1,101	---	---	---	-8%	-22%	79.80	AL	56.85	40.4%
Perakende ve Toptan											
BLM	236,201	7,367	8.4%	5.9%	29%	9%	451.20	AL	389.00	16.0%	
Bizim Toptan	3,671	115	---	---	---	23%	3%	62.50	AL	45.62	37.0%
Mavi Giyim	28,066	875	---	---	0.9%	21%	2%	228.80	AL	141.30	61.9%
Migros	87,630	2,733	---	---	1.9%	44%	21%	593.50	AL	484.00	22.6%
Şok Marketler	38,178	1,191	---	---	0.8%	19%	0%	112.10	AL	64.35	74.2%
Gıda ve İçecek											
Coca Cola İçecek	145,373	4,534	---	---	1.6%	9%	-9%	888.80	AL	571.50	55.5%
Tat Gıda	4,246	132	---	---	---	-7%	-22%	47.70	AL	31.22	52.8%
Ülker Bisküvi	40,731	1,270	---	---	0.7%	35%	13%	173.60	AL	110.30	57.4%
Yayla Agro Gıda	14,805	462	---	---	0.2%	7%	-10%	24.70	AL	13.62	81.4%
Büyük Şeffler Gıda	3,283	102	---	---	---	---	---	53.10	AL	30.68	73.1%
Beyaz Eşya ve Mobilya											
Arçelik	103,184	3,218	0.9%	0.6%	19%	0%	203.00	TUT	152.70	32.9%	
Vestel Beyaz Eşya	31,808	992	---	---	---	24%	4%	24.30	AL	19.88	22.2%
Vestel Elektronik	27,172	847	---	---	0.5%	75%	47%	86.00	AL	81.00	6.2%
Yataş	4,269	133	---	---	---	18%	-1%	46.30	AL	28.50	62.5%
Telekom & Teknoloji & Yazılım											
Aztek Teknoloji	14,000	437	---	---	---	36%	15%	225.00	AL	140.00	60.7%
Hibit Bilgisayar Hizmetleri	8,192	255	---	---	---	13%	-5%	108.80	AL	64.25	69.3%
İndeks Bilgisayar	8,183	255	---	---	---	83%	54%	10.89	AL	10.91	-0.2%
Karel Elektronik	12,628	394	---	---	---	35%	13%	21.00	AL	15.67	34.0%
Kontrolmatik Teknoloji	50,350	1,570	1.2%	0.8%	16%	-2%	378.00	AL	251.75	50.1%	
Logo Yazılım	8,985	280	---	---	---	22%	2%	91.40	AL	89.85	1.7%
Turkcell	136,180	4,247	4.4%	3.1%	10%	-7%	102.00	AL	61.90	64.8%	
Türk Telekom	101,150	3,155	---	---	---	19%	0%	44.40	AL	28.90	53.6%
Savunma											
Aselsan	257,184	8,021	3.9%	2.7%	25%	5%	62.20	AL	56.40	10.3%	
Yapı Malzemeleri											
Akçansa	38,717	896	---	---	0.2%	5%	-11%	245.50	AL	150.00	63.7%
Çimsa	30,732	958	---	---	0.6%	11%	-7%	43.40	AL	32.50	33.5%
Kalekim	13,248	413	---	---	---	34%	13%	39.20	AL	28.80	36.1%
Havacılık											
Pegasus	81,379	2,538	2.1%	1.5%	22%	3%	1118.00	AL	795.50	40.5%	
TAV Havalimanları	59,215	1,847	---	---	1.2%	52%	28%	167.60	AL	163.00	2.8%
Türk Hava Yolları	375,015	11,696	11.2%	7.8%	19%	0%	380.00	AL	271.75	39.8%	
Kağıt ve Kağıt Ürünleri											
Europap Tezöl Kağıt	11,000	343	---	---	---	39%	17%	28.10	AL	25.00	12.4%
GYO'lar											
Emlak GYO	41,420	1,292	1.2%	0.9%	58%	33%	12.50	AL	10.90	14.7%	
Ozak GYO	12,886	402	---	---	---	15%	-3%	14.00	AL	8.85	58.2%
Toruñlar GYO	40,920	1,276	---	---	---	29%	9%	50.00	AL	40.92	22.2%
Kaynak: Deniz Yatırım Strateji ve Araştırma, Rasyonet											
			92.3%	81.3%							

Strateji ve Araştırma Bölümü kapsamındaki hisselerle ait öneri dağılımı

Araştırma öneri dağılımı

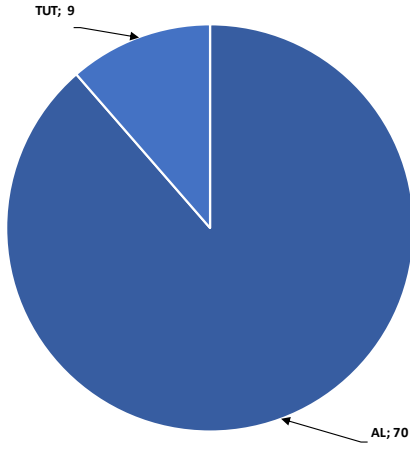

Kaynak: Deniz Yatırım Strateji ve Araştırma Bölümü

Araştırma kapsamı sektörel dağılımı

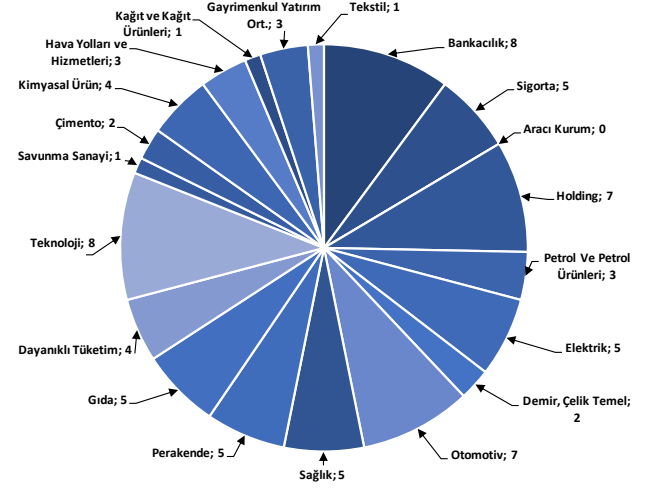

Kaynak: Deniz Yatırım Strateji ve Araştırma Bölümü

Haftalık takvim

Haftalık Takvim, 11 Mart 2024 - 17 Mart 2024							
Tarih	Gün	Saat	Ülke	Olay	Beklenti	Önceki	
11 Mart	Pazartesi	10:00	TR	İşsizlik Oranı	--	8.80%	
		10:00	TR	Perakende Ticaret (Yıllık)	--	11.40%	
		18:00	ABD	NY Fed 1 Yıllık Enflasyon Beklentileri	--	3.00%	
12 Mart	Salı	10:00	TR	Sanayi Üretimi (Aylık)	--	2.40%	
		10:00	TR	Sanayi Üretimi (Yıllık)	--	1.60%	
		10:00	TR	Cari İşlemler Dengesi	-3.00b	-2.09b	
		15:30	ABD	TÜFE (Aylık)	0.40%	0.30%	
		15:30	ABD	Çekirdek TÜFE (Aylık)	0.30%	0.40%	
		15:30	ABD	TÜFE (Yıllık)	3.10%	3.10%	
		15:30	ABD	Çekirdek TÜFE (Yıllık)	3.70%	3.90%	
		15:30	ABD	TÜFE (Mevsim Etkisinden Arındırılmamış)	310.293	308.417	
		15:30	ABD	TÜFE (Mevsim Etkisinden Arındırılmış)	--	314.438	
		21:00	ABD	Aylık Bütçe Dengesi	--	-\$21.9b	
13 Mart	Çarşamba	13:00	EUR	Sanayi Üretimi (Mevsimsellikten Arındırılmış) (Aylık)	-1.30%	2.60%	
		13:00	EUR	Sanayi Üretimi (Yıllık)	-2.60%	1.20%	
14 Mart	Perşembe	11:00	TR	Konut Satışları	--	80.3k	
		11:00	TR	Konut Satışları (Yıllık)	--	-17.80%	
		14:30	TR	Yabancı Net Hisse Senedi Yatırımı	--	-\$75m	
		15:30	ABD	Perakende Satışlar (Aylık)	0.80%	-0.80%	
		15:30	ABD	Çekirdek Perakende Satışlar (Aylık)	0.50%	-0.60%	
		15:30	ABD	ÜFE (Aylık)	0.30%	0.30%	
		15:30	ABD	Çekirdek ÜFE (Aylık)	0.20%	0.50%	
		15:30	ABD	ÜFE (Yıllık)	--	0.90%	
		15:30	ABD	Çekirdek ÜFE (Yıllık)	--	2.00%	
		15:30	ABD	İşsizlik Başvurusu Başvuruları	--	217k	
15 Mart	Cuma	17:00	ABD	İşletme Stokları	0.30%	0.40%	
		10:00	TR	Beklenen Enflasyon (Gelecek 12 Ay)	--	37.78%	
		11:00	TR	Merkezi Hükümet Bütçe Dengesi	--	-150.7b	
		15:30	ABD	Empire State İmalat Endeksi	-8	-2.4	
		15:30	ABD	İthalat Fiyat Endeksi (Aylık)	0.20%	0.80%	
		15:30	ABD	İthalat Fiyat Endeksi (Yıllık)	--	-1.30%	
		15:30	ABD	İhracat Fiyat Endeksi (Aylık)	0.10%	0.80%	
		15:30	ABD	İhracat Fiyat Endeksi (Yıllık)	--	-2.40%	
		16:15	ABD	Sanayi Üretimi (Aylık)	0.00%	-0.10%	
		16:15	ABD	Kapasite Kullanım Oranı	78.40%	78.50%	
17:00	ABD	Michigan Üni. Tüketici Hissiyatı	77	76.9			
17:00	ABD	Michigan Üni. Tüketici Beklentileri	--	75.2			
16 - 17 Mart	Haftasonu	-	-				

*(M.A.):Mevsimsellikten arındırılmış

Kaynak: Bloomberg, Deniz Yatırım Strateji ve Araştırma

Beklenen Finansal Açıklamalar

Tarih	Şirket
29 Şubat	Bankaların konsolide olmayan sonuçları için son gün
11 Mart	Bankaların konsolide sonuçları için son gün
9 Mayıs	Şirketlerin konsolide olmayan sonuçları için son gün
20 Mayıs	Şirketlerin konsolide sonuçları için son gün

Beklenen Finansal Açıklamalar

Tarih	Şirket	Çeyrek	Konsensus Net Kar Beklentisi	Deniz Yatırım Net Kar Beklentisi
11 Mart	ULKER	4Ç23	TRY 1,420 mln	-
13 Mart	CCOLA	4Ç23	TRY 851 mln	-
14 Mart	MAVI	4Ç23	TRY 628 mln	-
15 Mart	DOAS	4Ç23	TRY 2,964 mln	-
	KCHOL	4Ç23	TRY 24,904 mln	-

Kaynak: Research Turkey, Deniz Yatırım Strateji ve Araştırma

Sayılar milyon TL ifade etmektedir.

Yasal Uyarı

Bu rapor/e-posta içerisinde yer alan değerlendirmeler Deniz Yatırım Menkul Kıymetler A.Ş. tarafından, güvenilir olduğuna inanılan kaynaklardan elde edilen bilgi ve veriler kullanılarak genel nitelikte hazırlanmıştır. Raporunda yer alan ifadeler, mali durumunuz ile risk ve getiri tercihlerinize uygun olmayabilir ve hiçbir şekilde alış veya satış yapılması yönünde yönlendirme olarak değerlendirilmemelidir. Deniz Yatırım, bu bilgilerin doğru, eksiksiz ve değişmez olduğunu garanti etmemektedir. Bu sebeple, okuyucuların, bu raporlardan elde edilen bilgilere dayanarak hareket etmeden önce, bilgilerin doğruluğunu teyit etmeleri önerilir ve bu bilgilere dayanarak aldıkları kararlarda sorumluluk okuyucuların kendilerine aittir. Bilgilerin eksikliği ve yanlışlığından Deniz Yatırım hiçbir şekilde sorumlu tutulamaz. Ayrıca, Deniz Yatırım ve DenizBank Finansal Hizmetler Grubu çalışanları ve danışmanlarının, herhangi bir şekilde bu rapor/e-posta içerisinde yer alan bilgiler dolayısıyla ortaya çıkabilecek, doğrudan veya dolaylı zararlarla ilgili herhangi bir sorumluluğu yoktur. Burada yer alan bilgiler sermaye piyasası aracına yönelik bir yatırım tavsiyesi, alım-satım önerisi ya da getiri vaadi değildir ve yatırım danışmanlığı kapsamında yer almamaktadır. Yatırım Danışmanlığı hizmeti; yetkili kuruluşlar tarafından imzalanacak yatırım danışmanlığı sözleşmesi çerçevesinde kişilerin risk ve getiri tercihleri dikkate alınarak kişiye özel sunulmaktadır. Buradaki içeriğin hiçbir bölümü Deniz Yatırım Menkul Kıymetler A.Ş.'nin yazılı izni olmadan çoğaltılamaz, hiçbir şekilde ortamda yayımlanamaz, alıntı yapılamaz ve kullanılamaz. Sadece burada yer alan bilgilere dayanarak yatırım kararı verilmesi beklentilerinize uygun sonuçlar doğurmayabilir.

© DENİZ INVEST 2024

Derecelendirme

Deniz Yatırım Analistleri, her hisse senedi için bir veya birden fazla değerlendirme yöntemi kullanarak 12 aylık hedef değerler (fiyatlar) ve buna bağlı olarak potansiyel getirileri hesaplamaktadır. 12 ay derecelendirme sistemimiz; AL, TUT ve SAT olmak üzere 3 farklı genel yatırım tavsiyesi içerir.

AL: Hisse senedinin gelecek 12 ay toplam potansiyel getirisinin **en az %20 ve üzerinde** oluşması şeklindeki değerlendirme ifade etmektedir.

TUT: Hisse senedinin gelecek 12 ay toplam potansiyel getirisinin **%0-20 aralığında** oluşması şeklindeki değerlendirme ifade etmektedir.

SAT: Hisse senedinin gelecek 12 ay toplam potansiyel getirisinin **%0'dan daha düşük** seviyelerde oluşması şeklindeki değerlendirme ifade etmektedir.

Derecelendirme	Potansiyel Getiri (PG), 12-ay
AL	≥%20
TUT	%0-20
SAT	≤%0

Kaynak: Deniz Yatırım

Deniz Yatırım Analistleri hisse senetlerini potansiyel katalizörler, tetikleyici gelişmeler, riskler ile piyasa, sektör ve rakip firma gelişmeleri ışığında değerlendirmektedir. Analistlerimiz genel yatırım tavsiyesinin kamuoyuyla paylaşılmasını takip eden süreçte hisse senetlerini titizlikle yakından takip etmeye devam etmekte; ancak, hisse senedi fiyatındaki dalgalanmalardan ötürü değerler, derecelendirme sistemimizdeki sınırları aştığı takdirde, analistlerimiz hisse senedi hakkında sundukları tavsiyeyi değiştirmemeyi ve/veya Gözden Geçirme (GG) sürecine almayı tercih edebilirler.