

Hisse Senedi Piyasası

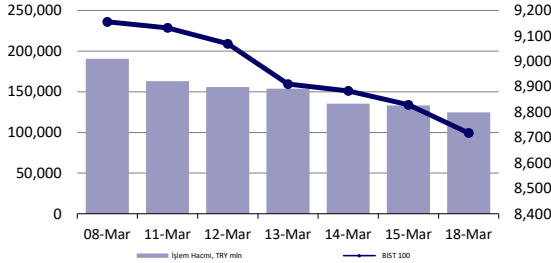

Endeksler, para piyasaları ve emtia

	Kapanış	Önceki	1 Gün	1 Ay	Yıl Baş.
BIST100	8,718	8,829	-1.3%	-5.8%	16.7%
İşlem Hacmi, TL mln	124,617	133,159	-6.4%	-41.6%	34.4%
Türkiye 2032 (13.10.2032)	24.64%	24.64%	0 bps	-	219 bps
Türkiye 2032	7.00%	6.98%	3 bps	-	40 bps
TCMB karışık fonlama mlyt	46.20%	46.28%	-8 bps	120 bps	370 bps
USD/TRY	32.31	32.12	0.6%	4.7%	9.4%
EUR/TRY	35.16	35.01	0.5%	5.8%	8.1%
Sepet (50/50)	33.74	33.56	0.5%	5.3%	8.7%
DOW	38,790	38,715	0.2%	0.4%	2.9%
S&P500	5,149	5,117	0.6%	2.9%	8.0%
FTSE	7,723	7,727	-0.1%	0.1%	-0.1%
MSCI EM	1,038	1,035	0.3%	2.1%	1.4%
MSCI EE	44.65	44.76	-0.2%	0.4%	-0.3%
Shanghai SE Comp	3,085	3,055	1.0%	-	3.7%
Nikkei	39,740	38,708	2.7%	3.3%	18.8%
Petrol (Brent)	86.66	86.89	-0.3%	12.9%	12.9%
Altın	2,160	2,156	0.2%	7.3%	4.7%

En Çok Yükselen & Düşenler (BIST 100)

	Hisse Kodu	Son Kapanış	Gün Değ.	Hacim, TRY bin
En çok yükselenler				
Doğuş Otomotiv	DOAS	311.00	3.8%	4,450,095
Halk Bankası	HALKB	13.62	2.3%	675,838
Tofaş Otomobil Fab.	TOASO	271.25	2.2%	1,049,879
Zorlu Enerji	ZOREN	5.23	1.9%	1,435,381
Tüpraş	TUPRS	165.20	1.3%	4,577,582
Akbank	AKBNK	40.14	1.1%	2,021,454
En çok düşenler				
Akfen Yenilenebilir Enerji	AKFYE	28.62	-9.9%	340,177
European Endüstri İnşaat	EUREN	16.76	-9.5%	394,527
Bera Holding	BERA	16.99	-7.8%	434,869
Mia Teknoloji	MIATK	64.75	-7.7%	1,189,280
İzdemir Enerji Elektrik Üretim	IZENR	28.04	-7.6%	297,434
Yeo Teknoloji Enerji Ve Endüstri	YEOTK	211.20	-6.4%	838,399

5 Yıllık Ülke Risk Primi (CDS) (baz puan)



günlük bülten

Piyasa yorumu:

Bu sabah negatif açılış ve sonrasında 8640 – 8850 arasında işlem aktivitesi bekliyoruz.

Dün endeks günü -1.25% değişimle 8718,11 seviyesinde kapattı. İşlem hacmi düşük seviyede gerçekleşti.

Günlük Bültenimizin ilerleyen sayfalarında detaylı şekilde görebileceğiniz Seçilmiş İndikatörler Puanlama Sistemimize göre bugün öne çıkan ilk 5 hisse senedi: **AHGAZ, DOAS, TOASO, TUPRS ve ENERY**. [İlgili sayfada sistemimizin metodolojisini ve uyarı notunu okumanızı önemle belirtmek isteriz.](#)

Önemli hatırlatma: Strateji ve Araştırma Bölümü olarak yaptığımız tüm kapsamlı analizlerimize denizyatirim.com adresi üzerinde yer alan Analiz-Araştırma Raporları sekmeleri üzerinden 7/24 geriye dönük değerlendirmemiz de dahil olmak üzere "Müşteri Girişi" yaparak ulaşabilirsiniz.

Bugünün haberleri:

Hisse senetleri

- BRISA:** Bilanço değerlendirmesi / nötr
- TAVHL:** Şubat ayı trafik bilgileri / nötr
- PETKM:** Etilen-nafta makası haftalık bazda azalış gösterdi / olumsuz
- ISMEN:** 4Ç23 Finansal Sonuçları Kısa Değerlendirmesi / olumlu
- MGROS:** Bilanço değerlendirmesi / olumlu

Piyasalarda bugün

Ve oldu. Japonya'da negatif faiz ortamından nihayet çıkış gerçekleşti. Spekülasyon mudur değil midir, piyasayı deneme ve tepkileri test etme midir yoksa aksi midir sorularına yanıt aranan ortamda, 2016'da girilen negatif faizden bu sabah itibarıyla çıkış gerçekleşti. BOJ, %-0.1 olan politika faizini %-0.1 aralığına yükseltti. Bununla birlikte, getiri eğrisi kontrolü ve ETF alımları da sonlandırıldı. Bir devrin sonuna böylece gelinmiş oldu. Japonya'da da negatif faizden çıkış gerçekleştirildi.

Hafta başlangıcında merkez bankalarının haftası olduğunu konuşmuştuk. BOJ ile birlikte bugün Avustralya'da da faiz kararı izlendi. RBA, %4.35 seviyesinde politika faizini sabit tuttu. Global cephede artık bir sonraki en önemli başlık Fed olacak. Bugün başlayacak ve yarın sona erecek toplantının özellikle mesaj kısmı kritik.

Küresel piyasalarda risk iştahının kısmen toparlandığını gördük. Global hisse senetleri 4 günlük aranın ardından ilk kez artıya %0.50 performansla dönüş yaptılar. ABD hariç sepet %0.29, gelişmekte olan ülkeler ise %0.32 yükseldiler. MSCI TR endeksi BIST 100'deki zayıf ve hacimsiz görüntünün paralelinde %-0.82 ile günü sonlandırdı. Böylece kayıp süreci altıncı güne taşınmış oldu. BIST 100 endeksi ise %-1.25'te takip edildi. Uzun bir süredir BIST'e yönelik temkinli yaklaşımımızı yüksek sesle dile getirdiğimiz için, bizim açımızdan bu görüntü sürpriz değil. Ancak, hacmin düşüklüğünü anlamakta bir miktar zorlanıyoruz. Mevduat faizlerindeki yükselişi yıl başlangıcında yılın ilk yarısı için ana yatırım stratejilerimizden birisi olarak belirlerken, Ocak ve Şubat ayı ortasına dek geçen süredeki geri çekilme bizi kısmen terste bırakmıştı. Şimdilerde yeniden yükselen mevduat faizlerini önemli bir baskı unsuru olarak değerlendiriyoruz. Son dönem içerisinde yeniden TCMB rezervlerinin konuşulması, günlük bazda izlenir hale gelmesi, FX piyasasındaki hareketlilik ve bir miktar yurt dışı yerleşik portföy akımlarındaki çıkış lokal varlıkları seçim belirsizliği ile birlikte baskılamaya devam edebilecek gelişmeler olarak karşımıza çıkıyor. Pozisyonumuzda asla değişiklik yok: Türkiye'de son 10 ay içerisinde olanları önemli bir kırılım ve değişim süreci olarak görüyor, orta vadeli avantajların kısa vadeli dezavantajlara kıyasla ağır bastığını düşünüyoruz. Mevcut politika tercihlerinin ve setinin uygulanmaya devam edilmesi durumunda, orta vadede Türk lirası cinsinden değerlendirilen varlıkların "geri dönüş hikayesi" sunmaya fazlasıyla devam edeceği kanaatindeyiz.

Şirket haberleri

BRISA: Bilanço değerlendirmesi / nötr

Enflasyon muhasebesi uygulanmış verilere göre, Brisa Bridgestone, 2023 yılında 26.498 milyon TL satış geliri, 4.229 milyon TL FAVÖK ve 3.986 milyon TL net kar açıkladı. Muhasebe değişikliği nedeniyle 2023 yılı finansallarında, parasal kazanç/kayıp kalemi altında 1.765 milyon TL'lik olumlu etki oluştu.

2023 yılı rakamlarının enflasyon muhasebesi etkilerini içermesi, 9A23 rakamlarının ise enflasyon muhasebesi etkilerini içermemesi dolayısıyla ortaya çıkan 4Ç23 finansallarının anlamlı olmadığını düşündüğümüzden raporumuzda yer vermemeyi tercih ettiğimizi belirtmek isteriz. Hatırlatmak gerekirse, Deniz Yatırım Strateji ve Araştırma Bölümü olarak, bu çeyrek özelinde, enflasyon muhasebesi uygulamasının yaratacağı muhtemel kafa karışıklığının önüne geçmek ve olabildiğince en sağlıklı şekilde finansallara yaklaşabilmek adına YP raporlama yapan şirketler dışındaki gruba yönelik herhangi bir tahmin paylaşımında bulunmamıştık.

Şirket'in karşılaştırılabilir tabloları yatırımcılarıyla paylaşmaması dolayısıyla açıklanan finansal sonuçları tam olarak yorumlayamadığımızı önemle belirtmek isteriz. Enflasyon muhasebesi etkilerini içeren 2023 yılı finansallarının karlılık tarafında yükselişe işaret etmesinin yatırımcı algısı üzerinde sınırlı olumlu bir etki yaratacağı düşüncesindeyiz. Nette açıklanan sonuçları BRISA payları açısından, enflasyon muhasebesi karşılaştırması yapamamamız nedeniyle nötr olarak değerlendiriyoruz.

TAVHL: Şubat ayı trafik bilgileri / nötr

TAV Havalimanları (TAVHL) tarafından aylık trafik sonuçları verileri açıklandı. Buna göre, Şubat 2024 döneminde toplam yolcu sayısı 5.568.629 adet olarak gerçekleşirken, yurt içi yolcu sayısı 2.609.816, yurt dışı yolcu sayısı ise 2.958.813 oldu.

PETKM: Etilen-nafta makası haftalık bazda azalış gösterdi / olumsuz

Petkim tarafından paylaşılan verilere göre, etilen-nafta makası 15 Mart 2024 tarihi itibarıyla haftalık bazda 29,2 USD/ton (%13,8) azalış ile 182,5 USD/ton seviyesinde gerçekleşti. Etilen fiyatlarında 11,5 USD/ton (%1,3) seviyesinde bir artış yaşanırken, nafta fiyatında ise 40,7 USD/tonluk (%6,1) bir artış yaşandı. Hatırlanacağı üzere, makas bir önceki hafta 266,5 USD/ton seviyesinden 211,7 USD/tona toplamda 54,8 USD/ton azalış göstermişti. Etilen-nafta makasının geçen haftaki azalışın ardından bu hafta azalış göstermiş olmasını Petkim açısından olumsuz olarak değerlendiriyoruz.

ISMEN: 4Ç23 Finansal Sonuçları Kısa Değerlendirmesi / olumlu

İş Yatırım, enflasyon muhasebesine göre düzenlenmiş 2023 yılı finansallarında yıllık %21 artış ile 5,540 milyon TL net kar açıkladı. 2023 yılında yüksek nakit akışına bağlı olarak 9.24 milyar TL seviyesine yükselen net nakit pozisyonunu olumlu olarak değerlendiriyoruz. 2023 yılında aracılık işlem gelirleri yıllık bazda %42 artan şirketin, kredili işlemlerden sağladığı finansal gelirler ise yıllık %163 artarken, sermaye piyasası işlem gelirlerinde ise bir önceki yıla göre sınırlı %6 oranında daralma gerçekleşti. 1Ç24'te son günlerde piyasalarda işlem hacmi gerilemiş olsa da 4Ç23'e ve 2023 yılı geneline göre daha yüksek işlem hacminin karlılığa olumlu katkısı olmasını bekliyoruz. 2023 sonunda 6.27 milyar TL seviyesine yükselen müşterilere sağlanan kredi hacminin de 2024 yılı genelinde karlılığa 2023'e kıyasla daha yüksek bir katkı sağlamasını bekliyoruz. 17.25 milyar TL özsermaye ile 3.0x Fiyat/Defter değeri çarpanı ile işlem gören ISMEN için 50.00 TL hedef fiyat ile AL olan önerimizi koruyoruz.

MGROS: Bilanço değerlendirme / olumlu

Enflasyon muhasebesi uygulanmış verilere göre, Migros, 2023 yılında 181.674 milyon TL satış geliri, 3.221 milyon TL FAVÖK ve 8.829 milyon TL net kar açıkladı. Muhasebe değişikliği nedeniyle 2023 yılı finansallarında, parasal kazanç/kayıp kalemi altında 16.825 milyon TL'lik olumlu etki oluştu. Enflasyon muhasebesi etkilerini içeren 2023 yılı finansallarında, satış geliri artarken FAVÖK ve net karda azalış gerçekleşti.

Şirket, finansal sonuçlarının ardından yayımladığı sunumda TMS 29 etkisi hariç finansal verilere yer verdi. Bu verilere göre Migros, 4Ç23'te, 43.953 milyon TL satış geliri (Konsensus: 44.007 milyon TL) ve 1.688 milyon TL net kar (Konsensus: 1.236 milyon TL)) açıkladı. Deniz Yatırım Strateji ve Araştırma Bölümü olarak, bu çeyrek özelinde, enflasyon muhasebesi uygulamasının yaratacağı muhtemel kafa karışıklığının önüne geçmek ve olabildiğince en sağlıklı şekilde finansallara yaklaşabilmek adına YP raporlama yapan şirketler dışındaki gruba yönelik herhangi bir tahmin paylaşımında bulunmamıştık. Şirket'in karşılaştırılabilir tabloları yatırımcılarıyla paylaşması ve bu kritik dönem içerisinde son derece detaylı ve soru işaretlerini ortadan kaldırır bir sunum hazırlaması dolayısıyla açıklanan finansal sonuçların hisse performansı üzerinde olumlu bir etki yaratacağı düşüncesindeyiz.

KAP haberleri

Bedelli/Bedelsiz Sermaye Artışı								
Hisse	Tarih	Bedelli Oranı	Rüçhan Hakkı Fiyatı	Referans Fiyat	Teorik Fiyat	Bedelsiz Oranı	Mevcut Sermaye	Yeni Sermaye
MAVI	19.03.2024				75.80	100%	198,628,000	397,256,000

Genel Kurullar				
1.hafta				
04 Mart 2024 Pazartesi	05 Mart 2024 Salı	06 Mart 2024 Çarşamba	07 Mart 2024 Perşembe	08 Mart 2024 Cuma
ZEDUR				BRKO
				IEYHO
2.hafta				
11 Mart 2024 Pazartesi	12 Mart 2024 Salı	13 Mart 2024 Çarşamba	14 Mart 2024 Perşembe	15 Mart 2024 Cuma
TUCLK	KNFRT		MERKO	BRKVY
	LIDFA		OZSUB	KTLEV
			SEGYO	
3.hafta				
18 Mart 2024 Pazartesi	19 Mart 2024 Salı	20 Mart 2024 Çarşamba	21 Mart 2024 Perşembe	22 Mart 2024 Cuma
UZERB	AGESA	ISYAT	EGPRO	AKBNK
	AKGRT		SEKFK	ANHYT
				SKYMD
4.hafta				
25 Mart 2024 Pazartesi	26 Mart 2024 Salı	27 Mart 2024 Çarşamba	28 Mart 2024 Perşembe	29 Mart 2024 Cuma
FMIZP	GEDIK	ALBRK	AKSA	BUCIM
ICBCT	ISGYO	ANGSR	EREGL	ENKAI
	ISGSY	CEMTS	ISDMR	HURGZ
	SISE	FADE	ISFIN	INVEO
	TTRAK	GARAN	JANTS	IHAAS
		GSRAY	LINK	OYAKC
		MAALT	LKMNH	OYYAT
		OTKAR	MEGMT	OYAYO
		RODRG	MMCAS	QNBFL
			PGSUS	SELEC
			PSDTC	SILVR
			QNBFB	TAVHL
			SASA	TSGYO
			TOASO	İŞ BANKASI
			PRKAB	YKBNK
			TSKB	

Kaynak: Deniz Yatırım Strateji ve Araştırma, KAP

KAP HABERLERİ

Hisse	Haber
AGESA	Şirket 01.01.2024 - 29.02.2024 dönemine ait prim üretimi; hayat dalı 2.084.505.351 TL, hayat dışı 50.038.905 TL olmak üzere toplam 2.134.544.256 TL olarak gerçekleşmiş olup, geçen yılın aynı ayına göre prim üretimimiz %129 oranında artış göstermiştir. Bir önceki (01.01.2024 - 31.01.2024: 993.939.845 TL) ay toplam prim üretimine göre artış oranı %114.76 olarak gerçekleşmiştir.
BERA	Grup Şirketlerinden Taçhan Turizm Hizmetleri Ticaret A.Ş. Aktifindeki 5700 Ada 2-5-8 Nolu Parsellerin İmar Planının Onaylanması; Grup Şirketlerinden Taçhan Turizm Hizmetleri Ticaret A.Ş.'nin aktifinde bulunan İzmir İli, Seferihisar İlçesi, Atatürk (Doğanbey) mahallesinde bulunan 5700 Ada 2-5-8 nolu parsellerin bulunduğu alanda (309.154,41-m2.) imar planı onaylanmıştır. Çevre, Şehircilik ve İklim Değişikliği Bakanlığı, Tabiat Varlıklarını Koruma Genel Müdürlüğü 20.12.2023 tarih 8280770 sayılı yazı ile 3194 sayılı imar kanununun 18. Md. Uygulaması (Parselasyon Planı) dosyasını inceleyip onaylamıştır. Kadastro müdürlüğü tarafından kontrolü yapılan parseller Tapu Sicil Müdürlüğü'nde tescil olunarak, tescil sonrası yeni parsellere ilişkin imarlı arsa tapuları çıkarılmıştır. İmar uygulaması sonucu 15 adet imarlı parsel oluşmuştur. Parsellerin 10 adedi Otel, 5 adedi günü birlik alandır. Otelere ilişkin toplam alanı: 161.942,24-m², imar durumu E-0,45, Yençok -5 kat. Günübirlik alanların toplamı ise 47.602,79-m², imar durumu: E-0,20 Yençok -5,50 m olmuştur. İmar uygulaması sonucu elde edilen imarlı parsellerin değerlendirilmesine yönelik çalışmalara başlanmasına karar verilmiştir.
EKGYO	İstanbul Arnavutköy Dursunköy 3. Etap Sözleşme İmzalanması; Şirket ile Türk Hava Yolları A.O. arasında imzalanan 28.05.2018 tarihli Sözleşme doğrultusunda ihale edilen İstanbul Arnavutköy Dursunköy 3. Etap Genel Altyapı, İmar Yolları ve Sanat Yapıları İnşaatı İş'i'nin sözleşmesi, Yüklenici AKM Yapı Taah. San. ve Tic. A.Ş. & Ruba Yapı Tic. A.Ş. İş Ortaklığı (AKM RUBA Adı Ortaklığı) ile 11.03.2024 tarihinde imzalanmıştır. Sözleşme Bedeli: 1.675.000.000 TL + KDV'dir.
GARAN	Tahsili gecikmiş alacak portföyleri satışı; Bankanın takipteki krediler portföyünde yer alan ve toplam anapara ve akdi faiz bakiyesi 30 Ocak 2024 tarihi itibarı ile 531.835.897,31 TL olan; kredi kartı, destek kredisi, çek hesabı, taksitli kredi, kredili mevduat hesabı alacakları ile bunlara bağlı masraf hesabı ve diğer alacak türündeki tahsili gecikmiş alacakları faizleri ile birlikte, 220.300.000,00 TL'ye Gelecek Varlık Yönetim AŞ.'ye, 31 Ocak 2024 tarihi itibarı ile anapara ve akdi faiz bakiyesi 532.496.820,20 TL olan kredi kartı, destek kredisi, çek hesabı, taksitli kredi, kredili mevduat hesabı alacakları ile bunlara bağlı masraf hesabı ve diğer alacak türündeki tahsili gecikmiş alacakları faizleri ile birlikte, 219.800.000,00 TL'ye Emir Varlık Yönetim AŞ.'ye, satılmıştır.
GENIL	Şirket Yönetim Kurulu'nun kayıtlı sermaye tavanının 1.250.000.000 TL'den 5.000.000.000 TL'ye yükseltilmesi ve esas sözleşmenin ilgili maddesinin tadil edilmesi için almış olduğu karar doğrultusunda 20.02.2024 tarihinde SPK'ya başvurulmuştur. Söz konusu esas sözleşme tadili Sermaye Piyasası Kurulu tarafından 18.03.2024 tarihinde onaylanmıştır.
MAVI	Bedelsiz Sermaye Artırımı Hak Kullanım Tarihi; Şirketin çıkarılmış sermayesinin tamamı "Geçmiş Yıl Karları" hesabında bulunan tutarlardan karşılanmak suretiyle 198.628.000 TL'den 397.256.000 TL'ye artırılması işlemleri kapsamında Sermaye Piyasası Kurulu tarafından Bedelsiz Pay Alma Hakkı Kullanım Başlangıç Tarihi 19/03/2024 olarak belirlenmiştir.
MIATK	Savunma Sanayii AR- GE çalışmalar hakkında; Savunma Sanayi alanında teknolojiler geliştirilmesi adına; İnsansız bulut altı hava araçları yardımıyla multi-spektral görüntüler ile yapay zeka destekli analiz yöntemleri geliştirmek, Elde edilen analizlere yönelik mayın teşhis ve tespit yöntemleri konusunda sonuçlar üretmek, konularında yatırım faaliyetleri yürütmek ve Ar-Ge kabiliyetleri geliştirmek amaçlı çalışmalar yürütülmesi adına Yönetim Kurulu Kararı alınmıştır.
TCELL	Şirket %100 bağlı ortaklığı Kıbrıs Telekom Mobile Telekomünikasyon Limited'in ("Kıbrıs Telekom") sermayesi, 250.000.000 TL artırılarak 322.724.863 TL'ye çıkarılmıştır. Sermaye artırımına ait yeni pay alma hakkının tamamı ödenmiştir.

Kaynak: Deniz Yatırım Strateji ve Araştırma, KAP

Teknik yorum

BIST 100 endeksi

Dün endeks günü -1.25% değişimle 8718,11 seviyesinde kapattı. İşlem hacmi düşük seviyede gerçekleşti. Endeks gün boyu süren satış baskısıyla 8750 kısa vadeli ana destek seviyesinin altında kapanış gerçekleştirdi. 8750 altında kaldıkça satış baskısının devam edebileceğini düşünüyoruz. Kısa vadeli işlem bandını 8500 – 8750 olarak takip ediyoruz. 5 g Ort. 8881.92 22 g. Ort. 9088.89 seviyesindedir. Destek olarak 8500 ve 8640, direnç olarak 8750 ve 8850 takip ediyoruz. Bu sabah negatif açılış ve sonrasında 8640 – 8850 arasında işlem aktivitesi bekliyoruz.



VIOP - X30Y vade teknik analiz

Dün vadeli endeks günü -0.99% değişimle 9670.00 seviyesinde kapattı. İşlem hacmi ortalama seviyede gerçekleşti. Vadeli endeks kısa vadeli yükselen kanal desteği altında devam eden satış baskısıyla günü bir kez daha düşüyle tamamladı. 9850 – 9900 bandının altında kaldıkça satış baskısının devam etme riskini göz ardı etmiyoruz. 5g. Ort. 9871.90 22 g. Ort. 10188,01 seviyesindedir. Destek olarak 9500 ve 9610, direnç olarak ise 9770 ve 9900 seviyelerini takip ediyoruz. Bu sabah negatif açılış ve sonrasında 9610 – 9770 arasında işlem aktivitesi bekliyoruz.

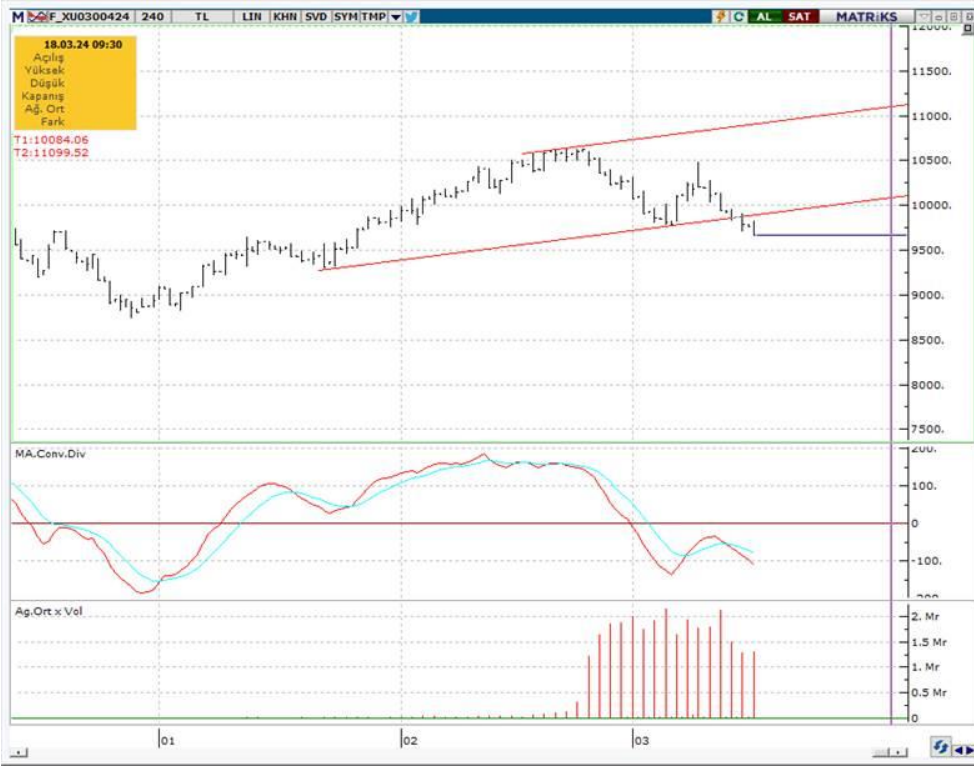

BIST 100 endeks ağırlıkları ve puan katkıları

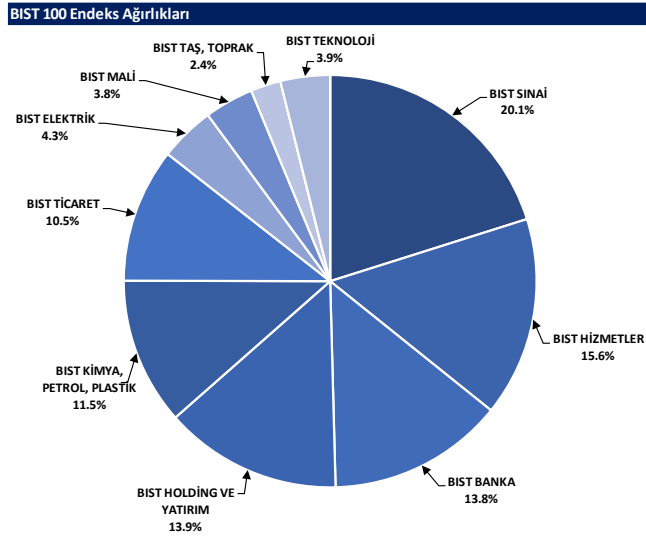

Kaynak: Deniz Yatırım Strateji ve Araştırma Bölümü hesaplamaları, Rasyonet

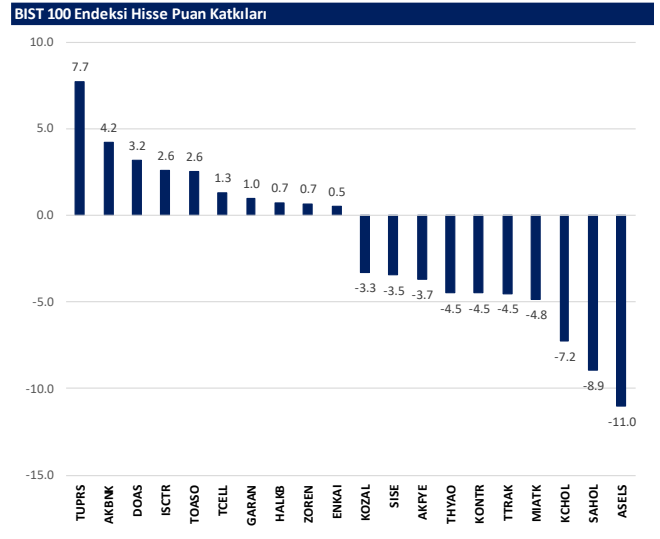

Kaynak: Deniz Yatırım Strateji ve Araştırma Bölümü hesaplamaları, Rasyonet

BIST endekslerine ait performanslar

BIST Endeksleri	Endeks Açıklaması	18.03.2024	15.03.2024	Günlük değişim	29.12.2023	Yıl başlangıcından değişim
XU100	BIST 100	8718	8629	-1.3%	7470	17%
XU30	BIST 30	9296	9363	-0.7%	8021	16%
XU50	BIST 50	7654	7723	-0.9%	6572	16%
XBANK	BIST BANKA	9600	9536	0.7%	8717	10%
XUTUM	BIST TÜM	10295	10481	-1.8%	8577	20%
XUMAL	BIST MALİ	9294	9424	-1.4%	7888	18%
XD35	BIST 30 AĞIRLIK SINIRLAMALI 10	9494	9563	-0.7%	8193	16%
X100S	BIST 100 AĞIRLIK SINIRLAMALI 10	8720	8831	-1.3%	7472	17%
XBANA	BIST ANA	30904	32107	-3.7%	23113	34%
XBLSM	BIST BİLİŞİM	6342	6650	-4.6%	3706	71%
XELKT	BIST ELEKTRİK	550	572	-3.8%	452	22%
XFINK	BIST FIN. KIR. FAKTORİNG	3706	3750	-1.2%	3198	16%
XGIDA	BIST GIDA, İÇECEK	10338	10566	-2.2%	8837	17%
XGMYO	BIST GAYRİMENKUL Y.O.	2942	3018	-2.5%	2449	20%
XHARZ	BIST HALKA ARZ	105062	109505	-4.1%	79702	32%
XHOLD	BIST HOLDİNG VE YATIRIM	8166	8372	-2.5%	6642	23%
XILTM	BIST İLETİŞİM	1592	1589	0.2%	1391	14%
XINSA	BIST İNŞAAT	9584	9686	-1.1%	8943	7%
XKAGT	BIST ORMAN, KAĞIT, BASIM	6953	7148	-2.7%	5267	32%
XKMYA	BIST KİMYA,PETROL,PLASTİK	12929	13046	-0.9%	11439	13%
XKOBI	BIST KOBI SANAYİ	31049	32278	-3.8%	22204	40%
XKURY	BIST KURUMSAL YÖNETİM	7319	7393	-1.0%	6264	17%
XMADN	BIST MADENCİLİK	6240	6480	-3.7%	5363	16%
XMANA	BIST METAL ANA	16464	16811	-2.1%	14826	11%
XMEŞY	BIST METAL EŞYA, MAKİNA	23932	24546	-2.5%	18675	28%
XSADA	BIST ADANA	68648	69053	-0.6%	66137	4%
XSANK	BIST ANKARA	16662	17395	-4.2%	12998	28%
XSANT	BIST ANTALYA	13149	13759	-4.4%	11026	19%
YSBAL	BIST BALIKESİR	9349	9704	-3.7%	8036	16%
XSBR	BIST BURSA	17952	17974	-0.1%	14349	25%
XSDNZ	BIST DENİZLİ	8862	9382	-5.5%	6224	42%
XSGRT	BIST SİGORTA	42229	43320	-2.5%	33697	25%
XSIST	BIST İSTANBUL	11345	11560	-1.9%	9479	20%
XSIZM	BIST İZMİR	15945	16531	-3.5%	13131	21%
XSKAY	BIST KAYSERİ	35772	37320	-4.1%	28581	25%
XSKOC	BIST KOCAELİ	27655	27720	-0.2%	23577	17%
XSKON	BIST KONYA	11403	11885	-4.1%	7870	45%
XSPOR	BIST SPOR	4711	4955	-4.9%	3668	28%
XSTKR	BIST TEKİRDAĞ	45998	47116	-2.4%	39257	17%
XTAŞT	BIST TAŞ, TOPRAK	12227	12639	-3.3%	10958	12%
XTCRT	BIST TİCARET	21305	21338	-0.2%	16660	28%
XTEKS	BIST TEKSTİL, DERİ	3703	3868	-4.3%	2994	24%
XTM25	BIST TEMETTÜ 25	11139	11202	-0.6%	9394	19%
XTMTU	BIST TEMETTÜ	8922	9040	-1.3%	7491	19%
XTRZM	BIST TURİZM	1248	1286	-2.9%	997	25%
XTUMY	BIST TÜM-100	33655	34774	-3.2%	25772	31%
XUHIZ	BIST HİZMETLER	8247	8362	-1.4%	6839	21%
XULAS	BIST ULUŞTIRMA	23119	23354	-0.8%	24695	18%
XUSIN	BIST SİNAİ	13598	13881	-2.0%	11532	18%
XUSRD	BIST SÜRÜRÜLEBİLİRLİK	11366	11457	-0.8%	9694	17%
XUTEK	BIST TEKNOLOJİ	13953	14604	-4.5%	9541	46%
XYLDZ	BIST YILDIZ	9522	9679	-1.6%	8042	18%
XYORT	BIST MENKUL KIYIM Y.O.	4366	4317	1.1%	3385	29%
XYU03	BIST 100-30	16665	17092	-2.5%	14042	19%
X10XB	BIST BANKA DİSİ LİKİT 10	11323	11433	-1.0%	9883	15%
XAKUR	BIST ARACI KURUMLAR	39470	40382	-2.3%	36746	7%
XLBNK	BIST LİKİT BANKA	8498	8446	0.6%	7700	10%
XTKJS	BIST TEKNOLOJİ AĞIRLIK SINIRLAMALI	22441	23497	-4.5%	14089	59%

Kaynak: Deniz Yatırım Strateji ve Araştırma, Rasyonel

Seçilmiş BIST Endekslerine Ait Günlük Performanslar

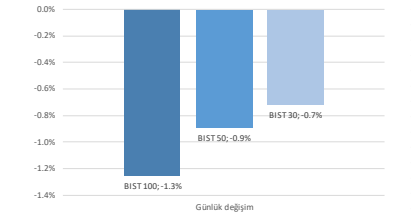

Kaynak: Deniz Yatırım Strateji ve Araştırma Bölümü hesaplamaları, Rasyonel

Seçilmiş BIST Endekslerine Ait Günlük Performanslar

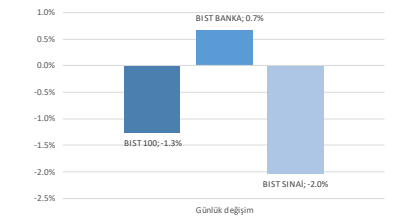

Kaynak: Deniz Yatırım Strateji ve Araştırma Bölümü hesaplamaları, Rasyonel

BIST 100

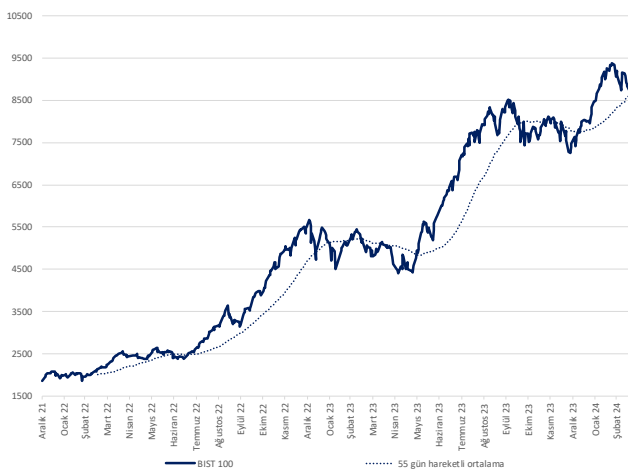

Kaynak: Deniz Yatırım Strateji ve Araştırma, Rasyonel

Endeks Performansları

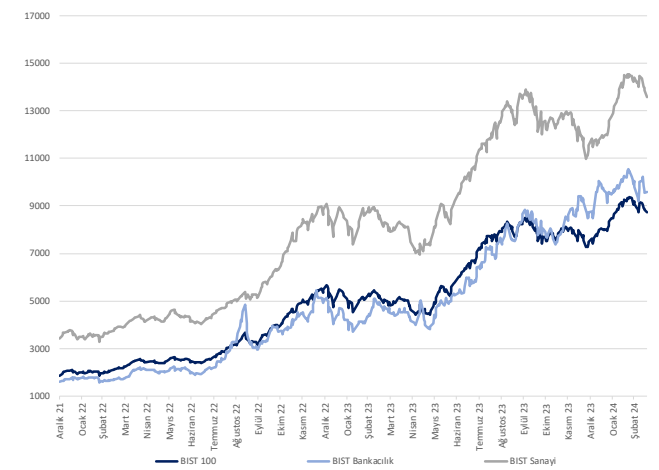

Kaynak: Deniz Yatırım Strateji ve Araştırma, Rasyonel

Son 90 güne ait dip-zirve analizi



DENİZ YATIRIM STRATEJİ & ARAŞTIRMA | BİST 100 ENDEKSİ DİP-ZİRVE ANALİZİ

Hisse	Son kapanış	Önceki kapanış	Değişim %	Son 90 gün zirvesi	Son 90 gün dip	Zirveye uzaklık	Dibe uzaklık	Zirveye geçti mi?
AEEF5	137.50	138.60	-0.8%	158.70	109.20	15%	21%	x
AGHOL	248.00	254.00	-2.4%	284.00	183.50	15%	26%	x
AHGAZ	13.80	13.70	0.7%	13.87	8.85	1%	36%	x
AKBNK	40.14	39.72	1.1%	43.78	28.00	9%	30%	x
AKCNS	145.00	150.90	-3.9%	187.00	122.00	29%	16%	x
AKFYE	28.62	31.78	-9.9%	31.78	12.89	11%	55%	x
AKSA	98.00	101.00	-3.0%	114.00	79.55	16%	19%	x
AKSEN	35.50	36.72	-3.3%	40.38	28.52	14%	20%	x
ALARK	123.90	125.50	-1.3%	136.60	85.10	10%	31%	x
ALBRK	4.10	4.12	-0.5%	4.76	3.60	16%	12%	x
ALFAS	88.45	92.40	-4.3%	119.60	78.30	35%	11%	x
ARCLK	148.00	149.40	-0.9%	169.00	122.50	14%	17%	x
ASELS	55.15	57.65	-4.3%	66.50	40.92	21%	26%	x
ASGYO	14.51	14.60	-0.6%	18.84	13.17	30%	9%	x
ASTOR	99.05	101.40	-2.3%	131.00	86.65	32%	13%	x
BERA	16.99	18.43	-7.8%	20.66	10.50	22%	38%	x
BIENY	41.00	43.08	-4.8%	52.30	37.84	28%	8%	x
BIMAS	378.75	378.50	0.1%	402.25	281.21	6%	26%	x
BIOEN	18.27	19.10	-4.3%	22.58	16.54	24%	9%	x
BOBET	33.66	34.80	-3.3%	40.44	28.00	20%	17%	x
BRSAN	610.00	633.00	-3.6%	804.00	478.00	32%	22%	x
BRYAT	3567.50	3627.50	-1.7%	4500.00	2089.00	26%	41%	x
BUCIM	7.87	8.09	-2.7%	8.93	6.76	14%	14%	x
CANTE	17.00	17.40	-2.3%	20.58	16.00	21%	6%	x
CCOLA	555.00	556.00	-0.2%	647.00	402.75	17%	27%	x
CIMSA	31.60	32.60	-3.1%	38.88	27.50	23%	13%	x
CWENE	273.25	291.25	-6.2%	362.00	230.20	32%	16%	x
DOAS	311.00	299.50	3.8%	311.00	224.30	-	28%	✓
DOHOL	12.44	12.80	-2.8%	14.11	10.48	13%	16%	x
ECILC	52.40	54.50	-3.9%	56.30	40.82	7%	22%	x
ECZYT	234.30	245.60	-4.6%	342.00	229.60	46%	2%	x
EGEEN	14295.00	14865.00	-3.8%	17412.50	9602.50	22%	33%	x
EKGYO	10.54	10.78	-2.2%	11.63	6.76	10%	36%	x
ENERY	148.70	148.20	0.3%	160.90	106.30	8%	29%	x
ENJSA	56.20	57.65	-2.5%	63.00	43.50	12%	23%	x
ENKAI	36.40	36.20	0.6%	40.96	31.96	13%	12%	x
EREGL	44.08	44.40	-0.7%	49.62	37.20	13%	16%	x
EUPWR	152.60	159.90	-4.6%	200.20	140.80	31%	8%	x
EUREN	16.76	18.51	-9.5%	21.32	13.60	27%	19%	x
FROTO	1068.00	1081.00	-1.2%	1127.00	728.00	6%	32%	x
GARAN	61.35	60.90	0.7%	68.40	45.92	11%	25%	x
GESAN	67.55	70.15	-3.7%	89.00	59.60	32%	12%	x
GUBRF	165.70	172.00	-3.7%	393.50	135.90	137%	18%	x
GWIND	25.30	26.20	-3.4%	29.00	20.90	15%	17%	x
HALKB	13.62	13.32	2.3%	15.51	11.49	14%	16%	x
HEKTS	17.02	17.26	-1.4%	23.92	16.78	41%	1%	x
IPEKE	39.00	41.18	-5.3%	44.80	29.54	15%	24%	x
ISCTR	10.33	10.24	0.9%	11.56	7.92	12%	23%	x
ISDMR	36.28	37.32	-2.8%	41.82	32.50	15%	10%	x
ISGYO	15.29	15.87	-3.7%	22.58	14.18	48%	7%	x
ISMEN	33.86	34.54	-2.0%	40.74	28.60	20%	16%	x
IZENR	28.04	30.36	-7.6%	38.20	23.72	36%	15%	x
IZMDC	6.15	6.27	-1.9%	6.83	4.96	11%	19%	x
KARSN	11.18	11.63	-3.9%	11.97	8.03	7%	28%	x
KAYSE	31.00	32.46	-4.5%	41.24	31.00	33%	-	x
KCAER	52.10	55.00	-5.3%	65.05	25.00	25%	52%	x
KCHOL	175.20	178.70	-2.0%	180.10	136.00	3%	22%	x
KLSEK	63.30	67.00	-5.5%	82.75	55.70	31%	12%	x
KMPUR	59.70	59.75	-0.1%	74.00	52.40	24%	12%	x
KONTR	231.40	246.90	-6.3%	300.50	182.50	30%	21%	x
KONYA	9765.00	10127.50	-3.6%	10560.00	6972.50	8%	29%	x
KORDS	102.00	108.30	-5.8%	114.90	72.35	13%	29%	x
KOZAA	47.90	49.12	-2.5%	58.70	39.20	23%	18%	x
KOZAL	22.26	23.22	-4.1%	25.34	18.99	14%	15%	x
KRDMD	23.40	23.86	-1.9%	29.64	21.38	27%	9%	x
MAVI	75.80	76.00	-0.3%	76.00	50.00	0%	34%	x
MGROS	484.50	483.00	0.3%	501.50	328.50	4%	32%	x
MIATK	64.75	70.15	-7.7%	81.05	28.06	25%	57%	x
ODAS	9.27	9.65	-3.9%	12.00	7.55	29%	19%	x
OTKAR	468.00	473.50	-1.2%	536.00	393.50	15%	16%	x
OYAKC	61.00	62.80	-2.9%	73.55	53.70	21%	12%	x
PENTA	19.50	20.38	-4.3%	24.90	17.02	28%	13%	x
PETKM	22.98	23.24	-1.1%	25.44	17.05	11%	26%	x
PGSUS	775.00	792.50	-2.2%	857.50	639.00	11%	18%	x
QUAGR	3.90	4.04	-3.5%	6.29	3.87	61%	1%	x
SAHOL	75.05	77.30	-2.9%	82.05	55.40	9%	26%	x
SASA	37.74	37.92	-0.5%	53.55	33.76	42%	11%	x
SDTTR	332.00	338.50	-1.9%	429.50	239.00	29%	28%	x
SISE	46.88	47.50	-1.3%	53.60	44.54	14%	5%	x
SKBNK	4.25	4.34	-2.1%	7.53	3.96	77%	7%	x
SMRTG	55.90	58.15	-3.9%	71.90	48.92	29%	12%	x
SOKM	64.20	65.45	-1.9%	73.15	52.00	14%	19%	x
TATEN	33.20	35.30	-5.9%	47.00	27.18	42%	18%	x
TAVHL	161.60	166.10	-2.7%	175.40	102.50	9%	37%	x
TCELL	63.90	63.60	0.5%	70.90	51.22	11%	20%	x
THYAO	268.50	270.25	-0.6%	294.75	222.20	10%	17%	x
TKFEN	42.50	43.18	-1.6%	47.80	34.00	12%	20%	x
TOASO	271.25	265.50	2.2%	275.50	206.00	2%	24%	x
TSKB	8.29	8.29	0.0%	9.52	6.19	15%	25%	x
TTKOM	28.72	29.10	-1.3%	34.30	20.86	19%	27%	x
TTRAK	885.50	936.00	-5.4%	936.00	659.50	6%	26%	x
TUKAS	7.95	8.31	-4.3%	9.71	6.30	22%	21%	x
TUPRS	165.20	163.00	1.3%	173.00	138.10	5%	16%	x
ULKER	103.20	105.70	-2.4%	115.60	72.80	12%	29%	x
VAKBN	13.39	13.33	0.5%	15.40	12.22	15%	9%	x
VESTL	75.55	80.15	-5.7%	95.55	43.32	26%	43%	x
YEOTK	211.20	225.60	-6.4%	273.75	144.00	30%	32%	x
YKBNK	22.04	22.04	0.0%	24.48	16.12	11%	27%	x
YILGD	13.51	13.95	-3.2%	17.28	11.40	28%	16%	x
ZOREN	5.23	5.13	1.9%	6.08	4.00	16%	24%	x

Kaynak: Deniz Yatırım Strateji ve Araştırma Bölümü hesaplamaları, Rasyonet

Seçilmiş karşılaştırma analizleri



DENİZ YATIRIM STRATEJİ & ARAŞTIRMA | BIST 100 SEÇİLMİŞ KARŞILAŞTIRMA ANALİZLERİ

Hisse Kodu	Şirket Adı	Sektör	Haftalık Karişım	Aylık Karişım	1 Yıllık Karişım	3 Yıllık Karişım	5 Yıllık Karişım
AKEL	Arslan Enerji Enerji	BİRACILIK VE BESLİM	0,17	0,14	0,01	0,01	0,13
AHOL	Ay Arslan Enerji Enerji	HOLDİNG	0,01	0,01	0,01	0,01	0,01
AKSAS	AKSAS Enerji Enerji	PETROL VE PETROL ÜRÜNLERİ	0,43	0,88	1,13	1,13	0,07
AKBANK	Akbank	BANKACILIK	0,70	0,72	1,01	1,01	0,08
AENE	Aene Enerji Enerji	ENERJİ	0,00	0,00	0,00	0,00	0,00
AKFEL	AKFEL Enerji Enerji	ENERJİ	0,00	0,00	0,00	0,00	0,00
AKFEL	AKFEL Enerji Enerji	ENERJİ	0,00	0,00	0,00	0,00	0,00
AKFEL	AKFEL Enerji Enerji	ENERJİ	0,00	0,00	0,00	0,00	0,00
AKFEL	AKFEL Enerji Enerji	ENERJİ	0,00	0,00	0,00	0,00	0,00
AKFEL	AKFEL Enerji Enerji	ENERJİ	0,00	0,00	0,00	0,00	0,00
AKFEL	AKFEL Enerji Enerji	ENERJİ	0,00	0,00	0,00	0,00	0,00
AKFEL	AKFEL Enerji Enerji	ENERJİ	0,00	0,00	0,00	0,00	0,00
AKFEL	AKFEL Enerji Enerji	ENERJİ	0,00	0,00	0,00	0,00	0,00
AKFEL	AKFEL Enerji Enerji	ENERJİ	0,00	0,00	0,00	0,00	0,00

En düşük haftalık karişım	0,01	Şirket	AKEL
En yüksek haftalık karişım	0,28	Şirket	AKSAS
En düşük aylık karişım	0,00	Şirket	AKFEL
En yüksek aylık karişım	0,88	Şirket	AKSAS
En düşük yıllık karişım	0,00	Şirket	AKFEL
En yüksek yıllık karişım	1,13	Şirket	AKSAS
En düşük 3 yıllık karişım	0,00	Şirket	AKFEL
En yüksek 3 yıllık karişım	1,13	Şirket	AKSAS
En düşük 5 yıllık karişım	0,00	Şirket	AKFEL
En yüksek 5 yıllık karişım	1,13	Şirket	AKSAS

Deniz Yatırım model portföyü

Deniz Yatırım Model Portföyü					
Hisse	Portföye giriş tarihi	Hedef fiyat	Potansiyel	Nominal getiri (Portföye girişten itibaren)	BIST-100'e rölatif getiri (Portföye girişten itibaren)
SISE	04.09.2020	77.70	66%	700%	-1%
TAVHL	10.05.2021	167.60	4%	576%	13%
TUPRS	21.03.2022	226.00	37%	544%	60%
FROTO	07.09.2022	1202.00	13%	242%	33%
KONTR	07.09.2022	378.00	63%	418%	101%
ALARK	13.09.2022	166.77	35%	128%	-7%
HTTBT	03.11.2022	108.80	81%	166%	25%
KAREL	30.11.2022	21.00	38%	42%	-19%
PGSUS	27.12.2022	1118.00	44%	53%	-4%
AKGRT	16.01.2023	9.80	69%	70%	-1%
BIMAS	16.01.2023	451.20	19%	207%	79%
CCOLA	16.01.2023	888.80	60%	202%	77%
SAHOL	12.05.2023	96.00	28%	75%	-2%
CIMSA	21.06.2023	43.40	37%	93%	16%
YKBNK	21.08.2023	35.20	60%	41%	24%

Yıl	Nominal getiri	BIST-100 Endeksi'ne göre rölatif getiri	BIST-100 Getiri Endeksi'ne göre rölatif getiri
2019	56%	27%	25%
2020	50%	16%	15%
2021	43%	13%	10%
2022	205%	3%	0%
2023	52%	12%	9%
12A	90%	12%	10%
YBB	20%	3%	3%
2019'dan bugüne	1764%	95%	70%

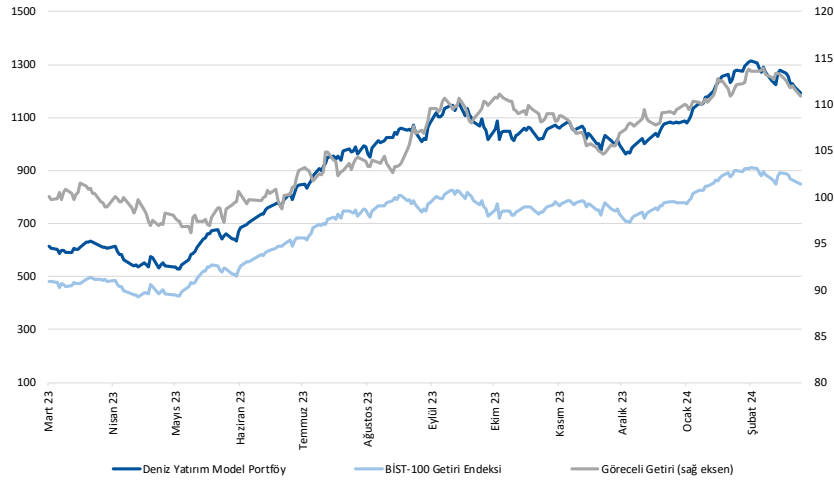

Kaynak: Deniz Yatırım Strateji ve Araştırma Bölümü hesaplamaları, Rasyonet

Deniz Yatırım Model Portföyü

Deniz Yatırım Model Portföyü, Deniz Yatırım Strateji ve Araştırma Bölümü tarafından, temel analiz kriterlerine göre hazırlanmış, orta-uzun vadeli hisse senedi tavsiye listesidir. Alınan pozisyonlar sadece uzun yönlüdür (long only). Herhangi bir rakamsal/yüzdese getiri hedefi söz konusu değildir. Herhangi bir şirket sayısı sınırı söz konusu değildir. Herhangi bir sıklıkta/takvim dahilinde değişiklik yapma zorunluluğu söz konusu değildir. Strateji ve Araştırma Bölümü analistleri portföyü takvim yılı içerisinde piyasa koşulları izin vermez ise değiştirmeme hakkına sahiptirler. Portföy içerisinde yer alan şirketler için temel analiz açısından getiri potansiyeli kalmamış dahi olsa da (değerleme olarak) şirket markasına olan geçmiş ve gelecek dönem güveni ile liste içerisinde kalmaya devam edebilirler. Portföyde yer alan şirketler için AL tavsiyesi bulunması zorunluluğu söz konusu değildir. Bölüm analistleri, TUT ve/veya Gözden Geçiriliyor önerileri ile de liste içerisinde şirket tercihinde bulunabilirler.

Deniz Yatırım model portföy | sektörel ve endeks dağılımları

Model portföy sektörel dağılımı

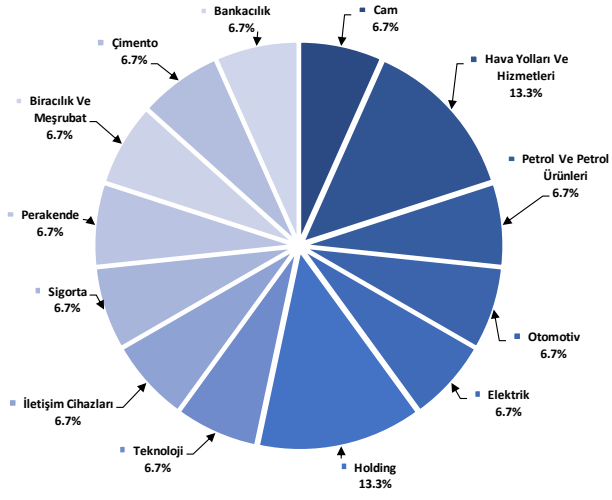

Kaynak: Deniz Yatırım Strateji ve Araştırma Bölümü hesaplamaları

Model portföy endeks dağılımı

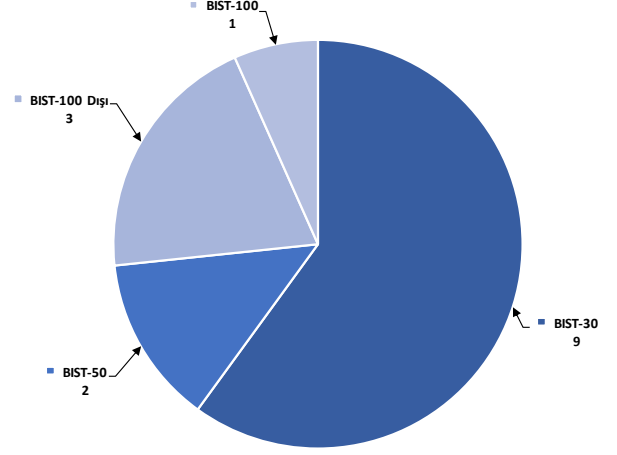

Kaynak: Deniz Yatırım Strateji ve Araştırma Bölümü hesaplamaları

Değerlemeler

	Piyasa Değeri (milyon TL)	Piyasa Değeri (milyon USD)	BIST 30 Endeksi'ndeki Payı	BIST 100 Endeksi'ndeki Payı	Nominal Hisse Performansı - YBB	Relatif Hisse Performansı - YBB	Hedef Fiyat (TL)	Tavsiye	Kapanış Fiyatı	Yükseliş / Düşüş Potansiyeli	
Finansallar											
Ağsa Hayat Emeklilik	13,149	408	---	---	20%	3%	70.00	TUT	73.05	-4.2%	
Akbank	208,728	6,473	6.4%	4.5%	10%	-6%	58.30	AL	40.14	45.2%	
Aksigorta	9,350	290	---	---	10%	-5%	9.80	AL	5.80	69.0%	
Anadolu Hayat Emeklilik	21,156	656	---	---	29%	11%	66.00	AL	49.20	34.1%	
Anadolu Sigorta	36,675	1,137	---	---	22%	5%	81.90	TUT	73.35	11.7%	
Garanti Bank	257,670	7,991	2.1%	1.5%	5%	-10%	93.50	AL	61.35	52.4%	
Halkbank	97,857	3,035	---	---	14%	-3%	18.10	TUT	13.62	32.9%	
İş Bankası	258,250	8,009	4.8%	3.3%	11%	-5%	15.60	AL	10.33	51.0%	
İş Yatırım	50,790	1,575	---	---	6%	-9%	50.00	AL	33.86	47.7%	
TSKB	23,212	720	---	---	27%	8%	13.00	AL	8.29	56.8%	
Türkiye Sigorta	60,167	1,866	---	---	28%	9%	54.40	TUT	51.80	5.0%	
Vakıf Bank	132,774	4,118	---	---	0.3%	4%	23.00	AL	13.39	71.8%	
Yapı Kredi Bank	186,173	5,774	4.4%	3.1%	13%	-3%	35.20	AL	22.04	59.7%	
Holdingler											
Alarko Holding	53,897	1,671	1.0%	0.7%	37%	17%	166.77	AL	123.90	34.6%	
Doğan Holding	32,555	1,010	---	---	0.5%	12%	18.70	AL	12.44	50.3%	
Enka İnşaat	218,400	6,773	1.6%	1.1%	9%	-7%	52.00	AL	36.40	42.9%	
Koç Holding	444,289	13,779	6.0%	4.2%	24%	6%	243.00	AL	175.20	38.7%	
Sabancı Holding	157,633	4,889	5.0%	3.5%	24%	6%	96.00	AL	75.05	27.9%	
Şişecam	143,603	4,454	4.3%	3.0%	2%	-12%	77.70	AL	46.88	65.7%	
Tekfen Holding	15,725	488	---	---	0.3%	15%	57.60	AL	42.50	35.5%	
Petrol ve Gaz											
Aygaz	34,157	1,059	---	---	15%	-1%	203.00	AL	155.40	30.6%	
Petkim	58,241	1,806	1.7%	1.2%	26%	8%	22.00	TUT	22.98	-4.3%	
Tupras	318,307	9,872	9.2%	6.5%	16%	-1%	226.00	AL	165.20	36.8%	
Enerji											
Aksa Enerji	43,535	1,350	---	---	0.4%	19%	50.70	TUT	35.50	42.8%	
Alfa Solar Enerji	32,550	1,009	---	---	0.3%	5%	103.80	AL	88.45	17.4%	
Biotrend Enerji	9,135	283	---	---	0.2%	6%	31.80	AL	18.27	74.1%	
Galata Wind Enerji	13,662	424	---	---	0.2%	16%	35.77	AL	25.30	41.4%	
Enerjisa Enerji	66,376	2,059	---	---	0.6%	23%	91.40	AL	56.20	62.6%	
Demir Çelik											
Erdemir	154,280	4,785	4.5%	3.1%	8%	-8%	63.00	AL	44.08	42.9%	
Kardemir (D)	25,117	779	1.0%	0.7%	-2%	-16%	37.00	AL	23.40	58.1%	
Kimya, Tarımsal İlaç ve Gübre											
Aksa Akelik	31,728	984	---	---	0.5%	-5%	134.00	AL	98.00	36.7%	
Allkim Kimya	5,484	170	---	---	---	7%	56.00	AL	36.56	53.2%	
Hektaş	43,061	1,335	1.1%	0.8%	-15%	-27%	25.50	TUT	17.02	49.8%	
Kimteks Polüretan	14,513	450	---	---	0.2%	3%	95.95	AL	59.70	60.7%	
Otomotiv ve Otomotiv Yan Sanayi											
Doğuş Otomotiv	68,420	2,122	---	---	0.9%	21%	412.00	AL	311.00	32.5%	
Ford Otosan	374,772	11,623	4.1%	2.9%	44%	24%	1202.00	AL	1068.00	12.5%	
Kordsa	19,842	615	---	---	0.2%	32%	128.00	AL	102.00	25.5%	
Tofaş	135,625	4,206	1.9%	1.3%	29%	11%	360.00	AL	271.25	32.7%	
Türk Traktor	88,609	2,748	---	---	0.9%	24%	1373.30	AL	885.50	55.1%	
Otokar	56,160	1,742	---	---	0.6%	10%	532.50	TUT	468.00	13.8%	
Brisa	35,851	1,112	---	---	---	52%	135.30	AL	117.50	15.1%	
Sağlık											
Lokman Hekim	2,111	65	---	---	---	-9%	78.30	AL	58.65	33.5%	
Meditera Tıbbi Malzeme	4,284	133	---	---	---	29%	59.20	AL	36.00	64.4%	
MLP Sağlık	37,322	1,157	---	---	---	20%	284.30	AL	179.40	58.5%	
Gen İlaç ve Sağlık Ürünleri	21,900	679	---	---	---	56%	109.60	AL	73.00	50.1%	
Selçuk Ecza Deposu	33,845	1,050	---	---	---	-12%	79.80	AL	54.50	46.4%	
Perakende ve Toptan											
BİM	229,977	7,132	8.3%	5.8%	26%	8%	451.20	AL	378.75	19.1%	
Bizim Toptan	3,523	109	---	---	---	18%	62.50	AL	43.78	42.8%	
Mavi Giyim	30,112	934	---	---	0.9%	30%	114.40	AL	75.80	50.9%	
Migros	87,721	2,720	---	---	1.9%	45%	593.50	AL	484.50	22.5%	
Şok Marketler	38,089	1,181	---	---	0.8%	19%	112.10	AL	64.20	74.6%	
Gıda ve İçecek											
Coca Cola İçecek	141,176	4,378	---	---	1.5%	6%	888.80	AL	555.00	60.1%	
Tat Gıda	3,871	120	---	---	---	-15%	47.70	AL	28.46	67.6%	
Ülker Bisküvi	38,109	1,182	---	---	0.6%	26%	173.60	AL	103.20	68.2%	
Yayla Agro Gıda	14,685	455	---	---	0.2%	6%	24.70	AL	13.51	82.8%	
Büyük Şeffler Gıda	3,274	102	---	---	---	---	53.10	AL	30.60	73.5%	
Beyaz Eşya ve Mobilya											
Arçelik	100,008	3,102	0.9%	0.6%	15%	-1%	203.00	TUT	148.00	37.2%	
Vestel Beyaz Eşya	30,560	948	---	---	---	19%	24.30	AL	19.10	27.2%	
Vestel Elektronik	25,344	786	---	---	0.5%	63%	86.00	AL	75.55	13.8%	
Yataş	4,179	130	---	---	---	15%	46.30	AL	27.90	65.9%	
Telekom & Teknoloji & Yazılım											
Aztek Teknoloji	13,400	416	---	---	---	30%	225.00	AL	134.00	67.9%	
Hibit Bilgisayar Hizmetleri	7,676	238	---	---	---	6%	108.80	AL	60.20	80.7%	
İndeks Bilgisayar	7,350	228	---	---	---	64%	10.89	AL	9.80	11.1%	
Karel Elektronik	12,258	380	---	---	---	31%	21.00	AL	15.21	38.1%	
Kontrolmatik Teknoloji	46,280	1,435	1.2%	0.8%	7%	-9%	378.00	AL	231.40	63.4%	
Logo Yazılım	8,455	262	---	---	---	14%	91.40	AL	84.55	8.1%	
Türkcell	140,580	4,360	4.5%	3.2%	14%	-2%	102.00	AL	63.90	59.6%	
Türk Telekom	100,520	3,117	---	---	0.6%	18%	44.40	AL	28.72	54.6%	
Savunma											
Aselsan	251,484	7,799	4.1%	2.9%	23%	5%	62.20	AL	55.15	12.8%	
Yapı Malzemeleri											
Akçınsa	27,760	861	---	---	0.2%	2%	245.50	AL	145.00	69.3%	
Çınsa	29,881	927	---	---	0.6%	8%	43.40	AL	31.60	37.3%	
Kalekim	12,779	396	---	---	---	29%	39.20	AL	27.78	41.1%	
Havacılık											
Pegasus	79,282	2,459	2.1%	1.5%	19%	2%	1118.00	AL	775.00	44.3%	
TAV Havalimanları	58,706	1,821	---	---	1.2%	50%	167.60	AL	161.60	3.7%	
Türk Hava Yolları	370,530	11,491	11.2%	7.8%	17%	1%	380.00	AL	268.50	41.5%	
Kağıt ve Kağıt Ürünleri											
Europap Tezol Kağıt	10,023	311	---	---	---	27%	28.10	AL	22.78	23.4%	
GYO'lar											
Emlak GYO	40,052	1,242	1.3%	0.9%	53%	31%	12.50	AL	10.54	18.6%	
Oyak GYO	12,507	388	---	---	---	12%	14.00	AL	8.59	63.0%	
Toruşlar GYO	40,200	1,247	---	---	---	27%	9%	50.00	AL	40.20	24.4%
Kaynak: Deniz Yatırım Strateji ve Araştırma, Rasyonel											
			92.4%	81.3%							

Strateji ve Araştırma Bölümü kapsamındaki hisselerle ait öneri dağılımı

Araştırma öneri dağılımı

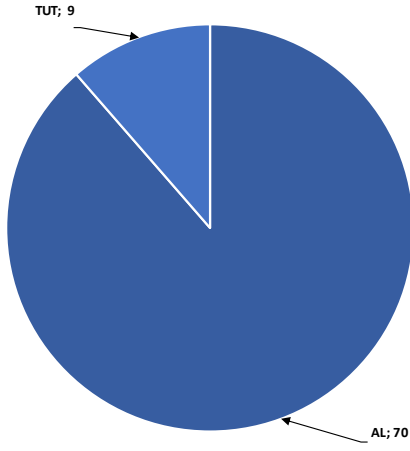

Kaynak: Deniz Yatırım Strateji ve Araştırma Bölümü

Araştırma kapsamı sektörel dağılımı

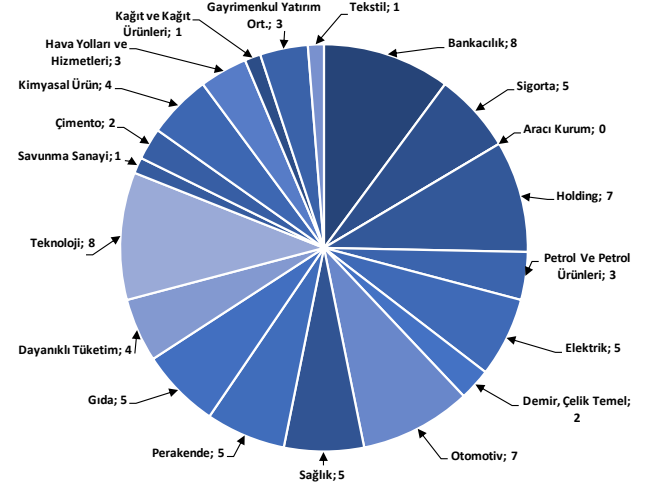

Kaynak: Deniz Yatırım Strateji ve Araştırma Bölümü

Haftalık takvim

Haftalık Takvim, 18 Mart 2024 - 24 Mart 2024						
Tarih	Gün	Saat	Ülke	Olay	Beklenti	Önceki
18 Mart	Pazartesi	13:00	EUR	TÜFE (Yıllık)	2.60%	2.60%
		13:00	EUR	TÜFE (Aylık)	0.60%	0.60%
		13:00	EUR	TÜFE (Yıllık)	3.10%	3.10%
		13:00	EUR	Ticaret Dengesi (M.A.)	--	13.0b
		13:00	EUR	Ticaret Dengesi (Mevsimsellikten Arındırılmamış)	--	16.8b
		14:30	TR	Konut Fiyat Endeksi (Yıllık)	--	75.52%
		14:30	TR	Konut Fiyat Endeksi (Aylık)	--	1.15%
19 Mart	Salı	13:00	EUR	ZEW Ekonomik Hissiyatı	--	25
		13:00	EUR	İşçilik Maliyetleri (Yıllık)	--	5.30%
		15:30	ABD	İnşaat İzinleri (Aylık)	2.00%	-1.50%
		15:30	ABD	İnşaat İzinleri	1500k	1470k
		15:30	ABD	Konut Başlangıçları	1430k	1331k
		15:30	ABD	Konut Başlangıçları (Aylık)	7.40%	-14.80%
		23:00	ABD	TIC Net Uzun Vadeli İşlemler	--	\$160.2b
20 Mart	Çarşamba	10:00	TR	Tüketici Güveni (M.A.)	--	79.3
		18:00	EUR	Tüketici Güveni	-15	-15.5
		21:00	ABD	FOMC Oran Kararı (Üst Sınır)	5.50%	5.50%
		21:00	ABD	FOMC Oran Kararı (Alt Sınır)	5.25%	5.25%
		21:00	ABD	Rezerv Bakiye Faiz Oranı	--	5.40%
		21:00	ABD	Rezerv Bakiye Faiz Oranı	45.00%	45.00%
21 Mart	Perşembe	12:00	EUR	HCOB Euro Bölgesi İmalat PMI	47.2	46.5
		12:00	EUR	Euro Bölgesi Hizmetler PMI	50.5	50.2
		12:00	EUR	Euro Bölgesi Bileşik PMI	--	49.2
		12:00	EUR	ECB Cari İşlemler Dengesi (M.A.)	--	31.9b
		12:00	EUR	ECB Ekonomik Bülteninin Yayınlanması		
		14:00	TR	Bir Hafta Vadeli Repo Faiz Oranı	45.00%	45.00%
		14:30	TR	Yabancı Net Hisse Senedi Yatırımı	--	-\$293m
		15:30	ABD	Cari İşlemler Dengesi	-\$209.5b	-\$200.3b
		15:30	ABD	İşsizlik Başvurusu Başvuruları	--	209k
		16:45	ABD	S&P Küresel ABD İmalat PMI	51.8	52.2
		16:45	ABD	S&P Küresel ABD Hizmet PMI	52	52.3
		16:45	ABD	S&P Küresel ABD Bileşik PMI	--	52.5
		17:00	ABD	Mevcut Konut Satışları	3.92m	4.00m
		17:00	ABD	Mevcut Konut Satışları (Aylık)	-2.00%	3.10%
22 Mart	Cuma	10:00	TR	Reel Sektör Güven Endeksi (M.A.)	--	102
		10:00	TR	Reel Sektör Güven Endeksi (M. Arındırılmamış)	--	101.5
		10:00	TR	Kapasite Kullanım Oranı	--	76.40%
		11:00	TR	Yabancı Turist Girişleri (Yıllık)	--	2.10%
23 - 24 Mart	Haftasonu	-	-			

*(M.A.):Mevsimsellikten arındırılmış

Kaynak: Bloomberg, Deniz Yatırım Strateji ve Araştırma

Beklenen Finansal Açıklamalar

Tarih	Şirket
29 Şubat	Bankaların konsolide olmayan sonuçları için son gün
11 Mart	Bankaların konsolide sonuçları için son gün
9 Mayıs	Şirketlerin konsolide olmayan sonuçları için son gün
20 Mayıs	Şirketlerin konsolide sonuçları için son gün

Beklenen Finansal Açıklamalar

Tarih	Şirket	Çeyrek	Konsensus Net Kar Beklentisi	Deniz Yatırım Net Kar Beklentisi
18 Mart	MGROS	4Ç23	TRY 1,236 mln	-
19 Mart	MPARK	4Ç23	TRY 897 mln	-
20 Mart	TCELL	4Ç23	TRY 4,801 mln	-

Kaynak: Research Turkey, Deniz Yatırım Strateji ve Araştırma

Sayılar milyon TL ifade etmektedir.

Yasal Uyarı

Bu rapor/e-posta içerisinde yer alan değerlendirmeler Deniz Yatırım Menkul Kıymetler A.Ş. tarafından, güvenilir olduğuna inanılan kaynaklardan elde edilen bilgi ve veriler kullanılarak genel nitelikte hazırlanmıştır. Raporda yer alan ifadeler, mali durumunuz ile risk ve getiri tercihlerinize uygun olmayabilir ve hiçbir şekilde alış veya satış yapılması yönünde yönlendirme olarak değerlendirilmemelidir. Deniz Yatırım, bu bilgilerin doğru, eksiksiz ve değişmez olduğunu garanti etmemektedir. Bu sebeple, okuyucuların, bu raporlardan elde edilen bilgilere dayanarak hareket etmeden önce, bilgilerin doğruluğunu teyit etmeleri önerilir ve bu bilgilere dayanılarak aldıkları kararlarda sorumluluk okuyucuların kendilerine aittir. Bilgilerin eksikliği ve yanlışlığından Deniz Yatırım hiçbir şekilde sorumlu tutulamaz. Ayrıca, Deniz Yatırım ve DenizBank Finansal Hizmetler Grubu çalışanları ve danışmanlarının, herhangi bir şekilde bu rapor/e-posta içerisinde yer alan bilgiler dolayısıyla ortaya çıkabilecek, doğrudan veya dolaylı zararlarla ilgili herhangi bir sorumluluğu yoktur. Burada yer alan bilgiler sermaye piyasası aracına yönelik bir yatırım tavsiyesi, alım-satım önerisi ya da getiri vaadi değildir ve yatırım danışmanlığı kapsamında yer almamaktadır. Yatırım Danışmanlığı hizmeti; yetkili kuruluşlar tarafından imzalanacak yatırım danışmanlığı sözleşmesi çerçevesinde kişilerin risk ve getiri tercihleri dikkate alınarak kişiye özel sunulmaktadır. Buradaki içeriğin hiçbir bölümü Deniz Yatırım Menkul Kıymetler A.Ş.'nin yazılı izni olmadan çoğaltılamaz, hiçbir şekilde ortamda yayımlanamaz, alıntı yapılamaz ve kullanılamaz. Sadece burada yer alan bilgilere dayanarak yatırım kararı verilmesi beklentilerinize uygun sonuçlar doğurmayabilir.

© DENİZ INVEST 2024

Derecelendirme

Deniz Yatırım Analistleri, her hisse senedi için bir veya birden fazla değerlendirme yöntemi kullanarak 12 aylık hedef değerler (fiyatlar) ve buna bağlı olarak potansiyel getirileri hesaplamaktadır. 12 ay derecelendirme sistemimiz; AL, TUT ve SAT olmak üzere 3 farklı genel yatırım tavsiyesi içerir.

AL: Hisse senedinin gelecek 12 ay toplam potansiyel getirisinin **en az %20 ve üzerinde** oluşması şeklindeki değerlendirme ifade etmektedir.

TUT: Hisse senedinin gelecek 12 ay toplam potansiyel getirisinin **%0-20 aralığında** oluşması şeklindeki değerlendirme ifade etmektedir.

SAT: Hisse senedinin gelecek 12 ay toplam potansiyel getirisinin **%0'dan daha düşük** seviyelerde oluşması şeklindeki değerlendirme ifade etmektedir.

Derecelendirme	Potansiyel Getiri (PG), 12-ay
AL	≥%20
TUT	%0-20
SAT	≤%0

Kaynak: Deniz Yatırım

Deniz Yatırım Analistleri hisse senetlerini potansiyel katalizörler, tetikleyici gelişmeler, riskler ile piyasa, sektör ve rakip firma gelişmeleri ışığında değerlendirmektedir. Analistlerimiz genel yatırım tavsiyesinin kamuoyuyla paylaşılmasını takip eden süreçte hisse senetlerini titizlikle yakından takip etmeye devam etmekte; ancak, hisse senedi fiyatındaki dalgalanmalardan ötürü değerler, derecelendirme sistemimizdeki sınırları aştığı takdirde, analistlerimiz hisse senedi hakkında sundukları tavsiyeyi değiştirmemeyi ve/veya Gözden Geçirme (GG) sürecine almayı tercih edebilirler.