

### Hisse Senedi Piyasası

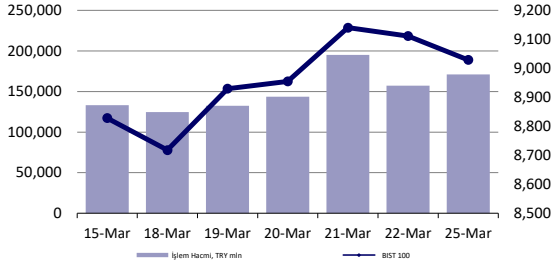

### Endeksler, para piyasaları ve emtia

	Kapanış	Önceki	1 Gün	1 Ay	Yıl Baş.
BIST100	9,029	9,112	-0.9%	-3.7%	20.9%
İşlem Hacmi, TL mln	171,155	157,240	8.8%	-16.9%	84.6%
Türkiye 2032 (13.10.2032)	23.73%	23.28%	45 bps	-	128 bps
Türkiye 2032	6.74%	6.66%	8 bps	-	13 bps
TCMB karışık fonlama mlyt	48.94%	48.57%	37 bps	258 bps	644 bps
USD/TRY	32.16	32.03	0.4%	4.0%	8.9%
EUR/TRY	34.88	34.65	0.7%	4.1%	7.2%
Sepet (50/50)	33.52	33.34	0.5%	4.1%	8.0%

DOW	39,314	39,476	-0.4%	0.5%	4.3%
S&P500	5,218	5,234	-0.3%	2.5%	9.4%
FTSE	7,918	7,931	-0.2%	2.7%	2.4%
MSCI EM	1,036	1,039	-0.3%	0.8%	1.2%
MSCI EE	44.19	44.60	-0.9%	-4.8%	-1.4%
Shanghai SE Comp	3,026	3,048	-0.7%	0.7%	1.7%
Nikkei	40,414	40,888	-1.2%	3.4%	20.8%
Petrol (Brent)	86.81	86.75	0.1%	13.0%	13.0%
Altın	2,172	2,165	0.3%	6.7%	5.3%

### En Çok Yükselen & Düşenler (BIST 100)

	Hisse Kodu	Son Kapanış	Gün Değ.	Hacim, TRY bin
<b>En çok yükselenler</b>				
Çan2 Termik	CANTE	18.49	10.0%	328,200
Zorlu Enerji	ZOREN	5.79	9.9%	666,944
Konya Çimento	KONYA	11,240.00	8.7%	777,378
Odaş Elektrik	ODAS	9.41	6.1%	2,286,190
Galata Wind Enerji	GWIND	24.62	5.5%	297,123
İş Bankası (C)	ISCTR	11.41	3.5%	8,971,123
<b>En çok düşenler</b>				
Tatlıpınar Enerji Üretim	TATEN	33.10	-5.6%	221,616
Otokar	OTKAR	453.50	-5.4%	351,467
Ag Anadolu Grubu Holding	AGHOL	248.90	-5.2%	302,717
Eczaobaşı İlaç	ECILC	51.75	-5.0%	377,024
Migros	MGROS	415.25	-5.0%	1,126,792
Kocaer Çelik	KCAER	47.50	-4.7%	452,681

### 5 Yıllık Ülke Risk Primi (CDS) (baz puan)

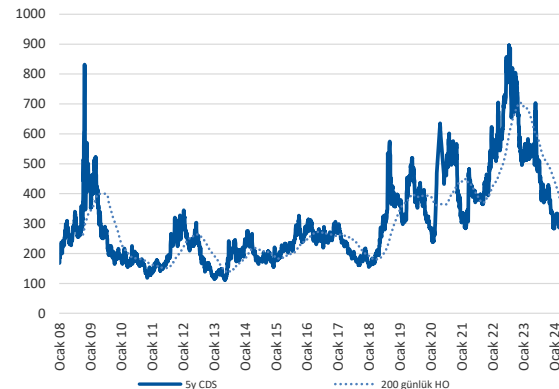

## günlük bülten

### Piyasa yorumu:

Bu sabah negatif açılış ve sonrasında 8930 – 9100 arasında işlem aktivitesi bekliyoruz.

Dün endeks -0.92% değişimle 9029,38 seviyesinde kapattı. İşlem hacmi yüksek seviyede gerçekleşti.

Günlük Bültenimizin ilerleyen sayfalarında detaylı şekilde görebileceğiniz Seçilmiş İndikatörler Puanlama Sistemimize göre bugün öne çıkan ilk 5 hisse senedi: **BERA, ISCTR, SAHOL, ENERY ve KCHOL**. [İlgili sayfada sistemimizin metodolojisini ve uyarı notunu okumanızı önemle belirtmek isteriz.](#)

**Önemli hatırlatma: Strateji ve Araştırma Bölümü olarak yaptığımız tüm kapsamlı analizlerimize denizyatirim.com adresi üzerinde yer alan Analiz-Araştırma Raporları sekmeleri üzerinden 7/24 geriye dönük değerlendirmelerimiz de dahil olmak üzere "Müşteri Girişi" yaparak ulaşabilirsiniz.**

### Bugünün haberleri:

#### Hisse senetleri

- PETKM:** Etilen-nafta makası haftalık bazda azalış gösterdi / olumsuz
- PETKM:** Kısa Bilanço Değerlendirmesi/ sınırlı olumlu
- BRISA:** Aksaray fabrikası güneş enerjisi yatırım teşvik belgesi / nötr

## Piyasalarda bugün

Hafta başlangıcında risk iştahının zayıf seyri söz konusuydu. Cuma günü ABD’de piyasaların işlem görmeyecek olması, aynı gün Powell’ın konuşma yapması ve PCE verilerinin izlenmesi yatırımcıların kısmen güvenli tarafta yer almasına zemin hazırladı. Küresel hisse senetleri %-0.24 ile trade ederken, ABD hariç sepet %-0.17, gelişmekte olan ülke varlıkları %-0.31 ve MSCI TR endeksi ise %-1.17 ile izlendi. Varlık gruplarının tamamında ikinci günde de değer kayıpları söz konusu.

Amerikan doları yatay, faizler ise hafif yukarı yönlü. Japonya’da BOJ’un attığı faiz artırımını adımından bu yana JPY zayıf seyrediyor. USDJPY paritesi bu sabah 151.00 bölgesinin üzerinde yer alırken, resmi yetkililerden zayıf yen pozisyonlanmasının ağırlıklı spekülasyonla yaklaşımdan kaynaklandığına dair açıklamalar gelmeye devam ediyor.

ABD borsalarının değer kayıpları sergilediği günün ardından bu sabah Asya işlemleri de hafif ekside seyrediyor. MSCI Asya endeksi üçüncü günde de eksi kapanışa doğru ilerliyor. Vadeli ABD endeksleri ise yatay-pozitif.

Dün yerel varlıklarda satışların seans kapanışına doğru hızlandığı, oldukça volatil işlemler gerçekleşti. BIST 100 endeksi %1’e yakın değer kaybederken, 66 ise ekside, 34’ü ise artıda kapanış yaptı. Endeksin en yüksek-düşük spreadi 306.64 puan seviyesinde gerçekleşirken, 12 Ocak tarihinden bu yana en yüksek rakamı işaret etmekte. Artan volatilitenin kaynağı olup olmadığı noktasında tam emin olmamakla birlikte, XBANK’ın performansı da eğilimde etkili oldu. Yüksek-düşük spreadi 747.10 puan seviyesinde gerçekleşirken, hesaplamalarımıza göre, tarihi rakamda takip edildi. En son bu denli yüksek volatilitenin XBANK nezdinde izlendiği gün, 12 Ocak tarihinde 697 puan seviyesini işaret ediyor. Özetle, bankacılık endeksi özelinde, kendi tarihinde, bu denli yüksek günlük dalgalanma daha önce hiç olmadı.

Hafta başlangıcında da tartışmıştık: yaklaşan yerel seçimler ve Ramazan Bayramı tatili BIST işlemlerinde oynaklık artışına ve işlem hacmi azalışına neden olabilir. Bu nedenle vade ayrımı gözetilerek pozisyon alınmasını önemli görüyoruz.

## Şirket haberleri

### PETKM: Etilen-nafta makası haftalık bazda azalış gösterdi / olumsuz

Petkim tarafından paylaşılan verilere göre, etilen-nafta makası 22 Mart 2024 tarihi itibarıyla haftalık bazda 6,8 USD/ton (%3,7) azalış ile 175,7 USD/ton seviyesinde gerçekleşti. Etilen fiyatlarında 8,0 USD/ton (%0,9) seviyesinde bir azalış yaşanırken, nafta fiyatında ise 1,2 USD/tonluk (%0,2) bir azalış yaşandı. Hatırlanacağı üzere, makas bir önceki hafta 211,7 USD/ton seviyesinden 182,5 USD/tona toplamda 29,2 USD/ton azalış göstermişti. Etilen-nafta makasının geçen haftaki azalışın ardından bu hafta azalış göstermiş olmasını Petkim açısından olumsuz olarak değerlendiriyoruz.

### PETKM: Kısa Bilanço Değerlendirmesi / sınırlı olumlu

Enflasyon muhasebesi uygulanmış verilere göre, Petkim, 2023 yılında 60.441 milyon TL satış geliri, -2.121 milyon TL FAVÖK ve 7.390 milyon TL net kar açıkladı. Muhasebe değişikliği nedeniyle 2023 yılı finansallarında, parasal kazanç/kayıp kalemi altında 4.081 milyon TL'lik olumlu etki oluştu. Enflasyon muhasebesi etkilerini içeren 2023 yılı finansallarında, satış geliri ve FAVÖK azalış gösterirken net karda artış gerçekleşti.

Şirket, finansal sonuçlarının ardından yayımladığı sunumda TMS 29 etkisi hariç finansal verilere yer verdi. Bu verilere göre Petkim, 4Ç23'te, 14.525 milyon TL satış geliri (Konsensus: 14.187 milyon TL), 1.497 milyon TL FAVÖK (Konsensus: 1.398 milyon TL) ve 15.111 milyon TL net kar (Konsensus: 1.988 milyon TL) açıkladı. Deniz Yatırım Strateji ve Araştırma Bölümü olarak, bu çeyrek özelinde, enflasyon muhasebesi uygulamasının yaratacağı muhtemel kafa karışıklığının önüne geçmek ve olabildiğince en sağlıklı şekilde finansallara yaklaşabilmek adına YP raporlama yapan şirketler dışındaki gruba yönelik herhangi bir tahmin paylaşımında bulunmamıştık. Enflasyon muhasebesi içermeyen finansal sonuçlar son çeyrekte beklentilerin üzerinde ve yükselişe işaret etmektedir. Enflasyon muhasebesi içeren FAVÖK ve ciro rakamlarının kafa karışıklığına neden olacak olmasına rağmen enflasyon muhasebesi içermeyen finansalların son çeyrekte yükselişe işaret etmesi ve her iki raporlamada da güçlü net kar açıklanması dolayısıyla açıklanan finansalların hisse performansı üzerinde sınırlı olumlu etki yaratmasını beklemekteyiz.

Genel değerlendirme: Petkim için 12-aylık hedef fiyatımızı 22,00 TL ve önerimiz TUT yönünde. Hisse, yıl başından itibaren BIST 100 endeksinin %7 üzerinde performans göstermiştir. Şirket bugün 16.00'da 2023 finansallarına yönelik telekonferans gerçekleştirecek. Telekonferanstan sonra detaylı değerlendirmelerimizi paylaşacağız.

### BRISA: Aksaray fabrikası güneş enerjisi yatırım teşvik belgesi / nötr

Şirket'in Aksaray fabrikasında yapmayı planladığı güneş enerjisi yatırım kararı doğrultusunda, T.C. Sanayi ve Teknoloji Bakanlığı'na yapmış olduğu yatırım teşvik belgesi müracaatı 22 Mart 2024 tarihinde onaylanmış olup, başlangıç tarihi 18 Mart 2024 ve bitiş tarihi 18 Mart 2027 olan, toplam 29.631.327 TL'lik yatırım için Şirket adına 22 Mart 2024 tarih, 566197 belge numaralı ve 1082393 ID numaralı 3 yıllık yatırım teşvik belgesi düzenlenmiştir.

Bölgesel Yatırımlar kapsamındaki yatırımla ilgili olarak yararlanacağı destek unsurları aşağıdaki gibidir:

- 1- Sigorta Primi İşveren Hissesi Desteği: 6 yıl
- 2- Vergi İndirim Oranı: %70, Yatırıma Katkı Oranı: %30
- 3- KDV İstisnası

İlgili haberin BRISA paylarında önemli bir etki yaratmayacağı düşüncesindeyiz.

## KAP haberleri

Bedelli/Bedelsiz Sermaye Artışı								
Hisse	Tarih	Bedelli Oranı	Rüçhan Hakkı Fiyatı	Referans Fiyat	Teorik Fiyat	Bedelsiz Oranı	Mevcut Sermaye	Yeni Sermaye
VAKFN	26.03.2024	100%	₺1.00	₺1.80	₺2.80		1,000,000,000	2,000,000,000
MAKIM	26.03.2024				₺25.48	100%	56,000,000	112,000,000

Kaynak: Deniz Yatırım Strateji ve Araştırma, Rasyonet, KAP

Kar Payı Ödemeleri						
Hisse Kod	Özet Bilgi	Dağıtım Tarihi	Kapanış Fiyatı	Pay Başına Kar (Brüt TL)	Pay Başına Kar (Net TL)	Kar Payı Verimi
AKBNK	Kar payı	26.03.2024	44.08	1.92	1.73	4.35%
ANHYT	Kar payı	26.03.2024	44.89	2.33	2.09	5.18%
BRKVY	Kar payı	26.03.2024	229.00	0.30	0.27	0.13%
EGPRO	Kar payı	26.03.2024	226.27	5.33	4.79	2.35%
KTLEV	Kar payı	26.03.2024	129.36	1.64	1.47	1.26%

Kaynak: Deniz Yatırım Strateji ve Araştırma, Rasyonet, KAP

KAP HABERLERİ	
Hisse	Haber
GWIND	<p>Proparco Yeşil Kredi Anlaşması; Yenilenebilir enerjiye yatırım yapan Galata Wind, 25.03.2024 tarihinde Fransız Kalkınma Ajansı (AFD)'nin özel sektöre bağlı bir iştiraki olan Societe De Promotion Et De Participation Pour La Cooperation Economique (Proparco) S.A. ile Taşpınar Hibrit GES projesi için 25 milyon USD tutarında yeşil kredi anlaşması imzalamıştır. Alınan bu yeni kredinin sürdürülebilirlik şartlarının şirketin bu alandaki çalışmalarına önemli bir katkıda bulunması beklenmektedir. Proparco'nun Türkiye'de verdiği ilk yeşil krediyi, %100 yenilenebilir enerjiye yatırım yapma taahhüdü olan Şirket temin etmiştir. Yararlanılacak olan bu kredi, 42,5 MW kurulu gücü ve toplam yaklaşık 30 Milyon USD'lik yatırım bütçesi olan Taşpınar Hibrit GES projesinin tamamı içindir. 25 milyon USD tutarındaki kredinin ilk 15 milyon USD'lik kısmının, 17 MW'lık 1. fazı büyük ölçüde tamamlanan proje kapsamında, imza tarihinden itibaren kısa bir süre sonra, geriye kalan 10 milyon USD' lik kısmının ise Taşpınar Hibrit GES projesinin 2. Fazının bitiminde kullanılması hedeflenmektedir. 2025 yılında 550 MW kurulu güce, 2030 yılında ise 1.000 MW kurulu güce ulaşmayı hedefleyen Galata Wind, gelecek vizyonu dahilindeki yatırımları kapsamında yeşil finansman kullanmak için çalışmalarına devam etmektedir.</p>
KLKIM	<p>Şirketin 01.01.2023 – 31.12.2023 hesap dönemine ilişkin finansal sonuçlarının 17 Nisan 2024 tarihinde kamuya açıklanması planlanmaktadır.</p>
PENTA	<p>IBM Performans Ödülü; Penta Teknoloji 2023 yılında IBM markası için yapmış olduğu geliştirmeler ile "Yılın İnovasyon Şampiyonu Distribütörü" ödülünü kazanmıştır.</p>

Kaynak: Deniz Yatırım Strateji ve Araştırma, KAP

Genel Kurullar				
1.hafta				
04 Mart 2024 Pazartesi	05 Mart 2024 Salı	06 Mart 2024 Çarşamba	07 Mart 2024 Perşembe	08 Mart 2024 Cuma
ZEDUR				BRKO
				IEYHO
2.hafta				
11 Mart 2024 Pazartesi	12 Mart 2024 Salı	13 Mart 2024 Çarşamba	14 Mart 2024 Perşembe	15 Mart 2024 Cuma
TUCLK	KNFRT		MERKO	BRKVY
	LIDFA		OZSUB	KTLEV
			SEGYO	
3.hafta				
18 Mart 2024 Pazartesi	19 Mart 2024 Salı	20 Mart 2024 Çarşamba	21 Mart 2024 Perşembe	22 Mart 2024 Cuma
UZERB	AGESA	ISYAT	EGPRO	AKBNK
	AKGRT		SEFKK	ANHYT
				SKYMD
4.hafta				
25 Mart 2024 Pazartesi	26 Mart 2024 Salı	27 Mart 2024 Çarşamba	28 Mart 2024 Perşembe	29 Mart 2024 Cuma
FMIZP	GEDIK	ALBRK	AKSA	BUCIM
ICBCT	ISGYO	ANGSR	EREGL	ENKAI
	ISGSY	CEMTS	ISDMR	HURGZ
	SISE	FADE	ISFIN	INVEO
	TTRAK	GARAN	JANTS	IHAAS
		GSRAY	LINK	OYAKC
		MAALT	LKMNH	OYYAT
		OTKAR	MEGMT	OYAYO
		RODRG	MMCAS	QNBFL
			PGSUS	SELEC
			PSDTC	SILVR
			QNBFB	TAVHL
			SASA	TSGYO
			TOASO	İŞ BANKASI
			PRKAB	YKBNK
			TSKB	

Kaynak: Deniz Yatırım Strateji ve Araştırma, KAP

## Teknik yorum

### BIST 100 endeksi

Dün endeks günü -0.90% değişimle 9029,38 seviyesinde kapattı. İşlem hacmi yüksek seviyede gerçekleşti. Güne kuvvetli başlayan endeks 9250 üstünde işlem görse de günün ikinci yarısında gelen satışlarla günü düşüşle tamamladı. Dünkü işlem aktivitesi de göz önüne alındığında, olası tepki yükselişlerinde pozisyon azaltmanın doğru strateji olacağı düşüncesindeyiz. Kısa vadeli işlem bandını 8750 – 9250 olarak görmeye devam ediyoruz 5 g Ort. 9033.31 22 g. Ort. 9030.51 seviyesindedir. Destek olarak 8930 ve 9000, direnç olarak 9100 ve 9250 takip ediyoruz. Bu sabah negatif açılış ve sonrasında 8930 – 9100 arasında işlem aktivitesi bekliyoruz.

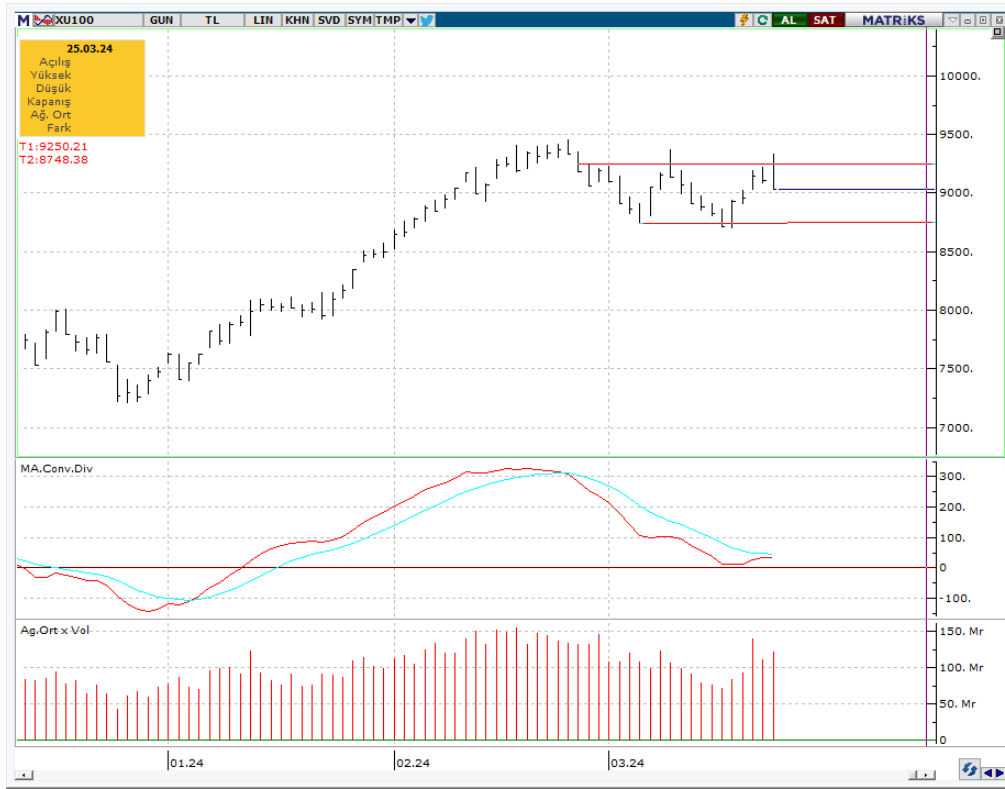

## VIOP - X30Y vade teknik analiz

Dün vadeli endeks günü -0.68% değişimle 10019.00 seviyesinde kapattı. İşlem hacmi yüksek seviyede gerçekleşti. Vadeli endeks 10276 direnç seviyesi üstünde işlem görse de kalıcı olamadı ve günün ikinci yarısında gelen satış baskısıyla günü düşüşle tamamladı. Vadeli endekste 10.000 kritik destek seviyesi olarak takip ediyoruz ve pozitif işlem aktivitesinin devamı için bu seviye üstünde kalması gerektiğini düşünüyoruz. 5g. Ort. 10030.75 22 g. Ort. 10076,31 seviyesindedir. Destek olarak 9875 ve 10000, direnç olarak ise 10120 ve 10276 seviyelerini takip ediyoruz. Bu sabah negatif açılış ve sonrasında 9875 – 10120 arasında işlem aktivitesi bekliyoruz.

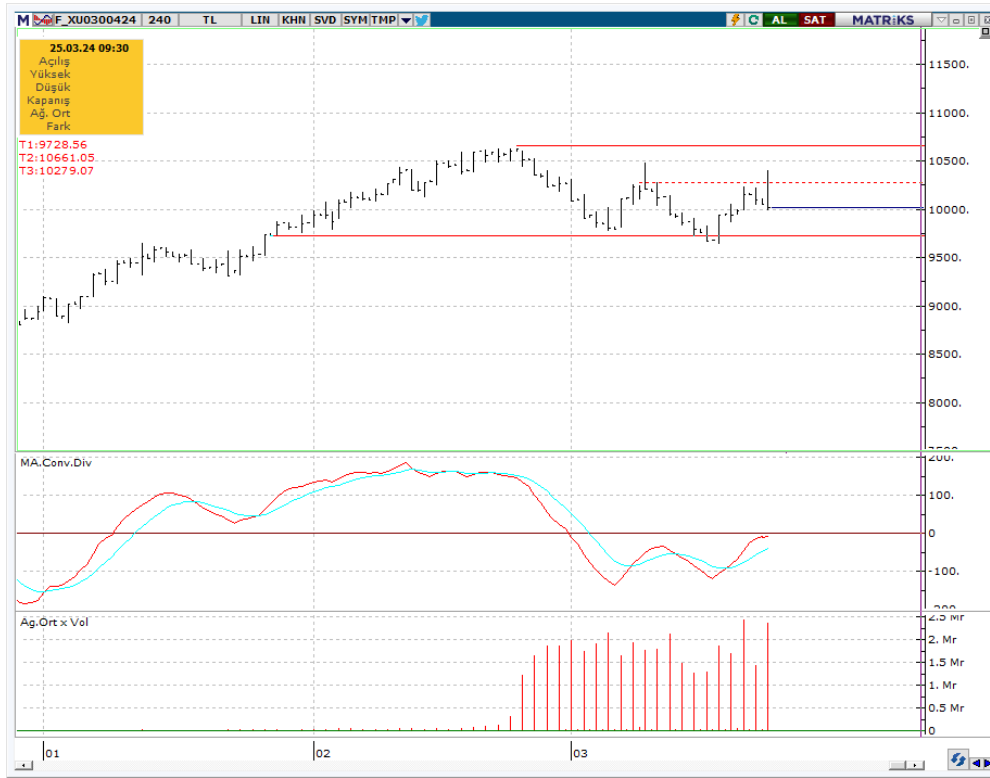

## BIST 100 endeks ağırlıkları ve puan katkıları

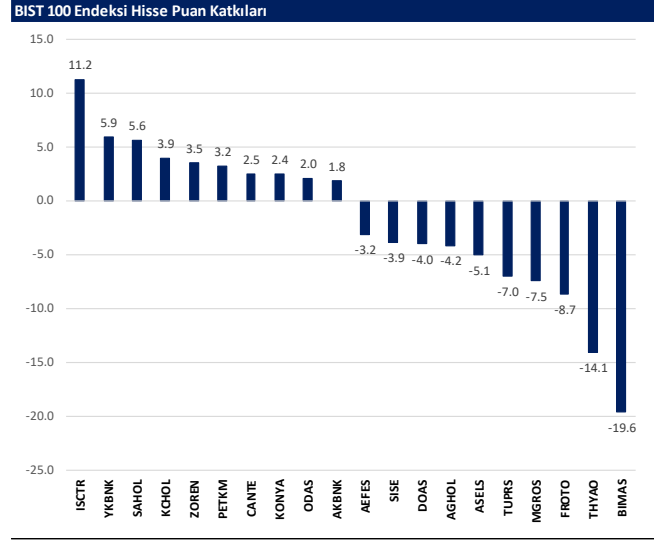
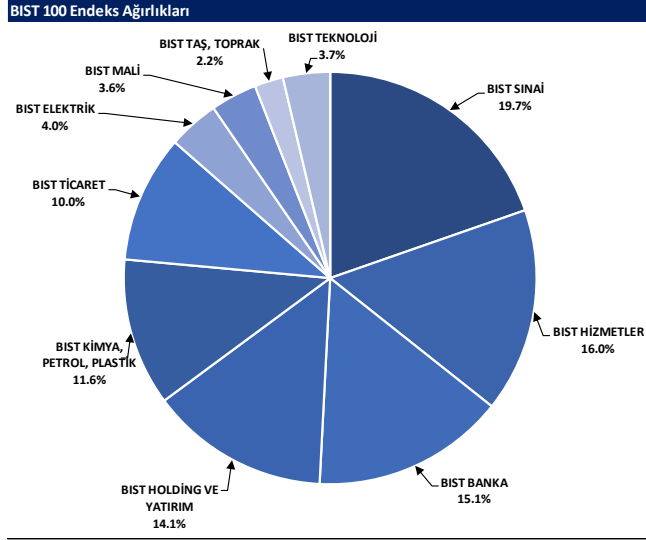



## BIST endekslerine ait performanslar

BIST Endeksi	Endeks Açıklaması	25.03.2024	22.03.2024	Günlük değişim	29.12.2023	Yıl başlangıcından değişim
XU100	BIST 100	9029	9112	-0.9%	7470	21%
XU30	BIST 30	9744	9814	-0.7%	8021	21%
XU50	BIST 50	7963	8030	-0.8%	6572	21%
XBANK	BIST BANKA	10920	10764	1.5%	8717	25%
XUTUM	BIST TÜM	10551	10655	-1.0%	8577	23%
XUMAL	BIST MALİ	9826	9817	0.1%	7988	25%
XD30S	BIST 30 AĞIRLIK SINIRLAMALI 10	9950	10019	-0.7%	8193	21%
X100S	BIST 100 AĞIRLIK SINIRLAMALI 10	9031	9113	-0.9%	7472	21%
XBANA	BIST ANA	30561	30882	-1.0%	23113	32%
XBLSM	BIST BİLİŞİM	6278	6507	-3.5%	3706	69%
XELKT	BIST ELEKTRİK	560	553	1.2%	452	24%
XFINK	BIST FIN. KIR. FAKTORİNG	3666	3772	-2.8%	3198	15%
XGIDA	BIST GIDA, İÇECEK	10508	10691	-1.7%	8837	19%
XGMYO	BIST GAYRİMENKUL Y.O.	2737	2785	-1.7%	2449	12%
XHARZ	BIST HALKA ARZ	103132	104555	-1.4%	79702	29%
XHOLD	BIST HOLDİNG VE YATIRIM	8545	8558	-0.2%	6642	29%
XILTM	BIST İLETİŞİM	1724	1729	-0.3%	1391	24%
XINSA	BIST İNŞAAT	9326	9515	-2.0%	8943	4%
XKAGT	BIST ORMAN, KAĞIT, BASIM	6913	6877	0.5%	5267	31%
XKMYA	BIST KİMYA, PETROL, PLASTİK	13215	13326	-0.8%	11439	16%
XKOBI	BIST KOBI SANAYİ	31428	31442	0.0%	22204	42%
XKURY	BIST KURUMSAL YÖNETİM	7507	7609	-1.3%	6264	20%
XMADN	BIST MADENCİLİK	6171	6259	-1.4%	5363	15%
XMANA	BIST METAL ANA	16354	16610	-1.5%	14826	10%
XMEŞY	BIST METAL EŞYA, MAKİNA	24380	24874	-2.0%	18675	31%
XSDA	BIST ADANA	72903	74262	-1.8%	66137	10%
XSANK	BIST ANKARA	16607	16905	-1.8%	12998	28%
XSANT	BIST ANTALYA	13089	13182	-0.7%	11026	19%
YSBAL	BIST BALIKESİR	9305	9305	0.0%	8036	16%
YSBUR	BIST BURSA	18074	18072	0.0%	14349	26%
XSDNZ	BIST DENİZLİ	8946	9186	-2.6%	6224	44%
XSGRT	BIST SİĞORTA	42003	42809	-1.9%	33697	25%
XSIST	BIST İSTANBUL	11782	11898	-1.0%	9479	24%
XSIZM	BIST İZMİR	16214	16249	-0.2%	13131	23%
XSKAY	BIST KAYSERİ	35484	36416	-2.6%	28581	24%
XSKOC	BIST KOCAELİ	28460	28847	-1.3%	23577	21%
XSKON	BIST KONYA	12244	12023	1.8%	7870	56%
XSPOR	BIST SPOR	4280	4400	-2.7%	3668	17%
XSTKR	BIST TEKİRDAĞ	45991	46427	-0.9%	39257	17%
XTAŞT	BIST TAŞ, TOPRAK	12665	12552	0.9%	10958	16%
XTCRT	BIST TİCARET	20115	20842	-3.5%	16660	21%
XTEKS	BIST TEKSTİL, DERİ	3553	3616	-1.7%	2994	19%
XTM2S	BIST TEMETTÜ 25	11810	11879	-0.6%	9394	26%
XTMTU	BIST TEMETTÜ	9350	9420	-0.7%	7491	25%
XTRZM	BIST TURİZM	1254	1278	-1.9%	997	26%
XTUMY	BIST TÜM-100	33476	33874	-1.2%	25772	30%
XUHIZ	BIST HİZMETLER	8304	8445	-1.7%	6839	21%
XULAS	BIST ULUŞTIRMA	30924	31467	-1.7%	24695	25%
XUSIN	BIST SİNAİ	13800	13954	-1.1%	11532	20%
XUSRD	BIST SÜRÜRÜLEBİLİRLİK	11828	11937	-0.9%	9694	22%
XUTEK	BIST TEKNOLOJİ	13861	14281	-2.9%	9541	45%
XYLDZ	BIST YILDIZ	9790	9886	-1.0%	8042	22%
XYORT	BIST MENKUL KIYIM Y.O.	4360	4359	0.0%	3385	29%
XYU0B	BIST 100-30	16763	16997	-1.4%	14042	19%
X10XB	BIST BANKA DİSİ LİKİT 10	11764	11884	-1.0%	9883	19%
XAKUR	BIST ARACI KURUMLAR	37212	38339	-2.9%	36746	1%
XLBNK	BIST LİKİT BANKA	9692	9544	1.6%	7700	26%
XTKJS	BIST TEKNOLOJİ AĞIRLIK SINIRLAMALI	22251	22994	-3.2%	14089	58%

Kaynak: Deniz Yatırım Strateji ve Araştırma, Rasyonel

## Seçilmiş BIST Endekslerine Ait Günlük Performanslar

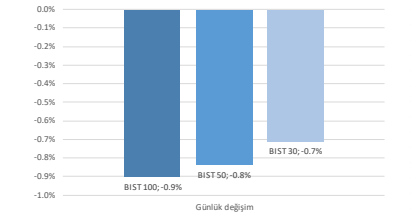

Kaynak: Deniz Yatırım Strateji ve Araştırma Bölümü hesaplamaları, Rasyonel

## Seçilmiş BIST Endekslerine Ait Günlük Performanslar

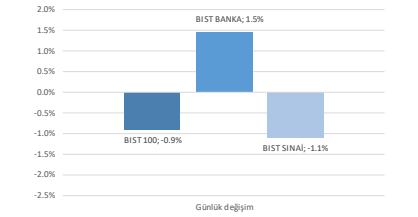

Kaynak: Deniz Yatırım Strateji ve Araştırma Bölümü hesaplamaları, Rasyonel

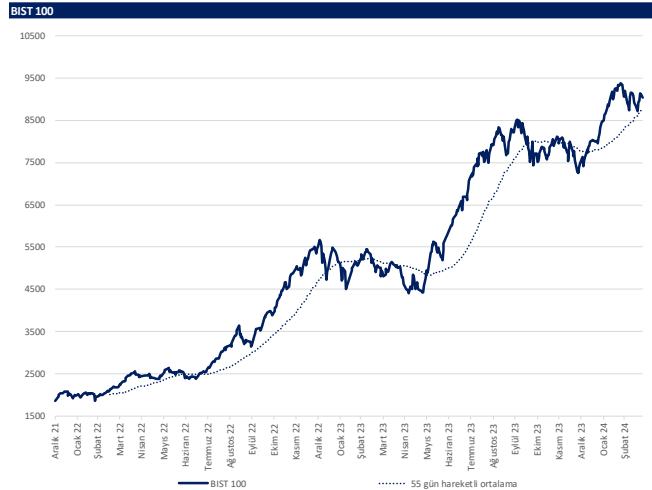

Kaynak: Deniz Yatırım Strateji ve Araştırma, Rasyonel

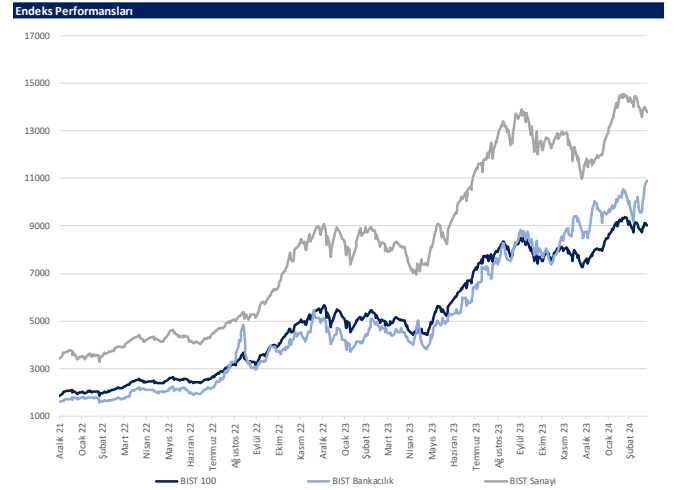

Kaynak: Deniz Yatırım Strateji ve Araştırma, Rasyonel



## Son 90 güne ait dip-zirve analizi



## DENİZ YATIRIM STRATEJİ &amp; ARAŞTIRMA | BIST 100 ENDEKSİ DİP-ZİRVE ANALİZİ

Hisse	Son kapanış	Önceki kapanış	Değişim %	Son 90 gün zirvesi	Son 90 gün dip	Zirveye uzaklık	Dibe uzaklık	Zirveye geçti mi?
AEEF5	150.00	154.50	-2.9%	158.70	110.60	6%	20%	x
AGHOL	248.90	262.50	-5.2%	284.00	183.50	14%	26%	x
AHGAZ	14.01	14.45	-3.0%	14.45	8.85	3%	37%	x
AKBNK	44.08	43.91	0.4%	44.08	29.17	-	34%	✓
AKCNS	144.50	147.30	-1.9%	187.00	122.00	29%	16%	x
AKFYE	24.00	24.44	-1.8%	31.78	12.89	32%	46%	x
AKSA	97.10	98.05	-1.0%	114.00	79.55	17%	18%	x
AKSEN	35.70	35.08	1.8%	40.38	28.52	13%	20%	x
ALARK	128.50	129.70	-0.9%	136.60	85.10	6%	34%	x
ALBRK	4.46	4.31	3.5%	4.76	3.60	7%	19%	x
ALFAS	88.00	90.15	-2.4%	119.30	78.30	36%	11%	x
ARCLK	145.00	145.30	-0.2%	169.00	122.50	17%	16%	x
ASELS	55.20	56.35	-2.0%	66.50	43.02	20%	22%	x
ASGYO	14.00	14.26	-1.8%	18.84	13.17	35%	6%	x
ASTOR	96.10	95.85	0.3%	131.00	86.65	36%	10%	x
BERA	20.44	19.82	3.1%	20.66	10.50	1%	49%	x
BIENY	41.22	41.60	-0.9%	52.30	37.84	27%	8%	x
BIMAS	356.00	370.50	-3.9%	402.25	292.25	13%	18%	x
BIOEN	18.02	18.59	-3.1%	22.58	16.54	25%	8%	x
BOBET	35.00	34.58	1.2%	40.44	28.00	16%	20%	x
BRSAN	648.50	676.00	-4.1%	804.00	478.00	24%	26%	x
BRYAT	3670.00	3640.00	0.8%	4500.00	2089.00	23%	43%	x
BUCIM	7.96	7.87	1.1%	8.93	6.76	12%	15%	x
CANTE	18.49	16.81	10.0%	20.58	16.00	11%	13%	x
CCOLA	576.00	580.50	-0.8%	647.00	402.75	12%	30%	x
CIMSA	32.38	32.14	0.7%	38.88	27.50	20%	15%	x
CWENE	269.50	272.00	-0.9%	362.00	230.20	34%	15%	x
DOAS	312.25	326.75	-4.4%	326.75	224.30	5%	28%	x
DOHOL	13.26	12.98	2.2%	14.11	10.48	6%	21%	x
ECILC	51.75	54.50	-5.0%	56.30	40.82	9%	21%	x
ECZYT	236.60	240.40	-1.6%	342.00	229.60	45%	3%	x
EGEN	15750.00	15802.50	-0.3%	17412.50	9740.00	11%	38%	x
EKGYO	9.72	10.03	-3.1%	11.63	6.76	20%	30%	x
ENERY	173.30	173.10	0.1%	173.30	106.30	-	39%	✓
ENJSA	58.00	57.35	1.1%	63.00	43.50	9%	25%	x
ENKAI	34.80	35.72	-2.6%	40.96	31.96	8%	8%	x
EREGL	42.96	43.30	-0.8%	49.62	37.76	16%	12%	x
EUPWR	149.60	150.10	-0.3%	200.20	140.80	34%	6%	x
EUREN	15.72	16.05	-2.1%	21.32	13.60	36%	13%	x
FROTO	1107.00	1144.00	-3.2%	1207.00	728.00	9%	34%	x
GARAN	68.95	68.80	0.2%	68.95	48.64	-	29%	✓
GESAN	66.95	67.40	-0.7%	89.00	59.60	33%	11%	x
GUBRF	157.50	161.00	-2.2%	393.50	135.90	150%	14%	x
GWIND	24.62	23.34	5.5%	29.00	20.90	18%	15%	x
HALKB	13.47	13.35	0.9%	15.51	11.49	15%	15%	x
HEKTS	17.19	17.17	0.1%	23.92	16.78	39%	2%	x
IPEKE	37.66	37.56	0.3%	44.80	29.54	19%	22%	x
ISCTR	11.41	11.02	3.5%	11.56	8.33	1%	27%	x
ISDMR	35.40	35.80	-1.1%	41.82	32.50	18%	8%	x
ISGYO	14.94	15.16	-1.5%	22.58	14.18	51%	5%	x
ISMEN	31.32	32.26	-2.9%	40.74	28.60	30%	9%	x
IZENR	27.50	27.14	1.3%	37.70	23.72	37%	14%	x
IZMDC	6.10	6.16	-1.0%	6.83	4.96	12%	19%	x
KARSN	10.03	10.25	-2.1%	11.97	8.03	19%	20%	x
KAYSE	30.54	30.86	-1.0%	41.24	30.54	35%	-	x
KCAER	47.50	49.86	-4.7%	65.05	25.00	37%	47%	x
KCHOL	196.70	194.80	1.0%	196.70	136.00	-	31%	✓
KLSE	60.90	62.05	-1.9%	82.75	55.70	36%	9%	x
KMPUR	58.30	60.00	-2.8%	74.00	52.40	27%	10%	x
KONTR	229.00	234.30	-2.3%	300.50	182.50	31%	20%	x
KONYA	11240.00	10345.00	8.7%	11240.00	6972.50	-	38%	✓
KORDS	88.60	91.80	-3.5%	114.90	72.35	30%	18%	x
KOZAA	46.76	47.42	-1.4%	58.70	39.20	26%	16%	x
KOZAL	22.04	22.60	-2.5%	25.34	18.99	15%	14%	x
KRDMD	23.78	24.06	-1.2%	29.64	21.38	25%	10%	x
MAVI	78.05	78.65	-0.8%	80.45	50.00	3%	36%	x
MGROS	415.25	437.00	-5.0%	501.50	328.50	21%	21%	x
MIATK	67.25	69.85	-3.7%	81.05	28.06	21%	58%	x
ODAS	9.41	8.87	6.1%	12.00	7.55	28%	20%	x
OTKAR	453.50	479.50	-5.4%	536.00	393.50	18%	13%	x
OYAKC	61.35	60.75	1.0%	73.55	53.70	20%	12%	x
PENTA	18.94	18.37	3.1%	24.90	17.02	31%	10%	x
PETKM	23.66	22.94	3.1%	25.44	17.05	8%	28%	x
PGSUS	800.00	813.50	-1.7%	857.50	639.00	7%	20%	x
QUAGR	4.04	4.03	0.2%	6.29	3.87	56%	4%	x
SAHOL	80.55	79.15	1.8%	82.05	58.95	2%	27%	x
SASA	40.18	40.94	-1.9%	53.55	33.76	33%	16%	x
SDTTR	318.25	331.50	-4.0%	429.50	239.00	35%	25%	x
SISE	47.06	47.76	-1.5%	53.60	44.54	14%	5%	x
SKBNK	4.36	4.34	0.5%	7.53	3.96	73%	9%	x
SMRTG	55.45	56.35	-1.6%	71.90	48.92	30%	12%	x
SOKM	61.65	62.60	-1.5%	73.15	52.00	19%	16%	x
TATEN	33.10	35.08	-5.6%	47.00	27.18	42%	18%	x
TAVHL	167.50	169.30	-1.1%	175.40	102.50	5%	39%	x
TCELL	69.30	69.65	-0.5%	70.90	51.22	2%	26%	x
THYAO	285.75	291.25	-1.9%	294.75	222.20	3%	22%	x
TKFEN	41.30	40.98	0.8%	47.80	34.00	16%	18%	x
TOASO	269.00	275.75	-2.4%	282.00	206.00	5%	23%	x
TSKB	8.72	8.76	-0.5%	9.52	6.19	9%	29%	x
TTKOM	30.80	30.52	0.9%	34.30	22.08	11%	28%	x
TTRAK	910.00	931.50	-2.3%	955.00	659.50	5%	28%	x
TUKAS	8.24	8.46	-2.6%	9.71	6.30	18%	24%	x
TUPRS	170.00	172.00	-1.2%	174.00	138.10	2%	19%	x
ULKER	101.80	106.20	-4.1%	115.60	72.80	14%	28%	x
VAKBN	13.63	13.46	1.3%	15.40	12.22	13%	10%	x
VESTL	79.50	83.00	-4.2%	95.55	43.32	20%	46%	x
YEOTK	208.60	212.40	-1.8%	273.75	144.00	31%	31%	x
YKBNK	27.12	26.64	1.8%	27.12	17.07	-	37%	✓
YILGD	13.28	13.51	-1.7%	17.28	11.40	30%	14%	x
ZOREN	5.79	5.27	9.9%	6.08	4.00	5%	31%	x

Kaynak: Deniz Yatırım Strateji ve Araştırma Bölümü hesaplamaları, Rasyonet





## Deniz Yatırım model portföyü

Deniz Yatırım Model Portföyü					
Hisse	Portföye giriş tarihi	Hedef fiyat	Potansiyel	Nominal getiri (Portföye girişten itibaren)	BİST-100'e rölatif getiri (Portföye girişten itibaren)
SISE	04.09.2020	77.70	65%	703%	-4%
TAVHL	10.05.2021	167.60	0%	601%	13%
TUPRS	21.03.2022	226.00	33%	563%	59%
FROTO	07.09.2022	1202.00	9%	255%	33%
KONTR	07.09.2022	378.00	65%	413%	92%
ALARK	13.09.2022	166.77	30%	137%	-6%
HTTBT	03.11.2022	108.80	70%	183%	28%
KAREL	30.11.2022	21.00	46%	35%	-26%
PGSUS	27.12.2022	1118.00	40%	58%	-4%
AKGRT	16.01.2023	9.80	53%	88%	6%
BIMAS	16.01.2023	451.20	27%	189%	63%
CCOLA	16.01.2023	888.80	54%	214%	77%
SAHOL	12.05.2023	96.00	19%	88%	1%
CIMSA	21.06.2023	43.40	34%	98%	15%
YKBNK	21.08.2023	35.20	30%	74%	47%

Yıl	Nominal getiri	BİST-100 Endeksi'ne göre rölatif getiri	BİST-100 Getiri Endeksi'ne göre rölatif getiri
2019	56%	27%	25%
2020	50%	16%	15%
2021	43%	13%	10%
2022	205%	3%	0%
2023	52%	12%	9%
<b>12A</b>	<b>104%</b>	<b>14%</b>	<b>12%</b>
<b>YBB</b>	<b>25%</b>	<b>3%</b>	<b>3%</b>
<b>2019'dan bugüne</b>	<b>1836%</b>	<b>96%</b>	<b>70%</b>

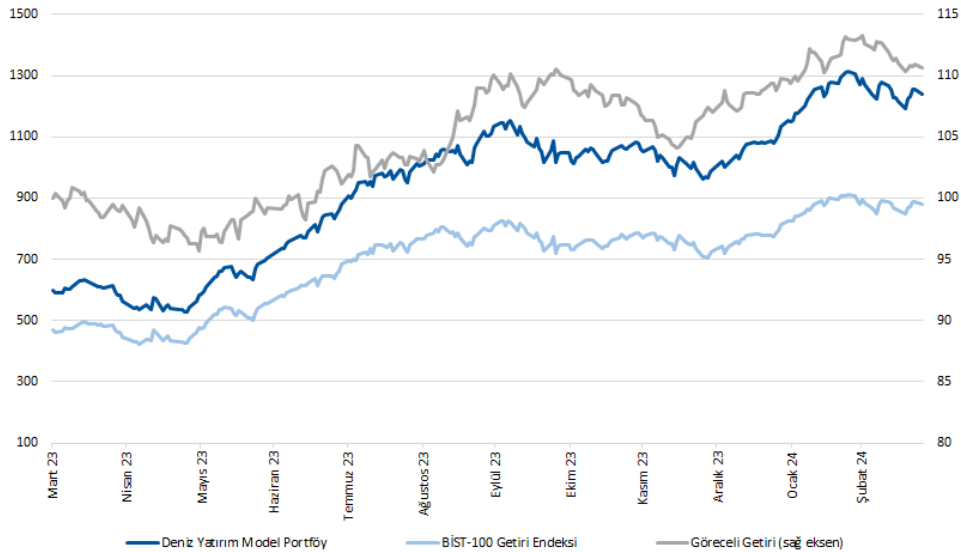

Kaynak: Deniz Yatırım Strateji ve Araştırma Bölümü hesaplamaları, Rasyonel

## Deniz Yatırım Model Portföyü

Deniz Yatırım Model Portföyü, Deniz Yatırım Strateji ve Araştırma Bölümü tarafından, temel analiz kriterlerine göre hazırlanmış, orta-uzun vadeli hisse senedi tavsiye listesidir. Alınan pozisyonlar sadece uzun yönlüdür (long only). Herhangi bir rakamsal/yüzdesele getiri hedefi söz konusu değildir. Herhangi bir şirket sayısı sınırı söz konusu değildir. Herhangi bir sıklıkta/takvim dahilinde değişiklik yapma zorunluluğu söz konusu değildir. Strateji ve Araştırma Bölümü analistleri portföyü takvim yılı içerisinde piyasa koşulları izin vermez ise değiştirmeme hakkına sahiptirler. Portföy içerisinde yer alan şirketler için temel analiz açısından getiri potansiyeli kalmamış dahi olsa da (değerleme olarak) şirket markasına olan geçmiş ve gelecek dönem güveni ile liste içerisinde kalmaya devam edebilirler. Portföyde yer alan şirketler için AL tavsiyesi bulunması zorunluluğu söz konusu değildir. Bölüm analistleri, TUT ve/veya Gözden Geçiriliyor önerileri ile de liste içerisinde şirket tercihinde bulunabilirler.

## Deniz Yatırım model portföy | sektörel ve endeks dağılımları

Model portföy sektörel dağılımı

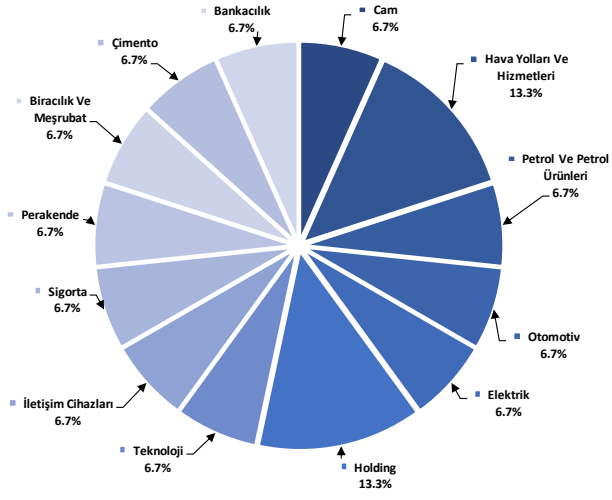

Kaynak: Deniz Yatırım Strateji ve Araştırma Bölümü hesaplamaları

Model portföy endeks dağılımı

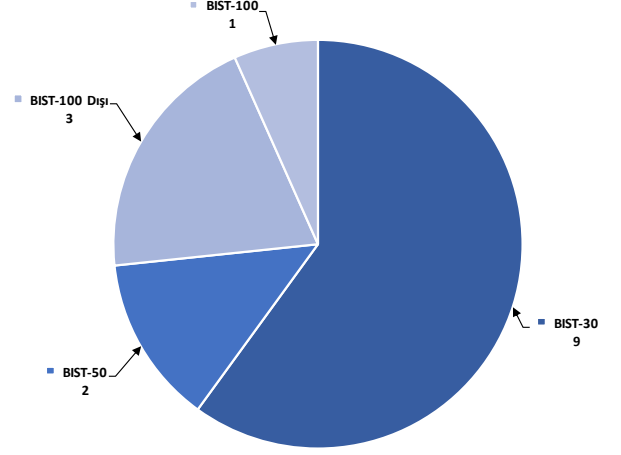

Kaynak: Deniz Yatırım Strateji ve Araştırma Bölümü hesaplamaları

## Değerlemeler

	Piyasa Değeri (mn TL)	Piyasa Değeri (mn USD)	BIST 30 Endeksi'ndeki Payı	BIST 100 Endeksi'ndeki Payı	Nominal Hisse Performansı - YBB	Relatif Hisse Performansı - YBB	Hedef Fiyat (TL)	Tavsiye	Kapanış Fiyatı	Yükseliş / Düşüş Potansiyeli
<b>Finansallar</b>										
AgeSa Hayat Emeklilik	12,762	398	---	---	16%	-4%	70.00	TUT	70.90	-1.3%
Akbank	239,200	7,461	7.1%	5.0%	26%	4%	56.38	AL	44.08	27.9%
Aksigorta	10,333	322	---	---	22%	1%	9.80	AL	6.41	52.9%
Anadolu Hayat Emeklilik	20,305	633	---	---	24%	3%	63.67	AL	44.89	41.8%
Anadolu Sigorta	35,450	1,106	---	---	18%	-2%	81.90	TUT	70.90	15.5%
Garanti Bank	289,590	9,033	2.3%	1.6%	18%	-2%	93.50	AL	68.95	35.6%
Halkbank	96,779	3,019	---	0.4%	12%	-7%	18.10	TUT	13.47	34.4%
İş Bankası	285,250	8,898	4.9%	3.5%	22%	1%	15.60	AL	11.41	36.7%
İş Yatırım	46,980	1,465	---	0.6%	-2%	-19%	50.00	AL	31.32	59.6%
TSKB	24,416	762	---	0.4%	33%	10%	13.00	AL	8.72	49.1%
Türkiye Sigorta	59,354	1,851	---	---	26%	4%	54.40	TUT	51.10	6.5%
Vakıf Bank	135,154	4,216	---	0.3%	6%	-12%	23.00	AL	13.63	68.7%
Yapı Kredi Bank	229,084	7,146	5.0%	3.6%	39%	15%	35.20	AL	27.12	29.8%
<b>Holdingler</b>										
Alarko Holding	55,898	1,744	1.0%	0.7%	42%	17%	166.77	AL	128.50	29.8%
Doğan Holding	34,701	1,082	---	0.5%	20%	-1%	18.70	AL	13.26	41.0%
Enka İnşaat	208,800	6,513	1.5%	1.0%	4%	-14%	52.00	AL	34.80	49.4%
Koç Holding	498,811	15,559	6.2%	4.4%	39%	15%	243.00	AL	196.70	23.5%
Sabancı Holding	169,185	5,277	4.9%	3.5%	33%	10%	96.00	AL	80.55	19.2%
Şişecam	144,155	4,497	4.1%	2.9%	3%	-15%	77.70	AL	47.06	65.1%
Tekfen Holding	15,281	477	---	0.3%	12%	-7%	57.60	AL	41.30	39.5%
<b>Petrol ve Gaz</b>										
Aygaz	33,234	1,037	---	---	12%	-7%	203.00	AL	151.20	34.3%
Petkim	59,964	1,870	1.6%	1.1%	30%	7%	22.00	TUT	23.66	-7.0%
Tüpraş	327,555	10,217	9.3%	6.6%	19%	-2%	226.00	AL	170.00	32.9%
<b>Enerji</b>										
Aksa Enerji	43,780	1,366	---	0.4%	20%	-1%	50.70	TUT	35.70	42.0%
Alfa Solar Enerji	32,384	1,010	---	0.3%	5%	-13%	103.80	AL	88.00	18.0%
Biotrend Enerji	9,010	281	---	0.1%	5%	-13%	31.80	AL	18.02	76.5%
Galata Wind Enerji	13,295	415	---	0.2%	13%	-6%	35.77	AL	24.62	45.3%
Enerjisa Enerji	68,502	2,137	---	0.6%	27%	5%	91.40	AL	58.00	57.6%
<b>Demir Çelik</b>										
Erdemir	150,360	4,690	4.2%	3.0%	5%	-13%	63.00	AL	42.96	46.6%
Kardemir (D)	25,324	790	1.0%	0.7%	0%	-17%	37.00	AL	23.78	55.6%
<b>Kimya, Tarımsal İlaç ve Gübre</b>										
Aksa Aktelik	31,436	981	---	0.5%	-6%	-22%	134.00	AL	97.10	38.0%
Alkim Kimya	5,388	168	---	---	5%	-13%	56.00	AL	35.92	55.9%
Hektaş	43,491	1,357	1.0%	0.7%	-14%	-29%	25.50	TUT	17.19	48.3%
Kimteks Polüretan	14,173	442	---	0.2%	0%	-17%	95.95	AL	58.30	64.6%
<b>Otomotiv ve Otomotiv Yan Sanayi</b>										
Doğuş Otomotiv	68,695	2,143	---	1.0%	21%	1%	412.00	AL	312.25	31.9%
Ford Otosan	388,457	12,117	4.1%	2.9%	50%	24%	1202.00	AL	1107.00	8.6%
Kordsa	17,235	538	---	0.2%	14%	-5%	128.00	AL	88.60	44.5%
Tofaş	134,500	4,195	1.9%	1.3%	28%	6%	360.00	AL	269.00	33.8%
Türk Traktor	91,061	2,840	---	0.9%	28%	6%	1373.30	AL	910.00	50.9%
Otokar	54,420	1,697	---	0.6%	7%	-12%	532.50	TUT	453.50	17.4%
Brisa	37,834	1,180	---	---	61%	33%	135.30	AL	124.00	9.1%
<b>Sağlık</b>										
Lokman Hekim	2,160	67	---	---	-7%	-23%	78.30	AL	60.00	30.5%
Meditera Tıbbi Malzeme	3,879	121	---	---	17%	-3%	59.20	AL	32.60	81.6%
MLP Sağlık	40,068	1,250	---	---	29%	7%	284.30	AL	192.60	47.6%
Gen İlaç ve Sağlık Ürünleri	20,775	648	---	---	48%	22%	109.60	AL	69.25	58.3%
Selçuk Ecza Deposu	32,106	1,001	---	---	-16%	-31%	79.80	AL	51.70	54.4%
<b>Perakende ve Toptan</b>										
BLM	216,163	6,743	7.7%	5.5%	18%	-2%	451.20	AL	356.00	26.7%
Bizim Toptan	3,580	112	---	---	20%	-1%	62.50	AL	44.48	40.5%
Mavi Giyim	31,006	967	---	0.9%	34%	11%	114.40	AL	78.05	46.6%
Migros	75,183	2,345	---	1.6%	24%	3%	696.90	AL	415.25	67.8%
Şok Marketler	36,576	1,141	---	0.8%	14%	-5%	112.10	AL	61.65	81.8%
<b>Gıda ve İçecek</b>										
Coca Cola İçecek	146,518	4,570	---	1.5%	10%	-9%	888.80	AL	576.00	54.3%
Tat Gıda	3,522	110	---	---	-23%	-36%	47.70	AL	25.90	84.2%
Ülker Bisküvi	37,592	1,173	---	0.6%	24%	3%	173.60	AL	101.80	70.5%
Yayla Agro Gıda	14,435	450	---	0.2%	4%	-14%	24.70	AL	13.28	86.0%
Büyük Şeffler Gıda	2,953	92	---	---	---	---	53.10	AL	27.60	92.4%
<b>Beyaz Eşya ve Mobilya</b>										
Arçelik	97,981	3,056	0.8%	0.6%	13%	-7%	203.00	TUT	145.00	40.0%
Vestel Beyaz Eşya	31,552	984	---	---	23%	2%	24.30	AL	19.72	23.2%
Vestel Elektronik	26,669	832	---	0.5%	72%	42%	86.00	AL	79.50	8.2%
Yataş	4,096	128	---	---	13%	-7%	46.30	AL	27.34	69.3%
<b>Telekom &amp; Teknoloji &amp; Yazılım</b>										
Aztek Teknoloji	11,560	361	---	---	12%	-7%	225.00	AL	115.60	94.6%
Hibit Bilgisayar Hizmetleri	8,179	255	---	---	13%	-7%	108.80	AL	64.15	69.6%
İndeks Bilgisayar	7,193	224	---	---	61%	33%	10.89	AL	9.59	13.6%
Karel Elektronik	11,613	362	---	---	24%	3%	21.00	AL	14.41	45.7%
Kontrolmatik Teknoloji	45,800	1,429	1.0%	0.7%	6%	-13%	378.00	AL	229.00	65.1%
Logo Yazılım	7,875	246	---	---	6%	-12%	102.70	TUT	78.75	30.4%
Turkcell	152,460	4,756	4.7%	3.4%	24%	2%	102.00	AL	69.30	47.2%
Türk Telekom	107,800	3,363	---	0.6%	26%	5%	44.40	AL	30.80	44.2%
<b>Savunma</b>										
Aselsan	251,712	7,851	3.8%	2.7%	23%	2%	62.20	AL	55.20	12.7%
<b>Yapı Malzemeleri</b>										
Akçansa	27,664	863	---	0.2%	2%	-16%	245.50	AL	144.50	69.9%
Çimsa	30,618	955	---	0.6%	10%	-9%	43.40	AL	32.38	34.0%
Kalekim	13,018	406	---	---	32%	9%	39.20	AL	28.30	38.5%
<b>Havacılık</b>										
Pegasus	81,840	2,553	2.0%	1.5%	23%	2%	1118.00	AL	800.00	39.8%
TAV Havalimanları	60,850	1,898	---	1.2%	56%	29%	167.60	AL	167.50	0.1%
Türk Hava Yolları	394,335	12,300	11.5%	8.2%	25%	3%	380.00	AL	285.75	33.0%
<b>Kağıt ve Kağıt Ürünleri</b>										
Europap Tezöl Kağıt	9,398	293	---	---	19%	-2%	28.10	AL	21.36	31.6%
<b>GYO'lar</b>										
Emlak GYO	36,936	1,152	1.1%	0.8%	41%	17%	12.50	AL	9.72	28.6%
Ozak GYO	11,997	374	---	---	7%	-11%	14.00	AL	8.24	69.9%
Toruşlar GYO	39,640	1,236	---	---	25%	3%	50.00	AL	39.64	26.1%
<b>Kaynak: Deniz Yatırım Strateji ve Araştırma, RasyoNet</b>										
			92.8%	82.0%						



## Strateji ve Araştırma Bölümü kapsamındaki hisselerle ait öneri dağılımı

Araştırma öneri dağılımı

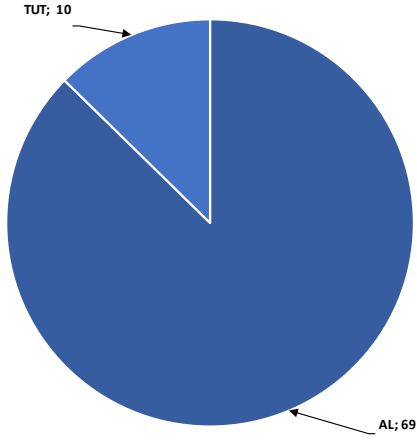

Kaynak: Deniz Yatırım Strateji ve Araştırma Bölümü

Araştırma kapsamı sektörel dağılımı

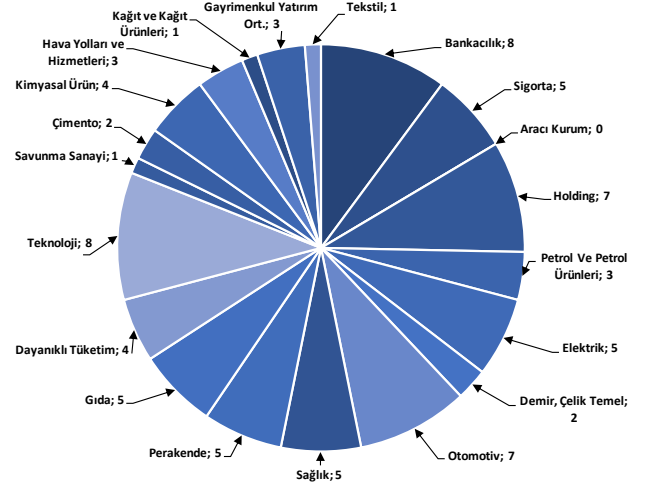

Kaynak: Deniz Yatırım Strateji ve Araştırma Bölümü

## Haftalık takvim

Haftalık Takvim, 25 Mart 2024 - 31 Mart 2024						
Tarih	Gün	Saat	Ülke	Olay	Beklenti	Önceki
25 Mart	Pazartesi	17:00	ABD	Yeni Konut Satışları	675k	661k
		17:00	ABD	Yeni Konut Satışları (Aylık)	2.10%	1.50%
		17:30	ABD	Dallas Fed İmalat Aktivitesi	-13	-11.3
26 Mart	Salı	15:30	ABD	Dayanıklı Mal Siparişleri	1.40%	-6.20%
		16:00	ABD	S&P/CS Konut Fiyat Endeksi Bileşik - (20 M.A) (Aylık)	0.20%	0.21%
		16:00	ABD	S&P/CS Konut Fiyat Endeksi Bileşik - (20 M.A) (Yıllık)	--	6.13%
		17:00	ABD	CB Tüketici Güveni	107	106.7
27 Mart	Çarşamba	13:00	EUR	Tüketici Güveni	--	-14.9
		13:00	EUR	Hizmet Güveni	--	6
		13:00	EUR	Endüstriyel Güven	-10	-9.5
		13:00	EUR	Ekonomik Güven	96	95.4
28 Mart	Perşembe	10:00	TR	Ekonomik Güven	--	99
		14:30	TR	Yabancı Net Hisse Senedi Yatırımı	--	-\$156m
		15:30	ABD	GSYH Yıllıklandırılmış (Çeyreklik)	3.20%	3.20%
		15:30	ABD	Kişisel Tüketim	--	3.00%
		15:30	ABD	GSYH Fiyat Endeksi	1.60%	1.60%
		15:30	ABD	İşsizlik Başvurusu Başvuruları	--	210k
		16:45	ABD	MNI Chicago PMI	46	44
		17:00	ABD	Devam Eden Konut Satışları (Aylık)	--	-4.90%
		17:00	ABD	Devam Eden Konut Satışları NSA (Yıllık)	--	-6.80%
		17:00	ABD	Michigan Üni. Tüketici Hissiyatı	76.6	76.5
		17:00	ABD	Michigan Üni. Tüketici Beklentileri	--	74.6
29 Mart	Cuma	10:00	TR	Ticaret Dengesi	--	-6.23b
		15:30	ABD	Kişisel Gelir	0.40%	1.00%
		15:30	ABD	Kişisel Harcamalar	0.50%	0.20%
		15:30	ABD	Reel Kişisel Harcamalar	--	-0.10%
		15:30	ABD	Kişisel Tüketim Giderleri Fiyat Endeksi Deflatörü (Aylık)	0.40%	0.30%
		15:30	ABD	Kişisel Tüketim Giderleri Fiyat Endeksi Deflatörü (Yıllık)	2.50%	2.40%
		15:30	ABD	Çekirdek Kişisel Tüketim Giderleri Fiyat Endeksi (Aylık)	0.30%	0.40%
		15:30	ABD	Çekirdek Kişisel Tüketim Giderleri Fiyat Endeksi (Yıllık)	2.80%	2.80%
		15:30	ABD	Mal Ticaret Dengesi	-\$89.7b	-\$90.2b
		15:30	ABD	Perakende Stoklar (Aylık)	--	0.50%
		15:30	ABD	Toptan Satış Stokları (Aylık)	--	-0.30%
30 - 31 Mart	Haftasonu	-	-			

\*(M.A.):Mevsimsellikten arındırılmış

Kaynak: Bloomberg, Deniz Yatırım Strateji ve Araştırma

## Beklenen Finansal Açıklamalar

Tarih	Şirket
29 Şubat	Bankaların konsolide olmayan sonuçları için son gün
11 Mart	Bankaların konsolide sonuçları için son gün
9 Mayıs	Şirketlerin konsolide olmayan sonuçları için son gün
20 Mayıs	Şirketlerin konsolide sonuçları için son gün

## Beklenen Finansal Açıklamalar

Tarih	Şirket	Çeyrek	Konsensus Net Kar Beklentisi	Deniz Yatırım Net Kar Beklentisi
26 Mart	AELS	4Ç23	TRY 7,716 mln	-
	PETKM	4Ç23	TRY 1,988 mln	-
27 Mart	CIMSA	4Ç23	TRY 649 mln	-
28 Mart	TKFEN	4Ç23	TRY -413 mln	-

Kaynak: Research Turkey, Deniz Yatırım Strateji ve Araştırma

Sayılar milyon TL ifade etmektedir.

## Yasal Uyarı

Bu rapor/e-posta içerisinde yer alan değerlendirmeler Deniz Yatırım Menkul Kıymetler A.Ş. tarafından, güvenilir olduğuna inanılan kaynaklardan elde edilen bilgi ve veriler kullanılarak genel nitelikte hazırlanmıştır. Raporunda yer alan ifadeler, mali durumunuz ile risk ve getiri tercihlerinize uygun olmayabilir ve hiçbir şekilde alış veya satış yapılması yönünde yönlendirme olarak değerlendirilmemelidir. Deniz Yatırım, bu bilgilerin doğru, eksiksiz ve değişmez olduğunu garanti etmemektedir. Bu sebeple, okuyucuların, bu raporlardan elde edilen bilgilere dayanarak hareket etmeden önce, bilgilerin doğruluğunu teyit etmeleri önerilir ve bu bilgilere dayanarak aldıkları kararlarda sorumluluk okuyucuların kendilerine aittir. Bilgilerin eksikliği ve yanlışlığından Deniz Yatırım hiçbir şekilde sorumlu tutulamaz. Ayrıca, Deniz Yatırım ve DenizBank Finansal Hizmetler Grubu çalışanları ve danışmanlarının, herhangi bir şekilde bu rapor/e-posta içerisinde yer alan bilgiler dolayısıyla ortaya çıkabilecek, doğrudan veya dolaylı zararlarla ilgili herhangi bir sorumluluğu yoktur. Burada yer alan bilgiler sermaye piyasası aracına yönelik bir yatırım tavsiyesi, alım-satım önerisi ya da getiri vaadi değildir ve yatırım danışmanlığı kapsamında yer almamaktadır. Yatırım Danışmanlığı hizmeti; yetkili kuruluşlar tarafından imzalanacak yatırım danışmanlığı sözleşmesi çerçevesinde kişilerin risk ve getiri tercihleri dikkate alınarak kişiye özel sunulmaktadır. Buradaki içeriğin hiçbir bölümü Deniz Yatırım Menkul Kıymetler A.Ş.'nin yazılı izni olmadan çoğaltılamaz, hiçbir şekilde ortamda yayımlanamaz, alıntı yapılamaz ve kullanılamaz. Sadece burada yer alan bilgilere dayanarak yatırım kararı verilmesi beklentilerinize uygun sonuçlar doğurmayabilir.

© DENİZ INVEST 2024

## Derecelendirme

Deniz Yatırım Analistleri, her hisse senedi için bir veya birden fazla değerlendirme yöntemi kullanarak 12 aylık hedef değerler (fiyatlar) ve buna bağlı olarak potansiyel getirileri hesaplamaktadır. 12 ay derecelendirme sistemimiz; AL, TUT ve SAT olmak üzere 3 farklı genel yatırım tavsiyesi içerir.

**AL:** Hisse senedinin gelecek 12 ay toplam potansiyel getirisinin **en az %20 ve üzerinde** oluşması şeklindeki değerlendirme ifade etmektedir.

**TUT:** Hisse senedinin gelecek 12 ay toplam potansiyel getirisinin **%0-20 aralığında** oluşması şeklindeki değerlendirme ifade etmektedir.

**SAT:** Hisse senedinin gelecek 12 ay toplam potansiyel getirisinin **%0'dan daha düşük** seviyelerde oluşması şeklindeki değerlendirme ifade etmektedir.

Derecelendirme	Potansiyel Getiri (PG), 12-ay
AL	≥%20
TUT	%0-20
SAT	≤%0

Kaynak: Deniz Yatırım

Deniz Yatırım Analistleri hisse senetlerini potansiyel katalizörler, tetikleyici gelişmeler, riskler ile piyasa, sektör ve rakip firma gelişmeleri ışığında değerlendirmektedir. Analistlerimiz genel yatırım tavsiyesinin kamuoyuyla paylaşılmasını takip eden süreçte hisse senetlerini titizlikle yakından takip etmeye devam etmekte; ancak, hisse senedi fiyatındaki dalgalanmalardan ötürü değerler, derecelendirme sistemimizdeki sınırları aştığı takdirde, analistlerimiz hisse senedi hakkında sundukları tavsiyeyi değiştirmemeyi ve/veya Gözden Geçirme (GG) sürecine almayı tercih edebilirler.