

Hisse Senedi Piyasası

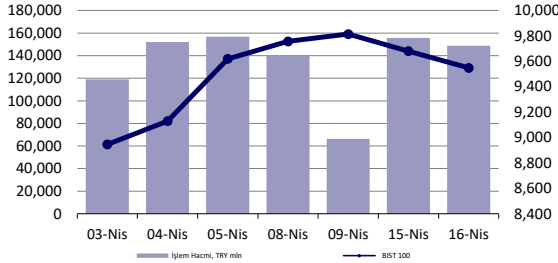

Endeksler, para piyasaları ve emtia

| | Kapanış | Önceki | 1 Gün | 1 Ay | Yıl Baş. |
|---------------------------|---------|---------|--------|-------|----------|
| BIST100 | 9,548 | 9,680 | -1.4% | 8.1% | 27.8% |
| İşlem Hacmi, TL mln | 148,708 | 155,693 | -4.5% | 11.7% | 60.4% |
| Türkiye 2032 (13.10.2032) | 24.02% | 23.79% | 23 bps | - | 157 bps |
| Türkiye 2032 | 6.98% | 6.90% | 8 bps | - | 38 bps |
| TCMB karışık fonlama mlyt | - | - | - | - | - |
| USD/TRY | 32.47 | 32.43 | 0.1% | 1.1% | 10.0% |
| EUR/TRY | 34.55 | 34.47 | 0.2% | -1.3% | 6.2% |
| Sepet (50/50) | 33.51 | 33.45 | 0.2% | -0.2% | 8.0% |
| DOW | 37,799 | 37,735 | 0.2% | -2.4% | 0.3% |
| S&P500 | 5,051 | 5,062 | -0.2% | -1.3% | 5.9% |
| FTSE | 7,820 | 7,966 | -1.8% | 1.2% | 1.1% |
| MSCI EM | 1,010 | 1,031 | -2.0% | -2.4% | -1.4% |
| MSCI EE | 43.96 | 45.41 | -3.2% | -1.8% | -1.9% |
| Shanghai SE Comp | 3,007 | 3,057 | -1.6% | -1.6% | 1.1% |
| Nikkei | 38,471 | 39,233 | -1.9% | -0.6% | 15.0% |
| Petrol (Brent) | 89.52 | 90.02 | -0.6% | 16.8% | 16.8% |
| Altın | 2,383 | 2,383 | 0.0% | 10.5% | 15.5% |

En Çok Yükselen & Düşenler (BIST 100)

| | Hisse Kodu | Son Kapanış | Gün Değ. | Hacim, TRY bin |
|-----------------------------------|------------|-------------|----------|----------------|
| En çok yükselenler | | | | |
| Kocaeli Çelik | KCAER | 63.25 | 10.0% | 1,832,056 |
| Cw Enerji Mühendislik | CWENE | 299.00 | 4.1% | 999,852 |
| Anadolu Efes Biraçılık | AEFES | 161.80 | 2.0% | 660,224 |
| Türk Traktör | TTRAK | 911.00 | 1.9% | 583,769 |
| Anadolu Sigorta | ANSGR | 82.80 | 1.8% | 224,784 |
| Türkiye Sigorta | TURSG | 62.05 | 1.7% | 234,575 |
| En çok düşenler | | | | |
| Alfa Solar Enerji | ALFAS | 92.70 | -7.9% | 981,150 |
| Reeder Teknoloji | REEDR | 45.90 | -7.8% | 1,194,425 |
| Konya Çimento | KONYA | 11,000.00 | -6.6% | 474,622 |
| Alarko Holding | ALARK | 136.00 | -5.6% | 1,232,800 |
| Garanti Bankası | GARAN | 70.60 | -5.4% | 1,923,126 |
| Sat Uzun Ve Savunma Teknolojileri | SDTTR | 336.50 | -5.1% | 286,563 |

5 Yıllık Ülke Risk Primi (CDS) (baz puan)



günlük bülten

Piyasa yorumu:

Bu sabah pozitif açılış ve sonrasında 9500 – 9700 arasında işlem aktivitesi bekliyoruz.

Dün endeks -1.36% değişimle 9548,09 seviyesinde kapattı. İşlem hacmi ortalama seviyede gerçekleşti.

Günlük Bültenimizin ilerleyen sayfalarında detaylı şekilde görebileceğiniz Seçilmiş İndikatörler Puanlama Sistemimize göre bugün öne çıkan ilk 5 hisse senedi: **AKSA, CANTE, OTKAR, ANSGR ve ASELS**. [İlgili sayfada sistemimizin metodolojisini ve uyarı notunu okumanızı önemle belirtmek isteriz.](#)

Önemli hatırlatma: Strateji ve Araştırma Bölümü olarak yaptığımız tüm kapsamlı analizlerimize denizyatirim.com adresi üzerinde yer alan Analiz-Araştırma Raporları sekmeleri üzerinden 7/24 geriye dönük değerlendirmemiz de dahil olmak üzere "Müşteri Girişi" yaparak ulaşabilirsiniz.

Bugünün haberleri:

Hisse senetleri

- SOKM:** Bilanço değerlendirmesi / sınırlı olumlu
- SOKM:** Future Teknoloji Ticaret A.Ş. Hisselerinin Satın Alınması / olumlu
- MPARK:** Ankara'da Hastane Devir Alınmasına İlişkin Açıklama / olumlu
- AKBNK:** Sendikasyon Kredisi Hakkında / nötr

Piyasalarda bugün

Zaman zaman iç piyasa varlıklarını yorumlamaya çalışırken yaşadığımız karmaşa, son dönem içerisinde global taraf için geçerli olmaya başladı. ABD’de makro veri setinin işaret ettiği tablo, Fed’e dair değişen beklentiler, reel faizler ile değerli metallerin, özellikle de ons altının ayrışması, tahvil faizlerindeki yükseliş ve Amerikan dolarındaki değerlenmenin diğer varlıkların fiyatlamalarına sınırlı sirayet etmesi gibi gelişmeler, yorumlama kabiliyetimizi oldukça zorluyor. Değişen zamanın ruhuna ayak uydurmaya çalışsak da ezberlerin sıklıkla güncellenmesi zorunluluğu ya da değişim noktasında olup olmadığımızın tam olarak anlaşılma çabası, sağlıklı fikir yürütmeyi inanılmaz derecede güçleştiriyor.

Salı günü Fed Başkanı Powell’ın yaptığı konuşma ve satır aralarındaki mesajlar, gidişatin Amerikan para politikasını belirleyenler açısından yol haritalarına uygun şekilde gerçekleşmediğini net şekilde ortaya koyar vaziyetteydi. Powell, indirim adımları noktasında sabırlı olacaklarını ve yolun uzunluğundan söz ederken, güveni sağlamanın da zaman alacağını belirtti. Gözlerimizin ilk etapta çevrildiği iki nokta; ons altın ve Amerikan dolarının tepkisi oldu. Jeopolitik risklerin artış gösterdiği ve yakından izlendiği bu dönemde ons altın tepkisini kısmen de olsa anlayabiliyoruz. Ancak, USD’nin güvenli liman özelliğini gecikmeli kazanması ve bununla birlikte para politikası rejiminin geleceğine dair beklentilerdeki değişim sinyallerinin güçlenmesine sınırlı tepki vermesini anlamak bizler açısından da zorlayıcı oluyor. Gün sonunda kontrol listemize baktığımızda, son 3 günün tamamında değer kaybetmiş küresel hisse senetleri (dün %-0.76), ABD hariç sepetin %-1.73 ile tamamladığı gün ile birlikte son 5 günün tamamında zayıf seyretmesi, GOÜ hisse senetlerinin %2 gerilediği günde 2024 kazançlarının tamamını silmesi, özellikle Asya FX çaprazlarındaki oynaklık, Endonezya’nın rupiyi korumak için müdahale etmesine rağmen volatilitiyi düşürmekte başarılı olamaması ve Güney Kore ile Japonya para otoritelerinin FX piyasalarındaki gidişati görüşmeleri gibi bir dizi önemli gelişme ile karşılaşılıyor. Tüm bunların yanında, ABD’de 2y vadeli tahvil faizi +7bp ile %5 sınırına da gelmiş durumda. Esas kritik detay burada saklı.

Yeni günde nispeten sakinleşmiş Asya işlemleri, yatay-olumlu tarafta şekillenen ABD vadeli ve bekleş içeresinde olan işlemciler söz konusu. Yerel cephede bizim açımızdan en önemli gelişme, fiyatlamalardan ziyade, dün TCMB Başkanı Karahan’ın ABD’de gerçekleştirdiği sunum daha değerli ve takip edilesiydi. Uzun yılların ardından global sermayenin göbeğindeki merkez bankacılığı değerlendirmelerini son derece olumlu, samimi ve sakin buluyor, gelecek adına biraz daha umutlanıyoruz. Başkan’ın enflasyon beklentilerine birçok kez yaptığı atıf, rezerv biriktirme sürecini değerlendirmesi, başta KKM kaynaklı olmak üzere, TCMB zararına yönelik yaptığı yorum ve duruşu net şekilde uluslararası arenada temsil açısından bizleri mutlu ediyor, gururlandırıyor. Ancak, enflasyonla mücadele patikamızın zorlu ve uzun olduğunu da unutmuyoruz. Bu nedenle beklentilerin çıpalandırılması adına gelecek birkaç aylık sürecin ne denli kritik olduğunu bir kez daha hatırlatmakta fayda görüyoruz.

Şirket haberleri

SOKM: Bilanço değerlendirmesi / sınırlı olumlu

Enflasyon muhasebesi uygulanmış verilere göre, Şok Marketler, 2023 yılında 132.976 milyon TL satış geliri, 3.860 milyon TL FAVÖK ve 4.446 milyon TL net kar açıkladı. Muhasebe değişikliği nedeniyle 2023 yılı finansallarında, parasal kazanç/kayıp kalemi altında 9.517 milyon TL’lik olumlu etki oluştu. Enflasyon muhasebesi etkilerini içeren 2023 yılı finansallarında, satış geliri artarken FAVÖK ve net karda azalış gerçekleşti. Bununla birlikte, güçlü nakit akışı yaratımı devam etti.

Şirket, finansal sonuçlarının ardından yayımladığı sunumda TMS 29 etkisi hariç finansal verilere yer verdi. Bu verilere göre Şok Marketler, 4Ç23’te, 31.508 milyon TL satış geliri (Konsensus: 31.963 milyon TL), 2.245 milyon TL FAVÖK (Konsensus: 2.385 milyon TL) ve 535 milyon TL net kar (Konsensus: 947 milyon TL) açıkladı. Deniz Yatırım Strateji ve Araştırma Bölümü olarak, bu çeyrek özelinde, enflasyon muhasebesi uygulamasının yaratacağı muhtemel kafa karışıklığının önüne geçmek ve olabildiğince en sağlıklı şekilde finansallara yaklaşabilmek adına YP raporlama yapan şirketler dışındaki gruba yönelik herhangi bir tahmin paylaşımında bulunmamıştık.

Şirket’in karşılaştırılabilir tabloları yatırımcılarıyla paylaşması ve bu kritik dönem içerisinde son derece detaylı ve soru işaretlerini ortadan kaldırır bir sunum hazırlaması dolayısıyla açıklanan finansal sonuçların hisse performansı üzerinde sınırlı olumlu bir etki yaratacağı düşüncesindeyiz.

SOKM: Future Teknoloji Ticaret A.Ş. Hisselerinin Satın Alınması / olumlu

Yönetim Kurulu, 16/04/2024 tarihli ve 2024/14 sayılı toplantısında bağımsız üyelerin olumlu oyu ile alınan karara göre;

Şirket, e-ticaret kanalındaki gelişimine katkı sağlamak ve yeteneklerini geliştirmek üzere, bu alanda İstegelsin markasıyla önemli bir marka bilinirliğine sahip Future Teknoloji Ticaret A.Ş.'nin ödenmiş sermayesinin %100'üne tekabül eden paylarının satın alınması için KPMG Yönetim Danışmanlığı A.Ş.'ye değerlendirme çalışması yaptırmıştır.

Yapılan değerlendirme çalışmaları sonucunda;

KPMG Yönetim Danışmanlığı A.Ş. 'nin 16.04.2024 tarih ve değerlendirme raporu göre Şirket değeri; indirgenmiş nakit akım ve benzer şirket çarpanları yöntemlerinin ortalaması baz alınarak 190,0 Milyon TL ve 303,3 Milyon TL değer aralığının orta noktası olan 244,9 Milyon TL olarak belirlenmiştir.

İşlem fiyatı, değerlendirme raporunda belirlenen şirket değer aralığı orta noktasına göre %10 iskonto içerecek şekilde pazarlık usulü ile 220 Milyon TL olarak belirlenmiş olup; Future Teknoloji Ticaret A.Ş. 'nin ödenmiş sermayesinin %100'üne tekabül eden payların Future Star E-Ticaret A.Ş'den peşin olarak satın alınması için pay alım sözleşmesi imzalanmıştır.

Pay alım sözleşmesi imza tarihi itibarıyla Future Teknoloji Ticaret A.Ş. 'nin finansal borcu bulunmamaktadır.

İlgili satın alınan Şirket'in satış faaliyetlerine katkı sağlayacak olması dolayısıyla SOKM payları açısından olumlu olarak değerlendiriyoruz.

MPARK: Ankara'da Hastane Devir Alınmasına İlişkin Açıklama / olumlu

MLP Sağlık Hizmetleri MLP Care yönetim kurulu;

- 29.03.2024 tarihinde metropollerde orta ve büyük ölçekli hastanelerle büyüme stratejisi doğrultusunda, Ankara ilinde faaliyet gösteren Özel Ortadoğu Fizik Tedavi Hastanesi'nin ruhsatının Şirket bünyesine alınmasına,
- 01.04.2024 tarihinde Özel Ortadoğu Fizik Tedavi Hastanesi'nin isminin, Özel Medical Park İncek Hastanesi olarak değiştirilmesine ilişkin karar vermiştir.

Ruhsat devir işlemleri 16 Nisan 2024 tarihi itibarıyla tamamlanmış olan Özel Medical Park İncek Hastanesi 182 yatak kapasitesine sahiptir.

Bu çerçevede ilgili haberi MPARK payları açısından olumlu olarak değerlendiriyoruz

AKBNK: Sendikasyon Kredisi Hakkında / nötr

Akbank, uluslararası piyasalardan 309.8 milyon USD ve 267 milyon EUR olmak üzere iki dilimden oluşan 367 gün vadeli sendikasyon kredisi sağladı. Kredinin toplam maliyeti USD ve EUR kısımlar için sırasıyla Sofr+%2.50 ve Euribor+%2.25'dir.

İlgili haberi hisse fiyatı üzerinde belirgin bir etkisi olmayacağını düşünüyoruz. AKBNK payları açısından nötr olarak değerlendiriyoruz.

KAP haberleri

Kar Payı Ödemeleri

| Hisse Kodu | Özet Bilgi | Dağıtım Tarihi | Kapanış Fiyatı | Pay Başına Kar (Brüt TL) | Pay Başına Kar (Net TL) | Kar Payı Verimi | XU030 Ağırlık | XU030'a Yüzdesele Etkisi | XU030'a Puansal Etkisi | XU100 Ağırlık | XU100'e Yüzdesele Etkisi | XU100'e Puansal Etkisi | Kar Payı Ödeme Şekli |
|------------|------------|----------------|----------------|--------------------------|-------------------------|-----------------|---------------|--------------------------|------------------------|---------------|--------------------------|------------------------|----------------------|
| AKMGY | Kar payı | 17.04.2024 | 302.25 | 7.77 | 7.77 | 2.57% | Yok | Etkisi bulunmuyor | Etkisi bulunmuyor | Yok | Etkisi bulunmuyor | Etkisi bulunmuyor | Peşin |
| AVPGY | Kar payı | 17.04.2024 | 43.68 | 0.70 | 0.70 | 1.60% | Yok | Etkisi bulunmuyor | Etkisi bulunmuyor | Yok | Etkisi bulunmuyor | Etkisi bulunmuyor | 1. Taksit |

Kaynak: Deniz Yatırım Strateji ve Araştırma, Rasyonel, KAP

Genel Kurullar

| 1.hafta | | | | | | |
|-------------------------|--------------------|------------------------|------------------------|--------------------|-------------------------|---------------------|
| 01 Nisan 2024 Pazartesi | 02 Nisan 2024 Salı | 03 Nisan 2024 Çarşamba | 04 Nisan 2024 Perşembe | 05 Nisan 2024 Cuma | 06 Nisan 2024 Cumartesi | 07 Nisan 2024 Pazar |
| TUPRS / 10:00 | CANTE / 10:00 | FROTO / 14:00 | AKCNS / 10:00 | CEMAS / 09:00 | | |
| KFEIN / 13:00 | MIPAZ / 13:00 | | AKMGY / 11:00 | BIOEN / 10:30 | | |
| PCILT / 14:00 | USAK / 14:00 | | ARCLK / 14:00 | COLLA / 11:00 | | |
| AYGAZ / 15:00 | | | AVPGY / 14:00 | DGGYO / 11:00 | | |
| | | | ENJSA / 15:00 | | | |
| 2.hafta | | | | | | |
| 08 Nisan 2024 Pazartesi | 09 Nisan 2024 Salı | 10 Nisan 2024 Çarşamba | 11 Nisan 2024 Perşembe | 12 Nisan 2024 Cuma | 13 Nisan 2024 Cumartesi | 14 Nisan 2024 Pazar |
| | | | | | | |
| | | | | | | |
| | | | | | | |
| | | | | | | |
| | | | | | | |
| 3.hafta | | | | | | |
| 15 Nisan 2024 Pazartesi | 16 Nisan 2024 Salı | 17 Nisan 2024 Çarşamba | 18 Nisan 2024 Perşembe | 19 Nisan 2024 Cuma | 20 Nisan 2024 Cumartesi | 21 Nisan 2024 Pazar |
| ISMEN / 10:00 | OZGYO / 09:00 | AZTEK / 10:00 | GLCVY / 10:00 | KORDS / 10:00 | ULUUN / 11:30 | |
| BEYAZ / 11:00 | ADEL / 09:30 | ARENA / 10:30 | GWIND / 10:00 | MAKTK / 11:00 | | |
| FLAP / 14:00 | DOAS / 10:00 | RYGYO / 10:30 | GLRYH / 11:00 | TKNSA / 13:30 | | |
| | KRONT / 11:00 | AEFES / 11:00 | EGGUB / 14:00 | ASUZU / 14:00 | | |
| | CLEBI / 14:00 | BRYAT / 11:00 | KCHOL / 16:00 | BRISA / 14:00 | | |
| | MGROS / 14:00 | IEYHO / 11:00 | | DIRIT / 14:00 | | |
| | NUGYO / 14:00 | RYSAS / 12:30 | | | | |
| | ULUFA / 14:30 | EGEPO / 14:00 | | | | |
| | | AGHOL / 15:00 | | | | |
| 4.hafta | | | | | | |
| 22 Nisan 2024 Pazartesi | 23 Nisan 2024 Salı | 24 Nisan 2024 Çarşamba | 25 Nisan 2024 Perşembe | 26 Nisan 2024 Cuma | 27 Nisan 2024 Cumartesi | 28 Nisan 2024 Pazar |
| | | DNISI / 09:30 | EBEBK / 10:00 | INFO / 10:00 | | PEGYO / 10:00 |
| | | SODSN / 10:00 | EDATA / 10:00 | DOKTA / 10:30 | | |
| | | PARSN / 10:30 | AFYON / 10:30 | KERVY / 11:00 | | |
| | | ALKA / 14:00 | MACKO / 11:00 | HEKTS / 11:00 | | |
| | | | MAVI / 11:00 | POLHO / 11:00 | | |
| | | | CRFSA / 13:30 | DESA / 14:30 | | |
| | | | NTGAZ / 14:00 | ISSEN / 10:00 | | |
| | | | ALKIM / 14:00 | IHGZT / 09:00 | | |
| | | | HTTBT / 10:00 | IHLGM / 10:00 | | |
| | | | CIMSA / 14:00 | IHEVA / 11:00 | | |
| | | | TATGD / 14:00 | | | |
| | | | BAGFS / 11:00 | | | |
| 5.hafta | | | | | | |
| 29 Nisan 2024 Pazartesi | 30 Nisan 2024 Salı | | | | | |
| GENIL / 10:00 | IHLAS / 09:00 | | | | | |
| DARDL / 11:00 | AKSGY / 10:00 | | | | | |
| SAHOL / 11:00 | LINK / 14:00 | | | | | |
| DAPGM / 13:00 | BOBET / 14:00 | | | | | |
| KUVVA / 14:00 | BMSTL / 14:00 | | | | | |
| KBORU / 14:00 | MARBL / 15:00 | | | | | |
| | GOLTS / 15:00 | | | | | |

Kaynak: Deniz Yatırım Strateji ve Araştırma, KAP

KAP HABERLERİ

| Hisse | Haber |
|-------|---|
| ANHYT | 01.01.2024-31.03.2024 dönemine ait prim üretimi; Şirketin 01.01.2024-31.03.2024 dönemine ait brüt prim üretimi, hayat dalı 2.419.175.092,79.-TL, hayat dışı 441.769,88.-TL olmak üzere toplam 2.419.616.862,67.-TL olarak gerçekleşmiştir. Bir önceki yılın aynı dönemine (01.01.2023- 31.03.2023: 1.487.723.783 TL) göre %63 oranında artışla gerçekleşmiştir. Bir önceki ay (01.02 - 29.02.2024: 783.647.686 TL) ay toplam prim üretimine göre artış oranı %22 olarak gerçekleşmiştir. |
| BRSAN | 2024 1. Çeyrek Finansal Takvim; Şirketin 01.01.2024 – 31.03.2024 ara hesap dönemine ilişkin finansal tablolarının 8 Mayıs 2024 tarihinde kamuya açıklanması planlanmaktadır. |
| TURSG | 2024 Mart Sonu Brüt Prim Üretimi; Şirket'in bağımsız denetimden geçmemiş 2024 Mart sonu toplam brüt prim üretimi 28.162.729.848 TL 'ye ulaşarak ve bir önceki yılın aynı dönemine (01.03 - 31.03.2023: 12.175.330.628 TL) göre %131 oranında artışla gerçekleşmiştir. Bir önceki ay (01.02 - 29.02.2024: 8.872.321.888 TL) ay toplam prim üretimine göre azalış oranı %0,16 olarak gerçekleşmiştir. |
| ZOREN | İşbirliği anlaşması hakkında; Şirket, Zorlu Enerji Elektrik Üretim A.Ş.'nin %49,99 oranında doğrudan iştiraki olan Electrip Global Limited, Electrip Global Limited'in paylarının %100'üne sahip olduğu ZES Dijital Ticaret A.Ş. ve elektrikli araçlar için şarj ağı sağlayıcısı olan Hsubject GmbH arasında, Türkiye'deki ZES elektrikli araç şarj istasyonları ile İtalya, Fransa, Bulgaristan, Yunanistan, Hırvatistan, Karadağ ve Polonya'da yer alan Electrip elektrikli araç şarj istasyonlarının Hsubject'in şarj ağına yer almasına ilişkin işbirliği anlaşması imzalanmıştır. Bu işbirliği kapsamında elektrikli araç sürücülerinin Hsubject'in e-roaming ağına yer alan ZES ve Electrip şarj istasyonlarına kolaylıkla erişmesi ve kullanması mümkün olacaktır. |

Kaynak: Deniz Yatırım Strateji ve Araştırma, KAP

Teknik yorum

BIST 100 endeksi

Dün endeks -1.36% değişimle 9548,09 seviyesinde kapattı. İşlem hacmi ortalama seviyede gerçekleşti. Endeks volatil bir günün ardından günü sert düşüşle tamamladı. 9430-9500 bandını kuvvetli ara destek olarak takip etmeye devam ediyoruz ve bu seviyeden alıcıların kuvvetlenme ihtimalini yüksek görüyoruz. Bu durumda ilk hedef / direnç 9720.5 g Ort. 9683.52 22 g. Ort. 9137.93 seviyesindedir. Destek olarak 9430 ve 9500, direnç olarak 9620 ve 9720 takip ediyoruz. Bu sabah pozitif açılış ve sonrasında 9500 – 9700 arasında işlem aktivitesi bekliyoruz.

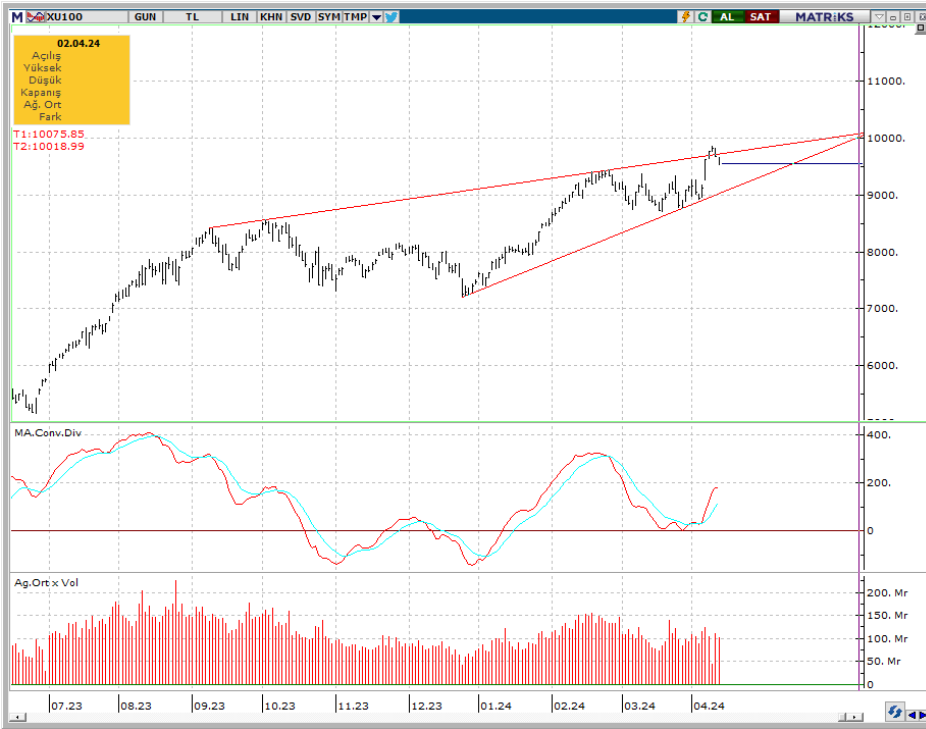

VIOP - X30Y vade teknik analiz

Dün vadeli endeks günü -1.21% değişimle 10467.00 seviyesinde kapattı. İşlem hacmi yüksek seviyede gerçekleşti. Vadeli endekste kısa vadeli işlem bandını 10280 – 10660 olarak izliyoruz. Kısa vadeli ilk destek 10380 ve bu seviyeye yaklaştıkça alıcıların kuvvetlenme ihtimalini yüksek görüyoruz. 5g. Ort. 10631.80 22 g. Ort. 10125,72 seviyesindedir. Destek olarak 10280 ve 10380, direnç olarak ise 10500 ve 10660 seviyelerini takip ediyoruz. Bu sabah pozitif açılış ve sonrasında 10380 – 10660 arasında işlem aktivitesi bekliyoruz.

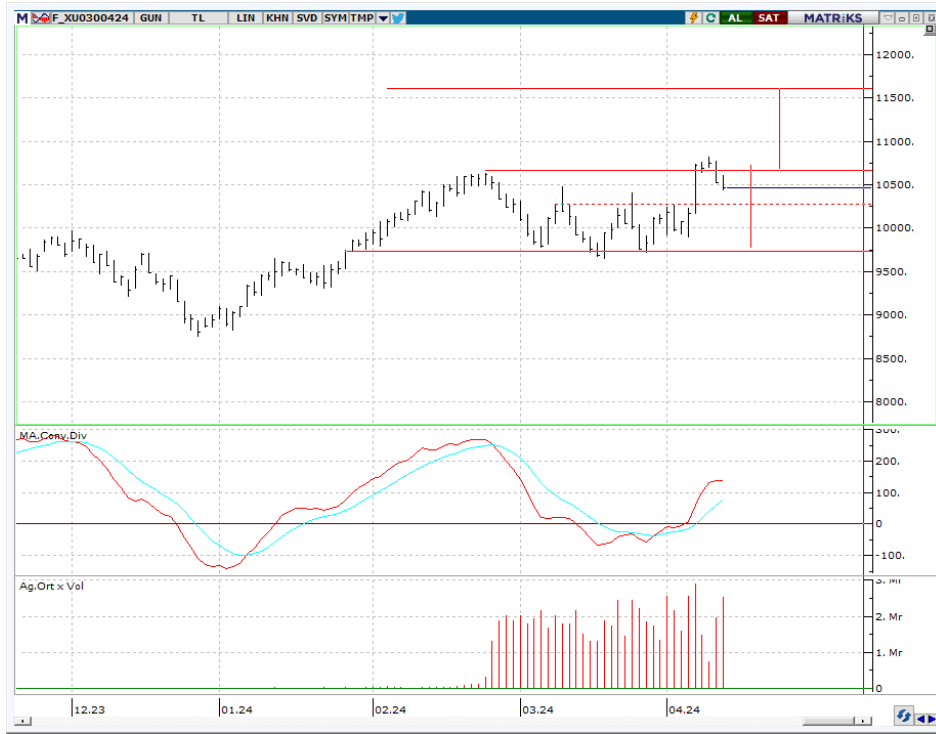

BIST 100 endeks ağırlıkları ve puan katkıları

BIST 100 Endeks Ağırlıkları

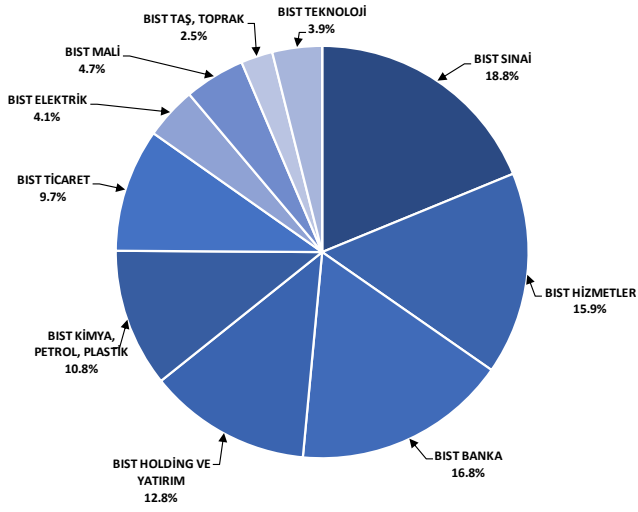

Kaynak: Deniz Yatırım Strateji ve Araştırma Bölümü hesaplamaları, Rasyonet

BIST 100 Endeksi Hisse Puan Katkıları

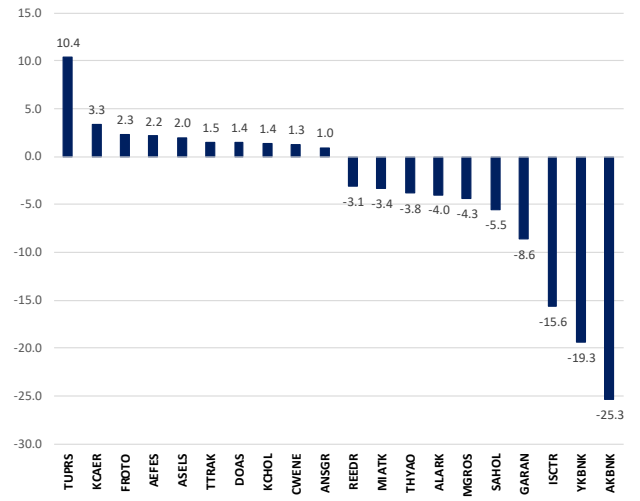

Kaynak: Deniz Yatırım Strateji ve Araştırma Bölümü hesaplamaları, Rasyonet

BIST endekslerine ait performanslar

| BIST Endeksleri | Endeks Açıklaması | 16.04.2024 | 15.04.2024 | Günlük değişim | 29.12.2023 | Yıl başlangıcından değişim |
|-----------------|------------------------------------|------------|------------|----------------|------------|----------------------------|
| XU100 | BIST 100 | 9548 | 9680 | -1.4% | 7470 | 28% |
| XU30 | BIST 30 | 10308 | 10449 | -1.3% | 8021 | 29% |
| XU50 | BIST 50 | 8437 | 8554 | -1.4% | 6572 | 28% |
| XBANK | BIST BANKA | 12234 | 12317 | -0.7% | 8717 | 40% |
| XUTUM | BIST TUM | 11065 | 11235 | -1.5% | 8577 | 29% |
| XUMAL | BIST MALI | 10567 | 10832 | -2.4% | 7888 | 34% |
| XG30S | BIST 30 AĞIRLIK SINIRLAMALI 10 | 10531 | 10676 | -1.4% | 8193 | 29% |
| X100S | BIST 100 AĞIRLIK SINIRLAMALI 10 | 9550 | 9682 | -1.4% | 7472 | 28% |
| XBANA | BIST ANA | 31012 | 31695 | -2.2% | 23113 | 34% |
| XBLSM | BIST BİLİŞİM | 6167 | 6403 | -3.7% | 3706 | 66% |
| XELKT | BIST ELEKTRİK | 578 | 587 | -1.4% | 452 | 28% |
| XFINK | BIST FIN. KIR. FAKTORİNG | 3964 | 3977 | -0.3% | 3198 | 24% |
| XGIDA | BIST GIDA, İÇECEK | 11174 | 11249 | -0.7% | 8837 | 26% |
| XGMYO | BIST GAYRİMENKUL Y.O. | 2815 | 2851 | -1.3% | 2449 | 15% |
| XHARZ | BIST HALKA ARZ | 103654 | 106657 | -2.8% | 79702 | 30% |
| XHOLD | BIST HOLDİNG VE YATIRIM | 8974 | 9087 | -1.2% | 6642 | 35% |
| XILTM | BIST İLETİŞİM | 1852 | 1854 | -0.1% | 1391 | 33% |
| XINSA | BIST İNŞAAT | 9598 | 9806 | -2.1% | 8943 | 7% |
| XKAGT | BIST ORMAN, KAĞIT, BASIM | 6947 | 7169 | -3.1% | 5267 | 32% |
| XKMYA | BIST KİMYA,PETROL,PLASTİK | 13613 | 13630 | -0.1% | 11439 | 19% |
| XKOBI | BIST KOBİ SANAYİ | 31650 | 32773 | -3.4% | 22204 | 43% |
| XKURY | BIST KURUMSAL YÖNETİM | 7990 | 8060 | -0.9% | 6264 | 28% |
| XMADN | BIST MADENCİLİK | 6703 | 6739 | -0.5% | 5363 | 25% |
| XMANA | BIST METAL ANA | 15904 | 16171 | -1.7% | 14826 | 7% |
| XMEŞY | BIST METAL EŞYA, MAKİNA | 25187 | 25329 | -0.6% | 18675 | 35% |
| XSDA | BIST ADANA | 74152 | 75305 | -1.5% | 66137 | 12% |
| XSANK | BIST ANKARA | 17207 | 17388 | -1.0% | 12998 | 32% |
| XSANT | BIST ANTALYA | 13281 | 13312 | 0.5% | 11026 | 21% |
| YSBAL | BIST BALIKESİR | 9157 | 9503 | -3.6% | 8036 | 14% |
| XSUR | BIST BURSA | 17850 | 18204 | -1.9% | 14349 | 24% |
| XSDNZ | BIST DENİZLİ | 8492 | 8578 | -1.0% | 6224 | 36% |
| XSGRT | BIST SİGORTA | 48186 | 47547 | 1.3% | 33697 | 43% |
| XSIST | BIST İSTANBUL | 12419 | 12541 | -1.0% | 9479 | 31% |
| XSIZM | BIST İZMİR | 16469 | 16581 | -0.7% | 13131 | 25% |
| XSKAY | BIST KAYSERİ | 35297 | 36782 | -4.0% | 28581 | 23% |
| XSKOC | BIST KOCAELİ | 29992 | 29859 | 0.4% | 23577 | 27% |
| XSKON | BIST KONYA | 12367 | 12765 | -3.1% | 7870 | 57% |
| XSPOR | BIST SPOR | 5174 | 4973 | 4.0% | 3668 | 41% |
| XSTKR | BIST TEKİRDAĞ | 45293 | 45837 | -1.2% | 39257 | 15% |
| XTAŞ | BIST TAŞ, TOPRAK | 12528 | 12992 | -3.6% | 10958 | 14% |
| XTCRT | BIST TİCARET | 21587 | 21785 | -0.9% | 16660 | 30% |
| XTEKS | BIST TEKSTİL, DERİ | 3804 | 3853 | -1.3% | 2994 | 27% |
| XTM2S | BIST TEMETTÜ 2S | 12795 | 13007 | -1.6% | 9394 | 36% |
| XTMTU | BIST TEMETTÜ | 10012 | 10182 | -1.7% | 7491 | 34% |
| XTRZM | BIST TURİZM | 1276 | 1320 | -3.4% | 997 | 28% |
| XTUMY | BIST TUM-100 | 34240 | 34939 | -2.0% | 25772 | 33% |
| XUHIZ | BIST HİZMETLER | 8768 | 8851 | -0.9% | 6839 | 28% |
| XULAS | BIST ULUŞTIRMA | 32384 | 32557 | -0.8% | 24695 | 31% |
| XUSIN | BIST SİNAİ | 14138 | 14261 | -1.0% | 11532 | 23% |
| XUSRD | BIST SÜRÜRÜLEBİLİRLİK | 12619 | 12756 | -1.1% | 9694 | 30% |
| XUTEK | BIST TEKNOLOJİ | 14069 | 14347 | -1.9% | 9541 | 47% |
| XYLDZ | BIST YILDIZ | 10297 | 10451 | -1.5% | 8042 | 28% |
| XYORT | BIST MENKUL KIYIM Y.O. | 4569 | 4702 | -2.8% | 3385 | 35% |
| XYU03 | BIST 100-30 | 17708 | 17958 | -1.4% | 14042 | 26% |
| X10XB | BIST BANKA DİSİ LİKİT 10 | 12157 | 12171 | -0.1% | 9883 | 23% |
| XAKUR | BIST ARACI KURUMLAR | 37815 | 38688 | -2.3% | 36746 | 3% |
| XLBNK | BIST LİKİT BANKA | 10757 | 11277 | -4.6% | 7700 | 40% |
| XTKJS | BIST TEKNOLOJİ AĞIRLIK SINIRLAMALI | 22256 | 22909 | -2.8% | 14089 | 58% |

Kaynak: Deniz Yatırım Strateji ve Araştırma, Rasyonet

Seçilmiş BIST Endekslerine Ait Günlük Performanslar

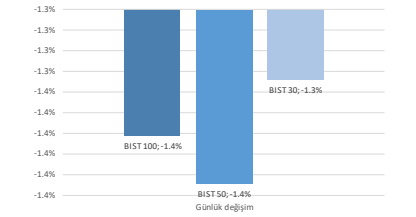

Kaynak: Deniz Yatırım Strateji ve Araştırma Bölümü hesaplamaları, Rasyonet

Seçilmiş BIST Endekslerine Ait Günlük Performanslar

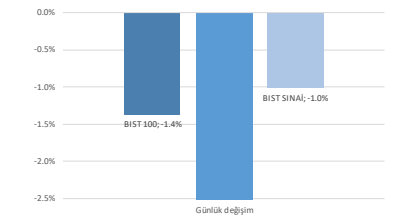

Kaynak: Deniz Yatırım Strateji ve Araştırma Bölümü hesaplamaları, Rasyonet

BIST 100

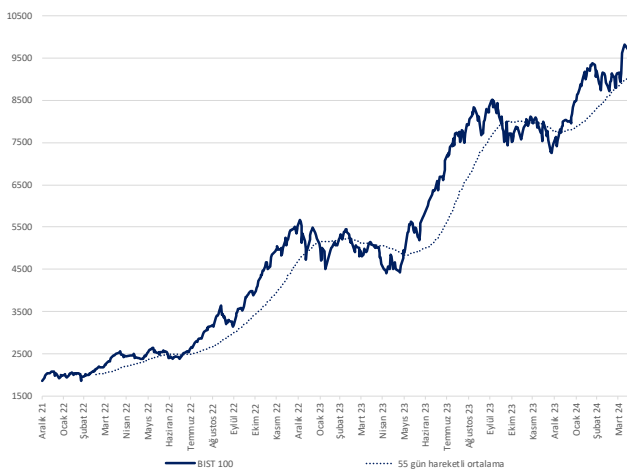

Kaynak: Deniz Yatırım Strateji ve Araştırma, Rasyonet

Endeks Performansları

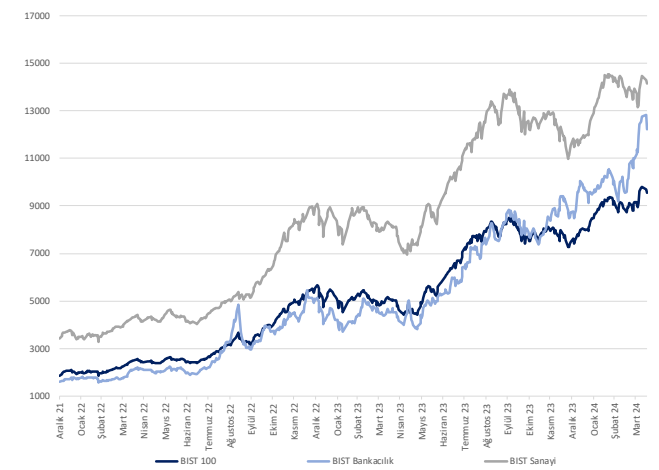

Kaynak: Deniz Yatırım Strateji ve Araştırma, Rasyonet

Son 90 güne ait dip-zirve analizi



DENİZ YATIRIM STRATEJİ & ARAŞTIRMA | BİST 100 ENDEKSİ DİP-ZİRVE ANALİZİ

| Hisse | Son kapanış | Önceki kapanış | Değişim % | Son 90 gün zirvesi | Son 90 gün dip | Zirveye uzaklık | Dibe uzaklık | Zirveye geçti mi? |
|--------|-------------|----------------|-----------|--------------------|----------------|-----------------|--------------|-------------------|
| AEEFES | 161.80 | 158.70 | 2.0% | 168.00 | 112.00 | 4% | 31% | x |
| AGROT | 33.70 | 35.00 | -3.7% | 44.84 | 11.31 | 33% | 66% | x |
| AHGAZ | 12.69 | 12.78 | -0.7% | 14.45 | 8.85 | 14% | 30% | x |
| AKBNK | 55.85 | 58.40 | -4.4% | 58.40 | 33.45 | 5% | 40% | x |
| AKCNS | 140.00 | 145.20 | -3.6% | 179.69 | 117.23 | 28% | 16% | x |
| AKFGY | 2.31 | 2.32 | -0.4% | 2.85 | 1.67 | 23% | 28% | x |
| AKFYE | 24.94 | 25.00 | -0.2% | 31.78 | 12.89 | 27% | 48% | x |
| AKSA | 101.30 | 100.70 | 0.6% | 108.26 | 75.54 | 7% | 25% | x |
| AKSEN | 36.38 | 37.40 | -2.7% | 40.38 | 28.52 | 11% | 22% | x |
| ALBRK | 136.00 | 144.00 | -5.6% | 144.00 | 85.10 | 6% | 37% | x |
| ALBRK | 4.39 | 4.52 | -2.9% | 4.76 | 3.60 | 8% | 18% | x |
| ALFAS | 92.70 | 100.70 | -7.9% | 119.30 | 78.30 | 29% | 16% | x |
| ANSGR | 82.80 | 81.30 | 1.8% | 82.85 | 54.20 | 0% | 35% | x |
| ARCLK | 162.00 | 161.90 | 0.1% | 169.00 | 122.50 | 4% | 24% | x |
| ASELS | 58.55 | 58.10 | 0.8% | 66.50 | 43.02 | 14% | 27% | x |
| ASTOR | 95.80 | 98.50 | -2.7% | 131.00 | 86.65 | 37% | 10% | x |
| BERA | 19.26 | 19.70 | -2.2% | 21.50 | 10.50 | 12% | 45% | x |
| BFREN | 1030.00 | 1061.00 | -2.9% | 1345.00 | 782.15 | 31% | 24% | x |
| BIENY | 41.78 | 43.22 | -3.3% | 52.30 | 37.84 | 25% | 9% | x |
| BIMAS | 392.00 | 392.75 | -0.2% | 405.00 | 292.25 | 3% | 25% | x |
| BIOEN | 17.88 | 18.35 | -2.6% | 22.40 | 16.54 | 25% | 7% | x |
| BOBET | 35.54 | 36.74 | -3.3% | 40.44 | 28.00 | 14% | 21% | x |
| BRSAN | 599.00 | 614.00 | -2.4% | 745.50 | 478.00 | 24% | 20% | x |
| BRYAT | 3572.50 | 3710.00 | -3.7% | 4500.00 | 2089.00 | 26% | 42% | x |
| BTCLM | 129.80 | 132.80 | -2.3% | 159.00 | 92.80 | 22% | 29% | x |
| CANTE | 19.41 | 20.30 | -4.4% | 20.30 | 16.00 | 5% | 18% | x |
| CCOLA | 657.00 | 656.00 | 0.2% | 685.00 | 428.75 | 4% | 35% | x |
| CIMSA | 30.86 | 31.62 | -2.4% | 38.88 | 27.50 | 26% | 11% | x |
| CWENE | 299.00 | 287.25 | 4.1% | 362.00 | 230.20 | 21% | 23% | x |
| DOAS | 390.25 | 385.00 | 1.4% | 390.25 | 224.30 | - | 43% | ✓ |
| DOHOL | 13.30 | 13.51 | -1.6% | 14.11 | 10.48 | 6% | 21% | x |
| ECILC | 50.75 | 50.70 | 0.1% | 56.30 | 40.82 | 11% | 20% | x |
| ECZYT | 231.20 | 237.80 | -2.8% | 302.75 | 215.80 | 31% | 7% | x |
| EGEEN | 16332.50 | 16650.00 | -1.9% | 17412.50 | 9910.00 | 7% | 39% | x |
| EKGYO | 10.70 | 10.81 | -1.0% | 11.63 | 6.76 | 9% | 37% | x |
| ENERY | 167.20 | 165.50 | 1.0% | 173.30 | 106.30 | 4% | 36% | x |
| ENJSA | 61.80 | 61.55 | 0.4% | 63.00 | 43.50 | 2% | 30% | x |
| ENKAI | 35.30 | 35.70 | -1.1% | 40.96 | 32.44 | 16% | 8% | x |
| EREGL | 40.52 | 40.82 | -0.7% | 49.02 | 37.30 | 21% | 8% | x |
| EUPWR | 154.40 | 159.00 | -2.9% | 200.20 | 140.80 | 30% | 9% | x |
| EUREN | 15.25 | 15.30 | -0.3% | 21.32 | 13.60 | 40% | 11% | x |
| FROTO | 1153.00 | 1143.00 | 0.9% | 1175.70 | 702.14 | 2% | 39% | x |
| GARAN | 70.60 | 74.60 | -5.4% | 74.60 | 53.32 | 6% | 24% | x |
| GESAN | 70.40 | 72.30 | -2.6% | 89.00 | 59.60 | 26% | 15% | x |
| GUBRF | 154.70 | 158.50 | -2.4% | 367.25 | 135.90 | 137% | 12% | x |
| GWIND | 25.56 | 26.04 | -1.8% | 29.00 | 20.90 | 13% | 18% | x |
| HALKB | 14.83 | 15.59 | -4.9% | 16.64 | 11.49 | 12% | 23% | x |
| HEKTS | 15.38 | 15.59 | -1.3% | 23.92 | 14.54 | 56% | 5% | x |
| IPEKE | 41.80 | 42.00 | -0.5% | 44.80 | 29.54 | 7% | 29% | x |
| ISCTR | 12.16 | 12.71 | -4.3% | 12.84 | 8.55 | 6% | 30% | x |
| ISGYO | 15.46 | 15.83 | -2.3% | 21.58 | 14.18 | 40% | 8% | x |
| ISMEN | 32.50 | 33.26 | -2.3% | 40.74 | 28.60 | 25% | 12% | x |
| IZENR | 26.98 | 27.76 | -2.8% | 35.80 | 23.72 | 33% | 12% | x |
| KAYSE | 30.08 | 31.58 | -4.7% | 40.76 | 28.54 | 36% | 5% | x |
| KCAER | 63.25 | 57.50 | 10.0% | 65.05 | 25.00 | 3% | 60% | x |
| KCHOL | 217.10 | 216.40 | 0.3% | 222.60 | 136.00 | 3% | 37% | x |
| KLSEK | 60.35 | 62.90 | -4.1% | 82.75 | 55.70 | 37% | 8% | x |
| KONTR | 235.20 | 245.10 | -4.0% | 300.50 | 182.50 | 28% | 22% | x |
| KONYA | 11000.00 | 11780.00 | -6.6% | 11780.00 | 6972.50 | 7% | 37% | x |
| KOZAA | 50.30 | 50.00 | 0.6% | 53.50 | 39.20 | 6% | 22% | x |
| KOZAL | 24.52 | 24.50 | 0.1% | 25.34 | 18.99 | 3% | 23% | x |
| KRDMD | 23.48 | 23.90 | -1.8% | 29.64 | 21.08 | 26% | 10% | x |
| MAVI | 81.05 | 83.25 | -2.6% | 83.60 | 52.05 | 3% | 36% | x |
| MGRS | 420.00 | 432.75 | -2.9% | 501.50 | 328.50 | 19% | 22% | x |
| MIATK | 63.05 | 66.30 | -4.9% | 81.05 | 28.06 | 29% | 55% | x |
| ODAS | 9.27 | 9.41 | -1.5% | 10.68 | 7.55 | 15% | 19% | x |
| OTKAR | 495.00 | 488.25 | 1.4% | 528.66 | 388.11 | 7% | 22% | x |
| OYAKC | 56.40 | 58.00 | -2.8% | 73.55 | 53.70 | 30% | 5% | x |
| PETKM | 19.99 | 19.94 | 0.3% | 25.44 | 17.05 | 27% | 15% | x |
| PGSUS | 838.00 | 846.00 | -0.9% | 882.00 | 639.00 | 5% | 24% | x |
| QUAGR | 3.99 | 4.08 | -2.2% | 6.20 | 3.82 | 55% | 4% | x |
| REEDR | 45.90 | 49.78 | -7.8% | 76.10 | 19.76 | 66% | 57% | x |
| SAHOL | 83.75 | 85.15 | -1.6% | 89.50 | 58.95 | 7% | 30% | x |
| SASA | 40.78 | 41.40 | -1.5% | 50.60 | 33.76 | 24% | 17% | x |
| SAYAS | 84.25 | 87.85 | -4.1% | 116.00 | 70.00 | 38% | 17% | x |
| SDTTR | 336.50 | 354.75 | -5.1% | 429.50 | 239.00 | 28% | 29% | x |
| SISE | 47.26 | 47.66 | -0.8% | 53.60 | 44.54 | 13% | 6% | x |
| SKBNK | 4.54 | 4.70 | -3.4% | 6.92 | 3.96 | 52% | 13% | x |
| SMRTG | 56.55 | 58.80 | -3.8% | 71.90 | 48.92 | 27% | 13% | x |
| SOKM | 62.85 | 63.80 | -1.5% | 73.15 | 52.00 | 16% | 17% | x |
| TABGD | 135.00 | 139.80 | -3.4% | 145.90 | 99.00 | 8% | 27% | x |
| TAVHL | 195.10 | 198.10 | -1.5% | 206.00 | 102.50 | 6% | 47% | x |
| TCELL | 73.25 | 73.25 | 0.0% | 75.45 | 51.22 | 3% | 30% | x |
| THYAO | 297.00 | 298.50 | -0.5% | 310.00 | 222.20 | 4% | 25% | x |
| TKFEN | 40.94 | 41.60 | -1.6% | 47.80 | 34.00 | 17% | 17% | x |
| TOASO | 263.75 | 266.00 | -0.8% | 270.00 | 191.02 | 2% | 28% | x |
| TSKB | 9.40 | 9.75 | -3.6% | 9.92 | 6.19 | 6% | 34% | x |
| TTKOM | 36.24 | 36.54 | -0.8% | 37.06 | 23.20 | 2% | 36% | x |
| TTRAK | 911.00 | 894.00 | 1.9% | 925.04 | 617.47 | 2% | 32% | x |
| TUKAS | 8.30 | 8.24 | 0.7% | 9.71 | 6.30 | 17% | 24% | x |
| TUPRS | 186.00 | 183.00 | 1.6% | 188.40 | 129.95 | 1% | 30% | x |
| TURSG | 62.05 | 61.00 | 1.7% | 62.05 | 34.50 | - | 44% | ✓ |
| ULKER | 111.80 | 111.00 | 0.7% | 115.60 | 72.80 | 3% | 35% | x |
| VAKBN | 15.92 | 16.59 | -4.0% | 17.27 | 12.22 | 8% | 23% | x |
| VESBE | 21.48 | 22.06 | -2.6% | 23.06 | 14.33 | 7% | 33% | x |
| VESTL | 86.80 | 86.20 | 0.7% | 95.55 | 43.32 | 10% | 50% | x |
| YEOTK | 207.20 | 218.00 | -5.0% | 273.75 | 144.00 | 32% | 31% | x |
| YKBNK | 30.00 | 31.60 | -5.1% | 31.60 | 18.36 | 5% | 39% | x |
| YILGD | 13.19 | 13.70 | -3.7% | 17.28 | 11.40 | 31% | 14% | x |
| ZOREN | 5.72 | 5.88 | -2.7% | 6.13 | 4.00 | 7% | 30% | x |

Kaynak: Deniz Yatırım Strateji ve Araştırma Bölümü hesaplamaları, Rasyonet

Seçilmiş karşılaştırma analizleri



DENİZ YATIRIM STRATEJİ & ARAŞTIRMA | BIST 100 SEÇİLMİŞ KARŞILAŞTIRMA ANALİZLERİ

Main table with columns: Hisse Kodu, Sektör, Şirket, Haftalık Korumasyon, Aylık Korumasyon, and various performance metrics. Includes a color-coded heatmap for the 'Korumasyon' columns.

Açıklama: Çizim Yatırım Stratejisi ile Anlaşımın Özeti, Seçilen Hisse, Seçilen Sektör

Summary comparison tables for 'En düşük haftalık korumasyon', 'En düşük aylık korumasyon', 'En düşük haftalık beta', 'En düşük aylık beta', 'En düşük haftalık sharp', and 'En düşük aylık sharp'.

Deniz Yatırım model portföyü

| Deniz Yatırım Model Portföyü | | | | | |
|------------------------------|-----------------------|-------------|------------|--|---|
| Hisse | Portföye giriş tarihi | Hedef fiyat | Potansiyel | Nominal getiri (Portföye girişten itibaren) | BIST-100'e rölatif getiri (Portföye girişten itibaren) |
| SISE | 04.09.2020 | 77.70 | 64% | 707% | -9% |
| TAVHL | 10.05.2021 | 167.60 | -14% | 717% | 24% |
| TUPRS | 21.03.2022 | 215.62 | 16% | 671% | 75% |
| FROTO | 07.09.2022 | 1158.70 | 0% | 283% | 36% |
| KONTR | 07.09.2022 | 378.00 | 61% | 427% | 87% |
| ALARK | 13.09.2022 | 166.77 | 23% | 150% | -6% |
| HTTBT | 03.11.2022 | 108.80 | 55% | 210% | 33% |
| KAREL | 30.11.2022 | 21.00 | 46% | 35% | -30% |
| PGSUS | 27.12.2022 | 1118.00 | 33% | 66% | -5% |
| AKGRT | 16.01.2023 | 9.80 | 47% | 95% | 4% |
| BIMAS | 16.01.2023 | 451.20 | 15% | 218% | 70% |
| CCOLA | 16.01.2023 | 888.80 | 35% | 258% | 91% |
| SAHOL | 12.05.2023 | 126.00 | 50% | 95% | 0% |
| CIMSA | 21.06.2023 | 43.40 | 41% | 88% | 4% |
| YKBNK | 21.08.2023 | 35.20 | 17% | 101% | 60% |

| Yıl | Nominal getiri | BIST-100 Endeksi'ne göre rölatif getiri | BIST-100 Getiri Endeksi'ne göre rölatif getiri |
|------------------------|----------------|---|--|
| 2019 | 56% | 27% | 25% |
| 2020 | 50% | 16% | 15% |
| 2021 | 43% | 13% | 10% |
| 2022 | 205% | 3% | 0% |
| 2023 | 52% | 12% | 9% |
| 12A | 113% | 13% | 11% |
| YBB | 34% | 5% | 4% |
| 2019'dan bugüne | 1975% | 98% | 70% |

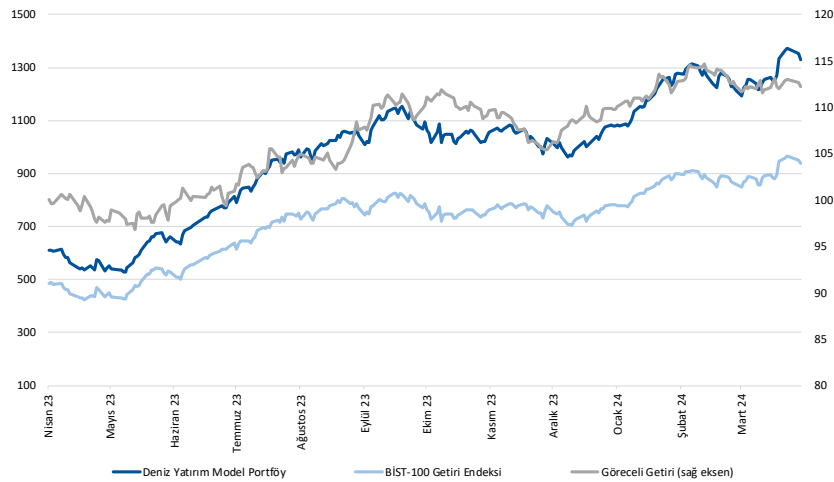

Kaynak: Deniz Yatırım Strateji ve Araştırma Bölümü hesaplamaları, Rasyonet

Deniz Yatırım Model Portföyü

Deniz Yatırım Model Portföyü, Deniz Yatırım Strateji ve Araştırma Bölümü tarafından, temel analiz kriterlerine göre hazırlanmış, orta-uzun vadeli hisse senedi tavsiye listesidir. Alınan pozisyonlar sadece uzun yönlüdür (long only). Herhangi bir rakamsal/yüzdesele getiri hedefi söz konusu değildir. Herhangi bir şirket sayısı sınırı söz konusu değildir. Herhangi bir sıklıkta/takvim dahilinde değişiklik yapma zorunluluğu söz konusu değildir. Strateji ve Araştırma Bölümü analistleri portföyü takvim yılı içerisinde piyasa koşulları izin vermez ise değiştirmeme hakkına sahiptirler. Portföy içerisinde yer alan şirketler için temel analiz açısından getiri potansiyeli kalmamış dahi olsa da (değerleme olarak) şirket markasına olan geçmiş ve gelecek dönem güveni ile liste içerisinde kalmaya devam edebilirler. Portföyde yer alan şirketler için AL tavsiyesi bulunması zorunluluğu söz konusu değildir. Bölüm analistleri, TUT ve/veya Gözden Geçiriliyor önerileri ile de liste içerisinde şirket tercihinde bulunabilirler.

Deniz Yatırım model portföy | sektörel ve endeks dağılımları

Model portföy sektörel dağılımı

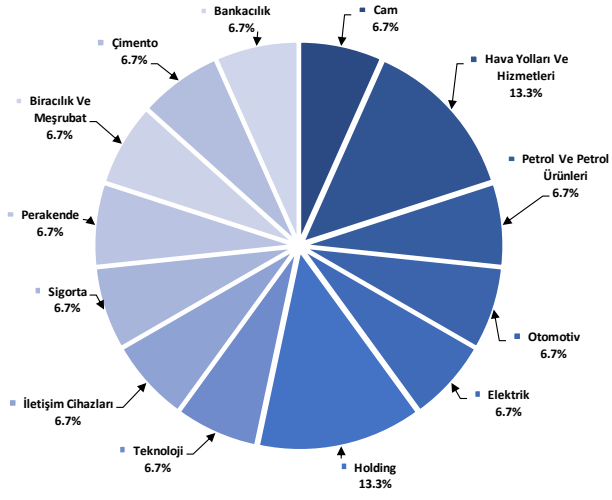

Kaynak: Deniz Yatırım Strateji ve Araştırma Bölümü hesaplamaları

Model portföy endeks dağılımı

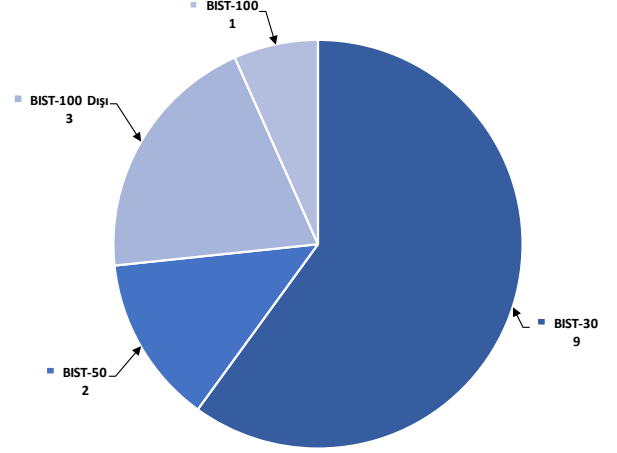

Kaynak: Deniz Yatırım Strateji ve Araştırma Bölümü hesaplamaları

Değerlemeler

| | Piyasa Değeri (milyon TL) | Piyasa Değeri (milyon USD) | BIST 30 Endeksi'ndeki Payı | BIST 100 Endeksi'ndeki Payı | Nominal Hisse Performansı - YBB | Relatif Hisse Performansı - YBB | Hedef Fiyat (TL) | Tavsiye | Kapanış Fiyatı | Yükseliş / Düşüş Potansiyeli |
|--|------------------------------|-------------------------------|-------------------------------|--------------------------------|------------------------------------|------------------------------------|---------------------|---------|-------------------|---------------------------------|
| Finansallar | | | | | | | | | | |
| Ağsa Hayat Emeklilik | 14,148 | 437 | --- | --- | 32% | 3% | 68.33 | TUT | 78.60 | -13.1% |
| Akbank | 290,420 | 8,962 | 8.5% | 6.0% | 60% | 25% | 56.38 | AL | 55.85 | 1.0% |
| Aksigorta | 10,752 | 332 | --- | --- | 27% | -1% | 9.80 | AL | 6.67 | 46.9% |
| Anadolu Hayat Emeklilik | 20,769 | 641 | --- | --- | 33% | 4% | 63.67 | AL | 48.30 | 31.8% |
| Anadolu Sigorta | 41,400 | 1,278 | --- | 0.5% | 38% | 8% | 81.90 | TUT | 82.80 | -1.1% |
| Garanti Bank | 296,520 | 9,150 | 2.4% | 1.7% | 27% | -1% | 90.38 | AL | 70.60 | 28.0% |
| Halkbank | 106,590 | 3,288 | --- | 0.4% | 24% | -3% | 18.10 | TUT | 14.83 | 22.0% |
| İş Bankası | 304,000 | 9,381 | 5.3% | 3.7% | 34% | 4% | 15.31 | AL | 12.16 | 25.9% |
| İş Yatırım | 48,750 | 1,504 | --- | 0.5% | 2% | -21% | 50.00 | AL | 32.50 | 53.8% |
| TSKB | 26,320 | 812 | --- | 0.4% | 44% | 12% | 13.00 | AL | 9.40 | 38.3% |
| Türkiye Sigorta | 72,073 | 2,224 | --- | 0.5% | 53% | 20% | 54.40 | TUT | 62.05 | -12.3% |
| Vakıf Bank | 157,861 | 4,872 | --- | 0.4% | 24% | -3% | 23.00 | AL | 15.92 | 44.5% |
| Yapı Kredi Bank | 253,412 | 7,820 | 5.6% | 3.9% | 60% | 25% | 33.99 | AL | 30.00 | 13.3% |
| Holdingler | | | | | | | | | | |
| Alarko Holding | 59,160 | 1,826 | 1.0% | 0.7% | 50% | 17% | 166.77 | AL | 136.00 | 22.6% |
| Doğan Holding | 34,806 | 1,074 | --- | 0.5% | 20% | -6% | 18.70 | AL | 13.30 | 40.6% |
| Enka İnşaat | 211,800 | 6,536 | 1.4% | 1.0% | 5% | -18% | 52.00 | AL | 35.30 | 47.3% |
| Koç Holding | 550,543 | 16,990 | 6.5% | 4.6% | 53% | 20% | 243.00 | AL | 217.10 | 11.9% |
| Sabancı Holding | 175,906 | 5,428 | 4.9% | 3.5% | 39% | 8% | 126.00 | AL | 83.75 | 50.4% |
| Şişecam | 144,767 | 4,467 | 3.8% | 2.7% | 3% | -19% | 77.70 | AL | 47.26 | 64.4% |
| Tekfen Holding | 15,148 | 467 | --- | 0.3% | 11% | -13% | 57.60 | AL | 40.94 | 40.7% |
| Petrol ve Gaz | | | | | | | | | | |
| Aygaz | 37,828 | 1,167 | --- | --- | 33% | 4% | 196.15 | AL | 172.10 | 14.0% |
| Petkim | 50,663 | 1,563 | 1.3% | 0.9% | 10% | -14% | 22.00 | TUT | 19.99 | 10.1% |
| Tüpraş | 358,384 | 11,060 | 9.3% | 6.5% | 38% | 8% | 215.62 | AL | 186.00 | 15.9% |
| Enerji | | | | | | | | | | |
| Aksa Enerji | 44,614 | 1,377 | --- | 0.4% | 22% | -4% | 50.70 | TUT | 36.38 | 39.4% |
| Alfa Solar Enerji | 34,114 | 1,053 | --- | 0.3% | 10% | -14% | 103.80 | AL | 92.70 | 12.0% |
| Biotrend Enerji | 8,940 | 276 | --- | 0.1% | 4% | -19% | 31.80 | AL | 17.88 | 77.9% |
| Galata Wind Enerji | 13,802 | 426 | --- | 0.2% | 18% | -8% | 35.77 | AL | 25.56 | 39.9% |
| Enerjisa Enerji | 72,990 | 2,252 | --- | 0.6% | 36% | 6% | 91.40 | AL | 61.80 | 47.9% |
| Demir Çelik | | | | | | | | | | |
| Erdemir | 141,820 | 4,376 | 3.7% | 2.6% | 0% | -22% | 62.50 | AL | 40.52 | 54.2% |
| Kardemir (D) | 24,999 | 771 | 0.9% | 0.6% | -1% | -23% | 37.00 | AL | 23.48 | 57.6% |
| Kimya, Tarımsal İlaç ve Gübre | | | | | | | | | | |
| Aksa Akelik | 32,796 | 1,012 | --- | 0.5% | 4% | -19% | 129.00 | AL | 101.30 | 27.3% |
| Alkim Kimya | 4,935 | 152 | --- | --- | -3% | -24% | 53.00 | AL | 32.90 | 61.1% |
| Hektaş | 38,911 | 1,201 | 0.9% | 0.6% | -23% | -40% | 17.20 | SAT | 15.38 | 11.8% |
| Kimteks Polüretan | 15,364 | 474 | --- | --- | 9% | -15% | 95.95 | AL | 63.20 | 51.8% |
| Otomotiv ve Otomotiv Yan Sanayi | | | | | | | | | | |
| Doğuş Otomotiv | 85,855 | 2,649 | --- | 1.1% | 52% | 19% | 412.00 | AL | 390.25 | 5.6% |
| Ford Otosan | 404,599 | 12,486 | 3.9% | 2.7% | 62% | 26% | 1158.70 | AL | 1153.00 | 0.5% |
| Kordsa | 18,364 | 567 | --- | --- | 22% | -5% | 128.00 | AL | 94.40 | 35.6% |
| Tofaş | 131,875 | 4,070 | 1.7% | 1.2% | 35% | 6% | 340.00 | AL | 263.75 | 28.9% |
| Türk Traktor | 91,161 | 2,813 | --- | 0.8% | 37% | 7% | 1310.34 | AL | 911.00 | 43.8% |
| Otokar | 59,400 | 1,833 | --- | 0.6% | 18% | -8% | 526.50 | TUT | 495.00 | 6.4% |
| Brisa | 38,445 | 1,186 | --- | --- | 63% | 28% | 135.30 | AL | 126.00 | 7.4% |
| Sağlık | | | | | | | | | | |
| Lokman Hekim | 2,790 | 86 | --- | --- | 20% | -6% | 78.30 | AL | 77.50 | 1.0% |
| Meditera Tıbbi Malzeme | 3,834 | 118 | --- | --- | 16% | -9% | 59.20 | AL | 32.22 | 83.7% |
| MLP Sağlık | 43,542 | 1,344 | --- | --- | 40% | 10% | 284.30 | AL | 209.30 | 35.8% |
| Gen İlaç ve Sağlık Ürünleri | 17,190 | 530 | --- | --- | 22% | -4% | 96.90 | AL | 57.30 | 69.1% |
| Selçuk Ecza Deposu | 34,124 | 1,053 | --- | --- | -11% | -30% | 79.80 | AL | 54.95 | 45.2% |
| Perakende ve Toptan | | | | | | | | | | |
| BLM | 238,022 | 7,345 | 7.7% | 5.4% | 30% | 2% | 451.20 | AL | 392.00 | 15.1% |
| Bizim Toptan | 3,377 | 104 | --- | --- | 13% | -12% | 62.50 | AL | 41.96 | 49.0% |
| Mavi Giyim | 32,198 | 994 | --- | 0.9% | 39% | 9% | 114.40 | AL | 81.05 | 41.1% |
| Migros | 76,043 | 2,347 | --- | 1.5% | 25% | -2% | 696.90 | AL | 420.00 | 65.9% |
| Şok Marketler | 37,288 | 1,151 | --- | 0.7% | 16% | -9% | 112.10 | AL | 62.85 | 78.4% |
| Gıda ve İçecek | | | | | | | | | | |
| Coca Cola İçecek | 167,122 | 5,157 | --- | 1.6% | 25% | -2% | 888.80 | AL | 657.00 | 35.3% |
| Tat Gıda | 3,422 | 106 | --- | --- | -25% | -42% | 47.70 | AL | 25.16 | 89.6% |
| Ülker Bisküvi | 41,285 | 1,274 | --- | 0.6% | 37% | 7% | 173.60 | AL | 111.80 | 55.3% |
| Yayla Agro Gıda | 14,337 | 442 | --- | 0.2% | 3% | -19% | 24.70 | AL | 13.19 | 87.3% |
| Büyük Şeffler Gıda | 3,957 | 122 | --- | --- | --- | --- | 53.10 | AL | 36.98 | 43.6% |
| Beyaz Eşya ve Mobilya | | | | | | | | | | |
| Arçelik | 109,468 | 3,378 | --- | 0.6% | 26% | -1% | 203.00 | TUT | 162.00 | 25.3% |
| Vestel Beyaz Eşya | 34,368 | 1,061 | --- | 0.3% | 34% | 5% | 29.00 | AL | 21.48 | 35.0% |
| Vestel Elektronik | 29,118 | 899 | --- | 0.4% | 88% | 47% | 118.00 | AL | 86.80 | 35.9% |
| Yataş | 4,353 | 134 | --- | --- | 20% | -6% | 46.30 | AL | 29.06 | 59.3% |
| Telekom & Teknoloji & Yazılım | | | | | | | | | | |
| Aztek Teknoloji | 10,800 | 333 | --- | --- | 5% | -18% | 225.00 | AL | 108.00 | 108.3% |
| Hibit Bilgisayar Hizmetleri | 8,957 | 276 | --- | --- | 23% | -3% | 108.80 | AL | 70.25 | 54.9% |
| İndeks Bilgisayar | 6,450 | 199 | --- | --- | 44% | 13% | 10.89 | AL | 8.60 | 26.6% |
| Karel Elektronik | 11,621 | 359 | --- | --- | 24% | -3% | 21.00 | AL | 14.42 | 45.6% |
| Kontrolmatik Teknoloji | 47,040 | 1,452 | 1.0% | 0.7% | 8% | -15% | 378.00 | AL | 235.20 | 60.7% |
| Logo Yazılım | 8,085 | 249 | --- | --- | 9% | -14% | 102.70 | TUT | 80.85 | 27.0% |
| Turkcell | 161,150 | 4,973 | 4.7% | 3.3% | 31% | 2% | 102.00 | AL | 73.25 | 39.2% |
| Türk Telekom | 126,840 | 3,914 | --- | 0.6% | 49% | 16% | 44.40 | AL | 36.24 | 22.5% |
| Savunma | | | | | | | | | | |
| Aselsan | 266,988 | 8,239 | 3.7% | 2.6% | 30% | 2% | 89.70 | AL | 58.55 | 53.2% |
| Yapı Malzemeleri | | | | | | | | | | |
| Akçansa | 26,803 | 827 | --- | 0.2% | 2% | -20% | 239.49 | AL | 140.00 | 71.1% |
| Çimsa | 29,181 | 901 | --- | 0.5% | 5% | -18% | 43.40 | AL | 30.86 | 40.6% |
| Kalekim | 12,558 | 388 | --- | --- | 27% | -1% | 39.20 | AL | 27.30 | 43.6% |
| Havacılık | | | | | | | | | | |
| Pegasus | 85,727 | 2,645 | 2.0% | 1.4% | 29% | 1% | 1118.00 | AL | 838.00 | 33.4% |
| TAV Havalimanları | 70,876 | 2,187 | --- | 1.3% | 81% | 42% | 167.60 | AL | 195.10 | -14.1% |
| Türk Hava Yolları | 409,860 | 12,648 | 11.1% | 7.8% | 30% | 2% | 380.00 | AL | 297.00 | 27.9% |
| Kağıt ve Kağıt Ürünleri | | | | | | | | | | |
| Europap Tezöl Kağıt | 9,970 | 308 | --- | --- | 26% | -2% | 28.10 | AL | 22.66 | 24.0% |
| GYO'lar | | | | | | | | | | |
| Emlak GYO | 40,660 | 1,255 | 1.1% | 0.8% | 56% | 22% | 12.50 | AL | 10.70 | 16.8% |
| Ozak GYO | 12,522 | 386 | --- | --- | 12% | -12% | 14.00 | AL | 8.60 | 62.8% |
| Toruşlar GYO | 45,100 | 1,392 | --- | --- | 42% | 11% | 50.00 | AL | 45.10 | 10.9% |
| Kaynak: Deniz Yatırım Strateji ve Araştırma, RasyoNet | | | | | | | | | | |
| | | | 92.3% | 82.5% | | | | | | |

Strateji ve Araştırma Bölümü kapsamındaki hisselerle ait öneri dağılımı

Araştırma öneri dağılımı

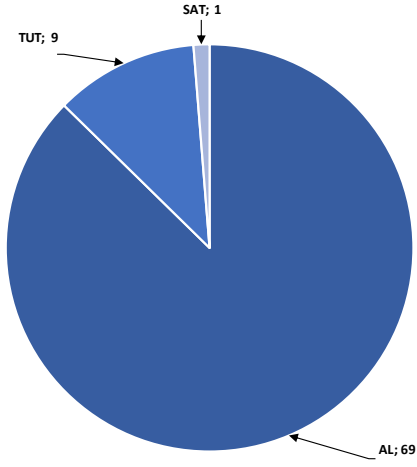

Kaynak: Deniz Yatırım Strateji ve Araştırma Bölümü

Araştırma kapsamı sektörel dağılımı

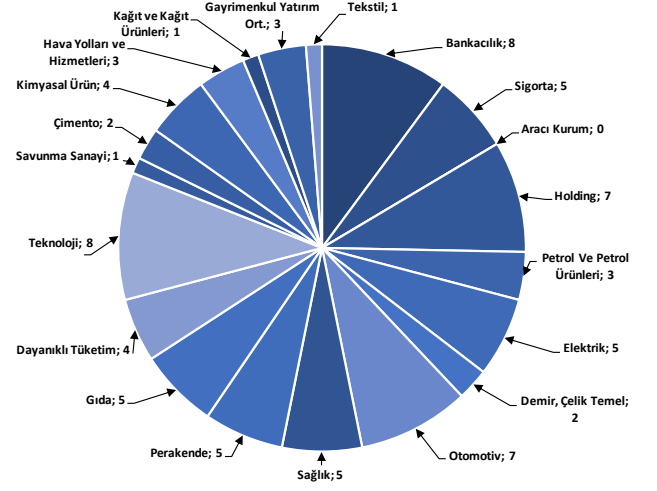

Kaynak: Deniz Yatırım Strateji ve Araştırma Bölümü

Haftalık takvim

| Haftalık Takvim, 01 Nisan 2024 - 07 Nisan 2024 | | | | | | |
|--|-----------|------------------|-----------|-------------------------------------|----------|----------|
| Tarih | Gün | Saat | Ülke | Olay | Beklenti | Önceki |
| 1 Nisan | Pazartesi | 10:00 | TR | S&P Global/ICI İmalat PMI | -- | 50.2 |
| | | 16:45 | ABD | S&P Küresel ABD İmalat PMI | 52.5 | 52.5 |
| | | 17:00 | ABD | İnşaat Harcamaları (Aylık) | 0.70% | -0.20% |
| | | 17:00 | ABD | ISM İmalat | 48.4 | 47.8 |
| | | 17:00 | ABD | ISM Yeni Siparişler | 49.8 | 49.2 |
| | | 17:00 | ABD | ISM İstihdam | -- | 45.9 |
| 2 Nisan | Salı | 11:00 | EUR | HCOB Euro Bölgesi İmalat PMI | 45.7 | 45.7 |
| | | 17:00 | ABD | İş İmkanları (JOLTS) | 8770k | 8863k |
| | | 17:00 | ABD | Fabrika Siparişleri | 1.00% | -3.60% |
| | | 17:00 | ABD | Dayanıklı Mal Siparişleri | 1.40% | 1.40% |
| 3 Nisan | Çarşamba | 10:00 | TR | TÜFE (Aylık) | 3.50% | 4.53% |
| | | 10:00 | TR | TÜFE (Yıllık) | 69.05% | 67.07% |
| | | 10:00 | TR | Çekirdek TÜFE Endeksi (Yıllık) | 75.19% | 72.89% |
| | | 10:00 | TR | ÜFE (Aylık) | -- | 3.74% |
| | | 10:00 | TR | ÜFE (Yıllık) | -- | 47.29% |
| | | 12:00 | EUR | TÜFE Tahmini (Yıllık) | 2.50% | 2.60% |
| | | 12:00 | EUR | TÜFE (Aylık) | 0.90% | 0.60% |
| | | 12:00 | EUR | TÜFE (Yıllık) | 3.00% | 3.10% |
| | | 12:00 | EUR | İşsizlik Oranı | 6.40% | 6.40% |
| | | 15:15 | ABD | ADP Tarım Dışı İstihdam Değişikliği | 150k | 140k |
| | | 16:45 | ABD | S&P Küresel ABD Hizmet PMI | 51.7 | 51.7 |
| | | 16:45 | ABD | S&P Küresel ABD Bileşik PMI | -- | 52.2 |
| | | 17:00 | ABD | ISM Hizmet Endeksi | 52.8 | 52.6 |
| | | 17:00 | ABD | ISM İmalat Dışı İstihdam | -- | 48 |
| 4 Nisan | Perşembe | 11:00 | EUR | Euro Bölgesi Hizmetler PMI | 51.1 | 51.1 |
| | | 11:00 | EUR | Euro Bölgesi Bileşik PMI | 49.9 | 49.9 |
| | | 12:00 | EUR | ÜFE (Aylık) | -0.70% | -0.90% |
| | | 12:00 | EUR | ÜFE (Yıllık) | -8.60% | -8.60% |
| | | 14:30 | TR | Efektif Döviz Kuru | -- | 58.55 |
| | | 14:30 | TR | Yabancı Net Hisse Senedi Yatırımı | -- | \$429m |
| | | 15:30 | ABD | Ticaret Dengesi | -\$66.2b | -\$67.4b |
| | | 15:30 | ABD | İşsizlik Başvurusu Başvuruları | -- | 210k |
| 5 Nisan | Cuma | 12:00 | EUR | Perakende Satışlar (Aylık) | -0.30% | 0.10% |
| | | 12:00 | EUR | Perakende Satışlar (Yıllık) | -0.80% | -1.00% |
| | | 15:30 | ABD | Tarım Dışı İstihdam | 200k | 275k |
| | | 15:30 | ABD | Özel Tarım Dışı İstihdam | 168k | 223k |
| | | 15:30 | ABD | İşsizlik Oranı | 3.90% | 3.90% |
| | | 15:30 | ABD | Ortalama Saatlik Kazançlar (Aylık) | 0.30% | 0.10% |
| | | 15:30 | ABD | Ortalama Saatlik Kazançlar (Yıllık) | 4.10% | 4.30% |
| | | 15:30 | ABD | İşgücü Katılım Oranı | 62.50% | 62.50% |
| | | 15:30 | ABD | İşsizlik Oranı | -- | 7.30% |
| | | 17:30 | TR | Hazine Nakit Dengesi | -- | -198.3b |
| 22:00 | ABD | Tüketici kredisi | \$17.200b | \$19.495b | | |
| 06 - 07 Nisan | Haftasonu | - | - | | | |

*(M.A.):Mevsimsellikten arındırılmış

Kaynak: Bloomberg, Deniz Yatırım Strateji ve Araştırma

Beklenen Finansal Açıklamalar

| Tarih | Şirket |
|----------|--|
| 29 Şubat | Bankaların konsolide olmayan sonuçları için son gün |
| 11 Mart | Bankaların konsolide sonuçları için son gün |
| 9 Mayıs | Şirketlerin konsolide olmayan sonuçları için son gün |
| 20 Mayıs | Şirketlerin konsolide sonuçları için son gün |

Beklenen Finansal Açıklamalar

| Tarih | Şirket | Çeyrek | Konsensus Net Kar Beklentisi | Deniz Yatırım Net Kar Beklentisi |
|---------|--------|--------|------------------------------|----------------------------------|
| 2 Nisan | SAHOL | 4Ç23 | TRY 10,917 mln | - |
| 3 Nisan | THYAO | 4Ç23 | TRY 9,573 mln | TRY 15,141 mln |

Kaynak: Research Turkey, Deniz Yatırım Strateji ve Araştırma

Sayılar milyon TL ifade etmektedir.

Yasal Uyarı

Bu rapor/e-posta içerisinde yer alan değerlendirmeler Deniz Yatırım Menkul Kıymetler A.Ş. tarafından, güvenilir olduğuna inanılan kaynaklardan elde edilen bilgi ve veriler kullanılarak genel nitelikte hazırlanmıştır. Raporunda yer alan ifadeler, mali durumunuz ile risk ve getiri tercihlerinize uygun olmayabilir ve hiçbir şekilde alış veya satış yapılması yönünde yönlendirme olarak değerlendirilmemelidir. Deniz Yatırım, bu bilgilerin doğru, eksiksiz ve değişmez olduğunu garanti etmemektedir. Bu sebeple, okuyucuların, bu raporlardan elde edilen bilgilere dayanarak hareket etmeden önce, bilgilerin doğruluğunu teyit etmeleri önerilir ve bu bilgilere dayanılarak aldıkları kararlarda sorumluluk okuyucuların kendilerine aittir. Bilgilerin eksikliği ve yanlışlığından Deniz Yatırım hiçbir şekilde sorumlu tutulamaz. Ayrıca, Deniz Yatırım ve DenizBank Finansal Hizmetler Grubu çalışanları ve danışmanlarının, herhangi bir şekilde bu rapor/e-posta içerisinde yer alan bilgiler dolayısıyla ortaya çıkabilecek, doğrudan veya dolaylı zararlarla ilgili herhangi bir sorumluluğu yoktur. Burada yer alan bilgiler sermaye piyasası aracına yönelik bir yatırım tavsiyesi, alım-satım önerisi ya da getiri vaadi değildir ve yatırım danışmanlığı kapsamında yer almamaktadır. Yatırım Danışmanlığı hizmeti; yetkili kuruluşlar tarafından imzalanacak yatırım danışmanlığı sözleşmesi çerçevesinde kişilerin risk ve getiri tercihleri dikkate alınarak kişiye özel sunulmaktadır. Buradaki içeriğin hiçbir bölümü Deniz Yatırım Menkul Kıymetler A.Ş.'nin yazılı izni olmadan çoğaltılamaz, hiçbir şekilde ve ortamda yayımlanamaz, alıntı yapılamaz ve kullanılamaz. Sadece burada yer alan bilgilere dayanarak yatırım kararı verilmesi beklentilerinize uygun sonuçlar doğurmayabilir.

© DENİZ INVEST 2024

Derecelendirme

Deniz Yatırım Analistleri, her hisse senedi için bir veya birden fazla değerlendirme yöntemi kullanarak 12 aylık hedef değerler (fiyatlar) ve buna bağlı olarak potansiyel getirileri hesaplamaktadır. 12 ay derecelendirme sistemimiz; AL, TUT ve SAT olmak üzere 3 farklı genel yatırım tavsiyesi içerir.

AL: Hisse senedinin gelecek 12 ay toplam potansiyel getirisinin **en az %20 ve üzerinde** oluşması şeklindeki değerlendirme ifade etmektedir.

TUT: Hisse senedinin gelecek 12 ay toplam potansiyel getirisinin **%0-20 aralığında** oluşması şeklindeki değerlendirme ifade etmektedir.

SAT: Hisse senedinin gelecek 12 ay toplam potansiyel getirisinin **%0'dan daha düşük** seviyelerde oluşması şeklindeki değerlendirme ifade etmektedir.

| Derecelendirme | Potansiyel Getiri (PG), 12-ay |
|----------------|-------------------------------|
| AL | ≥%20 |
| TUT | %0-20 |
| SAT | ≤%0 |

Kaynak: Deniz Yatırım

Deniz Yatırım Analistleri hisse senetlerini potansiyel katalizörler, tetikleyici gelişmeler, riskler ile piyasa, sektör ve rakip firma gelişmeleri ışığında değerlendirmektedir. Analistlerimiz genel yatırım tavsiyesinin kamuoyuyla paylaşılmasını takip eden süreçte hisse senetlerini titizlikle yakından takip etmeye devam etmekte; ancak, hisse senedi fiyatındaki dalgalanmalardan ötürü değerler, derecelendirme sistemimizdeki sınırları aştığı takdirde, analistlerimiz hisse senedi hakkında sundukları tavsiyeyi değiştirmemeyi ve/veya Gözden Geçirme (GG) sürecine almayı tercih edebilirler.