

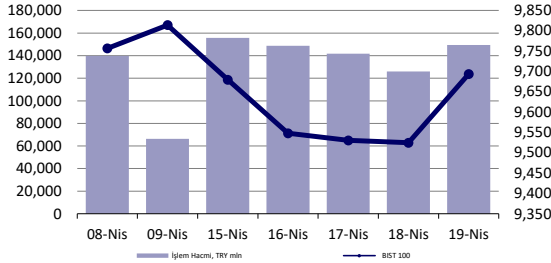

### Hisse Senedi Piyasası



### Endeksler, para piyasaları ve emtia

	Kapanış	Önceki	1 Gün	1 Ay	Yıl Baş.
BIST100	9,693	9,525	1.8%	6.0%	29.8%
İşlem Hacmi, TL mln	149,481	126,016	18.6%	-23.4%	61.3%
Türkiye 2032 (13.10.2032)	24.27%	24.73%	-46 bps	100 bps	182 bps
Türkiye 2032	6.87%	6.89%	-2 bps	17 bps	26 bps
TCMB karşılık fonlama mlyt	-	-	-	-	-
USD/TRY	32.54	32.53	0.0%	1.6%	10.2%
EUR/TRY	34.72	34.69	0.1%	-0.5%	6.7%
Sepet (50/50)	33.63	33.61	0.1%	0.5%	8.3%
DOW	37,986	37,775	0.6%	-4.5%	0.8%
S&P500	4,967	5,011	-0.9%	-5.2%	4.1%
FTSE	7,896	7,877	0.2%	0.2%	2.1%
MSCI EM	1,004	1,019	-1.4%	-4.2%	-1.9%
MSCI EE	45.31	45.19	0.3%	-0.3%	1.1%
Shanghai SE Comp	3,065	3,074	-0.3%	-0.4%	3.0%
Nikkei	37,068	38,080	-2.7%	-9.2%	10.8%
Petrol (Brent)	86.56	87.29	-0.8%	12.9%	12.9%
Altın	2,392	2,379	0.5%	9.7%	15.9%

### En Çok Yükselen & Düşenler (BIST 100)

	Hisse Kodu	Son Kapanış	Gün Değ.	Hacim, TRY bin
<b>En çok yükselenler</b>				
Türk Telekom	TTKOM	39.16	10.0%	1,459,788
Tekfen Holding	TKFEN	44.94	10.0%	644,409
Akbank	AKBNK	62.50	6.7%	4,511,711
Garanti Bankası	GARAN	78.70	6.4%	2,299,037
Bera Holding	BERA	20.70	6.0%	559,861
Cw Enerji Mühendislik	CWENE	305.25	5.0%	643,859
<b>En çok düşenler</b>				
Alarko Holding	ALARK	119.20	-9.9%	5,453,764
Doğuş Otomotiv	DOAS	330.25	-5.1%	1,727,606
Vestel	VESTL	87.20	-4.8%	1,488,395
Emlak G.M.Y.O.	EKGYO	8.96	-2.1%	4,747,812
Türk Traktör	TRAK	915.00	-1.7%	446,668
Borusan Yat. Paz.	BRYAT	3,340.00	-1.3%	267,441

### 5 Yıllık Ülke Risk Primi (CDS) (baz puan)



## günlük bülten

### Piyasa yorumu:

Bu sabah pozitif açılış ve sonrasında 9610 – 9830 arasında işlem aktivitesi bekliyoruz.

Cuma günü endeks +1.77% değişimle 9693,46 seviyesinde kapattı. İşlem hacmi yüksek seviyede gerçekleşti.

Günlük Bültenimizin ilerleyen sayfalarında detaylı şekilde görebileceğiniz Seçilmiş İndikatörler Puanlama Sistemimize göre bugün öne çıkan ilk 5 hisse senedi: **ASELS, BERA, CWENE, GWIND ve KONYA**. [İlgili sayfada sistemimizin metodolojisini ve uyarı notunu okumanızı önemle belirtmek isteriz.](#)

**Önemli hatırlatma: Strateji ve Araştırma Bölümü olarak yaptığımız tüm kapsamlı analizlerimize denizyatirim.com adresi üzerinde yer alan Analiz-Araştırma Raporları sekmeleri üzerinden 7/24 geriye dönük değerlendirmelerimiz de dahil olmak üzere "Müşteri Girişi" yaparak ulaşabilirsiniz.**

### Bugünün haberleri:

#### Piyasa gelişmesi

- Havacılık Sektörü:** Financial Times - Türkiye havacılık sektörüne yönelik değerlendirme
- Otomotiv Sektörü:** Toplam ihracat Mart ayında %3,9 azaldı
- Ons Altın & Gümüş ETF İşlemleri:** Jeopolitik riskler talep kanalını canlı tutuyor

#### Hisse senetleri

- TUPRS:** Stratejik Dönüşüm Planı kapsamında yapılacak yatırımlar / olumlu
- TTKOM:** Uzun Vadeli Kredi Anlaşması / nötr

## Piyasalarda bugün

Global varlıklarda risk algısındaki bozulma geride kalan hafta ile devam etti. Küresel hisse senetleri gelişmişinden gelişmekte olanlarına dek geniş yelpazede değer kaybediyor. Son 3 haftanın tamamında geri çekilme söz konusu. Geride kalan haftadaki performanslar, gelişmişler için %-3, GOÜ sınıfı içinse %-4 ile karşımıza çıktı. MSCI TR endeksini de %-1 ile takip ettik. Brent tipi petroldeki %3'ün üzerinde haftalık değer kaybı kısa vadeli enflasyonist riskler açısından kısmen dengeleyici unsur konumunda. Ons altını ise %2 yükselişle, jeopolitik cephedeki gelişmeler ve Asya'dan geldiği konuşulan talep ile ETF katkısı olmadan takip eder pozisyonumuzu koruduk. Yerel varlıklarda BIST 100 endeksini 5 haftanın ardından ilk kez %-1 olumsuz tarafta izlerken, XBANK ise son 5 haftada olduğu üzere pozitif bölgede %+4 ile yer aldı. İçeriye konuşurken, özellikle TCMB'nin attığı son regülasyon azaltıcı adımları da takiben, tahvil faizlerine mutlak surette yer vermek gerektiği kanaatindeyiz. Haftalık bazda 10y vadeli gösterge kağıdın faizi +125bp ile %28.40'a yükselirken, son 4 haftadaki kümülatif yükseliş ise +200bp oldu. Bu ölçekte olmasa da USD cinsi aynı vadenin faizi de +35bp ile %7.77'de kapanış gerçekleştirdi.

Cuma günü ABD piyasalarında teknoloji sınıfındaki satış baskısı Nasdaq kapanışının %-2'ye taşınmasına zemin hazırladı. Nvidia ve Super Micro Computer hisselerindeki en az %10'luk değer kayıpları endeksin baskılanmasında önemli bir rol üstlendi. Böylece endeks, 2024'ün en kötü gününü geride bırakmış oldu. S&P 500 endeksi <5000 puan ile kapanış yaparken, son 6 günün tamamındaki zayıflaması ile Ocak 2022'den bu yana en uzun süreç içerisinde yer alıyor. Yeni haftada teknoloji tarafından gelecek olan bilançolar başta ABD piyasaları olmak üzere risk iştahının şekillenmesinde rol üstlenecek.

Bu sabah spot Asya işlemlerinde çip üreticilerinin önderlik ettiği grup ABD seansını takiben baskılanmaya devam ederken, genel hava olumlu seyrediyor. Vadeli ABD ve Avrupa endeksleri de pozitif açılışa işaret etmekte. ABD'den Perşembe günü gelecek olan GSYH ve Cuma günü izleyeceğimiz PCE verileri kritik önemde yer alıyor. Yine Perşembe günü içeride PPK toplantısını izleyeceğiz. Genel konsensüs politika faizinde değişiklik gerçekleştirilmemesi yönünde. Biz de Bölüm olarak benzer düşüncedeyiz.

Yerel varlıklar açısından kısa vadeli fiyatlamada dinamiklerinde önemli bir değişiklik olmadığını düşünmeye devam ediyoruz. Orta-uzun vadeli pozisyon birikimi açısından önemli bir şans olduğu kanaatindeyiz. Bununla birlikte, enflasyonla mücadele sürecindeki beklentilerin katılaşması sorunu, enflasyon muhasebesinin anlaşılma ve yatırımcıya anlatma kısmında yarattığı karmaşa ve alternatif getirilerdeki artış kısa vadeli işlemlerde oynaklık riskinin belirli aralıklar gündeme gelmesine bir süre daha neden olacaktır.

## Piyasa gelişmesi

### Havacılık Sektörü: Financial Times - Türkiye havacılık sektörüne yönelik değerlendirme

Financial Times, haftasonu Türkiye havacılık sektörünü ele aldıkları haber yayınladı. Haberden çıkardığımız önemli notları ve haber linkini aşağıda bulabilirsiniz.

Türkiye'nin havacılık sektörü, havayolları ve havalimanlarının yıllarca süren yatırımları ve uluslararası seyahatleri, pandemiden sonra rakiplerin beklediğinden daha hızlı bir şekilde toparlanmasıyla ön planda. Ülkenin ana havayolu şirketleri - bayrak taşıyıcı Türk Hava Yolları ve düşük maliyetli havayolu şirketi Pegasus Hava Yolları - geçen yıl, pandemiden önceki yıl olan 2019'a göre yüzde 10 artışla 115 milyon yolcu taşıdı. Uluslararası Havalimanları Konseyi'ne göre bu rakam, bu yıl pandemi öncesi seviyeleri aşması muhtemel olan küresel hava yolcu hacimleriyle kıyaslanacak ölçekte.

Veri firması OAG'ye göre İstanbul havalimanı geçen yıl uçuş sayıları bakımından Avrupa bölgesinin en yoğun havalimanı olurken, Türk Hava Yolları, Ryanair ve easyJet'in ardından en yoğun üçüncü havayolu oldu.

Türkiye'nin havacılık sektörünün rakiplerine kıyasla hızla büyümesi, ülkenin Avrupa pazarında baskın bir oyuncu haline gelmesine yol açtı. Büyüme, ülkenin havayolları ve havalimanlarının altyapı ve filolarını geliştirmeye yatırım yapmaları ve pandemiden ardından kapasitelerini hızla artırmalarıyla gerçekleşti. Türkiye'nin canlı turizm sektörü de bu büyümeye katkı sağladı. Türk havacılığının yükselişi, sektörün bir bölümünün gerileme içinde olduğu Batı Avrupa'daki tabloyla keskin bir tezat oluşturuyor. Bölgenin büyük ulusal havayolu grupları, British Airways'in sahibi IAG, Air France-KLM ve Lufthansa, pandemi kesintisinden sonra işlerini ihtiyatlı bir şekilde yeniden inşa ettikten sonra, 2019'dan daha küçük tarifelerle uçmaya devam ediyor. Türk Hava Yolları, sektörün önemli bir kapasite ölçütü olan mevcut koltuk kilometresini (AKK), rota haritasını ve uçak filosunu genişleterek geçen yıl 2019'a göre yaklaşık yüzde 25 artırdı. Pegasus da benzer şekilde filosunu genişleterek pandemiye rağmen kapasitesini artırdı. Uluslararası Hava Taşımacılığı Birliği'ne göre, birçok taşıyıcının pandemi sırasında işten çıkarılması nedeniyle sektör genelinde ASK aynı dönemde yüzde 5,6 küçüldü. Türk Hava Yolları, Aralık ayında 200'den fazla Airbus uçağı sipariş ettikten sonra daha da büyümeyi planlarken, Pegasus önümüzdeki beş yıl içinde orta mesafeli uçuşlara yönelik 68 tek koridorlu Airbus jeti almayı bekliyor.

Türkiye'nin havacılık sektörüne yapılan yatırımlar, ülkenin en büyük şehri olan İstanbul'daki amiral gemisi havalimanı ile sınırlı kalmadı. Kısa süre önce İstanbul Sabiha Gökçen Havalimanı'nda ikinci bir pist açılırken, başkent Ankara ve turizm merkezi Antalya'da da genişletme çalışmaları devam ediyor. Türkiye'de birçok büyük havalimanını işleten TAV'ın CEO'su Serkan Kaptan, grubun "sürekli bir yatırım programı aracılığıyla büyümenin temellerini attığını" söyledi.

Türkiye'nin baskın turizm sektörü de havacılık sektörü için itici güç olmuştur. Geçen yıl 54 milyar dolarlık rekor seviyeye ulaşan turizm gelirlerinin, zayıf para birimi sayesinde yabancı ziyaretçi sayısındaki güçlü artışla birlikte 2024 yılında 60 milyar dolara ulaşması bekleniyor. Liranın son beş yılda dolar karşısında yüzde 80 değer kaybetmesi, gelirlerinin önemli bir bölümünü yabancı para birimleri üzerinden elde eden Türk havayolu şirketlerine de yardımcı oldu.

Haber için link | [FinancialTimes](#)

Düşüncemiz: Daha önce yayınladığımız birçok havacılık raporunda, Türkiye havacılık sektörüne yönelik benzer düşüncelerimize yer vermiştik. Yakın zamanda paylaştığımız [Havacılık Sektörü Değerlendirmesi ve 4Ç23 Beklenti Raporu](#)'nda da "Türkiye'nin, yolcu ve turizm rakamlarında pandemiden etkilerini geride bıraktığını, Avrupa ve birçok ülkenin henüz pandemi öncesi rakamlara ulaşamadığını, beklentilerin birçoğunun 2024 yılında pandemi öncesi rakamları yakalaması yönünde olduğunu ve Türkiye'nin coğrafi konumu ve var olan şirketlerin küresel ölçekte hizmet veren işletmeler olması sayesinde global pastadan ciddi anlamda pay almaya devam edeceği" yönündeki düşüncemize yer vermiştik. Bugün, yayınladığımız düşüncelerimiz doğrultusunda, Türkiye havacılık sektörünün, global haber sitelerinde gözleri üstüne çekmesini havacılık sektörü hisseleri üzerinde olumlu ve önemli bir gelişme olarak değerlendiriyoruz.

### Otomotiv Sektörü: Toplam ihracat Mart ayında %3,9 azaldı

Otomotiv Sanayi Derneği'nin paylaştığı verilere göre, 2024 yılı Mart ayında toplam üretim %4,3, otomobil üretimi bir önceki yılın aynı ayına göre %0,4 azaldı. Toplam üretim 136.611 adet, otomobil üretimi ise 87.260 adet düzeyinde gerçekleşti. 2024 yılı Mart ayında bir önceki yılın aynı ayına göre, toplam otomotiv ihracatı %3,9, otomobil ihracatı ise %8,5 oranında azaldı. Bu dönemde, toplam ihracat 91.985 adet, otomobil ihracatı ise 54.121 adet düzeyinde gerçekleşti.

## Ons Altın & Gümüş ETF İşlemleri: Jeopolitik riskler talep kanalını canlı tutuyor

Haftalık değişim/yorum: Hesaplamalarımıza göre, ETF'ler ons altında geride kalan hafta içerisinde -1.1 milyar dolar ile takip edilirken, gümüşte ise söz konusu rakam -0.6 milyar dolar pozisyonlanma ile karşımıza çıktı. Nisan ayı işlemleri kısa ve uzun vade açısından bir kez daha pozitif tabloyu karşımıza çıkarıyor. Son 10 yıl ortalamasında +%1.34, 5 yılda ise +%2.13 ons altın değişimleri görüyoruz.

2024'e ait düşüncelerimize yönelik değerlendirmelerimizi 10 Ocak 2024 tarihinde yayımladığımız Strateji Raporumuz ile aşağıdaki şekilde belirtiyoruz:

2024 yılına ait ortalama fiyat beklentimizi \$2035 (2023 beklentimiz \$1945 ortalama, gerçekleşen \$1943 ortalama) seviyesinde belirliyoruz. Söz konusu yaklaşımımıza temel oluşturan gerekçelerimizde ise önemli bir değişiklik henüz bulunmuyor: i) global faiz hadlerindeki tepe noktaya gelindiğini ve faiz indirimlerinin tartışmaya açıldığını görüyoruz ii) ETF'lerin son 3 yılda 36 milyar dolar satış gerçekleştirmesi iii) riskli varlıklara yönelimin yılın ikinci yarısına sarkma ihtimaline karşı başta ons altın olmak üzere değerli metallerdeki yükseliş beklentimizi 2024 ve özellikle de 2025'te devreye almamız iv) Amerikan para politikasının kademeli gevşeme aşamasına girmek üzere olduğunu düşünmemiz gerekçe olarak gösterilebilir.

Kısa vadeli işlemlerde \$2300-2200-2160/50 destek, \$2430 ise direnç bölgesi olarak yakından izlenebilir. Uzun vade yatırımcılar açısından altın ve gümüş özelinde emtia piyasası pozitif düşüncelerimizi orta katsayı ile de olsa muhafaza ediyoruz.

## Şirket haberleri

### TUPRS: Stratejik Dönüşüm Planı kapsamında yapılacak yatırımlar / olumlu

Şirket'in 24 Kasım 2021 tarihinde açıkladığı Stratejik Dönüşüm Planı kapsamında; katma değeri yüksek kimyasal ürünler üretmek ve Kapsam 3 emisyonlarının azaltılmasını sağlamak amacıyla toplam 256 milyon ABD doları bedelindeki "İzmit ve İzmir Rafinerisi Propilen Splitter Projesi" ile "İzmir Rafinerisi Propan Propilen Depolama ve Satış Sistemi Tesisi Projesi" yatırımlarının yapılmasına karar verilmiştir.

Stratejik Dönüşüm Planı kapsamındaki yatırım kararını TUPRS payları açısından olumlu olarak değerlendiriyoruz.

### TTKOM: Uzun Vadeli Kredi Anlaşması / nötr

Türk Telekom olarak yatırımlarının, stratejik girişimlerinin ve büyüme planlarının finansmanı amacıyla, Credendo (Belçikalı ihracat kredi kuruluşu) sigortası kapsamında, Şirket ile Citibank (Orijinal Kreditör ve Aracı Banka) arasında 120.600.300 USD tutarında uzun vadeli bir kredi anlaşması imzalanmıştır. Söz konusu kredinin nihai vadesi Ocak 2034, ortalama vadesi 4,2 yıl, sigorta primi ve diğer peşin maliyetler dâhil toplam maliyeti ise yıllık Term SOFR + %2,97'dir. İlgili haberi TTKOM payları açısından nötr olarak değerlendiriyoruz.

## KAP haberleri

Kar Payı Ödemeleri												
Hisse Kodu	Özet Bilgi	Dağıtım Tarihi	Kapanış Fiyatı	Pay Başına Kar (Brüt TL)	Pay Başına Kar (Net TL)	Kar Payı Verimi	XU030 Ağırlık	XU030'a Yüzdese Etkisi	XU030'a Puansal Etkisi	XU100 Ağırlık	XU100'e Yüzdese Etkisi	XU100'e Puansal Etkisi
BEYAZ	Kar payı	22.04.2024	26.48	0.11	0.10	0.42%	Yok	Etkisi bulunmuyor	Etkisi bulunmuyor	Yok	Etkisi bulunmuyor	Etkisi bulunmuyor
GLCVY	Kar payı	22.04.2024	47.50	0.92	0.83	1.93%	Yok	Etkisi bulunmuyor	Etkisi bulunmuyor	Yok	Etkisi bulunmuyor	Etkisi bulunmuyor

Kaynak: Deniz Yatırım Strateji ve Araştırma, Rasyonet, KAP

Genel Kurullar						
1.hafta						
01 Nisan 2024 Pazartesi	02 Nisan 2024 Salı	03 Nisan 2024 Çarşamba	04 Nisan 2024 Perşembe	05 Nisan 2024 Cuma	06 Nisan 2024 Cumartesi	07 Nisan 2024 Pazar
TUPRS / 10:00	CANTE / 10:00	FROTO / 14:00	AKCNS / 10:00	CEMAS / 09:00		
KFEIN / 13:00	MIPAZ / 13:00		AKMGY / 11:00	BIOEN / 10:30		
PCILT / 14:00	USAK / 14:00		ARCLK / 14:00	CCOLA / 11:00		
AYGAZ / 15:00			AVPGY / 14:00	DGGYO / 11:00		
			ENJSA / 15:00			
2.hafta						
08 Nisan 2024 Pazartesi	09 Nisan 2024 Salı	10 Nisan 2024 Çarşamba	11 Nisan 2024 Perşembe	12 Nisan 2024 Cuma	13 Nisan 2024 Cumartesi	14 Nisan 2024 Pazar
3.hafta						
15 Nisan 2024 Pazartesi	16 Nisan 2024 Salı	17 Nisan 2024 Çarşamba	18 Nisan 2024 Perşembe	19 Nisan 2024 Cuma	20 Nisan 2024 Cumartesi	21 Nisan 2024 Pazar
ISMEN / 10:00	OZGYO / 09:00	AZTEK / 10:00	GLCVY / 10:00	KORDS / 10:00	ULUUN / 11:30	
BEYAZ / 11:00	ADEL / 09:30	ARENA / 10:30	GWIND / 10:00	MAKTK / 11:00		
FLAP / 14:00	DOAS / 10:00	RYGYO / 10:30	GLRYH / 11:00	TKNSA / 13:30		
	KRONT / 11:00	AEFES / 11:00	EGGUB / 14:00	ASUZU / 14:00		
	CLEBI / 14:00	BRYAT / 11:00	KCHOL / 16:00	BRISA / 14:00		
	MGROS / 14:00	IEYHO / 11:00		DIRIT / 14:00		
	NUGYO / 14:00	RYSAS / 12:30				
	ULUFA / 14:30	EGEPO / 14:00				
		AGHOL / 15:00				
4.hafta						
22 Nisan 2024 Pazartesi	23 Nisan 2024 Salı	24 Nisan 2024 Çarşamba	25 Nisan 2024 Perşembe	26 Nisan 2024 Cuma	27 Nisan 2024 Cumartesi	28 Nisan 2024 Pazar
		DNISI / 09:30	EBEBK / 10:00	INFO / 10:00		PEGYO / 10:00
		SODSN / 10:00	EDATA / 10:00	DOKTA / 10:30		
		PARSN / 10:30	AFYON / 10:30	KERVY / 11:00		
		ALKA / 14:00	MACKO / 11:00	HEKTS / 11:00		
			MAVI / 11:00	POLHO / 11:00		
			CRFSA / 13:30	DESA / 14:30		
			NTGAZ / 14:00	ISSEN / 10:00		
			ALKIM / 14:00	IHGZT / 09:00		
			HTTBT / 10:00	IHLGM / 10:00		
			CIMSA / 14:00	IHEVA / 11:00		
			TATGD / 14:00			
			BAGFS / 11:00			
5.hafta						
29 Nisan 2024 Pazartesi	30 Nisan 2024 Salı					
GENIL / 10:00	IHLAS / 09:00					
DARDL / 11:00	AKSGY / 10:00					
SAHOL / 11:00	LINK / 14:00					
DAPGM / 13:00	BOBET / 14:00					
KUVVA / 14:00	BMSTL / 14:00					
KBORU / 14:00	MARBL / 15:00					
	GOLTS / 15:00					

Kaynak: Deniz Yatırım Strateji ve Araştırma, KAP

KAP HABERLERİ	
Hisse	Haber
ARCLK	Finansal Takvim; Şirketin 2024 yılı 1. Çeyrek Finansal Sonuçları'nın 26 Nisan 2024 günü KAP'ta yayınlanması planlanmaktadır.
KAYSE	Entegrasyon ve Modernizasyon Yatırımları Hakkında; Entegrasyon ve Modernizasyon Yatırımları başlığı kapsamında 1 Adet C Maya Vakum Kazanı, 1 Adet Küspe Presesi, 4 Adet Pres Filtre Modernizasyonu faaliyete geçmiştir.
KLKIM	Rekabet Kurulu'nun Kalekim Lyksor Kimya San. A.Ş. nezdinde devam eden soruşturması; 18 Aralık 2023 tarihli özel durum açıklamasında belirtildiği üzere Rekabet Kurumu Kurulu'nun, sermayesinin %75'ine sahip olduğu bağlı ortaklığı Kalekim Lyksor Kimya San. A.Ş. hakkında 4054 sayılı Rekabetin Korunması Hakkında Kanun'un 4. maddesinin ihlal edilip edilmediğinin belirlenmesi amacıyla soruşturma başlattığı bildirilmiştir. Söz konusu soruşturma halen devam etmektedir. Bu aşamada, 4054 sayılı Kanun'un 16. maddesi birinci fıkrası (d) bendi uyarınca Kalekim Lyksor Kimya San. A.Ş.'ye yargı yolu açık olmak üzere 2.689.884,85 TL idari para cezası verilmesine karar verilmiştir. Rekabet Kurulu tarafından Kalekim Lyksor Kimya San. A.Ş. 'ye yönlendirilen idari para cezası için %25 erken ödeme indiriminden yararlanılıp 2.017.413,64 TL yasal süresi içinde ödenecek ve belirtilen hususa dair gerekçeli kararın şirkete tebliğ edilmesinin ardından mevcut yasal haklar değerlendirilecektir.
THYAO	Finansal Takvim; Şirketin 2024 yılı 1. Çeyrek Finansal Sonuçlarınının 22 Mayıs 2024 günü piyasa kapanışı sonrasında KAP 'ta yayınlanması planlanmaktadır.

Kaynak: Deniz Yatırım Strateji ve Araştırma, KAP

## Teknik yorum

### BIST 100 endeksi

Cuma günü endeks +1.77% değişimle 9693,46 seviyesinde kapattı. İşlem hacmi yüksek seviyede gerçekleşti. 9500 üstünde tutunmayı başaran endeks, tepki alımlarının kuvvetlenmesiyle günü sert yükselişle tamamladı. Kısa vadeli ilk hedef / direnç 10010 olarak takip ediyoruz. Ara direnç seviyesi 9830. Kısa vadeli pozisyonlarda 9430-9500 bandını ana destek olarak görüyoruz. 5 g Ort. 9595.28 22 g. Ort. 9234.57 seviyesindedir. Destek olarak 9500 ve 9570, direnç olarak 9750 ve 9830 takip ediyoruz. Bu sabah pozitif açılış ve sonrasında 9610 – 9830 arasında işlem aktivitesi bekliyoruz.

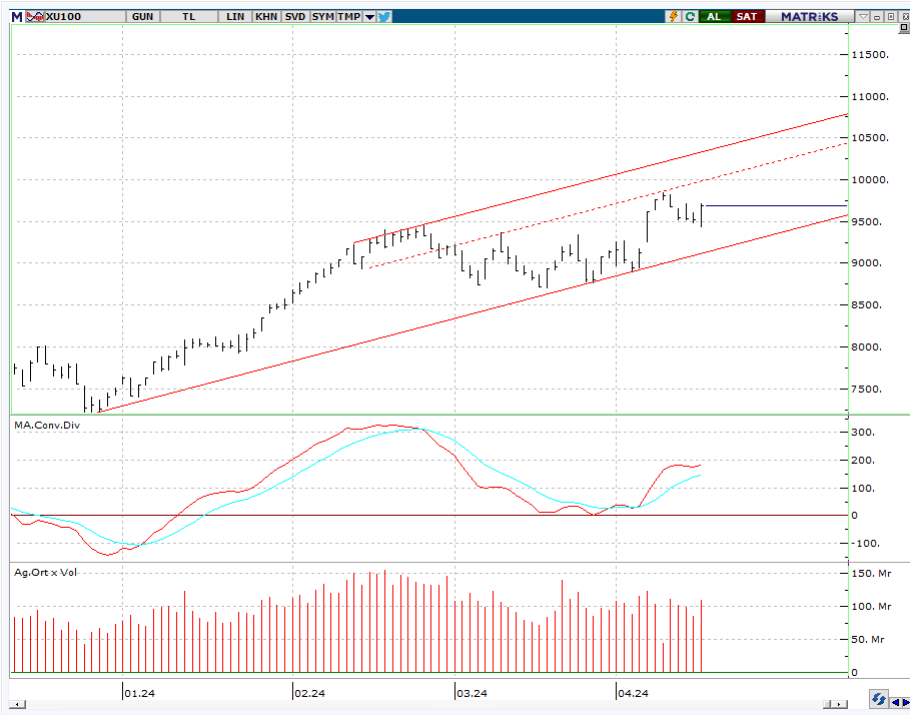

## VIOP - X30Y vade teknik analiz

Cuma vadeli endeks günü +2.10% değişimle 10614,75 seviyesinde kapattı. İşlem hacmi yüksek seviyede gerçekleşti. Vadeli endeks dün tam da kısa vadeli işlem bandı 10280- 10660 bandında işlem gördü.10660 kritik direnç olarak görmeye devam ediyoruz. Bu seviye üstünde yeni hedef / direnç olarak 11000 takip ediyoruz. Ara direnç seviyesi 10800.5g. Ort. 10486.25 22 g. Ort. 10211,13 seviyesindedir. Destek olarak 10500 ve 10570, direnç olarak ise 10660 ve 10800 seviyelerini takip ediyoruz. Bu sabah pozitif açılış ve sonrasında 10500 – 10800 arasında işlem aktivitesi bekliyoruz.

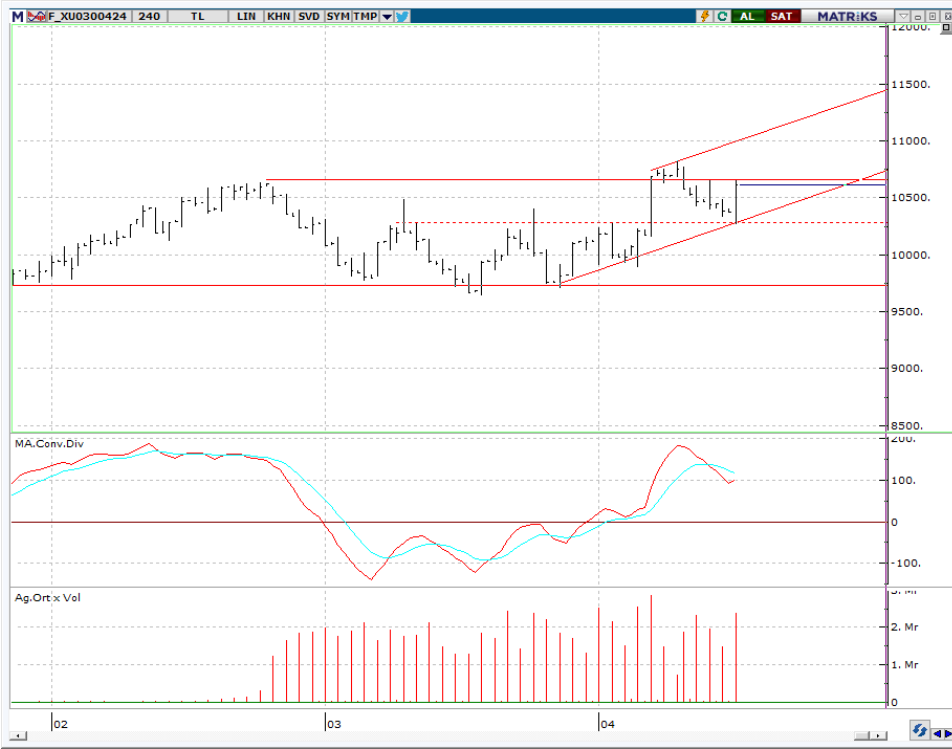

## BIST 100 endeks ağırlıkları ve puan katkıları

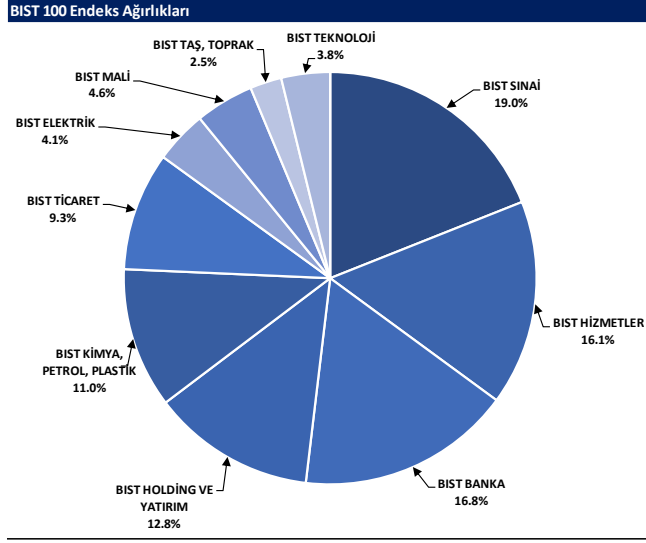

Kaynak: Deniz Yatırım Strateji ve Araştırma Bölümü hesaplamaları, Rasyonet

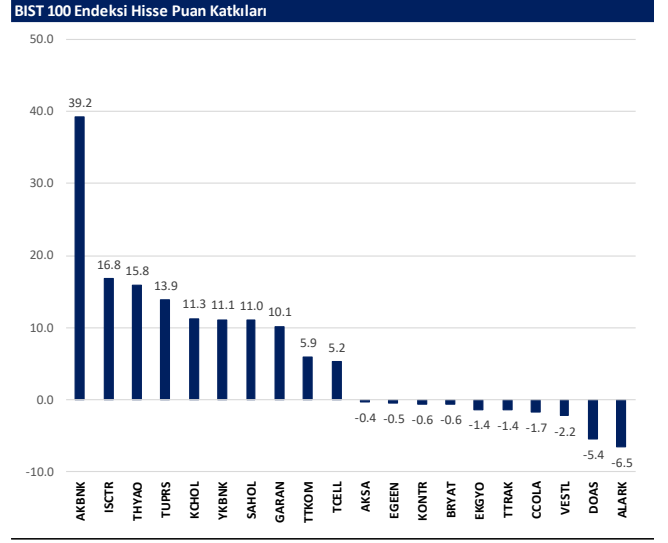

Kaynak: Deniz Yatırım Strateji ve Araştırma Bölümü hesaplamaları, Rasyonet



## BIST endekslerine ait performanslar

BIST Endeksleri	Endeks Açıklaması	19.04.2024	18.04.2024	Günlük değişim	29.12.2023	Yıl başlangıcından değişim
XU100	BIST 100	9693	9525	1.8%	7470	30%
XU30	BIST 30	10528	10289	2.3%	8021	31%
XU50	BIST 50	8584	8416	2.0%	6572	31%
XBANK	BIST BANKA	13252	13111	5.1%	8717	52%
XUTUM	BIST TÜM	11249	11067	1.6%	8577	31%
XUMAL	BIST MALİ	10931	10634	2.8%	7988	39%
XD35	BIST 30 AĞIRLIK SINIRLAMALI 10	10756	10512	2.3%	8193	31%
X100S	BIST 100 AĞIRLIK SINIRLAMALI 10	9695	9527	1.8%	7472	30%
XBANA	BIST ANA	31795	31190	1.9%	23113	38%
XBLSM	BIST BİLİŞİM	6242	6133	1.8%	3706	68%
XELKT	BIST ELEKTRİK	592	584	1.4%	452	31%
XFIND	BIST FİN. KIR. FAKTÖRİNG	3984	3924	1.5%	3198	25%
XGIDA	BIST GIDA, İÇECEK	11326	11298	0.2%	8837	28%
XGMYO	BIST GAYRİMENKUL Y.O.	2724	2689	1.3%	2449	11%
XHARZ	BIST HALKA ARZ	103761	102937	0.8%	79702	30%
XHOLD	BIST HOLDİNG VE YATIRIM	9096	8966	1.4%	6642	37%
XILTM	BIST İLETİŞİM	1946	1891	2.9%	1391	40%
XINSA	BIST İNŞAAT	9762	9539	2.3%	8943	9%
XKAGT	BIST ORMAN, KAĞIT, BASIM	7033	6978	0.8%	5267	34%
XKMYA	BIST KİMYA, PETROL, PLASTİK	13783	13544	1.8%	11439	20%
XKOBI	BIST KOBİ SANAYİ	31873	31475	1.3%	22204	44%
XKURY	BIST KURUMSAL YÖNETİM	8121	8035	1.1%	6264	30%
XMADN	BIST MADENCİLİK	6521	6421	1.6%	5363	22%
XMANA	BIST METAL ANA	16145	15917	1.4%	14826	9%
XMEŞY	BIST METAL EŞYA, MAKİNA	25209	25165	0.2%	18675	35%
XSADA	BIST ADANA	72241	71250	1.4%	66137	9%
XSANK	BIST ANKARA	17290	17014	1.6%	12998	32%
XSANT	BIST ANTALYA	13643	13216	3.2%	11026	24%
YSBAL	BIST BALIKESİR	9578	9378	2.1%	8036	19%
XSUR	BIST BURSA	18203	17917	1.6%	14349	27%
XSDNZ	BIST DENİZLİ	8896	8747	1.7%	6224	43%
XSGRT	BIST SİĞORTA	48628	47846	1.6%	33697	44%
XSIST	BIST İSTANBUL	12626	12502	1.0%	9479	33%
XSIZM	BIST İZMİR	16532	16378	0.9%	13131	26%
XSKAY	BIST KAYSERİ	35653	35195	1.3%	28581	25%
XSKOC	BIST KOCAELİ	30242	29812	1.4%	23577	28%
XSKON	BIST KONYA	13158	12961	1.5%	7870	67%
XSPOR	BIST SPOR	5696	5487	3.8%	3668	55%
XSTKR	BIST TEKİRDAĞ	45077	45849	-1.7%	39257	15%
XTAŞ	BIST TAŞ, TOPRAK	12817	12736	0.6%	10958	17%
XTCRT	BIST TİCARET	20584	20679	-0.5%	16660	24%
XTEKS	BIST TEKSTİL, DERİ	3914	3878	0.9%	2994	31%
XTM25	BIST TEMETTÜ 25	13080	12836	1.9%	9394	39%
XTMTU	BIST TEMETTÜ	10201	10021	1.8%	7491	36%
XTRZM	BIST TURİZM	1293	1273	1.6%	997	30%
XTUMY	BIST TÜM-100	34959	34532	1.2%	25772	36%
XUHIŞ	BIST HİZMETLER	8813	8713	1.1%	6839	29%
XULAS	BIST ULUŞTIRMA	33083	32511	1.8%	24695	34%
XUSIN	BIST SİNAİ	14281	14144	1.0%	11532	24%
XUSRD	BIST SÜRDÜRÜLEBİLİRLİK	12905	12643	2.1%	9694	32%
XUTEK	BIST TEKNOLOJİ	14181	13927	1.8%	9541	49%
XYLDZ	BIST YILDIZ	10463	10293	1.6%	8042	30%
XYORT	BIST MENKUL KIYIM Y.O.	4374	4371	0.1%	3385	29%
XYU30	BIST 100-30	17719	17636	0.5%	14042	26%
X10XB	BIST BANKA DİSİ LİKİT 10	12199	11995	1.7%	9883	23%
XAKUR	BIST ARACI KURUMLAR	38160	37734	1.1%	36746	4%
XLBNK	BIST LİKİT BANKA	11605	11069	4.8%	7700	51%
XTKJS	BIST TEKNOLOJİ AĞIRLIK SINIRLAMALI	22474	22072	1.8%	14089	60%

Kaynak: Deniz Yatırım Strateji ve Araştırma, Rasyonet

## Seçilmiş BIST Endekslerine Ait Günlük Performanslar

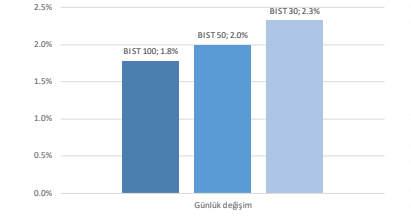

Kaynak: Deniz Yatırım Strateji ve Araştırma Bölümü hesaplamaları, Rasyonet

## Seçilmiş BIST Endekslerine Ait Günlük Performanslar

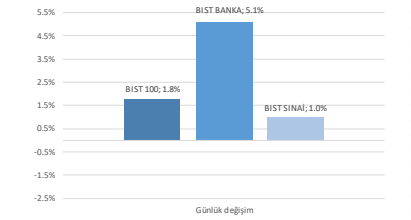

Kaynak: Deniz Yatırım Strateji ve Araştırma Bölümü hesaplamaları, Rasyonet

## BIST 100



Kaynak: Deniz Yatırım Strateji ve Araştırma, Rasyonet

## Endeks Performansları

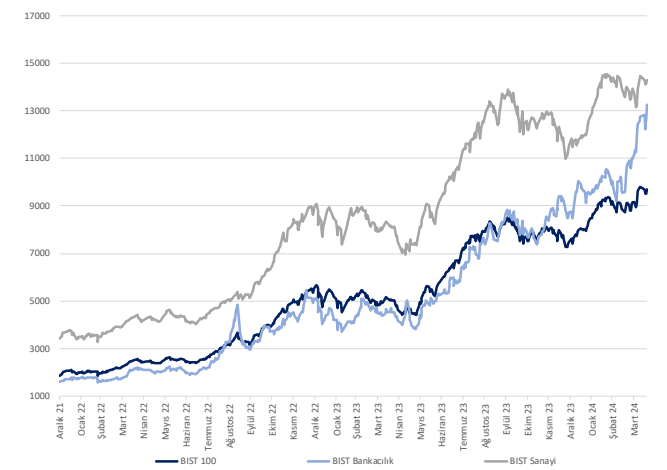

Kaynak: Deniz Yatırım Strateji ve Araştırma, Rasyonet



## Son 90 güne ait dip-zirve analizi



## DENİZ YATIRIM STRATEJİ &amp; ARAŞTIRMA | BİST 100 ENDEKSİ DİP-ZİRVE ANALİZİ

Hisse	Son kapanış	Önceki kapanış	Değişim %	Son 90 gün zirvesi	Son 90 gün dip	Zirveye uzaklık	Dibe uzaklık	Zirveye geçti mi?
AEEFES	171.60	172.00	-0.2%	172.00	114.70	0%	33%	x
AGROT	33.58	33.80	-0.7%	44.84	11.31	34%	66%	x
AHGAZ	12.86	12.84	0.2%	14.45	8.85	12%	31%	x
AKBNK	62.50	58.55	6.7%	62.50	33.87	-	46%	✓
AKCNS	138.80	137.00	1.3%	179.69	117.23	29%	16%	x
AKFGY	2.19	2.18	0.5%	2.85	1.67	30%	24%	x
AKFYE	26.66	26.10	2.1%	31.78	12.89	19%	52%	x
AKSA	104.10	104.90	-0.8%	108.26	75.54	4%	27%	x
AKSEN	37.48	36.66	2.2%	40.38	28.52	8%	24%	x
ALARK	119.20	132.30	-9.9%	144.00	85.10	21%	29%	x
ALBRK	4.48	4.42	1.4%	4.76	3.60	6%	20%	x
ALFAS	92.60	91.65	1.0%	119.30	78.30	29%	15%	x
ANSGR	83.95	83.25	0.8%	83.95	54.20	-	35%	✓
ARCLK	162.70	161.50	0.7%	169.00	122.50	4%	25%	x
ASELS	58.70	57.65	1.8%	66.50	43.02	13%	27%	x
ASTOR	95.00	94.75	0.3%	131.00	86.65	38%	9%	x
BERA	20.70	19.53	6.0%	21.50	10.50	4%	49%	x
BFREN	1021.00	1025.00	-0.4%	1345.00	782.15	32%	23%	x
BIENY	41.84	41.28	1.4%	52.30	37.84	25%	10%	x
BIMAS	371.50	367.75	1.0%	405.00	292.25	9%	21%	x
BIOEN	17.97	18.00	-0.2%	22.40	16.54	25%	8%	x
BOBET	35.84	35.04	2.3%	40.44	28.00	13%	22%	x
BRSAN	598.50	599.00	-0.1%	745.50	478.00	25%	20%	x
BRYAT	3340.00	3385.00	-1.3%	4438.76	2060.57	33%	38%	x
BTCIM	135.20	135.60	-0.3%	135.60	92.80	0%	31%	x
CANTE	19.13	18.80	1.8%	20.30	16.00	6%	16%	x
CCOLA	655.00	662.50	-1.1%	685.00	438.00	5%	33%	x
CIMSA	31.36	30.52	2.8%	38.88	27.50	24%	12%	x
CWENE	305.25	290.75	5.0%	362.00	230.20	19%	25%	x
DOAS	330.25	347.84	-5.1%	357.68	200.70	8%	39%	x
DOHOL	13.38	13.21	1.3%	14.11	10.48	5%	22%	x
ECILC	49.38	49.56	-0.4%	56.30	40.82	14%	17%	x
ECZYT	228.60	229.00	-0.2%	295.00	215.80	29%	6%	x
EGEEN	16800.00	16930.00	-0.8%	17412.50	9910.00	4%	41%	x
EKGYO	8.96	9.15	-2.1%	11.63	6.76	30%	25%	x
ENERY	171.40	171.20	0.1%	173.30	106.30	1%	38%	x
ENJSA	63.25	63.60	-0.6%	63.60	43.50	1%	31%	x
ENKAI	35.60	34.54	3.1%	40.96	32.84	15%	8%	x
EREGL	41.22	40.44	1.9%	49.02	37.30	19%	10%	x
EUPWR	152.10	151.80	0.2%	200.20	140.80	32%	7%	x
EUREN	15.05	15.03	0.1%	21.32	13.60	42%	10%	x
FROTO	1120.00	1117.00	0.3%	1175.70	702.14	5%	37%	x
GARAN	78.70	74.00	6.4%	78.70	53.32	-	32%	✓
GESAN	71.00	69.40	2.3%	89.00	59.60	25%	16%	x
GUBRF	154.20	153.60	0.4%	360.00	135.90	133%	12%	x
GWIND	27.54	26.40	4.3%	29.00	20.90	5%	24%	x
HALKB	14.58	14.18	2.8%	16.64	11.49	14%	21%	x
HEKTS	15.37	15.20	1.1%	23.92	14.54	56%	5%	x
IPEKE	39.30	39.18	0.3%	44.80	29.54	14%	25%	x
ISCTR	12.86	12.27	4.8%	12.86	8.69	-	32%	✓
ISGYO	15.04	14.85	1.3%	21.58	14.18	43%	6%	x
ISMEN	32.58	32.32	0.8%	40.74	28.60	25%	12%	x
IZENR	27.96	27.12	3.1%	35.80	23.72	28%	15%	x
KAYSE	29.60	29.54	0.2%	40.76	28.54	38%	4%	x
KCAER	59.85	59.70	0.3%	65.05	25.00	9%	58%	x
KCHOL	219.90	214.40	2.6%	222.60	136.00	1%	38%	x
KLSEK	60.10	59.70	0.7%	82.75	55.70	38%	7%	x
KONTR	233.50	235.50	-0.8%	300.50	182.50	29%	22%	x
KONYA	11850.00	11760.00	0.8%	11850.00	6972.50	-	41%	✓
KOZAA	49.34	48.00	2.8%	53.50	39.20	8%	21%	x
KOZAL	23.54	23.20	1.5%	25.34	18.99	8%	19%	x
KRDMD	24.40	24.10	1.2%	29.64	21.08	21%	14%	x
MAVI	80.50	79.85	0.8%	83.60	52.05	4%	35%	x
MGRS	424.00	411.75	3.0%	501.50	328.50	18%	23%	x
MIAAT	61.70	61.30	0.7%	81.05	28.06	31%	55%	x
ODAS	9.15	9.13	0.2%	10.68	7.55	17%	17%	x
OTKAR	499.25	484.75	3.0%	528.66	388.11	6%	22%	x
OYAKC	57.15	56.50	1.2%	73.55	53.70	29%	6%	x
PETKM	20.04	19.87	0.9%	25.44	17.05	27%	15%	x
PGSUS	885.00	874.00	1.3%	885.00	639.00	-	28%	✓
QUAGR	4.09	4.00	2.3%	6.20	3.82	52%	7%	x
REEDR	43.22	43.58	-0.8%	76.10	19.76	76%	54%	x
SAHOL	88.30	85.50	3.3%	89.50	58.95	1%	33%	x
SASA	39.62	39.08	1.4%	47.80	33.76	21%	15%	x
SAYAS	83.75	83.05	0.8%	116.00	70.00	39%	16%	x
SDTTR	336.25	327.50	2.7%	429.50	239.00	28%	29%	x
SISE	47.20	46.66	1.2%	53.60	44.54	14%	6%	x
SKBNK	4.70	4.60	2.2%	6.92	3.96	47%	16%	x
SMRTG	55.70	55.55	0.3%	71.90	48.92	29%	12%	x
SOKM	57.25	56.80	0.8%	73.15	52.00	28%	9%	x
TABGD	137.00	132.50	3.4%	145.90	99.00	6%	28%	x
TAVHL	195.70	193.30	1.2%	206.00	102.50	5%	48%	x
TCELL	76.55	75.35	1.6%	76.55	51.22	-	33%	✓
THYAO	302.50	296.25	2.1%	310.00	222.20	2%	27%	x
TKFEN	44.94	40.86	10.0%	47.80	34.00	6%	24%	x
TOASO	262.50	261.25	0.5%	270.00	191.02	3%	27%	x
TSKB	9.46	9.30	1.7%	9.92	6.19	5%	35%	x
TTKOM	39.16	35.60	10.0%	39.16	23.20	-	41%	✓
TTRAK	915.00	930.50	-1.7%	930.50	617.47	2%	33%	x
TUKAS	8.41	8.39	0.2%	9.71	6.30	15%	25%	x
TUPRS	189.90	185.90	2.2%	189.90	129.95	-	32%	✓
TURSG	61.05	60.80	0.4%	62.05	34.50	2%	43%	x
ULKER	111.50	111.00	0.5%	115.60	72.80	4%	35%	x
VAKBN	16.47	15.79	4.3%	17.27	12.22	5%	26%	x
VESBE	21.90	21.82	0.4%	23.06	14.33	5%	35%	x
VESTL	87.20	91.55	-4.8%	95.55	43.32	10%	50%	x
YEOTK	204.80	204.00	0.4%	273.75	144.00	34%	30%	x
YKBNK	32.04	31.12	3.0%	32.04	18.36	-	43%	✓
YILGD	13.60	13.29	2.3%	17.28	11.40	27%	16%	x
ZOREN	5.97	5.91	1.0%	6.13	4.00	3%	33%	x

Kaynak: Deniz Yatırım Strateji ve Araştırma Bölümü hesaplamaları, Rasyonet





## Deniz Yatırım model portföyü

Deniz Yatırım Model Portföyü					
Hisse	Portföye giriş tarihi	Hedef fiyat	Potansiyel	Nominal getiri (Portföye girişten itibaren)	BIST-100'e rölatif getiri (Portföye girişten itibaren)
SISE	04.09.2020	77.70	48%	788%	2%
TAVHL	10.05.2021	167.60	1%	595%	8%
TUPRS	21.03.2022	208.00	27%	540%	48%
FROTO	07.09.2022	1202.00	19%	225%	17%
KONTR	07.09.2022	378.00	27%	565%	140%
ALARK	13.09.2022	166.77	22%	151%	-4%
HTTBT	03.11.2022	108.80	52%	217%	38%
KAREL	30.11.2022	21.00	22%	61%	-15%
PGSUS	27.12.2022	1118.00	31%	68%	-2%
AKGRT	16.01.2023	9.80	52%	89%	3%
BIMAS	16.01.2023	451.20	14%	220%	74%
CCOLA	16.01.2023	669.10	4%	251%	91%
SAHOL	12.05.2023	96.00	17%	91%	-1%
CIMSA	21.06.2023	43.40	15%	131%	29%
YKBNK	21.08.2023	35.20	45%	55%	26%

Yıl	Nominal getiri	BIST-100 Endeksi'ne göre rölatif getiri	BIST-100 Getiri Endeksi'ne göre rölatif getiri
2019	56%	27%	25%
2020	50%	16%	15%
2021	43%	13%	10%
2022	205%	3%	0%
2023	52%	12%	9%
<b>12A</b>	<b>122%</b>	<b>20%</b>	<b>17%</b>
<b>YBB</b>	<b>32%</b>	<b>6%</b>	<b>6%</b>
<b>2019'dan bugüne</b>	<b>1950%</b>	<b>100%</b>	<b>73%</b>

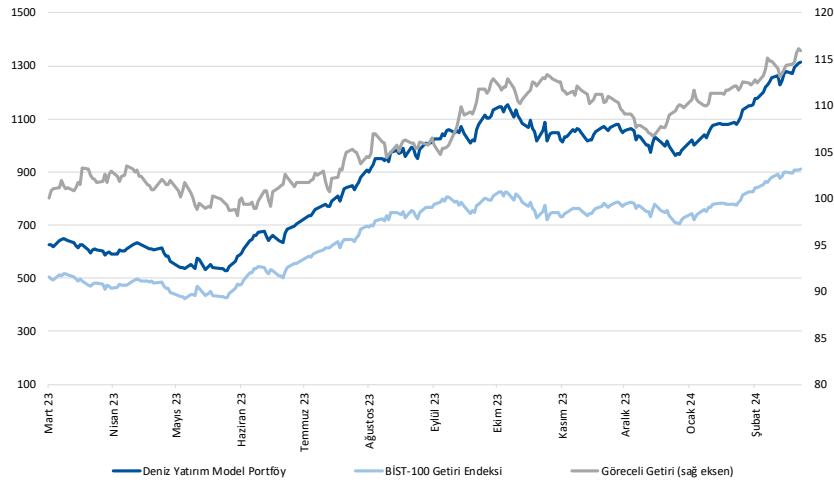

Kaynak: Deniz Yatırım Strateji ve Araştırma Bölümü hesaplamaları, Rasyonet

## Deniz Yatırım Model Portföyü

Deniz Yatırım Model Portföyü, Deniz Yatırım Strateji ve Araştırma Bölümü tarafından, temel analiz kriterlerine göre hazırlanmış, orta-uzun vadeli hisse senedi tavsiye listesidir. Alınan pozisyonlar sadece uzun yönlüdür (long only). Herhangi bir rakamsal/yüzdese getiri hedefi söz konusu değildir. Herhangi bir şirket sayısı sınırı söz konusu değildir. Herhangi bir sıklıkta/takvim dahilinde değişiklik yapma zorunluluğu söz konusu değildir. Strateji ve Araştırma Bölümü analistleri portföyü takvim yılı içerisinde piyasa koşulları izin vermez ise değiştirmeme hakkına sahiptirler. Portföy içerisinde yer alan şirketler için temel analiz açısından getiri potansiyeli kalmamış dahi olsa da (değerleme olarak) şirket markasına olan geçmiş ve gelecek dönem güveni ile liste içerisinde kalmaya devam edebilirler. Portföyde yer alan şirketler için AL tavsiyesi bulunması zorunluluğu söz konusu değildir. Bölüm analistleri, TUT ve/veya Gözden Geçiriliyor önerileri ile de liste içerisinde şirket tercinde bulunabilirler.

## Deniz Yatırım model portföy | sektörel ve endeks dağılımları

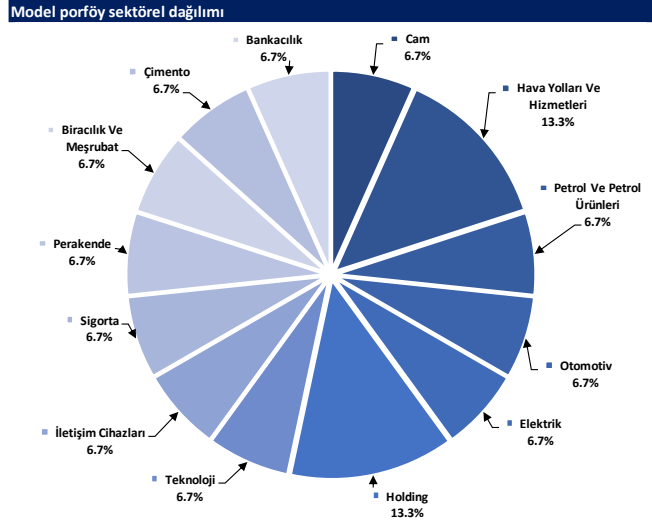

Kaynak: Deniz Yatırım Strateji ve Araştırma Bölümü hesaplamaları

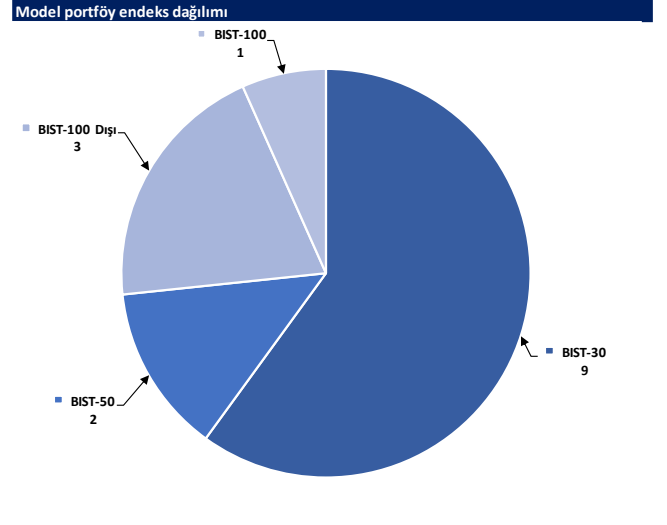

Kaynak: Deniz Yatırım Strateji ve Araştırma Bölümü hesaplamaları





## Strateji ve Araştırma Bölümü kapsamındaki hisselerle ait öneri dağılımı

**Araştırma öneri dağılımı**

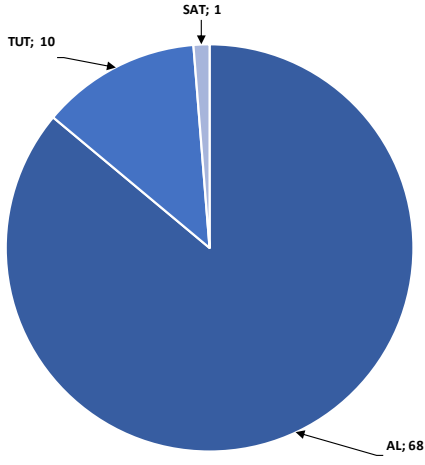

Kaynak: Deniz Yatırım Strateji ve Araştırma Bölümü

**Araştırma kapsamı sektörel dağılımı**

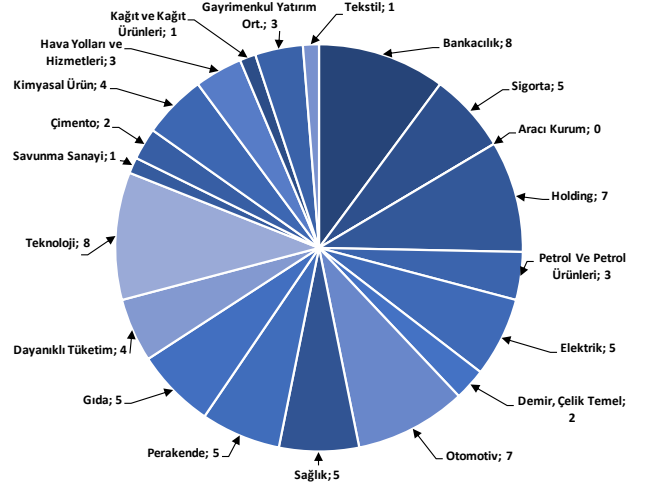

Kaynak: Deniz Yatırım Strateji ve Araştırma Bölümü

## Haftalık takvim

Haftalık Takvim, 22 Nisan 2024 - 28 Nisan 2024						
Tarih	Gün	Saat	Ülke	Olay	Beklenti	Önceki
22 Nisan	Pazartesi	10:00	TR	Tüketici Güveni (M.A.)	--	79.4
		17:00	EUR	Tüketici Güveni	-14.3	-14.9
23 Nisan	Salı	11:00	EUR	HCOB Euro Bölgesi İmalat PMI	46.5	46.1
		11:00	EUR	Euro Bölgesi Hizmetler PMI	52	51.5
		11:00	EUR	Euro Bölgesi Bileşik PMI	50.8	50.3
		16:45	ABD	S&P Küresel ABD İmalat PMI	51.8	51.9
		16:45	ABD	S&P Küresel ABD Hizmet PMI	52.1	51.7
		16:45	ABD	S&P Küresel ABD Bileşik PMI	--	52.1
		17:00	ABD	Yeni Konut Satışları	670k	662k
		17:00	ABD	Yeni Konut Satışları (Aylık)	1.20%	-0.30%
24 Nisan	Çarşamba	10:00	TR	Konut Fiyat Endeksi (Yıllık)	--	67.96%
		10:00	TR	Konut Fiyat Endeksi (Aylık)	--	2.30%
		10:00	TR	Reel Sektör Güven Endeksi (M.A.)	--	103.5
		10:00	TR	Reel Sektör Güven Endeksi (M. Arındırılmamış)	--	104.4
		10:00	TR	Kapasite Kullanım Oranı	--	76.20%
		15:30	ABD	Dayanıklı Mal Siparişleri	2.80%	1.30%
25 Nisan	Perşembe	11:00	EUR	ECB Ekonomik Bülteninin Yayımlanması		
		14:00	TR	Bir Hafta Vadeli Repo Faiz Oranı	50.00%	50.00%
		14:30	TR	Yabancı Net Hisse Senedi Yatırımı	--	--
		15:30	ABD	GSYH Yıllıklandırılmış (Çeyreklik)	2.30%	3.40%
		15:30	ABD	Kişisel Tüketim	--	3.30%
		15:30	ABD	GSYİH Fiyat Endeksi	3.00%	1.60%
		15:30	ABD	Mal Ticaret Dengesi	-\$90.4b	-\$91.8b
		15:30	ABD	Perakende Stoklar (Aylık)	--	0.50%
		15:30	ABD	Toptan Satış Stokları (Aylık)	0.20%	0.50%
		15:30	ABD	İşsizlik Başvurusu Başvuruları	--	212k
		17:00	ABD	Devam Eden Konut Satışları (Aylık)	1.00%	1.60%
17:00	ABD	Devam Eden Konut Satışları NSA (Yıllık)	--	-2.20%		
26 Nisan	Cuma	15:30	ABD	Kişisel Gelir	0.50%	0.30%
		15:30	ABD	Kişisel Harcamalar	0.60%	0.80%
		15:30	ABD	Reel Kişisel Harcamalar	--	0.40%
		15:30	ABD	Kişisel Tüketim Giderleri Fiyat Endeksi Deflatörü (Aylık)	0.30%	0.30%
		15:30	ABD	Kişisel Tüketim Giderleri Fiyat Endeksi Deflatörü (Yıllık)	2.60%	2.50%
		15:30	ABD	Çekirdek Kişisel Tüketim Giderleri Fiyat Endeksi (Aylık)	0.30%	0.30%
		15:30	ABD	Çekirdek Kişisel Tüketim Giderleri Fiyat Endeksi (Yıllık)	2.70%	2.80%
		17:00	ABD	Michigan Üni. Tüketici Hissiyatı	77.9	77.9
		17:00	ABD	Michigan Üni. Tüketici Beklentileri	--	77
27 - 28 Nisan	Haftasonu	-	-			

\*(M.A.):Mevsimsellikten arındırılmış

Kaynak: Bloomberg, Deniz Yatırım Strateji ve Araştırma

## Beklenen Finansal Açıklamalar

Tarih	Şirket
29 Şubat	Bankaların konsolide olmayan sonuçları için son gün
11 Mart	Bankaların konsolide sonuçları için son gün
9 Mayıs	Şirketlerin konsolide olmayan sonuçları için son gün
20 Mayıs	Şirketlerin konsolide sonuçları için son gün

## Beklenen Finansal Açıklamalar

Tarih	Şirket	Çeyrek	Konsensus Net Kar Beklentisi	Deniz Yatırım Net Kar Beklentisi
25 Nisan	BIMAS	4Ç23	TRY 3,361 mln	-

Kaynak: Research Turkey, Deniz Yatırım Strateji ve Araştırma

Sayılar milyon TL ifade etmektedir.

## Yasal Uyarı

Bu rapor/e-posta içerisinde yer alan değerlendirmeler Deniz Yatırım Menkul Kıymetler A.Ş. tarafından, güvenilir olduğuna inanılan kaynaklardan elde edilen bilgi ve veriler kullanılarak genel nitelikte hazırlanmıştır. Raporunda yer alan ifadeler, mali durumunuz ile risk ve getiri tercihlerinize uygun olmayabilir ve hiçbir şekilde alış veya satış yapılması yönünde yönlendirme olarak değerlendirilmemelidir. Deniz Yatırım, bu bilgilerin doğru, eksiksiz ve değişmez olduğunu garanti etmemektedir. Bu sebeple, okuyucuların, bu raporlardan elde edilen bilgilere dayanarak hareket etmeden önce, bilgilerin doğruluğunu teyit etmeleri önerilir ve bu bilgilere dayanılarak aldıkları kararlarda sorumluluk okuyucuların kendilerine aittir. Bilgilerin eksikliği ve yanlışlığından Deniz Yatırım hiçbir şekilde sorumlu tutulamaz. Ayrıca, Deniz Yatırım ve DenizBank Finansal Hizmetler Grubu çalışanları ve danışmanlarının, herhangi bir şekilde bu rapor/e-posta içerisinde yer alan bilgiler dolayısıyla ortaya çıkabilecek, doğrudan veya dolaylı zararlarla ilgili herhangi bir sorumluluğu yoktur. Burada yer alan bilgiler sermaye piyasası aracına yönelik bir yatırım tavsiyesi, alım-satım önerisi ya da getiri vaadi değildir ve yatırım danışmanlığı kapsamında yer almamaktadır. Yatırım Danışmanlığı hizmeti; yetkili kuruluşlar tarafından imzalanacak yatırım danışmanlığı sözleşmesi çerçevesinde kişilerin risk ve getiri tercihleri dikkate alınarak kişiye özel sunulmaktadır. Buradaki içeriğin hiçbir bölümü Deniz Yatırım Menkul Kıymetler A.Ş.'nin yazılı izni olmadan çoğaltılamaz, hiçbir şekilde ortamda yayımlanamaz, alıntı yapılamaz ve kullanılamaz. Sadece burada yer alan bilgilere dayanarak yatırım kararı verilmesi beklentilerinize uygun sonuçlar doğurmayabilir.

© DENİZ INVEST 2024

## Derecelendirme

Deniz Yatırım Analistleri, her hisse senedi için bir veya birden fazla değerlendirme yöntemi kullanarak 12 aylık hedef değerler (fiyatlar) ve buna bağlı olarak potansiyel getirileri hesaplamaktadır. 12 ay derecelendirme sistemimiz; AL, TUT ve SAT olmak üzere 3 farklı genel yatırım tavsiyesi içerir.

**AL:** Hisse senedinin gelecek 12 ay toplam potansiyel getirisinin **en az %20 ve üzerinde** oluşması şeklindeki değerlendirme ifade etmektedir.

**TUT:** Hisse senedinin gelecek 12 ay toplam potansiyel getirisinin **%0-20 aralığında** oluşması şeklindeki değerlendirme ifade etmektedir.

**SAT:** Hisse senedinin gelecek 12 ay toplam potansiyel getirisinin **%0'dan daha düşük** seviyelerde oluşması şeklindeki değerlendirme ifade etmektedir.

Derecelendirme	Potansiyel Getiri (PG), 12-ay
AL	≥%20
TUT	%0-20
SAT	≤%0

Kaynak: Deniz Yatırım

Deniz Yatırım Analistleri hisse senetlerini potansiyel katalizörler, tetikleyici gelişmeler, riskler ile piyasa, sektör ve rakip firma gelişmeleri ışığında değerlendirmektedir. Analistlerimiz genel yatırım tavsiyesinin kamuoyuyla paylaşılmasını takip eden süreçte hisse senetlerini titizlikle yakından takip etmeye devam etmekte; ancak, hisse senedi fiyatındaki dalgalanmalardan ötürü değerler, derecelendirme sistemimizdeki sınırları aştığı takdirde, analistlerimiz hisse senedi hakkında sundukları tavsiyeyi değiştirmemeyi ve/veya Gözden Geçirme (GG) sürecine almayı tercih edebilirler.