

Hisse Senedi Piyasası

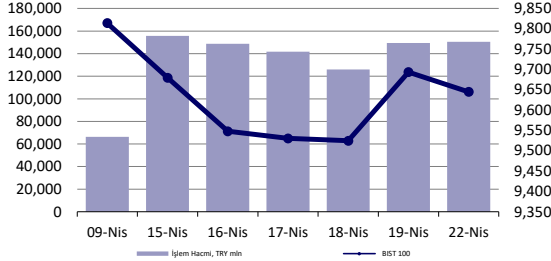

Endeksler, para piyasaları ve emtia

	Kapanış	Önceki	1 Gün	1 Ay	Yıl Baş.
BIST100	9,645	9,693	-0.5%	5.9%	29.1%
İşlem Hacmi, TL mln	150,423	149,481	0.6%	-4.3%	62.3%
Türkiye 2032 (13.10.2032)	24.27%	24.27%	0 bps	-	182 bps
Türkiye 2032	6.80%	6.84%	-4 bps	-	20 bps
TCMB karışık fonlama mlyt	-	-	-	-	-
USD/TRY	32.55	32.52	0.1%	1.7%	10.2%
EUR/TRY	34.86	34.64	0.6%	0.6%	7.1%
Sepet (50/50)	33.71	33.58	0.4%	1.1%	8.6%
DOW	38,504	38,240	0.7%	-2.5%	2.2%
S&P500	5,071	5,011	1.2%	-3.1%	6.3%
FTSE	8,045	8,024	0.3%	1.4%	4.0%
MSCI EM	1,019	1,012	0.7%	-1.9%	-0.4%
MSCI EE	45.96	45.76	0.4%	3.0%	2.6%
Shanghai SE Comp	3,022	3,045	-0.7%	-0.9%	1.6%
Nikkei	37,552	37,439	0.3%	-8.2%	12.2%
Petrol (Brent)	88.49	88.42	0.1%	15.5%	15.5%
Altın	2,322	2,327	-0.2%	7.2%	12.6%

En Çok Yükselen & Düşenler (BIST 100)

	Hisse Kodu	Son Kapanış	Gün Değ.	Hacim, TRY bin
En çok yükselenler				
Tab Gıda Sanayi	TABGD	150.70	10.0%	801,348
Reeder Teknoloji	REEDR	47.54	10.0%	1,389,862
Anadolu Sigorta	ANSGR	88.00	4.8%	195,406
Zorlu Enerji	ZOREN	6.25	4.7%	2,796,056
Yeo Teknoloji Enerji Ve Endüstri	YEOTK	213.80	4.4%	816,769
Girisim Elektrik Sanayi Taahhut Ve Ticaret	GESAN	74.05	4.3%	435,183
En çok düşenler				
Yapı Ve Kredi Bankası	YKBNK	30.58	-4.6%	4,247,231
Aksa	AKSA	99.60	-4.3%	162,826
Akbank	AKBNK	59.85	-4.2%	4,655,421
Alarko Holding	ALARK	114.70	-3.8%	3,055,730
Doğuş Otomotiv	DOSAS	319.00	-3.4%	1,784,328
Konya Çimento	KONYA	11,450.00	-3.4%	470,557

5 Yıllık Ülke Risk Primi (CDS) (baz puan)

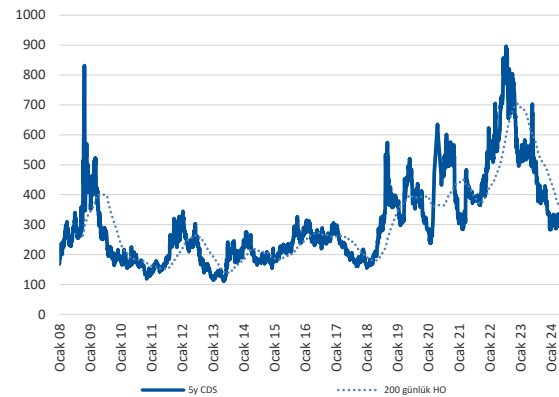

günlük bülten

Piyasa yorumu:

Bu sabah karışık açılış ve sonrasında 9570 – 9830 arasında işlem aktivitesi bekliyoruz.

Pazartesi günü endeks -0.50% değişimle 9645,02 seviyesinde kapattı. İşlem hacmi yüksek seviyede gerçekleşti.

Günlük Bültenimizin ilerleyen sayfalarında detaylı şekilde görebileceğiniz Seçilmiş İndikatörler Puanlama Sistemimize göre bugün öne çıkan ilk 5 hisse senedi: **AKSEN, ALBRK, BERA, BOBET ve CCOLA**. [İlgili sayfada sistemimizin metodolojisini ve uyarı notunu okumanızı önemle belirtmek isteriz.](#)

Önemli hatırlatma: Strateji ve Araştırma Bölümü olarak yaptığımız tüm kapsamlı analizlerimize denizyatirim.com adresi üzerinde yer alan Analiz-Araştırma Raporları sekmeleri üzerinden 7/24 geriye dönük değerlendirmelerimiz de dahil olmak üzere "Müşteri Girişi" yaparak ulaşabilirsiniz.

Bugünün haberleri:

Piyasa gelişmesi

- Demir Çelik Sektörü:** Küresel ham çelik üretimi azaldı / sınırlı olumlu

Hisse senetleri

- SISE:** Eurobond İhracına ve Eurobond Geri Alım Kararına İlişkin Bildirim / nötr
- TUPRS:** Ürün karlılıklarına ilişkin kısa görüşümüz
- ALARK:** Alarko, 1 milyar dolar yatıracak tarımda dünya devi olacak / nötr

Piyasalarda bugün

Teknoloji sınıfına ait hisse senetleri başta ABD olmak üzere, global risk iştahında belirleyici rol üstlenmeye devam ediyor. Salı günü Nasdaq endeksinde gerçekleşen %1.59'luk yükseliş, Nisan ayında gerçekleşen satış baskısının "şu an için düzeltme çabasından başka bir şey olmadığı" şeklindeki düşünceyi kısmen destekliyor. Faizler cephesinde önemli bir değişiklik olmazken, Amerikan dolarındaki geri çekilme DXY'nin <106.00 şeklinde fiyatlanmasına imkan tanıyor. Bu da stres azalışını destekliyor. Global hisse senetleri dün %1'ler civarında yükselirken, ikinci günde de pozitif tarafta kapanış yapmayı başardılar. Gelişmekte olan ülkelere ait hisseler de %0.74 yükseliş ile takip edildi.

Yerel varlıkların kapalı olduğu günde, 5y vadeli CDS'in değişim %1 düşüşle 309bp seviyesine gerileme şeklinde olurken, ABD'de listeli TR ETF'indeki değişim %0.01 ile son derece sınırlıydı. Lira, %-0.10, yine ABD'de işlem gören TCELL kıymetindeki değişim ise %0.86 yükseliş şeklinde oldu. Tüm bunların paralelinde, her ne kadar ana yatırım bakış açısı tercihimiz kısa vadeli olmasa da, BIST açılışının pozitif yönlü olmasını bekleyebiliriz.

Emtia tarafını da konuşmak isteriz. Dün, Brent tipi petroldeki değişim %1.63 yükselişle \$88 seviyesinde kapanışa işaret etti. Söz konusu gelişmede, API stoklarındaki azalış (Cushing dahil) etkili oldu. Bugün EIA rakamlarının teyidi yakından izlenecek. Şayet, teyit eder ise, stoklar, 5 hafta sonra ilk kez gerilemiş olacak. Ons altın cephesi ise son derece yüksek volatilité içerisinde bir seansa geride bıraktı. Günlük bant aralığı \$2333-2293 seviyelerinde gerçekleşirken, kapanış, büyük oranda toparlanma ile %-0.23 değişim ile oldu. Son dönemdeki yüksek pozisyonlanmayı dikkate aldığımızda, altın fiyatlarındaki pozisyon değişimini izlemenin doğru olacağına inanıyoruz. Bu noktada hatırlatmak isteriz ki, 2024 yükselişine ETF'ler katılmazken, fiziki talep tetikleyici ve sürükleyici güç oldu.

Piyasa gelişmesi

Demir Çelik Sektörü: Küresel ham çelik üretimi azaldı / sınırlı olumlu

Dünya Çelik Birliği (Worldsteel), Mart ayında küresel ham çelik üretiminin, bir önceki yılın aynı dönemine göre yüzde 4,3 düşüşle 161,2 milyon ton seviyesinde kaldığını açıkladı.

Worldsteel tarafından açıklanan verilerine göre, dünyanın en büyük çelik üreticisi Çin'in ham çelik üretimi yüzde 7,8 düşüşle 88,3 milyon ton oldu. Aynı ayda Hindistan'ın üretimi yüzde 7,8 artışla 12,7 milyon ton, Japonya'nın üretimi yüzde 3,9 düşüşle 7,2 milyon ton, ABD'nin üretimi yüzde değişmeyerek 6,9 milyon ton, Rusya'nın üretimi yüzde 0,8 artışla 6,6 milyon ton, Güney Kore'nin üretimi yüzde 9,5 düşüşle 5,3 milyon ton oldu. Söz konusu ayda Almanya yüzde 8,4 artışla 3,5 milyon ton, İran yüzde 2,0 artışla 2,8 milyon ton, Brezilya yüzde 5,6 artışla 2,8 milyon ton ham çelik üretti.

Türkiye'nin üretimi ise yüzde 18,0 artışla 3,2 milyon ton seviyesinde gerçekleşti.

Üretimdeki artış dolayısıyla ilgili haberi sektör hisseleri açısından sınırlı olumlu olarak değerlendiriyoruz.

Haber için link | [Bloomberg HT](#)

Şirket haberleri

SISE: Eurobond İhracına ve Eurobond Geri Alım Kararına İlişkin Bildirim / nötr

Yönetim Kurulu, Sisecam UK PLC'nin ihraç edilmesi planlanan yeni tahvillere paralel olarak, Şirket'in 2019 tarihli 2026 vadeli 700.000.000 ABD Doları (ana para) tutarındaki mevcut tahvillerinin borç yönetimi kapsamında ihraççı olan Şirket tarafından, uygun görülecek miktarda geri alım ihalesi yoluyla vadesinden önce kısmen veya tamamen itfa edilmesine karar verilmiştir. Şirket 100% sahibi olduğu Sisecam UK PLC'nin, tahvil niteliğinde ihraç edilmesi planlanan borçlanma araçlarının, "Rule 144A" ve/veya "Regulation S" formatında yurtdışında nitelikli yatırımcılara satışı konusunda, Citigroup Global Markets Limited, HSBC Bank plc, J.P. Morgan Securities plc ve Merrill Lynch International yetkilendirilmiştir. Bu kapsamda, Şirket yöneticilerinin katılımı ile İngiltere'de, 22/04/2024 tarihinden itibaren bir dizi yatırımcı toplantısı düzenlenmesi planlanmaktadır. Tahvil ihracına ilişkin nihai karar, ihraç tutarı ve koşulları, söz konusu toplantıları takiben piyasalardaki gelişmelere bağlı olarak belirlenecektir. İlgili gelişmeleri SISE payları açısından nötr olarak değerlendiriyoruz.

TUPRS: Ürün karlılıklarına ilişkin kısa görüşümüz

Orta Doğu'da yaşanan yüksek tansiyon petrol fiyatlarında hareketliliğe neden olurken, bu sabah itibarıyla hafta sonu herhangi bir olumsuz durumun yaşanmaması sebebiyle düşüş olduğunu görüyoruz. Ancak belirtmek gerekir ki kalıcı sükunet sağlanmadığı sürece gerilim riski petrol fiyatları üzerinde etkili olmaya devam edebilir. Ayrıca, Rusya-Ukrayna savaşı da petrol fiyatlarında etkili olmaya devam eden bir diğer unsur olarak kalmayı sürdürüyor. Hatırlatmak gerekirse, Nisan ayı başlarında Ukrayna Rusya'nın önemli rafinerilerine drone saldırılarında bulunmuş, üretimin durması ile petrol ve nihai ürün fiyatlarında dalgalanmaya neden olmuştu.

Ürün karlılıklarına bakacak olursak, yılbaşından bu yana genel olarak 30-40 USD/varil seviyesinde bulunan dizel ürün karlılığı son günlerde 20 USD/varil seviyesinin altına düşerek Haziran 2023'ten bu yana en düşük seviyeye gerilemiş durumda. Benzin ürün karlılığı ise aksine son dönemdeki görece güçlü seyrini korurken, Eylül 2023'ten bu yana en yüksek seviyelerine yakın bir konumda bulunuyor. Petrol fiyatlarındaki yüksek seviyeler ve benzin tarafındaki güçlü talebe ek olarak Rusya'nın benzin ihracatını 6 ay süreliğine yasaklamış olmasının söz konusu ayrışmayı desteklediğini düşünüyoruz. İlgili gelişmeler paralelinde dizel ürün karlılığındaki düşüşü Tüpraş'ın 2Ç24 karlılığı açısından kısmen olumsuz, benzin ürün karlılığındaki yükselişi de kısmen olumlu olarak okuyoruz.

Söz konusu veriler Neste'nin sitesinden edinilmiş olup Tüpraş'ın marjları için eğilim olarak benzerlik taşısa da birebir gösterge olmadığını özellikle vurgulamak isteriz. Neste Oyj, Finlandiya merkezli bir petrol ve doğalgaz şirkettir. Şirket, 1948 yılında kurulmuş olup petrol ürünleri üretimini, rafine edilmesini ve pazarlanması mühendislik hizmetleri ve lisans üretim teknolojileri sağlamaktadır.

ALARK: Alarko, 1 milyar dolar yatıracak tarımda dünya devi olacak / nötr

Türkiye'nin en köklü gruplarından olan Alarko Holding, her ne kadar sanayi, enerji ve inşaat üzerine odaklansa da tarım en hızlı adım atılan sektör oldu. Alarko'nun tarım ayağının başında ise Melike Koçoğlu bulunuyor.

Dünya nüfusunun hızla artıyor olması önümüzdeki yıllarda gıda talebine, özellikle de sağlıklı gıdaya talebin ciddi oranda artacağı anlamına geldiğini hatırlatan Koçoğlu, "BM Gıda ve Tarım Örgütü yükselen nüfusun 2050 itibarıyla gıda talebini her durumda yüzde 60 artıracığını, dolayısıyla küresel gıda üretimi üzerinde büyük bir baskı olacağını söylüyor. Alarko Tarım Grubu olarak teknolojik sera, tohum, gübre ve gıda olmak üzere 4 ana sektörde üretim yatırımlarıyla tarım ve gıda alanlarında değer zincirinin tamamında yer almayı hedefliyoruz. Amacımız doğayla uyumlu sürdürülebilir uygulamalarla artan gıda talebine cevap verebilmek; insanlığın yeterli, sağlıklı ve kaliteli gıdaya erişimini sağlamak" dedi.

İlgili açıklamanın önceki açıklamalarla benzerlik taşıması dolayısıyla ALARK paylarında önemli bir etki yaratmayacağı düşüncesindeyiz.

Haber için link | [Dünya](#)

KAP haberleri

Kar Payı Ödemeleri												
Hisse Kodu	Özet Bilgi	Dağıtım Tarihi	Kapanış Fiyatı	Pay Başına Kar (Brüt TL)	Pay Başına Kar (Net TL)	Kar Payı Verimi	XU030 Ağırlık	XU030'a Yüzdese Etkisi	XU030'a Puansal Etkisi	XU100 Ağırlık	XU100'e Yüzdese Etkisi	XU100'e Puansal Etkisi
BRISA	Kar payı	24.04.2024	126.10	3.39	3.05	2.69%	Yok	Etkisi bulunmuyor	Etkisi bulunmuyor	Yok	Etkisi bulunmuyor	Etkisi bulunmuyor
CLEBI	Kar payı	24.04.2024	1,719.00	63.00	56.70	3.66%	Yok	Etkisi bulunmuyor	Etkisi bulunmuyor	Yok	Etkisi bulunmuyor	Etkisi bulunmuyor
KCHOL	Kar payı	24.04.2024	216.00	8.00	7.20	3.70%	6.49%	0.24%	25.06	4.58%	0.17%	16.37

Kaynak: Deniz Yatırım Strateji ve Araştırma, Rasyonet, KAP

Genel Kurullar						
1.hafta						
01 Nisan 2024 Pazartesi	02 Nisan 2024 Salı	03 Nisan 2024 Çarşamba	04 Nisan 2024 Perşembe	05 Nisan 2024 Cuma	06 Nisan 2024 Cumartesi	07 Nisan 2024 Pazar
TUPRS / 10:00	CANTE / 10:00	FROTO / 14:00	AKCNS / 10:00	CEMAS / 09:00		
KFEIN / 13:00	MIPAZ / 13:00		AKMGY / 11:00	BIOEN / 10:30		
PCILT / 14:00	USAK / 14:00		ARCLK / 14:00	CCOLA / 11:00		
AYGAZ / 15:00			AVPGY / 14:00	DGGYO / 11:00		
			ENJSA / 15:00			
2.hafta						
08 Nisan 2024 Pazartesi	09 Nisan 2024 Salı	10 Nisan 2024 Çarşamba	11 Nisan 2024 Perşembe	12 Nisan 2024 Cuma	13 Nisan 2024 Cumartesi	14 Nisan 2024 Pazar
3.hafta						
15 Nisan 2024 Pazartesi	16 Nisan 2024 Salı	17 Nisan 2024 Çarşamba	18 Nisan 2024 Perşembe	19 Nisan 2024 Cuma	20 Nisan 2024 Cumartesi	21 Nisan 2024 Pazar
ISMEN / 10:00	OZGYO / 09:00	AZTEK / 10:00	GLCVY / 10:00	KORDS / 10:00	ULUUN / 11:30	
BEYAZ / 11:00	ADEL / 09:30	ARENA / 10:30	GWIND / 10:00	MAKTK / 11:00		
FLAP / 14:00	DOAS / 10:00	RYGYO / 10:30	GLRYH / 11:00	TKNSA / 13:30		
	KRONT / 11:00	AEFES / 11:00	EGGUB / 14:00	ASUZU / 14:00		
	CLEBI / 14:00	BRYAT / 11:00	KCHOL / 16:00	BRISA / 14:00		
	MGROS / 14:00	IEYHO / 11:00		DIRIT / 14:00		
	NUGYO / 14:00	RYZAS / 12:30				
	ULUFA / 14:30	EGEPO / 14:00				
		AGHOL / 15:00				
4.hafta						
22 Nisan 2024 Pazartesi	23 Nisan 2024 Salı	24 Nisan 2024 Çarşamba	25 Nisan 2024 Perşembe	26 Nisan 2024 Cuma	27 Nisan 2024 Cumartesi	28 Nisan 2024 Pazar
		DNISI / 09:30	EBEBK / 10:00	INFO / 10:00		PEGYO / 10:00
		SODSN / 10:00	EDATA / 10:00	DOKTA / 10:30		
		PARSN / 10:30	AFYON / 10:30	KERVY / 11:00		
		ALKA / 14:00	MACKO / 11:00	HEKTS / 11:00		
			MAVI / 11:00	POLHO / 11:00		
			CRFSA / 13:30	DESA / 14:30		
			NTGAZ / 14:00	ISSEN / 10:00		
			ALKIM / 14:00	IHGZT / 09:00		
			HTTBT / 10:00	IHLGM / 10:00		
			CIMSA / 14:00	IHEVA / 11:00		
			TATGD / 14:00			
			BAGFS / 11:00			
5.hafta						
29 Nisan 2024 Pazartesi	30 Nisan 2024 Salı					
GENIL / 10:00	IHLAS / 09:00					
DARDL / 11:00	AKSGY / 10:00					
SAHOL / 11:00	LINK / 14:00					
DAPGM / 13:00	BOBET / 14:00					
KUVVA / 14:00	BMSTL / 14:00					
KBORU / 14:00	MARBL / 15:00					
	GOLTS / 15:00					

Kaynak: Deniz Yatırım Strateji ve Araştırma, KAP

KAP HABERLERİ	
Hisse	Haber
BIMAS	Finansal Takvim; Şirketin 01.01.2023 – 31.12.2023 hesap dönemine ilişkin finansal raporlarının 13 Mayıs 2024 tarihinde kamuya açıklanması planlanmaktadır.

Kredi Derecelendirme Notu; Uluslararası derecelendirme kuruluşu Fitch Ratings, 23 Nisan 2024 tarihinde Türkiye Şişe ve Cam Fabrikaları A.Ş. ('Şişecam') için yapılan değerlendirme sonucunda Şişecam'ın yabancı para cinsinden uzun vadeli kredi notunu "B+"dan "BB-"ye yükseltmiş ve görünümünü "pozitif" olarak korumuştur. Aynı değerlendirme ile, Şirketin %100 sahibi olduğu Şişecam UK Plc tarafından ihracı planlanan tahviller için beklenen derecelendirme "BB-(EXP)" olarak belirlenmiştir. Fitch Ratings açıklamasında, Türkiye'nin 'B+' olan ülke tavanının bir seviye üzerinde notlamaya olanak tanıyan kredi notu artışının, Şirket'in planlanan tahvil ihracı ile yurtdışındaki rezerv para cinsinden likidite profilini güçlendireceğinin ve yurtdışındaki faaliyetlerinden elde edilen FAVÖK tutarının iyileştirmesinin yansımaları olduğunu belirtmiştir.

Kaynak: Deniz Yatırım Strateji ve Araştırma, KAP

Teknik yorum

BIST 100 endeksi

Pazartesi günü endeks -0.50% değişimle 9645,02 seviyesinde kapattı. İşlem hacmi yüksek seviyede gerçekleşti. 9830 ara direnç seviyesini test eden endeks bu seviyeden başlayan ve tüm gün süren satışlarla günü düşüşle tamamladı. Kısa vadeli işlem bandını 9500 – 9830 olarak takip ediyoruz ve bu iki seviyeden birinin geçilmesi durumunda işlem aktivitesinde ve alım / satımda artış görülebileceğini düşünüyoruz. 5 g Ort. 9588.33 22 g. Ort. 9276.70 seviyesindedir. Destek olarak 9500 ve 9570, direnç olarak 9750 ve 9830 takip ediyoruz. Bu sabah karışık açılış ve sonrasında 9570 – 9830 arasında işlem aktivitesi bekliyoruz.



VIOP - X30Y vade teknik analiz

Pazartesi vadeli endeks günü -0.85% değişimle 10512.00 seviyesinde kapattı. İşlem hacmi ortalama seviyede gerçekleşti. Vadeli endeks dün bir kez daha 10660 direnç seviyesini test etti ama bu seviyeden başlayan ve tüm gün süren satış baskısıyla günü düşüşle tamamladı. Vadeli endekste kısa vadeli işlem bandını 10280 – 10660 olarak izliyoruz. 5g. Ort. 10483.20 22 g. Ort. 10248,82 seviyesindedir. Destek olarak 10280 ve 10440, direnç olarak ise 10660 ve 10800 seviyelerini takip ediyoruz. Bu sabah karışık açılış ve sonrasında 10440 – 10660 arasında işlem aktivitesi bekliyoruz.



BIST 100 endeks ağırlıkları ve puan katkıları

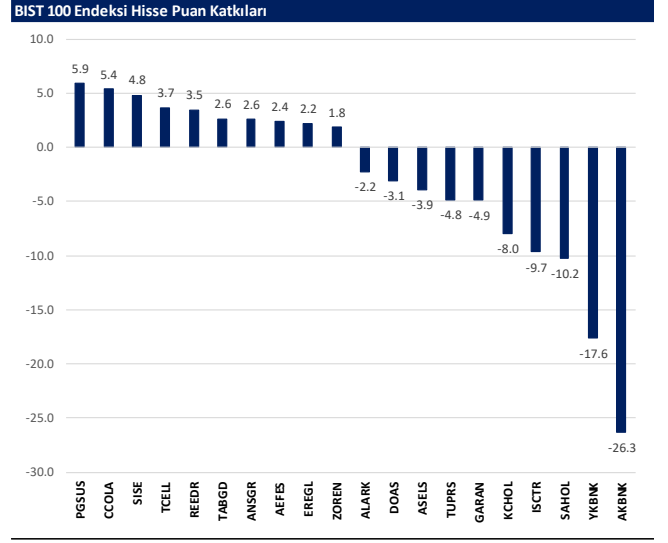
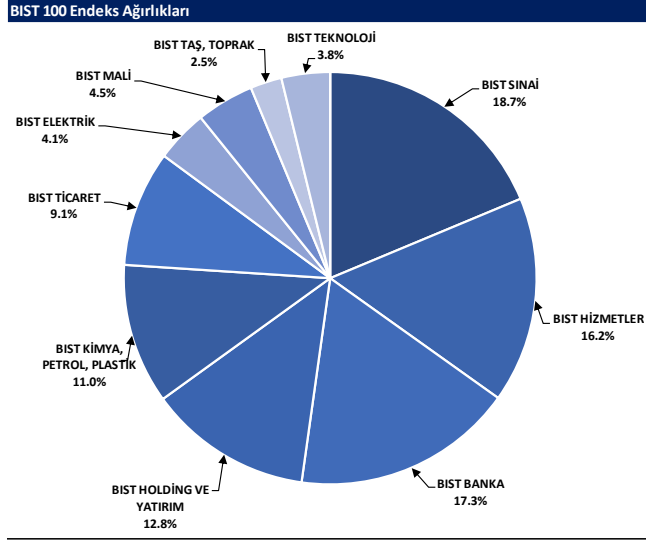

BIST endekslerine ait performanslar

BIST Endeksleri	Endeks Açıklaması	22.04.2024	19.04.2024	Günlük değişim	29.12.2023	Yıl başlangıcından değişim
XU100	BIST 100	9645	9693	-0.5%	7470	29%
XU30	BIST 30	10430	10528	-0.9%	8021	30%
XU50	BIST 50	8516	8584	-0.8%	6572	30%
XBANK	BIST BANKA	12817	13252	-3.3%	8717	47%
XUTUM	BIST TUM	11239	11249	-0.1%	8577	31%
XUMAL	BIST MALI	10787	10931	-1.3%	7888	37%
XD35	BIST 30 AĞIRLIK SINIRLAMALI 10	10654	10756	-0.9%	8193	30%
X100S	BIST 100 AĞIRLIK SINIRLAMALI 10	9647	9695	-0.5%	7472	29%
XBANA	BIST ANA	32144	31795	1.1%	23113	39%
XBLSM	BIST BİLİŞİM	6506	6242	4.2%	3706	76%
XELKT	BIST ELEKTRİK	595	592	0.5%	452	32%
XFIND	BIST FİN. KIR. FAKTORİNG	4196	3984	5.3%	3198	31%
XGIDA	BIST GIDA, İÇECEK	11540	11326	1.9%	8837	31%
XGMYO	BIST GAYRİMENKUL Y.O.	2772	2724	1.8%	2449	13%
XHARZ	BIST HALKA ARZ	105021	103761	1.2%	79702	32%
XHOLD	BIST HOLDİNG VE YATIRIM	9006	9096	-1.0%	6642	36%
XILTM	BIST İLETİŞİM	1958	1946	0.6%	1391	41%
XINSA	BIST İNŞAAT	9942	9762	1.8%	8943	11%
XKAGT	BIST ORMAN, KAĞIT, BASIM	7097	7033	0.9%	5267	35%
XKMYA	BIST KİMYA, PETROL, PLASTİK	13739	13783	-0.3%	11439	20%
XKOBI	BIST KOBLİ SANAYİ	31615	31873	-0.8%	22204	42%
XKURY	BIST KURUMSAL YÖNETİM	8100	8121	-0.3%	6264	29%
XMADN	BIST MADENCİLİK	6566	6521	0.7%	5363	22%
XMANA	BIST METAL ANA	16419	16145	1.7%	14826	11%
XMESEY	BIST METAL EŞYA, MAKİNA	25176	25209	-0.1%	18675	35%
XSDA	BIST ADANA	72928	72441	1.0%	66137	10%
XSANK	BIST ANKARA	17327	17290	0.2%	12998	33%
XSANT	BIST ANTALYA	13701	13643	0.4%	11026	24%
YSBAL	BIST BALIKESİR	9691	9578	1.2%	8036	21%
YSBUR	BIST BURSA	18524	18203	1.8%	14349	29%
XSDNZ	BIST DENİZLİ	9237	8896	3.8%	6224	48%
XSGRT	BIST SİGORTA	50403	48628	3.6%	33697	50%
XSIST	BIST İSTANBUL	12634	12626	0.1%	9479	33%
XSIZM	BIST İZMİR	16515	16532	-0.1%	13131	26%
XSKAY	BIST KAYSERİ	36421	35653	2.2%	28581	27%
XSKOC	BIST KOCAELİ	30306	30242	0.2%	23577	29%
XSKON	BIST KONYA	13204	13158	0.3%	7870	68%
XSPOR	BIST SPOR	5557	5696	-2.4%	3668	51%
XSTKR	BIST TEKİRDAĞ	44856	45077	-0.5%	39257	14%
XTAŞT	BIST TAŞ, TOPRAK	12856	12817	0.3%	10958	17%
XTCRT	BIST TİCARET	20501	20584	-0.4%	16660	23%
XTEKS	BIST TEKSTİL, DERİ	3943	3914	0.8%	2994	32%
XTM2S	BIST TEMETTÜ 25	12892	13080	-1.4%	9394	37%
XTMTU	BIST TEMETTÜ	10101	10201	-1.0%	7491	35%
XTRZM	BIST TURİZM	1399	1293	5.1%	997	36%
XUTUMY	BIST TUM-100	35379	34959	1.2%	25772	37%
XUHIZ	BIST HİZMETLER	8854	8813	0.5%	6839	29%
XULAS	BIST ULUŞTIRMA	33347	33083	0.8%	24695	35%
XUSIN	BIST SİNAİ	14341	14281	0.4%	11532	24%
XUSRD	BIST SÜRÜRÜLEBİLİRLİK	12829	12905	-0.6%	9694	32%
XUTEK	BIST TEKNOLOJİ	14444	14181	1.9%	9541	51%
XYLDZ	BIST YILDIZ	10444	10463	-0.2%	8042	30%
XYORT	BIST MENKUL KIYIM Y.O.	4400	4374	0.6%	3385	30%
XYUZO	BIST 100-30	17817	17719	0.6%	14042	27%
X10XB	BIST BANKA DİSİ LİKİT 10	12204	12199	0.0%	9883	23%
XAKUR	BIST ARACI KURUMLAR	39157	38160	2.6%	36746	7%
XLBNK	BIST LİKİT BANKA	11232	11605	-3.2%	7700	46%
XTKJS	BIST TEKNOLOJİ AĞIRLIK SINIRLAMALI	23156	22474	3.0%	14089	64%

Kaynak: Deniz Yatırım Strateji ve Araştırma, Rasyonet

Seçilmiş BIST Endekslerine Ait Günlük Performanslar

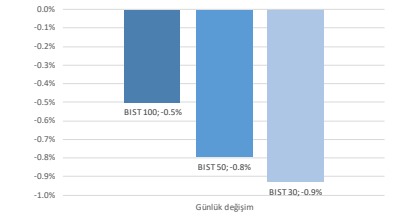

Kaynak: Deniz Yatırım Strateji ve Araştırma Bölümü hesaplamaları, Rasyonet

Seçilmiş BIST Endekslerine Ait Günlük Performanslar

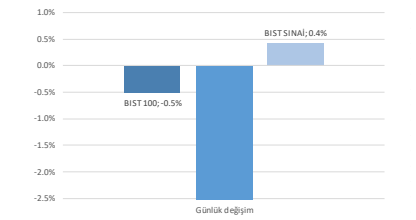

Kaynak: Deniz Yatırım Strateji ve Araştırma Bölümü hesaplamaları, Rasyonet



Kaynak: Deniz Yatırım Strateji ve Araştırma, Rasyonet

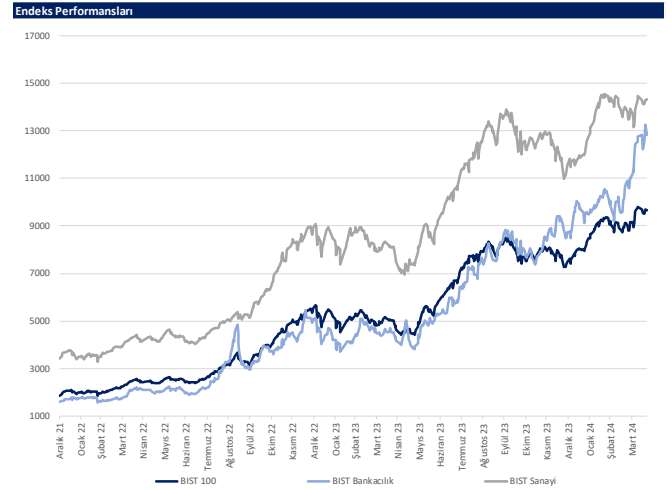

Kaynak: Deniz Yatırım Strateji ve Araştırma, Rasyonet

Son 90 güne ait dip-zirve analizi



DENİZ YATIRIM STRATEJİ & ARAŞTIRMA | BİST 100 ENDEKSİ DİP-ZİRVE ANALİZİ

Hisse	Son kapanış	Önceki kapanış	Değişim %	Son 90 gün zirvesi	Son 90 gün dip	Zirveye uzaklık	Dibe uzaklık	Zirveye geçti mi?
AEEFES	175.00	171.60	2.0%	175.00	114.70	34%	34%	✓
AGROT	33.50	33.58	-0.2%	44.84	11.31	34%	66%	x
AHGAZ	12.80	12.86	-0.5%	14.45	8.85	13%	31%	x
AKBNK	59.85	62.50	-4.2%	62.50	33.87	4%	43%	x
AKCNS	143.50	138.80	3.4%	179.69	117.23	25%	18%	x
AKFGY	2.23	2.19	1.8%	2.85	1.67	28%	25%	x
AKFYE	25.90	26.66	-2.9%	31.78	12.89	23%	50%	x
AKSA	99.60	104.10	-4.3%	108.26	75.54	9%	24%	x
AKSEN	37.52	37.48	0.1%	40.38	28.52	8%	24%	x
ALARK	114.70	119.20	-3.8%	144.00	85.10	26%	26%	x
ALBRK	4.55	4.48	1.6%	4.76	3.60	5%	21%	x
ALFAS	92.70	92.60	0.1%	119.30	78.30	29%	16%	x
ANSGR	88.00	83.95	4.8%	88.00	54.20	-	38%	✓
ARCLK	161.00	162.70	-1.0%	169.00	122.50	5%	24%	x
ASELS	57.80	58.70	-1.5%	66.50	43.02	15%	26%	x
ASTOR	95.10	95.00	0.1%	131.00	86.65	38%	9%	x
BERA	20.98	20.70	1.4%	21.50	10.50	2%	50%	x
BFREN	1012.00	1021.00	-0.9%	1345.00	782.15	33%	23%	x
BIENY	42.68	41.84	2.0%	52.30	37.84	23%	11%	x
BIMAS	370.00	371.50	-0.4%	405.00	292.25	9%	21%	x
BIOEN	18.22	17.97	1.4%	22.40	16.54	23%	9%	x
BOBET	36.38	35.84	1.5%	40.44	28.00	11%	23%	x
BRSAN	600.50	598.50	0.3%	745.50	478.00	24%	20%	x
BRYAT	3280.00	3340.00	-1.8%	4438.76	2060.57	35%	37%	x
BTCLM	135.00	135.20	-0.1%	135.60	92.80	0%	31%	x
CANTE	19.33	19.13	1.0%	20.30	16.00	5%	17%	x
CCOLA	678.00	655.00	3.5%	685.00	438.00	1%	35%	x
CIMSA	32.08	31.36	2.3%	38.88	27.50	21%	14%	x
CWENE	305.00	305.25	-0.1%	362.00	230.20	19%	25%	x
DOAS	319.00	330.25	-3.4%	357.68	200.70	12%	37%	x
DOHOL	13.28	13.38	-0.7%	14.11	10.48	6%	21%	x
ECILC	49.66	49.38	0.6%	56.30	40.82	13%	18%	x
ECZYT	228.30	228.60	-0.1%	295.00	215.80	29%	5%	x
EGEEN	16305.00	16800.00	-2.9%	17412.50	9910.00	7%	39%	x
EKGYO	9.04	8.96	0.9%	11.63	6.76	29%	25%	x
ENERY	168.00	171.40	-2.0%	173.30	106.30	3%	37%	x
ENJSA	63.05	63.25	-0.3%	63.60	43.50	13%	31%	x
ENKAI	36.14	35.60	1.5%	40.96	32.84	9%	9%	x
EREGL	41.58	41.22	0.9%	49.02	37.30	18%	10%	x
EUPWR	153.40	152.10	0.9%	200.20	140.80	31%	8%	x
EUREN	15.25	15.05	1.3%	21.32	13.60	40%	11%	x
FROTO	1122.00	1120.00	0.2%	1175.70	702.14	5%	37%	x
GARAN	76.45	78.70	-2.9%	78.70	53.32	3%	30%	x
GESAN	74.05	71.00	4.3%	89.00	59.60	20%	20%	x
GUBRF	156.20	154.20	1.3%	360.00	135.90	130%	13%	x
GWIND	27.06	27.54	-1.7%	29.00	20.90	7%	23%	x
HALKB	14.77	14.58	1.3%	16.64	11.49	13%	22%	x
HEKTS	15.47	15.37	0.7%	23.92	14.54	55%	6%	x
IPEKE	40.14	39.30	2.1%	44.80	29.54	12%	26%	x
ISCTR	12.52	12.86	-2.6%	12.86	8.69	3%	31%	x
ISGYO	15.30	15.04	1.7%	21.58	14.18	41%	7%	x
ISMEN	33.50	32.58	2.8%	40.74	28.60	22%	15%	x
IZENR	27.82	27.96	-0.5%	35.80	23.72	29%	15%	x
KAYSE	30.22	29.60	2.1%	40.10	28.54	33%	6%	x
KCAER	58.50	59.85	-2.3%	65.05	25.00	11%	57%	x
KCHOL	208.00	211.76	-1.8%	214.36	130.96	3%	37%	x
KLSEK	60.25	60.10	0.2%	82.75	55.70	37%	8%	x
KONTR	233.50	233.50	0.0%	300.50	182.50	29%	22%	x
KONYA	11450.00	11850.00	-3.4%	11850.00	6972.50	3%	39%	x
KOZAA	50.10	49.34	1.5%	53.50	39.20	7%	22%	x
KOZAL	23.46	23.54	-0.3%	25.34	18.99	8%	19%	x
KRDMD	25.04	24.40	2.6%	29.64	21.08	18%	16%	x
MAVI	81.05	80.50	0.7%	83.60	52.05	3%	36%	x
MGRGS	428.75	424.00	1.1%	501.50	328.50	17%	23%	x
MIATK	62.90	61.70	1.9%	81.05	28.06	29%	55%	x
ODAS	9.23	9.15	0.9%	10.68	7.55	16%	18%	x
OTKAR	488.00	499.25	-2.3%	528.66	388.11	8%	20%	x
OYAKC	57.65	57.15	0.9%	73.55	53.70	28%	7%	x
PETKM	20.12	20.04	0.4%	25.44	17.05	26%	15%	x
PGSUS	921.50	885.00	4.1%	921.50	639.00	-	31%	✓
QUAGR	4.11	4.09	0.5%	6.20	3.82	51%	7%	x
REEDR	47.54	43.22	10.0%	76.10	19.76	60%	58%	x
SAHOL	85.70	88.30	-2.9%	89.50	58.95	4%	31%	x
SASA	40.00	39.62	1.0%	44.44	33.76	11%	16%	x
SAYAS	84.50	83.75	0.9%	116.00	70.00	37%	17%	x
SDTTR	349.50	336.25	3.9%	429.50	239.00	23%	32%	x
SISE	48.08	47.20	1.9%	53.60	44.54	11%	7%	x
SKBNK	4.74	4.70	0.9%	6.92	3.96	46%	16%	x
SMRTG	56.10	55.70	0.7%	71.90	48.92	28%	13%	x
SOKM	55.95	57.25	-2.3%	73.15	52.00	31%	7%	x
TABGD	150.70	137.00	10.0%	150.70	99.00	-	34%	✓
TAVHL	194.30	195.70	-0.7%	206.00	102.50	6%	47%	✓
TCELL	77.40	76.55	1.1%	77.40	51.22	-	34%	✓
THYAO	302.75	302.50	0.1%	310.00	222.20	2%	27%	x
TKFEN	44.86	44.94	-0.2%	47.80	34.00	7%	24%	x
TOASO	264.00	262.50	0.6%	270.00	191.02	2%	28%	x
TSKB	9.32	9.46	-1.5%	9.92	6.19	6%	34%	x
TTKOM	38.40	39.16	-1.9%	39.16	23.20	2%	40%	x
TTRAK	902.00	915.00	-1.4%	930.50	617.47	3%	32%	x
TUKAS	8.39	8.41	-0.2%	9.71	6.30	16%	25%	x
TUPRS	188.50	189.90	-0.7%	189.90	129.95	1%	31%	x
TURSG	62.90	61.05	3.0%	62.90	34.50	-	45%	✓
ULKER	112.00	111.50	0.4%	115.60	72.80	3%	35%	x
VAKBN	16.90	16.47	2.6%	17.27	12.22	2%	28%	x
VESBE	21.68	21.90	-1.0%	23.06	14.33	6%	34%	x
VESTL	86.85	87.20	-0.4%	95.55	43.32	10%	50%	x
YEOTK	213.80	204.80	4.4%	273.75	144.00	28%	33%	x
YKBNK	30.58	32.04	-4.6%	32.04	18.36	5%	40%	x
YYLGD	13.69	13.60	0.7%	17.28	11.40	26%	17%	x
ZOREN	6.25	5.97	4.7%	6.25	4.00	-	36%	✓

Kaynak: Deniz Yatırım Strateji ve Araştırma Bölümü hesaplamaları, Rasyonel

Deniz Yatırım model portföyü

Deniz Yatırım Model Portföyü					
Hisse	Portföye giriş tarihi	Hedef fiyat	Potansiyel	Nominal getiri (Portföye girişten itibaren)	BİST-100'e rölatif getiri (Portföye girişten itibaren)
SISE	04.09.2020	77.70	62%	721%	-8%
TAVHL	10.05.2021	167.60	-14%	713%	23%
TUPRS	21.03.2022	215.62	14%	681%	75%
FROTO	07.09.2022	1158.70	3%	273%	31%
KONTR	07.09.2022	378.00	62%	423%	83%
ALARK	13.09.2022	174.30	52%	111%	-22%
HTTBT	03.11.2022	108.80	52%	216%	34%
KAREL	30.11.2022	21.00	38%	42%	-27%
PGSUS	27.12.2022	1118.00	21%	82%	3%
AKGRT	16.01.2023	9.80	37%	109%	11%
BIMAS	16.01.2023	451.20	22%	200%	58%
CCOLA	16.01.2023	888.80	31%	269%	95%
SAHOL	12.05.2023	126.00	47%	100%	1%
CIMSA	21.06.2023	43.40	35%	96%	7%
YKBNK	21.08.2023	35.20	15%	105%	62%

Yıl	Nominal getiri	BİST-100 Endeksi'ne göre rölatif getiri	BİST-100 Getiri Endeksi'ne göre rölatif getiri
2019	56%	27%	25%
2020	50%	16%	15%
2021	43%	13%	10%
2022	205%	3%	0%
2023	52%	12%	9%
12A	121%	15%	12%
YBB	35%	5%	3%
2019'dan bugüne	1994%	98%	70%

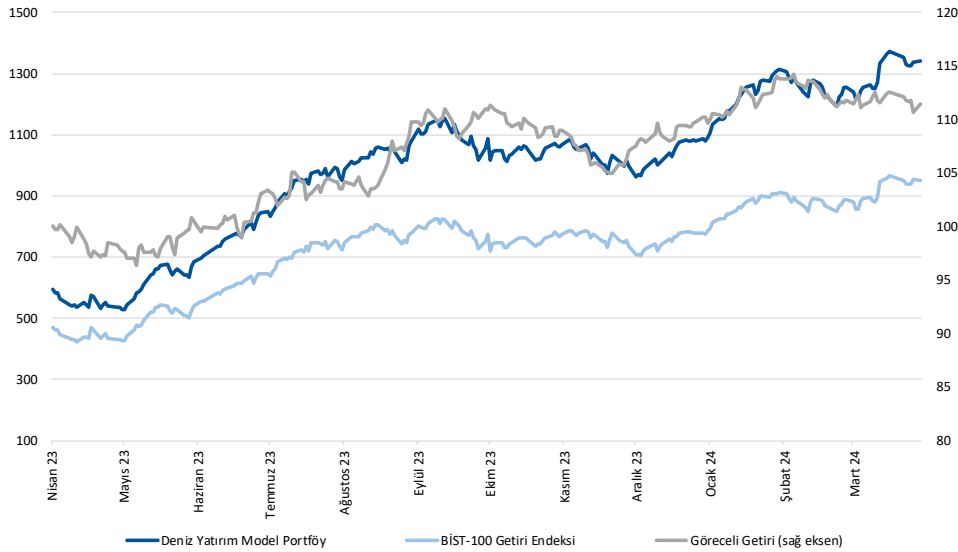

Kaynak: Deniz Yatırım Strateji ve Araştırma Bölümü hesaplamaları, Rasyonet

Deniz Yatırım Model Portföyü

Deniz Yatırım Model Portföyü, Deniz Yatırım Strateji ve Araştırma Bölümü tarafından, temel analiz kriterlerine göre hazırlanmış, orta-uzun vadeli hisse senedi tavsiye listesidir. Alınan pozisyonlar sadece uzun yönlüdür (long only). Herhangi bir rakamsal/yüzdesele getiri hedefi söz konusu değildir. Herhangi bir şirket sayısı sınırı söz konusu değildir. Herhangi bir sıklıkta/takvim dahilinde değişiklik yapma zorunluluğu söz konusu değildir. Strateji ve Araştırma Bölümü analistleri portföyü takvim yılı içerisinde piyasa koşulları izin vermez ise değiştirmeme hakkına sahiptirler. **Portföy içerisinde yer alan şirketler için temel analiz açısından getiri potansiyeli kalmamış dahi olsa da (değerleme olarak) şirket markasına olan geçmiş ve gelecek dönem güveni ile liste içerisinde kalmaya devam edebilirler. Portföyde yer alan şirketler için AL tavsiyesi bulunması zorunluluğu söz konusu değildir. Bölüm analistleri, TUT ve/veya Gözden Geçiriliyor önerileri ile de liste içerisinde şirket tercihinde bulunabilirler.**

Deniz Yatırım model portföy | sektörel ve endeks dağılımları

Model portföy sektörel dağılımı

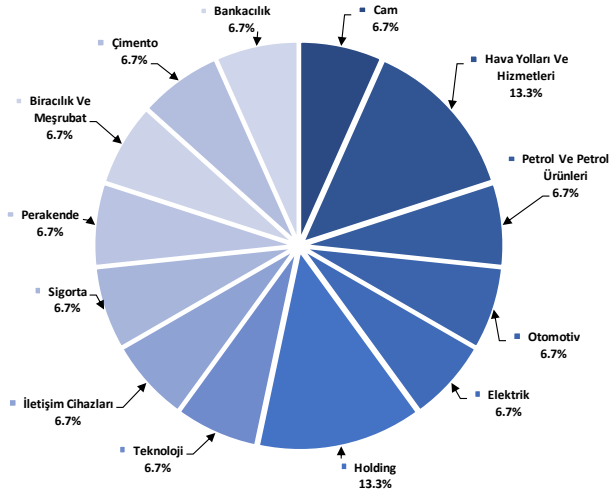

Kaynak: Deniz Yatırım Strateji ve Araştırma Bölümü hesaplamaları

Model portföy endeks dağılımı

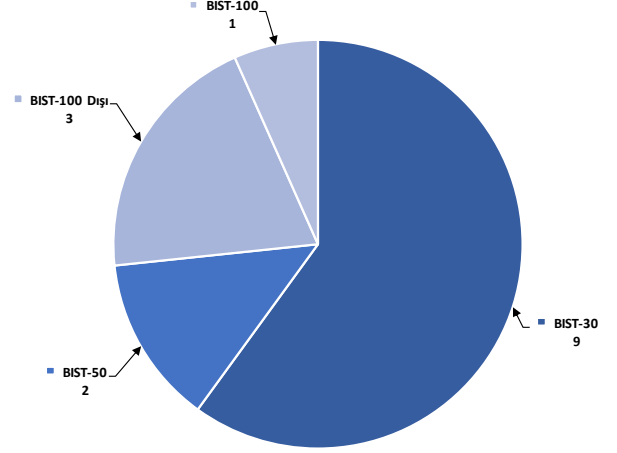

Kaynak: Deniz Yatırım Strateji ve Araştırma Bölümü hesaplamaları

Değerlemeler

	Piyasa Değeri (mn TL)	Piyasa Değeri (mn USD)	BIST 30 Endeksi'ndeki Payı	BIST 100 Endeksi'ndeki Payı	Nominal Hisse Performansı - YBB	Relatif Hisse Performansı - YBB	Hedef Fiyat (TL)	Tavsiye	Kapanış Fiyatı	Yükseliş / Düşüş Potansiyeli
Finansallar										
AgeSa Hayat Emeklilik	14,580	449	---	---	36%	5%	68.33	TUT	81.00	-15.6%
Akbank	311,220	9,576	9.0%	6.4%	71%	32%	56.38	AL	59.85	-5.8%
Aksigorta	11,526	355	---	---	36%	5%	9.80	AL	7.15	37.1%
Anadolu Hayat Emeklilik	23,242	715	---	---	49%	16%	63.67	AL	54.05	17.8%
Anadolu Sigorta	44,000	1,354	---	0.6%	46%	13%	81.90	TUT	88.00	-6.9%
Garanti Bank	321,090	9,880	2.5%	1.8%	37%	6%	90.38	AL	76.45	18.2%
Halkbank	106,119	3,265	---	0.4%	23%	-5%	18.10	TUT	14.77	22.5%
İş Bankası	313,000	9,631	5.3%	3.8%	37%	6%	15.31	AL	12.52	22.3%
İş Yatırım	50,250	1,546	---	0.5%	5%	-19%	50.00	AL	33.50	49.3%
TSKB	26,096	803	---	0.4%	42%	10%	13.00	AL	9.32	39.5%
Türkiye Sigorta	73,060	2,248	---	0.5%	55%	20%	54.40	TUT	62.90	-13.5%
Vakıf Bank	167,579	5,156	---	0.4%	32%	2%	23.00	AL	16.90	36.1%
Yapı Kredi Bank	258,311	7,948	5.6%	4.0%	63%	26%	33.99	AL	30.58	11.2%
Holdingler										
Alarko Holding	49,895	1,535	0.9%	0.6%	27%	-2%	174.30	AL	114.70	52.0%
Doğan Holding	34,754	1,069	---	0.5%	20%	-7%	18.70	AL	13.28	40.8%
Enka İnşaat	216,840	6,672	1.4%	1.0%	8%	-16%	52.00	AL	36.14	43.9%
Koç Holding	547,754	16,854	6.5%	4.6%	52%	18%	235.00	AL	208.00	13.0%
Sabano Holding	180,002	5,539	5.0%	3.6%	42%	10%	126.00	AL	85.70	47.0%
Şişecam	147,279	4,532	3.8%	2.7%	5%	-19%	77.70	AL	48.08	61.6%
Tekfen Holding	16,598	511	---	0.3%	22%	-6%	47.30	TUT	44.86	5.4%
Petrol ve Gaz										
Aygaz	38,949	1,198	---	---	37%	6%	196.15	AL	177.20	10.7%
Petkim	50,992	1,569	1.3%	0.9%	10%	-14%	22.00	TUT	20.12	9.3%
Tüpraş	363,201	11,175	9.6%	6.8%	40%	9%	215.62	AL	188.50	14.4%
Enerji										
Aksa Enerji	46,012	1,416	---	0.4%	26%	-2%	50.70	TUT	37.52	35.1%
Alfa Solar Enerji	34,114	1,050	---	0.3%	10%	-15%	103.80	AL	92.70	12.0%
Biotrend Enerji	9,110	280	---	0.1%	6%	-18%	31.80	AL	18.22	74.5%
Galata Wind Enerji	14,612	450	---	0.2%	24%	-4%	35.77	AL	27.06	32.2%
Enerjisa Enerji	74,466	2,291	---	0.6%	38%	7%	91.40	AL	63.05	45.0%
Demir Çelik										
Erdemir	145,530	4,478	3.7%	2.6%	3%	-20%	62.50	AL	41.58	50.3%
Kardemir (D)	26,566	817	0.9%	0.6%	5%	-18%	37.00	AL	25.04	47.8%
Kimya, Tarımsal İlaç ve Gübre										
Aksa Akelik	32,246	992	---	0.5%	2%	-21%	129.00	AL	99.60	29.5%
Alkim Kimya	4,950	152	---	---	-3%	-25%	53.00	AL	33.00	60.6%
Hektaş	39,139	1,204	0.9%	0.6%	-23%	-40%	17.20	SAT	15.47	11.2%
Kimteks Polüüretan	16,166	497	---	---	14%	-11%	95.95	AL	66.50	44.3%
Otomotiv ve Otomotiv Yan Sanayi										
Doğuş Otomotiv	70,180	2,159	---	0.9%	39%	7%	371.09	AL	319.00	16.3%
Ford Otosan	393,721	12,114	3.8%	2.7%	57%	22%	1158.70	AL	1122.00	3.3%
Kordsa	18,471	568	---	---	23%	-5%	128.00	AL	94.95	34.8%
Tofaş	132,000	4,062	1.7%	1.2%	36%	5%	340.00	AL	264.00	28.8%
Türk Traktor	90,260	2,777	---	0.8%	35%	5%	1310.34	AL	902.00	45.3%
Otokar	58,560	1,802	---	0.6%	16%	-10%	526.50	TUT	488.00	7.9%
Brisa	38,475	1,184	---	---	63%	26%	131.91	AL	122.71	7.5%
Sağlık										
Lokman Hekim	2,957	91	---	---	27%	-2%	78.30	AL	82.15	-4.7%
Meditera Tıbbi Malzeme	4,006	123	---	---	21%	-6%	59.20	AL	33.66	75.9%
MLP Sağlık	45,560	1,402	---	---	47%	14%	284.30	AL	219.00	29.8%
Gen İlaç ve Sağlık Ürünleri	17,775	547	---	---	26%	-2%	96.90	AL	59.25	63.5%
Selçuk Ecza Deposu	34,310	1,056	---	---	-10%	-30%	79.55	AL	55.25	44.0%
Perakende ve Toptan										
BLM	224,664	6,913	7.2%	5.1%	23%	-5%	451.20	AL	370.00	21.9%
Bizim Toptan	3,124	96	---	---	5%	-19%	62.50	AL	38.82	61.0%
Mavi Giyim	32,198	991	---	0.9%	39%	8%	114.40	AL	81.05	41.1%
Migros	77,627	2,389	---	1.5%	28%	-1%	696.90	AL	428.75	62.5%
Şok Marketler	33,195	1,021	---	0.7%	4%	-20%	112.10	AL	55.95	100.4%
Gıda ve İçecek										
Coca Cola İçecek	172,463	5,307	---	1.6%	29%	0%	888.80	AL	678.00	31.1%
Tat Gıda	3,756	116	---	---	-18%	-36%	47.70	AL	27.62	72.7%
Ülker Bisküvi	41,359	1,273	---	0.6%	37%	6%	173.60	AL	112.00	55.0%
Yayla Agro Gıda	14,881	458	---	0.2%	7%	-17%	24.70	AL	13.69	80.4%
Büyük Şeffler Gıda	3,938	121	---	---	---	---	53.10	AL	36.80	44.3%
Beyaz Eşya ve Mobilya										
Arçelik	108,792	3,347	---	0.6%	25%	-3%	203.00	TUT	161.00	26.1%
Vestel Beyaz Eşya	34,688	1,067	---	0.3%	36%	5%	29.00	AL	21.68	33.8%
Vestel Elektronik	29,134	896	---	0.5%	88%	45%	118.00	AL	86.85	35.9%
Yataş	4,668	144	---	---	29%	0%	46.30	AL	31.16	48.6%
Telekom & Teknoloji & Yazılım										
Aztek Teknoloji	10,970	338	---	---	7%	-17%	225.00	AL	109.70	105.1%
Hibit Bilgisayar Hizmetleri	9,123	281	---	---	26%	-3%	108.80	AL	71.55	52.1%
İndeks Bilgisayar	6,810	210	---	---	52%	18%	10.89	AL	9.08	19.9%
Karel Elektronik	12,249	377	---	---	31%	1%	21.00	AL	15.20	38.2%
Kontrolmatik Teknoloji	46,700	1,437	1.0%	0.7%	8%	-17%	378.00	AL	233.50	61.9%
Logo Yazılım	9,100	280	---	---	23%	-5%	102.70	TUT	91.00	12.9%
Turkcell	170,280	5,239	4.8%	3.4%	38%	7%	102.00	AL	77.40	31.8%
Türk Telekom	134,400	4,135	---	0.7%	58%	22%	44.40	AL	38.40	15.6%
Savunma										
Aselsan	263,568	8,110	3.7%	2.6%	29%	0%	89.70	AL	57.80	55.2%
Yapı Malzemeleri										
Akçansa	27,473	845	---	0.2%	5%	-19%	239.49	AL	143.50	66.9%
Çimsa	30,335	933	---	0.5%	9%	-15%	43.40	AL	32.08	35.3%
Kalekim	12,236	376	---	---	24%	-4%	39.20	AL	26.60	47.4%
Havacılık										
Pegasus	94,269	2,901	2.1%	1.5%	42%	10%	1118.00	AL	921.50	21.3%
TAV Havalimanları	70,586	2,172	---	1.3%	81%	40%	167.60	AL	194.30	-13.7%
Türk Hava Yolları	417,795	12,855	11.1%	7.9%	32%	3%	380.00	AL	302.75	25.5%
Kağıt ve Kağıt Ürünleri										
Europap Tezöl Kağıt	9,777	301	---	---	23%	-4%	28.10	AL	22.22	26.5%
GYO'lar										
Emlak GYO	34,352	1,057	0.9%	0.7%	31%	2%	12.50	AL	9.04	38.3%
Ozak GYO	12,536	386	---	---	12%	-13%	14.00	AL	8.61	62.6%
Toruşlar GYO	46,040	1,417	---	---	45%	12%	50.00	AL	46.04	8.6%
Kaynak: Deniz Yatırım Strateji ve Araştırma, RasyoNet										
			92.6%	82.9%						

Strateji ve Araştırma Bölümü kapsamındaki hisselerle ait öneri dağılımı

Araştırma öneri dağılımı

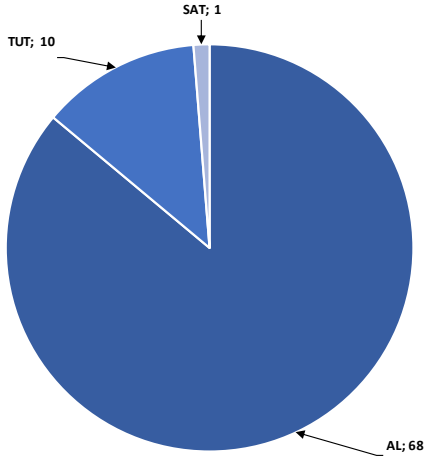

Kaynak: Deniz Yatırım Strateji ve Araştırma Bölümü

Araştırma kapsamı sektörel dağılımı

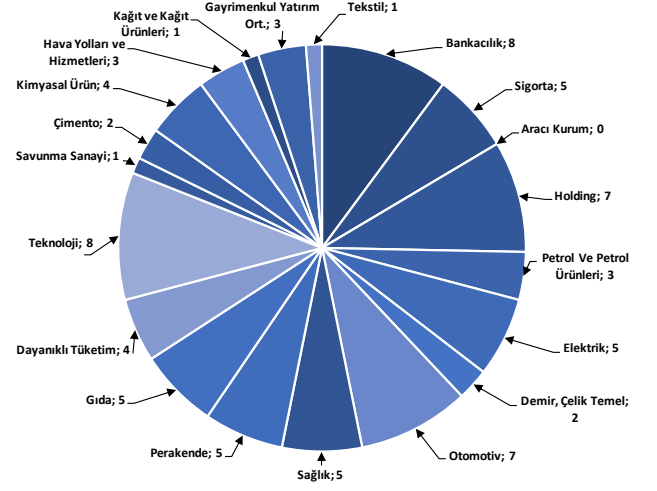

Kaynak: Deniz Yatırım Strateji ve Araştırma Bölümü

Haftalık takvim

Haftalık Takvim, 22 Nisan 2024 - 28 Nisan 2024						
Tarih	Gün	Saat	Ülke	Olay	Beklenti	Önceki
22 Nisan	Pazartesi	10:00	TR	Tüketici Güveni (M.A.)	--	79.4
		17:00	EUR	Tüketici Güveni	-14.3	-14.9
23 Nisan	Salı	11:00	EUR	HCOB Euro Bölgesi İmalat PMI	46.5	46.1
		11:00	EUR	Euro Bölgesi Hizmetler PMI	52	51.5
		11:00	EUR	Euro Bölgesi Bileşik PMI	50.8	50.3
		16:45	ABD	S&P Küresel ABD İmalat PMI	51.8	51.9
		16:45	ABD	S&P Küresel ABD Hizmet PMI	52.1	51.7
		16:45	ABD	S&P Küresel ABD Bileşik PMI	--	52.1
		17:00	ABD	Yeni Konut Satışları	670k	662k
		17:00	ABD	Yeni Konut Satışları (Aylık)	1.20%	-0.30%
24 Nisan	Çarşamba	10:00	TR	Konut Fiyat Endeksi (Yıllık)	--	67.96%
		10:00	TR	Konut Fiyat Endeksi (Aylık)	--	2.30%
		10:00	TR	Reel Sektör Güven Endeksi (M.A.)	--	103.5
		10:00	TR	Reel Sektör Güven Endeksi (M. Arındırılmamış)	--	104.4
		10:00	TR	Kapasite Kullanım Oranı	--	76.20%
		15:30	ABD	Dayanıklı Mal Siparişleri	2.80%	1.30%
25 Nisan	Perşembe	11:00	EUR	ECB Ekonomik Bülteninin Yayımlanması		
		14:00	TR	Bir Hafta Vadeli Repo Faiz Oranı	50.00%	50.00%
		14:30	TR	Yabancı Net Hisse Senedi Yatırımı	--	--
		15:30	ABD	GSYH Yıllıklandırılmış (Çeyreklik)	2.30%	3.40%
		15:30	ABD	Kişisel Tüketim	--	3.30%
		15:30	ABD	GSYİH Fiyat Endeksi	3.00%	1.60%
		15:30	ABD	Mal Ticaret Dengesi	-\$90.4b	-\$91.8b
		15:30	ABD	Perakende Stoklar (Aylık)	--	0.50%
		15:30	ABD	Toptan Satış Stokları (Aylık)	0.20%	0.50%
		15:30	ABD	İşsizlik Başvurusu Başvuruları	--	212k
		17:00	ABD	Devam Eden Konut Satışları (Aylık)	1.00%	1.60%
17:00	ABD	Devam Eden Konut Satışları NSA (Yıllık)	--	-2.20%		
26 Nisan	Cuma	15:30	ABD	Kişisel Gelir	0.50%	0.30%
		15:30	ABD	Kişisel Harcamalar	0.60%	0.80%
		15:30	ABD	Reel Kişisel Harcamalar	--	0.40%
		15:30	ABD	Kişisel Tüketim Giderleri Fiyat Endeksi Deflatörü (Aylık)	0.30%	0.30%
		15:30	ABD	Kişisel Tüketim Giderleri Fiyat Endeksi Deflatörü (Yıllık)	2.60%	2.50%
		15:30	ABD	Çekirdek Kişisel Tüketim Giderleri Fiyat Endeksi (Aylık)	0.30%	0.30%
		15:30	ABD	Çekirdek Kişisel Tüketim Giderleri Fiyat Endeksi (Yıllık)	2.70%	2.80%
		17:00	ABD	Michigan Üni. Tüketici Hissiyatı	77.9	77.9
17:00	ABD	Michigan Üni. Tüketici Beklentileri	--	77		
27 - 28 Nisan	Haftasonu	-	-			

*(M.A.):Mevsimsellikten arındırılmış

Kaynak: Bloomberg, Deniz Yatırım Strateji ve Araştırma

Beklenen Finansal Açıklamalar

Tarih	Şirket
29 Şubat	Bankaların konsolide olmayan sonuçları için son gün
11 Mart	Bankaların konsolide sonuçları için son gün
9 Mayıs	Şirketlerin konsolide olmayan sonuçları için son gün
20 Mayıs	Şirketlerin konsolide sonuçları için son gün

Yasal Uyarı

Bu rapor/e-posta içerisinde yer alan değerlendirmeler Deniz Yatırım Menkul Kıymetler A.Ş. tarafından, güvenilir olduğuna inanılan kaynaklardan elde edilen bilgi ve veriler kullanılarak genel nitelikte hazırlanmıştır. Raporda yer alan ifadeler, mali durumunuz ile risk ve getiri tercihlerinize uygun olmayabilir ve hiçbir şekilde alış veya satış yapılması yönünde yönlendirme olarak değerlendirilmemelidir. Deniz Yatırım, bu bilgilerin doğru, eksiksiz ve değişmez olduğunu garanti etmemektedir. Bu sebeple, okuyucuların, bu raporlardan elde edilen bilgilere dayanarak hareket etmeden önce, bilgilerin doğruluğunu teyit etmeleri önerilir ve bu bilgilere dayanılarak aldıkları kararlarda sorumluluk okuyucuların kendilerine aittir. Bilgilerin eksikliği ve yanlışlığından Deniz Yatırım hiçbir şekilde sorumlu tutulamaz. Ayrıca, Deniz Yatırım ve DenizBank Finansal Hizmetler Grubu çalışanları ve danışmanlarının, herhangi bir şekilde bu rapor/e-posta içerisinde yer alan bilgiler dolayısıyla ortaya çıkabilecek, doğrudan veya dolaylı zararlarla ilgili herhangi bir sorumluluğu yoktur. Burada yer alan bilgiler sermaye piyasası aracına yönelik bir yatırım tavsiyesi, alım-satım önerisi ya da getiri vaadi değildir ve yatırım danışmanlığı kapsamında yer almamaktadır. Yatırım Danışmanlığı hizmeti; yetkili kuruluşlar tarafından imzalanacak yatırım danışmanlığı sözleşmesi çerçevesinde kişilerin risk ve getiri tercihleri dikkate alınarak kişiye özel sunulmaktadır. Buradaki içeriğin hiçbir bölümü Deniz Yatırım Menkul Kıymetler A.Ş.'nin yazılı izni olmadan çoğaltılamaz, hiçbir şekilde ve ortamda yayımlanamaz, alıntı yapılamaz ve kullanılamaz. Sadece burada yer alan bilgilere dayanarak yatırım kararı verilmesi beklentilerinize uygun sonuçlar doğurmayabilir.

© DENİZ INVEST 2024

Derecelendirme

Deniz Yatırım Analistleri, her hisse senedi için bir veya birden fazla değerlendirme yöntemi kullanarak 12 aylık hedef değerler (fiyatlar) ve buna bağlı olarak potansiyel getirileri hesaplamaktadır. 12 ay derecelendirme sistemimiz; AL, TUT ve SAT olmak üzere 3 farklı genel yatırım tavsiyesi içerir.

AL: Hisse senedinin gelecek 12 ay toplam potansiyel getirisinin en az %20 ve üzerinde oluşması şeklindeki değerlendirme ifade etmektedir.

TUT: Hisse senedinin gelecek 12 ay toplam potansiyel getirisinin %0-20 aralığında oluşması şeklindeki değerlendirme ifade etmektedir.

SAT: Hisse senedinin gelecek 12 ay toplam potansiyel getirisinin %0'dan daha düşük seviyelerde oluşması şeklindeki değerlendirme ifade etmektedir.

Derecelendirme	Potansiyel Getiri (PG), 12-ay
AL	≥%20
TUT	%0-20
SAT	≤%0

Kaynak: Deniz Yatırım

Deniz Yatırım Analistleri hisse senetlerini potansiyel katalizörler, tetikleyici gelişmeler, riskler ile piyasa, sektör ve rakip firma gelişmeleri ışığında değerlendirmektedir. Analistlerimiz genel yatırım tavsiyesinin kamuoyuyla paylaşılmasını takip eden süreçte hisse senetlerini titizlikle yakından takip etmeye devam etmekte; ancak, hisse senedi fiyatındaki dalgalanmalardan ötürü değerler, derecelendirme sistemimizdeki sınırları aştığı takdirde, analistlerimiz hisse senedi hakkında sundukları tavsiyeyi değiştirmemeyi ve/veya Gözden Geçirme (GG) sürecine almayı tercih edebilirler.