

Hisse Senedi Piyasası

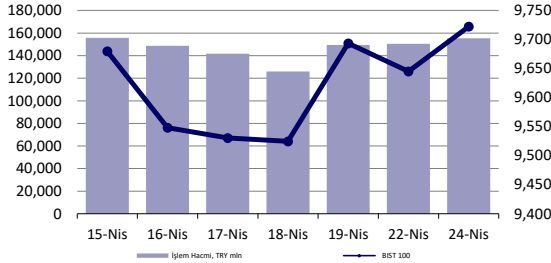

Endeksler, para piyasaları ve emtia

	Kapanış	Önceki	1 Gün	1 Ay	Yıl Baş.
BIST100	9,722	9,645	0.8%	6.7%	30.1%
İşlem Hacmi, TL mln	155,426	150,423	3.3%	-1.2%	67.7%
Türkiye 2032 (13.10.2032)	24.27%	24.27%	0 bps	-	182 bps
Türkiye 2032	6.89%	6.80%	9 bps	-	28 bps
TCMB karışık fonlama mlyt	-	-	-	-	-
USD/TRY	32.57	32.55	0.0%	1.7%	10.3%
EUR/TRY	34.85	34.86	0.0%	0.6%	7.1%
Sepet (50/50)	33.71	33.71	0.0%	1.1%	8.6%
DOW	38,461	38,504	-0.1%	-2.6%	2.0%
S&P500	5,072	5,071	0.0%	-3.1%	6.3%
FTSE	8,040	8,045	-0.1%	1.4%	4.0%
MSCI EM	1,035	1,019	1.5%	-0.4%	1.1%
MSCI EE	45.49	45.96	-1.0%	2.0%	1.6%
Shanghai SE Comp	3,045	3,022	0.8%	-0.1%	2.3%
Nikkei	38,460	37,552	2.4%	-5.9%	14.9%
Petrol (Brent)	88.14	88.02	0.1%	15.0%	15.0%
Altın	2,316	2,322	-0.3%	7.0%	12.3%

En Çok Yükselen & Düşenler (BIST 100)

	Hisse Kodu	Son Kapanış	Gün Değ.	Hacim, TRY bin
En çok yükselenler				
T. Vakıflar Bankası	VAKBN	18.59	10.0%	2,543,228
T.S.K.B.	TSKB	10.25	10.0%	765,911
Halk Bankası	HALKB	16.24	10.0%	3,223,218
Mavi Giyim	MAVI	86.65	6.9%	490,779
Albaraka Türk Katılım Bankası	ALBRK	4.80	5.5%	303,960
Biotrend Çevre Ve Enerji Yatırımları	BIOEN	19.20	5.4%	253,348
En çok düşenler				
Bera Holding	BERA	19.70	-6.1%	618,320
Reeder Teknoloji	REEDR	44.88	-5.6%	1,870,369
Doğuş Otomotiv	DOAS	307.50	-3.6%	2,302,976
Borusan Yat. Paz.	BRYAT	3,170.00	-3.4%	235,166
Çan2 Termik	CANTE	18.72	-3.2%	517,121
Kocaeli Çelik	KCAER	56.90	-2.7%	573,797

5 Yıllık Ülke Risk Primi (CDS) (baz puan)



günlük bülten

Piyasa yorumu:

Bu sabah yatay açılış ve sonrasında 9630 – 9830 arasında işlem aktivitesi bekliyoruz.

Dün endeks +0.80% değişimle 9722,09 seviyesinde kapattı. İşlem hacmi yüksek seviyede gerçekleşti.

Günlük Bültenimizin ilerleyen sayfalarında detaylı şekilde görebileceğiniz Seçilmiş İndikatörler Puanlama Sistemimize göre bugün öne çıkan ilk 5 hisse senedi: **ALBRK, DOHOL, GESAN, HALKB ve ISCTR**. [İlgili sayfada sistemimizin metodolojisini ve uyarı notunu okumanızı önemle belirtmek isteriz.](#)

Önemli hatırlatma: Strateji ve Araştırma Bölümü olarak yaptığımız tüm kapsamlı analizlerimize denizyatirim.com adresi üzerinde yer alan Analiz-Araştırma Raporları sekmeleri üzerinden 7/24 geriye dönük değerlendirmelerimiz de dahil olmak üzere "Müşteri Girişi" yaparak ulaşabilirsiniz.

Bugünün haberleri:

Hisse senetleri

- SISE:** Eurobond İhracı Fiyatlaması / nötr
- TCELL:** Ukrayna Mahkemesi Kararı hk. & Demirören İhtilafı hk. / nötr
- ENKAI:** Yeni proje / olumlu
- EKGYO:** 1Ç24 satış verileri / sınırlı olumsuz
- GENIL:** Yetkili kuruluş tarafından bildirilen ihale sonucu / olumlu
- PETKM:** Etilen-nafta makası haftalık bazda artış gösterdi / sınırlı olumlu

Piyasalarda bugün

Küresel hisse senetlerinde gelişmekte olan ülke varlıkları negatif seyir izlerken, MSCI TR endeksi ise %0,62 ile izlendi. ABD borsalarının karışık seyir sergilediği günün ardından bu sabah Asya işlemleri de karışık seyir izledi. Japon Yeni Dolar karşısında son 34 yılın en zayıf seviyesine geriledi. Bugün, ABD 'de ilk çeyrek büyüme verileri açıklanacak. Fed'e dair beklentilerin şekillenebilmesi yönünden önemli bir veri olarak öne çıkıyor. Büyümenin 3,4%'den 2,5%'e yavaşlaması bekleniyor. Risk iştahı ve dolar üzerindeki etkileri takip edilecektir. Yarın ise ABD PCE verisi takip edilecek. Öte yandan ABD şirket finansalları açıklanmaya devam ediyor. BIST 100 endeksi günü %0,80 oranında değer artışıyla 9,722 puandan tamamlandı. Bankacılık endeksi %2,77 değer kazanırken, sanayi endeksi %0,28 ile düşüş yaşadı. TCMB faiz kararını bugün açıklayacak. Konsensus politika faizinde değişiklik gerçekleştirilmemesi yönünde. Biz de Bölüm olarak benzer düşüncededeyiz. Karar metinde ortaya konulacak güncel görüş önem arz etmekte. Piyasanın genel beklentisi sıkılaşmanın para politikası ile sınırlı kalmaması ve mali maliye politikalarıyla desteklenmesi gerektiği yönünde. TAV Havalimanları bu akşam 1Ç24 finansal sonuçlarını açıklayacak. Dün paylaştığımız kar tahmini raporunda da değindiğimiz gibi artan yolcu sayısı paralelinde Şirket'in yıla güçlü finansal sonuçlarla başlamasını ve mevsimselliğe rağmen net kar elde etmesini bekliyoruz.

Şirket haberleri

SISE: Eurobond İhracı Fiyatlaması / nötr

Şirket, 100% sahibi olduğu Sisecam UK PLC tarafından, Rule 144A/RegS düzenlemelerine tabi yurtdışında nitelikli yatırımcılara satışının yapılması ve İrlanda Borsası'na (Euronext Dublin) kote edilmesi planlanan tahvil ihracı ile ilgili yatırımcı toplantıları düzenlenmiş ve talep toplama süreci tamamlanmıştır.

İki farklı vadede ihraç edilecek tahvillerin;

- ✓ nominal değeri 500 milyon ABD Doları, vadesi 5 yıl, itfa tarihi 2 Mayıs 2029 ve kupon oranı %8,25
- ✓ nominal değeri 600 milyon ABD Doları, vadesi 8 yıl, itfa tarihi 2 Mayıs 2032 ve kupon oranı % 8,625

olarak belirlenmiştir.

Nihai dokümantasyonun akdedilmesini takiben ve bu tip işlemlerin genelde tabii olduğu diğer koşullara bağlı olmak üzere, satış işlemlerinin 02/05/2024 tarihinde tamamlanması beklenmektedir. İlgili gelişmeleri SISE payları açısından nötr olarak değerlendiriyoruz.

TCELL: Ukrayna Mahkemesi Kararı hk. & Demirören İhtilafı hk. / nötr

Ukrayna Mahkemesi Kararı: 8 Mart 2024 tarihli özel durum açıklaması kapsamında, Ukrayna mahkemeleri tarafından lifecell LLC, UkrTower LLC ve Paycell LLC şirketlerinin hisselerine uygulanan ihtiyati tedbir kararının kaldırıldığı Şirket'in bağlı ortaklığına tebliğ edilmiştir. Ukrayna bağlı ortaklıklarının hisselerinin tamamının NJJ Capital'e devredilmesine ilişkin süreçte kapanış ön şartlarının tamamlanma süreci devam etmektedir.

Demirören İhtilafı: 23 Haziran 2022 ve 31 Ocak 2023 tarihli özel durum açıklamalarına istinaden, Demirören Dağıtım Satış Pazarlama Matbaacılık ve Tahsilat Sistemleri A.Ş. ("Demirören") (güncel ünvanı DM Yapım Dağıtım ve Reklamcılık A.Ş.) ile süregelen dava sürecinde, ihtilafın arabuluculuk yöntemi ile çözümlenmesine dair anlaşma sağlanmıştır. Bu kapsamda Demirören'e 130.000.000 TL ödenecektir.

Şirket 2023 yılında enflasyon muhasebesi verilerine göre 12,6 milyar TL, enflasyon muhasebesiz verilere göre ise 18,2 milyar TL net kar açıklamıştı. Demirören'e ödenecek tutarın 2023 yılı finansallarına önemli bir etki yapmayacak olması ve ilgili gelişmelerin halihazırda biliniyor/bekleniyor olması dolayısıyla TCELL payları açısından nötr olarak değerlendiriyoruz

ENKAI: Yeni proje / olumlu

24.04.2024 tarihinde, ENKA ve Tüpraş-Türkiye Petrol Rafinerileri A.Ş. arasında, İzmit Rafinerisi ve İzmir Rafinerisi için Propilen Splitter Projesi sözleşmeleri imzalanmıştır. 2 sözleşmenin toplam bedeli 175 milyon USD olup projelerin 32 ayda tamamlanması planlanmaktadır. Proje büyüklüğü Enka İnşaat'ın son açıklanan iş yükünün %3,5'ine denk gelmektedir. Söz konusu haberi ENKAI payları açısından olumlu olarak değerlendiriyoruz.

EKGYO: 1Ç24 satış verileri / sınırlı olumsuz

Emlak Konut GYO 1Ç24'te 78 bin m2 (675 adet bağımsız bölüm) satışını 6,227 milyon TL'ye gerçekleştirdiğini açıkladı. Alan olarak satış miktarı yıllık bazda %74 gerilerken ön satış geliri ise %59 gerilemiştir. Bir önceki döneme göre ise satış alanı %33 gerilerken, ön satış geliri ise %7 gerilemiştir. 1Ç24'te m2 başına fiyat 80.3 bin TL ile yıllık bazda %55, bir önceki döneme göre ise %38 artış kaydetmiştir. Şirket, 2024 tüm yılda 534 bin m2 satış alanı ve 52 milyar TL ön satış geliri hedeflemektedir. İlgili rakamların beklentilerin kısmen gerisinde kalabileceğini düşünmemiz sebebiyle EKGYO payları açısından sınırlı olumsuz olarak değerlendiriyoruz.

GENİL: Yetkili kuruluş tarafından bildirilen ihale sonucu / olumlu

Devlet Malzeme Ofisi (DMO) tarafından düzenlenen ihalelerde Şirket'in ilaçlarını satmak üzere yetkilendirilen aynı zamanda Şirket ile ilişkili taraf olan Salutem Ecza Deposu Medikal Limited Şirketi'nin (Salutem) katıldığı DMO Nisan 2024 ihalesinde Salutem'in uhdesinde kalan ilaçlar Şirket tarafından temin edilmektedir. DMO Nisan ihalesi sonucunda Salutem'in uhdesinde kalan ilaçların GENİL'in satışlarına katkısı 93.939.886 TL olacaktır. İlgili gelişmeyi Şirket'in cirosuna pozitif katkısı sebebiyle GENİL payları açısından olumlu olarak değerlendiriyoruz.

PETKM: Etilen-nafta makası haftalık bazda artış gösterdi / sınırlı olumlu

Petkim tarafından paylaşılan verilere göre, etilen-nafta makası 23 Nisan 2024 tarihi itibarıyla haftalık bazda 3,0 USD/ton (%1,7) artış ile 181,8 USD/ton seviyesinde gerçekleşti. Etilen fiyatlarında 20,5 USD/ton (%2,4) seviyesinde bir azalış yaşanırken, nafta fiyatında ise 23,5 USD/tonluk (%3,4) bir azalış yaşandı. Hatırlanacağı üzere, makas bir önceki hafta 204,3 USD/ton seviyesinden 178,8 USD/tona toplamda 25,5 USD/ton azalış göstermişti. Etilen-nafta makasının geçen haftaki azalışın ardından bu hafta artış göstermiş olmasını Petkim açısından sınırlı olumlu olarak değerlendiriyoruz.

KAP haberleri

Genel Kurullar						
1.hafta						
01 Nisan 2024 Pazartesi	02 Nisan 2024 Salı	03 Nisan 2024 Çarşamba	04 Nisan 2024 Perşembe	05 Nisan 2024 Cuma	06 Nisan 2024 Cumartesi	07 Nisan 2024 Pazar
TUPRS / 10:00	CANTE / 10:00	FROTO / 14:00	AKCNS / 10:00	CEMAS / 09:00		
KFEIN / 13:00	MIPAZ / 13:00		AKMGY / 11:00	BIOEN / 10:30		
PCILT / 14:00	USAK / 14:00		ARCLK / 14:00	CCOLA / 11:00		
AYGAZ / 15:00			AVPGY / 14:00	DGGYO / 11:00		
			ENJSA / 15:00			
2.hafta						
08 Nisan 2024 Pazartesi	09 Nisan 2024 Salı	10 Nisan 2024 Çarşamba	11 Nisan 2024 Perşembe	12 Nisan 2024 Cuma	13 Nisan 2024 Cumartesi	14 Nisan 2024 Pazar
3.hafta						
15 Nisan 2024 Pazartesi	16 Nisan 2024 Salı	17 Nisan 2024 Çarşamba	18 Nisan 2024 Perşembe	19 Nisan 2024 Cuma	20 Nisan 2024 Cumartesi	21 Nisan 2024 Pazar
ISMEN / 10:00	OZGYO / 09:00	AZTEK / 10:00	GLCVY / 10:00	KORDS / 10:00	ULUUN / 11:30	
BEYAZ / 11:00	ADEL / 09:30	ARENA / 10:30	GWIND / 10:00	MAKTK / 11:00		
FLAP / 14:00	DOAS / 10:00	RYGYO / 10:30	GLRYH / 11:00	TKNSA / 13:30		
	KRONT / 11:00	AEFES / 11:00	EGGUB / 14:00	ASUZU / 14:00		
	CLEBI / 14:00	BRYAT / 11:00	KCHOL / 16:00	BRISA / 14:00		
	MGROS / 14:00	IEYHO / 11:00		DIRIT / 14:00		
	NUGYO / 14:00	RYSAS / 12:30				
	ULUFA / 14:30	EGEPO / 14:00				
		AGHOL / 15:00				
4.hafta						
22 Nisan 2024 Pazartesi	23 Nisan 2024 Salı	24 Nisan 2024 Çarşamba	25 Nisan 2024 Perşembe	26 Nisan 2024 Cuma	27 Nisan 2024 Cumartesi	28 Nisan 2024 Pazar
		DNISI / 09:30	EBEBK / 10:00	INFO / 10:00		PEGYO / 10:00
		SODSN / 10:00	EDATA / 10:00	DOKTA / 10:30		
		PARSN / 10:30	AFYON / 10:30	KERVIT / 11:00		
		ALKA / 14:00	MACKO / 11:00	HEKTS / 11:00		
			MAVI / 11:00	POLHO / 11:00		
			CRFSA / 13:30	DESA / 14:30		
			NTGAZ / 14:00	ISSEN / 10:00		
			ALKIM / 14:00	IHGZT / 09:00		
			HTTBT / 10:00	IHLGM / 10:00		
			CIMSA / 14:00	IHEVA / 11:00		
			TATGD / 14:00			
			BAGFS / 11:00			
5.hafta						
29 Nisan 2024 Pazartesi	30 Nisan 2024 Salı					
GENIL / 10:00	IHLAS / 09:00					
DARDL / 11:00	AKSGY / 10:00					
SAHOL / 11:00	LINK / 14:00					
DAPGM / 13:00	BOBET / 14:00					
KUVVA / 14:00	BMSTL / 14:00					
KBORU / 14:00	MARBL / 15:00					
	GOLTS / 15:00					

Kaynak: Deniz Yatırım Strateji ve Araştırma, KAP

Teknik yorum

BIST 100 endeksi

Dün endeks +0.80% deęişimle 9722,09 seviyesinde kapattı. İşlem hacmi yüksek seviyede gerçekleşti. Gün boyu dar bantta işlem gören endekste 9830 kritik direnç olarak görmeye devam ediyoruz. Bu seviyenin geçilmesi durumunda ilk hedef / direnç 10050 olarak izliyoruz. Kısa vadeli pozisyonlarda ilk destek 9630, ana destek ve zarar kes seviyesi 9500 olarak takip ediyoruz. 5 g Ort. 9623.12 22 g. Ort. 9312.71 seviyesindedir. Destek olarak 9500 ve 9630, direnç olarak 9750 ve 9830 takip ediyoruz. Bu sabah yatay açılış ve sonrasında 9630 – 9830 arasında işlem aktivitesi bekliyoruz.



VIOP- X30Y vade teknik analiz

Dün vadeli endeks günü +1.03% deęişimle 10619,00 seviyesinde kapattı. İşlem hacmi ortalama seviyede gerçekleşti. Tüm gün dar bantta işlem gören vadeli endeks günü yükselişle tamamladı. Vadeli endekste kritik direnç seviyesi olarak 10755 takip ediyoruz. Kısa vadeli pozisyonlarda ilk destek 10500, ana destek 10280 olarak izliyoruz.5g. Ort. 10516.20 22 g. Ort. 10279,91 seviyesindeler. Destek olarak 10500 ve 10600, direnç olarak ise 10660 ve 10755 seviyelerini takip ediyoruz. Bu sabah yatay açılış ve sonrasında 10550 – 10750 arasında işlem aktivitesi bekliyoruz

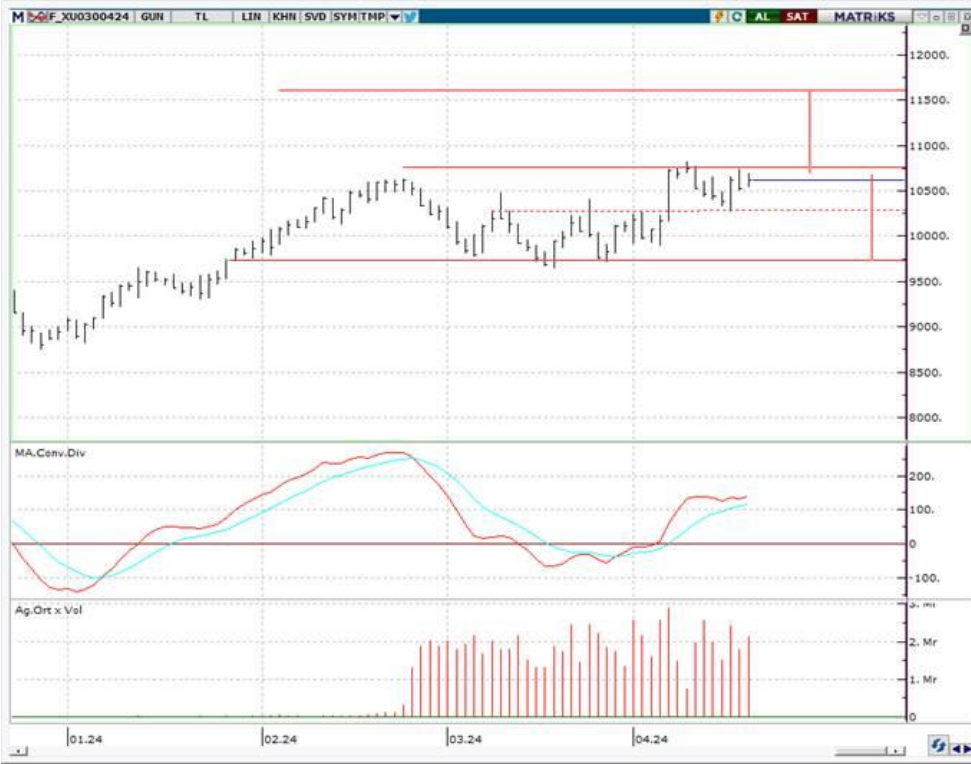

BIST 100 endeks ağırlıkları ve puan katkıları

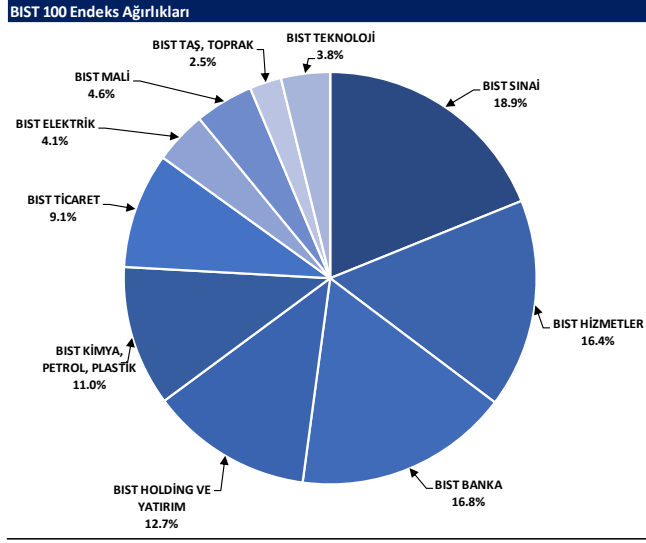

Kaynak: Deniz Yatırım Strateji ve Araştırma Bölümü hesaplamaları, Rasyonet

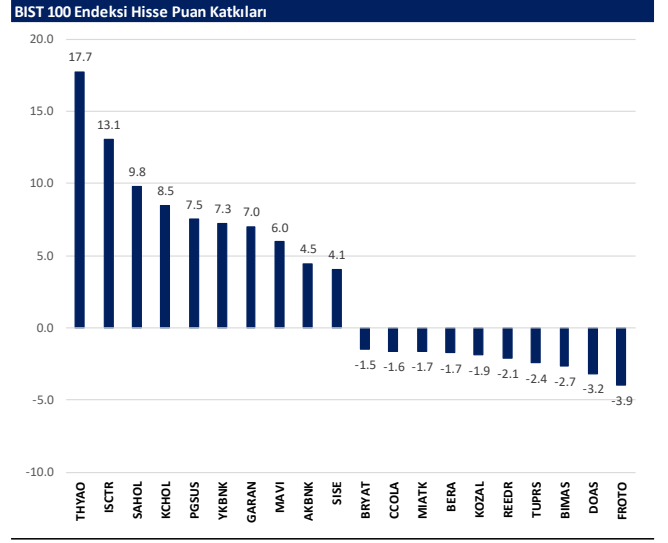

Kaynak: Deniz Yatırım Strateji ve Araştırma Bölümü hesaplamaları, Rasyonet

BIST endekslerine ait performanslar

BIST Endeksleri	Endeks Açıklaması	24.04.2024	22.04.2024	Günlük değişim	29.12.2023	Yıl başlangıcından değişim
XU100	BIST 100	9722	9645	0.8%	7470	30%
XU30	BIST 30	10526	10430	0.9%	8021	31%
XU50	BIST 50	8588	8516	0.8%	6572	31%
XBANK	BIST BANKA	13172	12817	2.8%	8717	51%
XUTUM	BIST TÜM	11310	11239	0.6%	8577	32%
XUMAL	BIST MALİ	10958	10787	1.6%	7988	39%
XG30S	BIST 30 AĞIRLIK SINIRLAMALI 10	10750	10654	0.9%	8193	31%
X100S	BIST 100 AĞIRLIK SINIRLAMALI 10	9724	9647	0.8%	7472	30%
XBANA	BIST ANA	31953	32144	-0.6%	23113	38%
XBLSM	BIST BİLİŞİM	6450	6506	-0.9%	3706	74%
XELKT	BIST ELEKTRİK	593	595	-0.4%	452	31%
XFINK	BIST FİN. KIR. FAKTORİNG	4343	4196	3.5%	3198	36%
XGIDA	BIST GIDA, İÇECEK	11479	11540	-0.5%	8837	30%
XGMYO	BIST GAYRİMENKUL Y.O.	2793	2772	0.8%	2449	14%
XHARZ	BIST HALKA ARZ	104325	105021	-0.7%	79702	31%
XHOLD	BIST HOLDİNG VE YATIRIM	9068	9006	0.7%	6642	37%
XILTM	BIST İLETİŞİM	1989	1958	1.6%	1391	43%
XINSA	BIST İNŞAAT	9990	9942	0.5%	8943	12%
XKAGT	BIST ORMAN, KAĞIT, BASIM	6952	7097	-2.0%	5267	32%
XKMYA	BIST KİMYA, PETROL, PLASTİK	13751	13739	0.1%	11439	20%
XKOBI	BIST KOBI SANAYİ	31783	31615	0.5%	22204	43%
XKURY	BIST KURUMSAL YÖNETİM	8179	8100	1.0%	6264	31%
XMADN	BIST MADENCİLİK	6454	6566	-1.7%	5363	20%
XMANA	BIST METAL ANA	16354	16419	-0.4%	14826	10%
XMESEY	BIST METAL EŞYA, MAKİNA	25111	25176	-0.3%	18675	34%
XSADA	BIST ADANA	73174	72928	0.3%	66137	11%
XSANK	BIST ANKARA	17349	17327	0.1%	12998	33%
XSANT	BIST ANTALYA	13612	13701	-0.7%	11026	23%
YSBAL	BIST BALIKESİR	9580	9691	-1.1%	8036	19%
XSUR	BIST BURSA	18887	18524	2.0%	14349	32%
XSDNZ	BIST DENİZLİ	9144	9237	-1.0%	6224	47%
XSGRT	BIST SİGORTA	51310	50403	1.8%	33697	52%
XSIST	BIST İSTANBUL	12728	12634	0.7%	9479	34%
XSIZM	BIST İZMİR	16389	16515	-0.8%	13131	25%
XSKAY	BIST KAYSERİ	36069	36421	-1.0%	28581	26%
XSKOC	BIST KOCAELİ	30096	30306	-0.7%	23577	28%
XSKON	BIST KONYA	12734	13204	-3.6%	7870	62%
XSPOR	BIST SPOR	5145	5557	-7.4%	3668	40%
XSTKR	BIST TEKİRDAĞ	44355	44856	-1.1%	39257	13%
XTAŞ	BIST TAŞ, TOPRAK	12763	12856	-0.7%	10958	16%
XTCRT	BIST TİCARET	20502	20501	0.0%	16660	23%
XTEKS	BIST TEKSTİL, DERİ	3964	3943	0.5%	2994	32%
XTM25	BIST TEMETTÜ 25	12998	12892	0.8%	9394	38%
XTMTU	BIST TEMETTÜ	10181	10101	0.8%	7491	36%
XTRZM	BIST TURİZM	1354	1359	-0.4%	997	36%
XTUMY	BIST TÜM-100	35418	35379	0.1%	25772	37%
XURHZ	BIST HİZMETLER	8914	8854	0.7%	6839	30%
XULAS	BIST ULUŞTIRMA	34190	33347	2.5%	24695	38%
XUSIN	BIST SİNAİ	14300	14341	-0.3%	11532	24%
XUSRD	BIST SÜRÜRÜLEBİLİRLİK	12965	12829	1.1%	9694	34%
XUTEK	BIST TEKNOLOJİ	14413	14444	-0.2%	9541	51%
XYLDZ	BIST YILDIZ	10516	10444	0.7%	8042	31%
XYORT	BIST MENKUL KIYIM Y.O.	4444	4400	1.0%	3385	31%
XYU30	BIST 100-30	17905	17817	0.5%	14042	28%
X10XB	BIST BANKA DİSİ LİKİT 10	12298	12204	0.8%	9883	24%
XAKUR	BIST ARACI KURUMLAR	39593	39157	1.1%	36746	8%
XLBNK	BIST LİKİT BANKA	11577	11232	3.1%	7700	50%
XTKJS	BIST TEKNOLOJİ AĞIRLIK SINIRLAMALI	23022	23156	-0.6%	14089	63%

Kaynak: Deniz Yatırım Strateji ve Araştırma, Rasyonet

Seçilmiş BIST Endekslerine Ait Günlük Performanslar

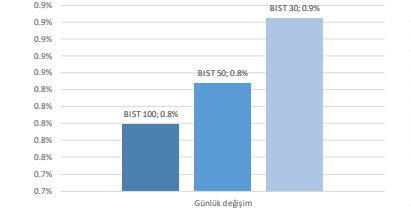

Kaynak: Deniz Yatırım Strateji ve Araştırma Bölümü hesaplamaları, Rasyonet

Seçilmiş BIST Endekslerine Ait Günlük Performanslar

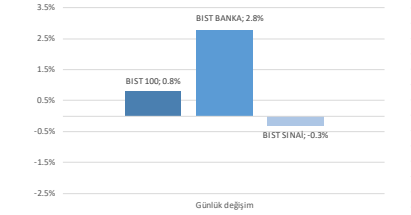

Kaynak: Deniz Yatırım Strateji ve Araştırma Bölümü hesaplamaları, Rasyonet

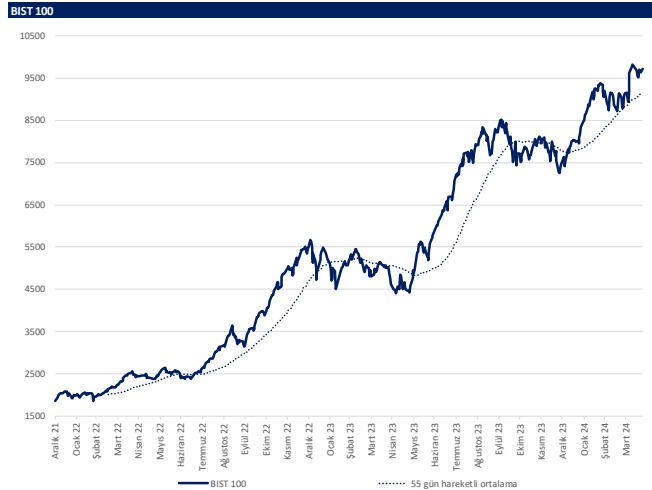

Kaynak: Deniz Yatırım Strateji ve Araştırma, Rasyonet

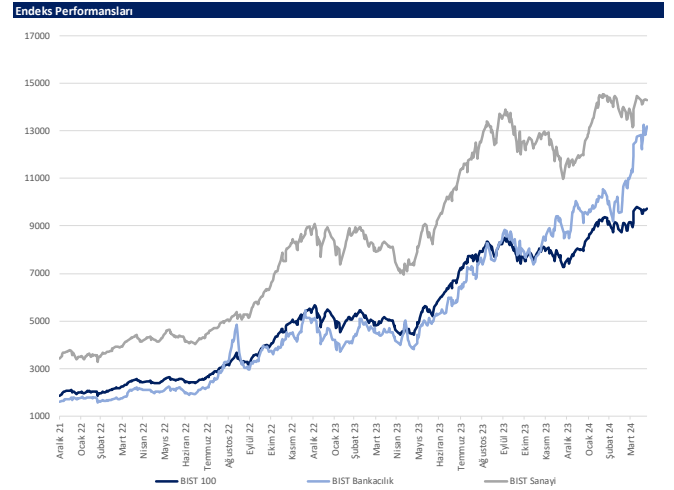

Kaynak: Deniz Yatırım Strateji ve Araştırma, Rasyonet

Son 90 güne ait dip-zirve analizi



DENİZ YATIRIM STRATEJİ & ARAŞTIRMA | BİST 100 ENDEKSİ DİP-ZİRVE ANALİZİ

Hisse	Son kapanış	Önceki kapanış	Değişim %	Son 90 gün zirvesi	Son 90 gün dip	Zirveye uzaklık	Dibe uzaklık	Zirveye geçti mi?
AEEFES	176.40	175.00	0.8%	176.40	116.30	-	34%	✓
AGROT	33.50	33.50	0.0%	44.84	11.31	34%	66%	x
AHGAZ	13.30	12.80	3.9%	14.45	8.85	9%	33%	x
AKBNK	60.30	59.85	0.8%	62.50	33.87	4%	44%	x
AKCNS	142.50	143.50	-0.7%	179.69	117.23	26%	18%	x
AKFGY	2.23	2.23	0.0%	2.85	1.67	28%	25%	x
AKFYE	25.60	25.90	-1.2%	31.78	12.89	24%	50%	x
AKSA	100.70	99.60	1.1%	108.26	77.11	8%	23%	x
AKSEN	37.26	37.52	-0.7%	40.38	28.52	8%	23%	x
ALARK	114.20	114.70	-0.4%	144.00	85.10	26%	25%	x
ALBRK	4.80	4.55	5.5%	4.80	3.60	-	25%	✓
ALFAS	92.50	92.70	-0.2%	119.30	78.30	29%	15%	x
ANSGR	88.40	88.00	0.5%	88.40	54.70	-	38%	✓
ARCLK	162.10	161.00	0.7%	169.00	124.00	4%	24%	x
ASELS	58.30	57.80	0.9%	66.50	43.02	14%	26%	x
ASTOR	94.50	95.10	-0.6%	131.00	86.65	39%	8%	x
BERA	19.70	20.98	-6.1%	21.50	10.50	9%	47%	x
BFREN	1016.00	1012.00	0.4%	1345.00	782.15	32%	23%	x
BIENY	41.98	42.68	-1.6%	52.30	37.84	25%	10%	x
BIMAS	368.00	370.00	-0.5%	405.00	292.25	10%	21%	x
BIOEN	19.20	18.22	5.4%	22.40	16.54	17%	14%	x
BOBET	35.86	36.38	-1.4%	40.44	28.00	13%	22%	x
BRSAN	594.00	600.50	-1.1%	745.50	478.00	26%	20%	x
BRYAT	3170.00	3280.00	-3.4%	4438.76	2060.57	40%	35%	x
BTCLM	134.50	135.00	-0.4%	135.60	92.80	1%	31%	x
CANTE	18.72	19.33	-3.2%	20.30	16.00	8%	15%	x
CCOLA	671.00	678.00	-1.0%	685.00	445.75	2%	34%	x
CIMSA	31.98	32.08	-0.3%	38.88	27.50	22%	14%	x
CWENE	299.50	305.00	-1.8%	362.00	230.20	21%	23%	x
DOAS	307.50	319.00	-3.6%	357.68	200.70	16%	35%	x
DOHOL	13.73	13.28	3.4%	14.11	10.48	3%	24%	x
ECILC	50.75	49.66	2.2%	56.30	40.82	11%	20%	x
ECZYT	234.00	228.30	2.5%	295.00	215.80	26%	8%	x
EGEEN	16120.00	16305.00	-1.1%	17412.50	9910.00	8%	39%	x
EKGYO	9.25	9.04	2.3%	11.63	6.76	26%	27%	x
ENERY	170.50	168.00	1.5%	173.30	106.30	2%	38%	x
ENJSA	63.45	63.05	0.6%	63.60	43.50	0%	31%	x
ENKAI	36.16	36.14	0.1%	40.96	32.84	13%	9%	x
EREGL	41.70	41.58	0.3%	49.02	37.82	18%	9%	x
EUPWR	153.00	153.40	-0.3%	200.20	140.80	31%	8%	x
EUREN	15.39	15.25	0.9%	21.32	13.60	39%	12%	x
FROTO	1105.00	1122.00	-1.5%	1175.70	702.14	6%	36%	x
GARAN	79.70	76.45	4.3%	79.70	53.32	-	33%	✓
GESAN	75.10	74.05	1.4%	89.00	59.60	19%	21%	x
GUBRF	156.40	156.20	0.1%	360.00	135.90	130%	13%	x
GWIND	26.50	27.06	-2.1%	29.00	20.90	9%	21%	x
HALKB	16.24	14.77	10.0%	16.64	11.49	2%	29%	x
HEKTS	15.33	15.47	-0.9%	23.92	14.54	56%	5%	x
IPEKE	39.40	40.14	-1.8%	44.80	29.54	14%	25%	x
ISCTR	12.98	12.52	3.7%	12.98	8.69	-	33%	✓
ISGYO	15.70	15.30	2.6%	21.58	14.18	37%	10%	x
ISMEN	34.18	33.50	2.0%	40.74	29.04	19%	15%	x
IZENR	27.24	27.82	-2.1%	35.80	23.72	31%	13%	x
KAYSE	29.80	30.22	-1.4%	40.10	28.54	35%	4%	x
KCAER	56.90	58.50	-2.7%	65.05	25.00	14%	56%	x
KCHOL	212.00	208.00	1.9%	214.36	130.96	1%	38%	x
KLSEK	59.15	60.25	-1.8%	82.75	55.70	40%	6%	x
KONTR	233.40	233.50	0.0%	300.50	182.50	29%	22%	x
KONYA	11292.50	11450.00	-1.4%	11850.00	6972.50	5%	38%	x
KOZAA	50.45	50.10	0.7%	53.50	39.20	6%	22%	x
KOZAL	22.90	23.46	-2.4%	25.34	18.99	11%	17%	x
KRDMD	25.26	25.04	0.9%	29.64	21.08	17%	17%	x
MAVI	86.65	81.05	6.9%	86.65	52.05	-	40%	✓
MGRGS	428.00	428.75	-0.2%	501.50	328.50	17%	23%	x
MIATK	61.30	62.90	-2.5%	81.05	28.06	32%	54%	x
ODAS	9.20	9.23	-0.3%	10.68	7.55	16%	18%	x
OTKAR	487.50	488.00	-0.1%	528.66	388.11	8%	20%	x
OYAKC	58.10	57.65	0.8%	73.55	53.85	27%	7%	x
PETKM	20.26	20.12	0.7%	25.44	17.05	26%	16%	x
PGSUS	968.00	921.50	5.0%	968.00	639.00	-	34%	✓
QUAGR	4.06	4.11	-1.2%	6.20	3.82	53%	6%	x
REEDR	44.88	47.54	-5.6%	76.10	19.76	70%	56%	x
SAHOL	88.20	85.70	2.9%	89.50	58.95	1%	33%	x
SASA	40.14	40.00	0.4%	44.44	33.76	11%	16%	x
SAYAS	83.50	84.50	-1.2%	116.00	70.00	39%	16%	x
SDTTR	340.50	349.50	-2.6%	429.50	239.00	26%	30%	x
SISE	48.82	48.08	1.5%	53.60	44.54	10%	9%	x
SKBNK	4.85	4.74	2.3%	6.92	3.96	43%	18%	x
SMRTG	56.25	56.10	0.3%	71.90	48.92	28%	13%	x
SOKM	55.80	55.95	-0.3%	73.15	52.50	31%	6%	x
TABGD	146.80	150.70	-2.6%	150.70	99.00	3%	33%	x
TAVHL	199.10	194.30	2.5%	206.00	102.50	3%	49%	x
TCELL	78.30	77.40	1.2%	78.30	53.00	-	32%	✓
THYAO	309.75	302.75	2.3%	310.00	222.20	0%	28%	x
TKFEN	46.10	44.86	2.8%	47.80	34.00	4%	26%	x
TOASO	269.75	264.00	2.2%	270.00	191.02	0%	29%	x
TSKB	10.25	9.32	10.0%	10.25	6.19	-	40%	✓
TTKOM	39.94	38.40	4.0%	39.94	23.54	-	41%	✓
TTRAK	909.50	902.00	0.8%	930.50	621.22	2%	32%	x
TUKAS	8.30	8.39	-1.1%	9.71	6.30	17%	24%	x
TUPRS	187.80	188.50	-0.4%	189.90	129.95	1%	31%	x
TURSG	64.85	62.90	3.1%	64.85	35.98	-	45%	✓
ULKER	109.50	112.00	-2.2%	115.60	72.80	6%	34%	x
VAKBN	18.59	16.90	10.0%	18.59	12.22	-	34%	✓
VESBE	21.56	21.68	-0.6%	23.06	14.73	7%	32%	x
VESTL	86.30	86.85	-0.6%	95.55	43.32	11%	50%	x
YEOTK	208.50	213.80	-2.5%	273.75	144.00	31%	31%	x
YKBNK	31.18	30.58	2.0%	32.04	18.36	3%	41%	x
YILGD	13.80	13.69	0.8%	17.28	11.40	25%	17%	x
ZOREN	6.30	6.25	0.8%	6.30	4.00	-	37%	✓

Kaynak: Deniz Yatırım Strateji ve Araştırma Bölümü hesaplamaları, Rasyonel

Seçilmiş karşılaştırma analizleri



DENİZ YATIRIM STRATEJİ & ARAŞTIRMA | BIST 100 SEÇİLMİŞ KARŞILAŞTIRMA ANALİZLERİ

Hissedar	Analiz Edilen Etkinlik	Sektör	Haftalık Ortalama	Aylık Ortalama	1 Yıllık	3 Yıllık	5 Yıllık	Periyot
AKGOT	Agrotech Teknoloji Ve Yatırım	TEKNOLOJİ	0.38	0.38	0.75	0.75	0.03	0.20
ZIRGAC	Akdeniz Doğal Gaz Doğ. Enerji Ve Yat.	PETROL VE PETROL ÜRÜNLERİ	0.46	0.52	0.86	0.74	-0.02	0.20
AKBNK	Akbank	BANKACILIK	0.75	0.73	1.07	1.15	0.11	0.22
AKENK	Akfen Enerji	ENERJİ	0.55	0.60	0.83	1.07	0.11	0.22
AKFOT	Akfen G.M.Ş.Đ.	GAYİMENKUL YATIRIM ORT.	0.70	0.70	1.00	1.23	-0.13	-0.15
AKFEF	Akfen Yenilenebilir Enerji	ENERJİ	0.46	0.61	1.01	1.54	0.05	-0.01
AKSA	Akisa	ENDÜSTRİYEL TEKSTİL	0.71	0.62	0.88	0.78	-0.08	-0.14
AKSEN	Akisa Enerji	ENERJİ	0.62	0.61	1.03	0.90	-0.05	-0.12
ALINE	Akfen Holding	İNŞAAT TAHHÜT	0.76	0.63	1.15	1.25	0.03	0.08
ALBRK	Akfen Enerji	ENERJİ	0.66	0.72	1.04	1.04	-0.05	-0.03
ALGSR	Alfa Siner Enerji	ENERJİ	0.38	0.38	0.88	0.89	0.38	0.29
AMEK	Anadoluhisari	ENERJİ	0.81	0.78	1.11	1.11	0.03	0.30
AMEK2	Anadoluhisari	ENERJİ	0.81	0.78	1.11	1.11	0.03	0.30
AMEK3	Anadoluhisari	ENERJİ	0.81	0.78	1.11	1.11	0.03	0.30
AMERK	Anadoluhisari	ENERJİ	0.81	0.78	1.11	1.11	0.03	0.30
AMERK2	Anadoluhisari	ENERJİ	0.81	0.78	1.11	1.11	0.03	0.30
AMERK3	Anadoluhisari	ENERJİ	0.81	0.78	1.11	1.11	0.03	0.30
AMERK4	Anadoluhisari	ENERJİ	0.81	0.78	1.11	1.11	0.03	0.30
AMERK5	Anadoluhisari	ENERJİ	0.81	0.78	1.11	1.11	0.03	0.30
AMERK6	Anadoluhisari	ENERJİ	0.81	0.78	1.11	1.11	0.03	0.30
AMERK7	Anadoluhisari	ENERJİ	0.81	0.78	1.11	1.11	0.03	0.30
AMERK8	Anadoluhisari	ENERJİ	0.81	0.78	1.11	1.11	0.03	0.30
AMERK9	Anadoluhisari	ENERJİ	0.81	0.78	1.11	1.11	0.03	0.30
AMERK10	Anadoluhisari	ENERJİ	0.81	0.78	1.11	1.11	0.03	0.30
AMERK11	Anadoluhisari	ENERJİ	0.81	0.78	1.11	1.11	0.03	0.30
AMERK12	Anadoluhisari	ENERJİ	0.81	0.78	1.11	1.11	0.03	0.30
AMERK13	Anadoluhisari	ENERJİ	0.81	0.78	1.11	1.11	0.03	0.30
AMERK14	Anadoluhisari	ENERJİ	0.81	0.78	1.11	1.11	0.03	0.30
AMERK15	Anadoluhisari	ENERJİ	0.81	0.78	1.11	1.11	0.03	0.30
AMERK16	Anadoluhisari	ENERJİ	0.81	0.78	1.11	1.11	0.03	0.30
AMERK17	Anadoluhisari	ENERJİ	0.81	0.78	1.11	1.11	0.03	0.30
AMERK18	Anadoluhisari	ENERJİ	0.81	0.78	1.11	1.11	0.03	0.30
AMERK19	Anadoluhisari	ENERJİ	0.81	0.78	1.11	1.11	0.03	0.30
AMERK20	Anadoluhisari	ENERJİ	0.81	0.78	1.11	1.11	0.03	0.30
AMERK21	Anadoluhisari	ENERJİ	0.81	0.78	1.11	1.11	0.03	0.30
AMERK22	Anadoluhisari	ENERJİ	0.81	0.78	1.11	1.11	0.03	0.30
AMERK23	Anadoluhisari	ENERJİ	0.81	0.78	1.11	1.11	0.03	0.30
AMERK24	Anadoluhisari	ENERJİ	0.81	0.78	1.11	1.11	0.03	0.30
AMERK25	Anadoluhisari	ENERJİ	0.81	0.78	1.11	1.11	0.03	0.30
AMERK26	Anadoluhisari	ENERJİ	0.81	0.78	1.11	1.11	0.03	0.30
AMERK27	Anadoluhisari	ENERJİ	0.81	0.78	1.11	1.11	0.03	0.30
AMERK28	Anadoluhisari	ENERJİ	0.81	0.78	1.11	1.11	0.03	0.30
AMERK29	Anadoluhisari	ENERJİ	0.81	0.78	1.11	1.11	0.03	0.30
AMERK30	Anadoluhisari	ENERJİ	0.81	0.78	1.11	1.11	0.03	0.30
AMERK31	Anadoluhisari	ENERJİ	0.81	0.78	1.11	1.11	0.03	0.30
AMERK32	Anadoluhisari	ENERJİ	0.81	0.78	1.11	1.11	0.03	0.30
AMERK33	Anadoluhisari	ENERJİ	0.81	0.78	1.11	1.11	0.03	0.30
AMERK34	Anadoluhisari	ENERJİ	0.81	0.78	1.11	1.11	0.03	0.30
AMERK35	Anadoluhisari	ENERJİ	0.81	0.78	1.11	1.11	0.03	0.30
AMERK36	Anadoluhisari	ENERJİ	0.81	0.78	1.11	1.11	0.03	0.30
AMERK37	Anadoluhisari	ENERJİ	0.81	0.78	1.11	1.11	0.03	0.30
AMERK38	Anadoluhisari	ENERJİ	0.81	0.78	1.11	1.11	0.03	0.30
AMERK39	Anadoluhisari	ENERJİ	0.81	0.78	1.11	1.11	0.03	0.30
AMERK40	Anadoluhisari	ENERJİ	0.81	0.78	1.11	1.11	0.03	0.30
AMERK41	Anadoluhisari	ENERJİ	0.81	0.78	1.11	1.11	0.03	0.30
AMERK42	Anadoluhisari	ENERJİ	0.81	0.78	1.11	1.11	0.03	0.30
AMERK43	Anadoluhisari	ENERJİ	0.81	0.78	1.11	1.11	0.03	0.30
AMERK44	Anadoluhisari	ENERJİ	0.81	0.78	1.11	1.11	0.03	0.30
AMERK45	Anadoluhisari	ENERJİ	0.81	0.78	1.11	1.11	0.03	0.30
AMERK46	Anadoluhisari	ENERJİ	0.81	0.78	1.11	1.11	0.03	0.30
AMERK47	Anadoluhisari	ENERJİ	0.81	0.78	1.11	1.11	0.03	0.30
AMERK48	Anadoluhisari	ENERJİ	0.81	0.78	1.11	1.11	0.03	0.30
AMERK49	Anadoluhisari	ENERJİ	0.81	0.78	1.11	1.11	0.03	0.30
AMERK50	Anadoluhisari	ENERJİ	0.81	0.78	1.11	1.11	0.03	0.30

En düşük haftalık hareket	Şirket	En yüksek haftalık hareket	Şirket
0.24	AKGOT	0.75	AKBNK
En düşük aylık hareket	Şirket	En yüksek aylık hareket	Şirket
0.24	AKGOT	0.90	AKBNK
En düşük yıllık hareket	Şirket	En yüksek yıllık hareket	Şirket
0.45	AKGOT	1.54	AKBNK
En düşük haftalık baki	Şirket	En yüksek haftalık baki	Şirket
-0.05	AKGOT	0.30	AKBNK
En düşük aylık baki	Şirket	En yüksek aylık baki	Şirket
-0.05	AKGOT	0.30	AKBNK
En düşük haftalık sharp	Şirket	En yüksek haftalık sharp	Şirket
-0.05	AKGOT	0.30	AKBNK
En düşük aylık sharp	Şirket	En yüksek aylık sharp	Şirket
-0.05	AKGOT	0.30	AKBNK

Deniz Yatırım model portföyü

Deniz Yatırım Model Portföyü					
Hisse	Portföye giriş tarihi	Hedef fiyat	Potansiyel	Nominal getiri (Portföye girişten itibaren)	BIST-100'e rölatif getiri (Portföye girişten itibaren)
SISE	04.09.2020	77.70	59%	733%	-7%
TAVHL	10.05.2021	167.60	-16%	733%	25%
TUPRS	21.03.2022	215.62	15%	679%	73%
FROTO	07.09.2022	1158.70	5%	267%	28%
KONTR	07.09.2022	378.00	62%	423%	82%
ALARK	13.09.2022	174.30	53%	110%	-23%
HTTBT	03.11.2022	108.80	50%	220%	35%
KAREL	30.11.2022	21.00	36%	45%	-26%
PGSUS	27.12.2022	1118.00	15%	91%	8%
AKGRT	16.01.2023	9.80	32%	118%	14%
BIMAS	16.01.2023	451.20	23%	198%	56%
CCOLA	16.01.2023	888.80	32%	266%	92%
SAHOL	12.05.2023	126.00	43%	106%	3%
CIMSA	21.06.2023	43.40	36%	95%	5%
YKBK	21.08.2023	35.20	13%	109%	64%

Yıl	Nominal getiri	BIST-100 Endeksi'ne göre rölatif getiri	BIST-100 Getiri Endeksi'ne göre rölatif getiri
2019	56%	27%	25%
2020	50%	16%	15%
2021	43%	13%	10%
2022	205%	3%	0%
2023	52%	12%	9%
12A	121%	14%	11%
YBB	37%	5%	4%
2019'dan bugüne	2018%	99%	70%

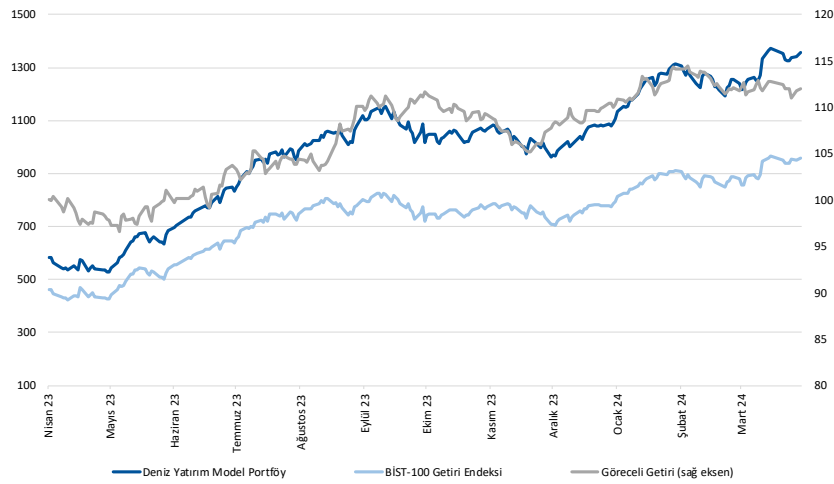

Kaynak: Deniz Yatırım Strateji ve Araştırma Bölümü hesaplamaları, Rasyonet

Deniz Yatırım Model Portföyü

Deniz Yatırım Model Portföyü, Deniz Yatırım Strateji ve Araştırma Bölümü tarafından, temel analiz kriterlerine göre hazırlanmış, orta-uzun vadeli hisse senedi tavsiye listesidir. Alınan pozisyonlar sadece uzun yönlüdür (long only). Herhangi bir rakamsal/yüzdese getiri hedefi söz konusu değildir. Herhangi bir şirket sayısı sınırı söz konusu değildir. Herhangi bir sıklıkta/takvim dahilinde değişiklik yapma zorunluluğu söz konusu değildir. Strateji ve Araştırma Bölümü analistleri portföyü takvim yılı içerisinde piyasa koşulları izin vermez ise değiştirmeme hakkına sahiptirler. Portföy içerisinde yer alan şirketler için temel analiz açısından getiri potansiyeli kalmamış dahi olsa da (değerleme olarak) şirket markasına olan geçmiş ve gelecek dönem güveni ile liste içerisinde kalmaya devam edebilirler. Portföyde yer alan şirketler için AL tavsiyesi bulunması zorunluluğu söz konusu değildir. Bölüm analistleri, TUT ve/veya Gözden Geçiriliyor önerileri ile de liste içerisinde şirket terahinde bulunabilirler.

Deniz Yatırım model portföy | sektörel ve endeks dağılımları

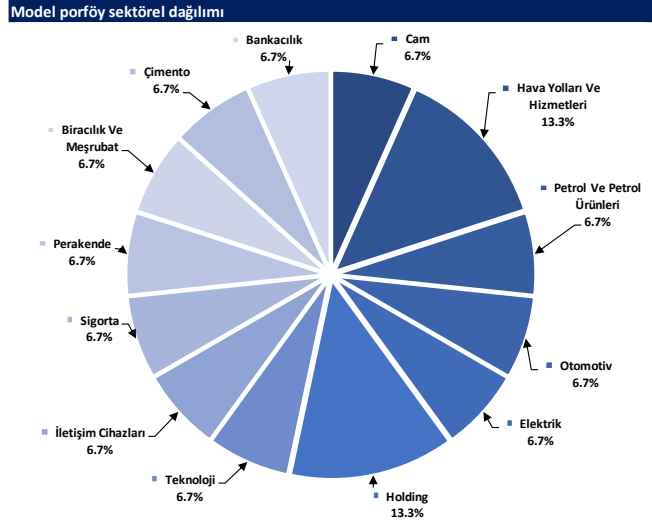

Kaynak: Deniz Yatırım Strateji ve Araştırma Bölümü hesaplamaları

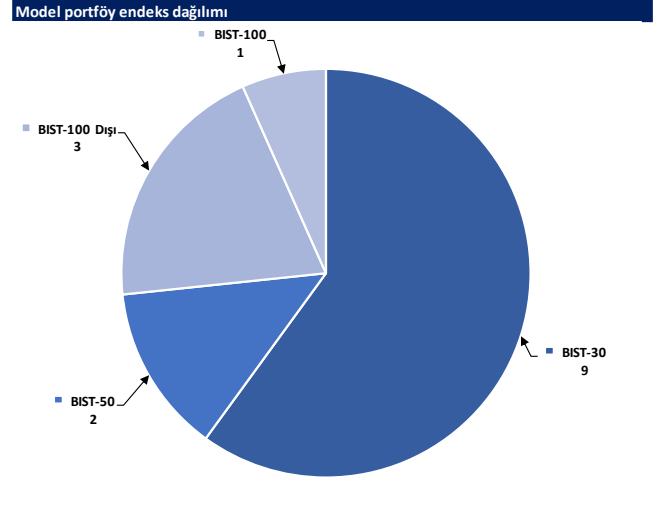

Kaynak: Deniz Yatırım Strateji ve Araştırma Bölümü hesaplamaları

Değerlemeler

	Piyasa Değeri (milyon TL)	Piyasa Değeri (milyon USD)	BIST 30 Endeksi'ndeki Payı	BIST 100 Endeksi'ndeki Payı	Nominal Hisse Performansı - YBB	Relatif Hisse Performansı - YBB	Hedef Fiyat (TL)	Tavsiye	Kapanış Fiyatı	Yükseliş / Düşüş Potansiyeli
Finansallar										
AgeSa Hayat Emeklilik	14,805	456	---	---	38%	6%	68.33	TUT	82.25	-16.9%
Akbank	313,560	9,656	8.7%	6.2%	72%	32%	56.38	AL	60.30	-6.5%
Aksigorta	12,009	370	---	---	42%	9%	9.80	AL	7.45	31.5%
Anadolu Hayat Emeklilik	23,865	735	---	---	53%	18%	63.67	AL	55.50	14.7%
Anadolu Sigorta	44,200	1,361	---	0.6%	47%	13%	81.90	TUT	88.40	-7.4%
Garanti Bank	334,740	10,308	2.4%	1.7%	43%	10%	90.38	AL	79.70	13.4%
Halkbank	116,681	3,593	---	0.4%	36%	4%	18.10	TUT	16.24	11.5%
İş Bankası	324,500	9,993	5.2%	3.7%	43%	10%	15.31	AL	12.98	18.0%
İş Yatırım	51,270	1,579	---	0.5%	7%	-18%	50.00	AL	34.18	46.3%
TSKB	28,700	884	---	0.4%	56%	20%	13.00	AL	10.25	26.8%
Türkiye Sigorta	75,325	2,320	---	0.5%	60%	23%	54.40	TUT	64.85	-16.1%
Vakıf Bank	184,337	5,676	---	0.4%	45%	11%	23.00	AL	18.59	23.7%
Yapı Kredi Bank	263,379	8,110	5.4%	3.8%	66%	28%	33.99	AL	31.18	9.0%
Holdingler										
Alarko Holding	49,677	1,530	0.8%	0.6%	26%	-3%	174.30	AL	114.20	52.6%
Doğan Holding	35,931	1,106	---	0.5%	24%	-5%	18.70	AL	13.73	36.2%
Enka İnşaat	216,960	6,681	1.4%	1.0%	8%	-17%	52.00	AL	36.16	43.8%
Koç Holding	537,610	16,555	6.5%	4.6%	55%	19%	235.00	AL	212.00	10.8%
Sabancı Holding	185,253	5,705	4.9%	3.5%	46%	12%	126.00	AL	88.20	42.9%
Şişecam	149,546	4,605	3.9%	2.7%	7%	-18%	77.70	AL	48.82	59.2%
Tekfen Holding	17,057	525	---	0.3%	25%	-4%	47.30	TUT	46.10	2.6%
Petrol ve Gaz										
Aygaz	39,960	1,231	---	---	41%	8%	196.15	AL	181.80	7.9%
Petkim	51,347	1,581	1.3%	0.9%	11%	-15%	22.00	TUT	20.26	8.6%
Tupras	361,852	11,143	9.6%	6.8%	40%	7%	215.62	AL	187.80	14.8%
Enerji										
Aksa Enerji	45,693	1,407	---	0.4%	25%	-4%	50.70	TUT	37.26	36.1%
Alfa Solar Enerji	34,040	1,048	---	0.3%	10%	-15%	103.80	AL	92.50	12.2%
Biotrend Enerji	9,600	296	---	0.1%	12%	-14%	31.80	AL	19.20	65.6%
Galata Wind Enerji	14,310	441	---	0.2%	22%	-6%	35.77	AL	26.50	35.0%
Enerjisa Enerji	74,939	2,308	---	0.6%	39%	7%	91.40	AL	63.45	44.1%
Demir Çelik										
Erdemir	145,950	4,494	3.8%	2.7%	3%	-21%	62.50	AL	41.70	49.9%
Kardemir (D)	26,803	825	0.9%	0.7%	6%	-18%	37.00	AL	25.26	46.5%
Kimya, Tarımsal İlaç ve Gübre										
Aksa Akelik	32,602	1,004	---	0.5%	3%	-21%	129.00	AL	100.70	28.1%
Alkim Kimya	5,097	157	---	---	0%	-23%	53.00	AL	33.98	56.0%
Hektaş	38,785	1,194	0.9%	0.6%	-24%	-41%	17.20	SAT	15.33	12.2%
Kimteks Polüüretan	16,263	501	---	---	15%	-12%	95.95	AL	66.90	43.4%
Otomotiv ve Otomotiv Yan Sanayi										
Doğuş Otomotiv	67,650	2,083	---	0.9%	34%	3%	371.09	AL	307.50	20.7%
Ford Otosan	387,756	11,940	3.8%	2.7%	55%	19%	1158.70	AL	1105.00	4.9%
Kordsa	18,471	569	---	---	23%	-6%	128.00	AL	94.95	34.8%
Tofaş	134,875	4,153	1.7%	1.2%	39%	6%	340.00	AL	269.75	26.0%
Türk Traktor	91,011	2,803	---	0.8%	36%	5%	1310.34	AL	909.50	44.1%
Otokar	58,500	1,801	---	0.6%	16%	-11%	526.50	TUT	487.50	8.0%
Brisa	36,736	1,131	---	---	60%	23%	131.91	AL	120.40	9.6%
Sağlık										
Lokman Hekim	2,988	92	---	---	28%	-1%	78.30	AL	83.00	-5.7%
Meditera Tıbbi Malzeme	3,927	121	---	---	19%	-9%	59.20	AL	33.00	79.4%
M.P Sağlık	45,768	1,409	---	---	48%	13%	284.30	AL	220.00	29.2%
Gen İlaç ve Sağlık Ürünleri	17,205	530	---	---	22%	-6%	96.90	AL	57.35	69.0%
Selçuk Ecza Deposu	34,310	1,057	---	---	-10%	-31%	79.55	AL	55.25	44.0%
Perakende ve Toptan										
BLM	223,450	6,881	7.3%	5.1%	22%	-6%	451.20	AL	368.00	22.6%
Bizim Toptan	3,103	96	---	---	4%	-20%	62.50	AL	38.56	62.1%
Mavi Giyim	34,422	1,060	---	0.9%	49%	14%	114.40	AL	86.65	32.0%
Migros	77,491	2,386	---	1.5%	28%	-2%	696.90	AL	428.00	62.8%
Şok Marketler	33,106	1,019	---	0.6%	3%	-21%	112.10	AL	55.80	100.9%
Gıda ve İçecek										
Coca Cola İçecek	170,683	5,256	---	1.6%	28%	-2%	888.80	AL	671.00	32.5%
Tat Gıda	3,718	114	---	---	-19%	-38%	47.70	AL	27.34	74.5%
Ülker Bisküvi	40,436	1,245	---	0.6%	34%	3%	173.60	AL	109.50	58.5%
Yayla Agro Gıda	15,000	462	---	0.2%	8%	-17%	24.70	AL	13.80	79.0%
Büyük Şeffler Gıda	3,846	118	---	---	---	---	53.10	AL	35.94	47.7%
Beyaz Eşya ve Mobilya										
Arçelik	109,536	3,373	---	0.6%	26%	-3%	203.00	TUT	162.10	25.2%
Vestel Beyaz Eşya	34,496	1,062	---	0.3%	35%	4%	29.00	AL	21.56	34.5%
Vestel Elektronik	28,950	891	---	0.5%	87%	43%	118.00	AL	86.30	36.7%
Yataş	4,806	148	---	---	32%	2%	46.30	AL	32.08	44.3%
Telekom & Teknoloji & Yazılım										
Aztek Teknoloji	10,590	326	---	---	3%	-21%	225.00	AL	105.90	112.5%
Hibit Bilgisayar Hizmetleri	9,244	285	---	---	27%	-2%	108.80	AL	72.50	50.1%
İndeks Bilgisayar	7,080	218	---	---	58%	22%	10.89	AL	9.44	15.4%
Karel Elektronik	12,483	384	---	---	33%	3%	21.00	AL	15.49	35.6%
Kontrolmatik Teknoloji	46,680	1,437	1.0%	0.7%	8%	-17%	378.00	AL	233.40	62.0%
Logo Yazılım	9,550	294	---	---	29%	-1%	102.70	TUT	95.50	7.5%
Turkcell	172,260	5,305	4.9%	3.5%	40%	7%	102.00	AL	78.30	30.3%
Türk Telekom	139,790	4,305	---	0.7%	64%	26%	44.40	AL	39.94	11.2%
Savunma										
Aselsan	265,848	8,186	3.7%	2.6%	30%	0%	89.70	AL	58.30	53.9%
Yapı Malzemeleri										
Akçansa	27,281	840	---	0.2%	4%	-20%	239.49	AL	142.50	68.1%
Çimsa	30,240	931	---	0.5%	9%	-16%	43.40	AL	31.98	35.7%
Kalekim	11,905	367	---	---	20%	-8%	39.20	AL	25.88	51.5%
Havacılık										
Pegasus	99,026	3,049	2.2%	1.5%	49%	15%	1118.00	AL	968.00	15.5%
TAV Havalimanları	72,329	2,227	---	1.3%	85%	42%	167.60	AL	199.10	-15.8%
Türk Hava Yolları	427,455	13,163	11.2%	7.9%	35%	4%	380.00	AL	309.75	22.7%
Kağıt ve Kağıt Ürünleri										
Europap Tezol Kağıt	9,715	299	---	---	23%	-6%	28.10	AL	22.08	27.3%
GYO'lar										
Emlak GYO	35,150	1,082	0.9%	0.7%	34%	3%	12.50	AL	9.25	35.1%
Ozak GYO	12,594	388	---	---	13%	-13%	14.00	AL	8.65	61.8%
Toruñlar GYO	46,340	1,427	---	---	46%	12%	50.00	AL	46.34	7.9%
Kaynak: Deniz Yatırım Strateji ve Araştırma, RasyoNet										
			92.5%	82.6%						

Strateji ve Araştırma Bölümü kapsamındaki hisselerle ait öneri dağılımı

Araştırma öneri dağılımı

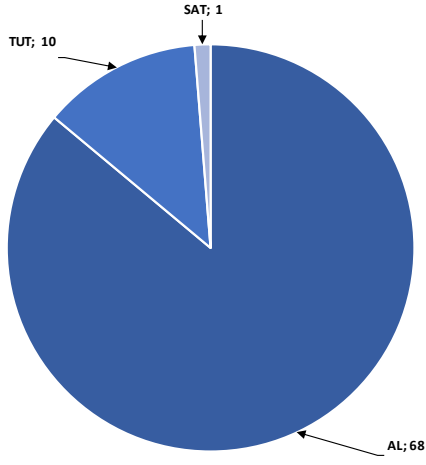

Kaynak: Deniz Yatırım Strateji ve Araştırma Bölümü

Araştırma kapsamı sektörel dağılımı

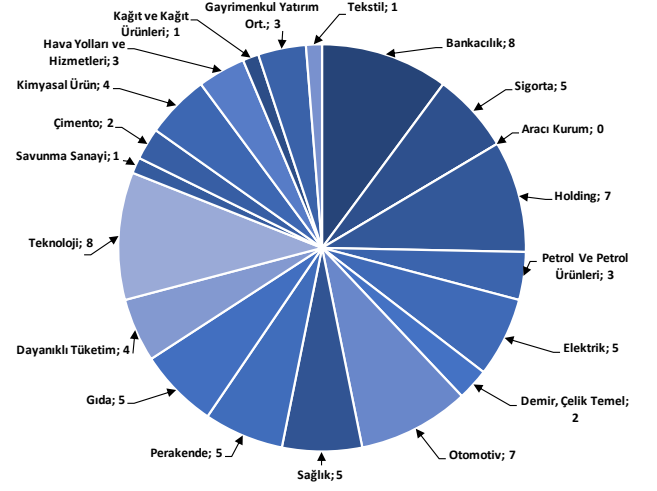

Kaynak: Deniz Yatırım Strateji ve Araştırma Bölümü

Haftalık takvim

Haftalık Takvim, 22 Nisan 2024 - 28 Nisan 2024						
Tarih	Gün	Saat	Ülke	Olay	Beklenti	Önceki
22 Nisan	Pazartesi	10:00	TR	Tüketici Güveni (M.A.)	--	79.4
		17:00	EUR	Tüketici Güveni	-14.3	-14.9
23 Nisan	Salı	11:00	EUR	HCOB Euro Bölgesi İmalat PMI	46.5	46.1
		11:00	EUR	Euro Bölgesi Hizmetler PMI	52	51.5
		11:00	EUR	Euro Bölgesi Bileşik PMI	50.8	50.3
		16:45	ABD	S&P Küresel ABD İmalat PMI	51.8	51.9
		16:45	ABD	S&P Küresel ABD Hizmet PMI	52.1	51.7
		16:45	ABD	S&P Küresel ABD Bileşik PMI	--	52.1
		17:00	ABD	Yeni Konut Satışları	670k	662k
24 Nisan	Çarşamba	17:00	ABD	Yeni Konut Satışları (Aylık)	1.20%	-0.30%
		10:00	TR	Konut Fiyat Endeksi (Yıllık)	--	67.96%
		10:00	TR	Konut Fiyat Endeksi (Aylık)	--	2.30%
		10:00	TR	Reel Sektör Güven Endeksi (M.A.)	--	103.5
		10:00	TR	Reel Sektör Güven Endeksi (M. Arındırılmamış)	--	104.4
		10:00	TR	Kapasite Kullanım Oranı	--	76.20%
		15:30	ABD	Dayanıklı Mal Siparişleri	2.80%	1.30%
25 Nisan	Perşembe	11:00	EUR	ECB Ekonomik Bülteninin Yayımlanması		
		14:00	TR	Bir Hafta Vadeli Repo Faiz Oranı	50.00%	50.00%
		14:30	TR	Yabancı Net Hisse Senedi Yatırımı	--	--
		15:30	ABD	GSYH Yıllıklandırılmış (Çeyreklik)	2.30%	3.40%
		15:30	ABD	Kişisel Tüketim	--	3.30%
		15:30	ABD	GSYİH Fiyat Endeksi	3.00%	1.60%
		15:30	ABD	Mal Ticaret Dengesi	-\$90.4b	-\$91.8b
		15:30	ABD	Perakende Stoklar (Aylık)	--	0.50%
		15:30	ABD	Toptan Satış Stokları (Aylık)	0.20%	0.50%
		15:30	ABD	İşsizlik Başvurusu Başvuruları	--	212k
		17:00	ABD	Devam Eden Konut Satışları (Aylık)	1.00%	1.60%
17:00	ABD	Devam Eden Konut Satışları NSA (Yıllık)	--	-2.20%		
26 Nisan	Cuma	15:30	ABD	Kişisel Gelir	0.50%	0.30%
		15:30	ABD	Kişisel Harcamalar	0.60%	0.80%
		15:30	ABD	Reel Kişisel Harcamalar	--	0.40%
		15:30	ABD	Kişisel Tüketim Giderleri Fiyat Endeksi Deflatörü (Aylık)	0.30%	0.30%
		15:30	ABD	Kişisel Tüketim Giderleri Fiyat Endeksi Deflatörü (Yıllık)	2.60%	2.50%
		15:30	ABD	Çekirdek Kişisel Tüketim Giderleri Fiyat Endeksi (Aylık)	0.30%	0.30%
		15:30	ABD	Çekirdek Kişisel Tüketim Giderleri Fiyat Endeksi (Yıllık)	2.70%	2.80%
		17:00	ABD	Michigan Üni. Tüketici Hissiyatı	77.9	77.9
17:00	ABD	Michigan Üni. Tüketici Beklentileri	--	77		
27 - 28 Nisan	Haftasonu	-	-			

*(M.A.):Mevsimsellikten arındırılmış

Kaynak: Bloomberg, Deniz Yatırım Strateji ve Araştırma

Beklenen Finansal Açıklamalar

Tarih	Şirket
29 Şubat	Bankaların konsolide olmayan sonuçları için son gün
11 Mart	Bankaların konsolide sonuçları için son gün
9 Mayıs	Şirketlerin konsolide olmayan sonuçları için son gün
20 Mayıs	Şirketlerin konsolide sonuçları için son gün

Kaynak: Research Turkey, Deniz Yatırım Strateji ve Araştırma

Yasal Uyarı

Bu rapor/e-posta içerisinde yer alan değerlendirmeler Deniz Yatırım Menkul Kıymetler A.Ş. tarafından, güvenilir olduğuna inanılan kaynaklardan elde edilen bilgi ve veriler kullanılarak genel nitelikte hazırlanmıştır. Raporda yer alan ifadeler, mali durumunuz ile risk ve getiri tercihlerinize uygun olmayabilir ve hiçbir şekilde alış veya satış yapılması yönünde yönlendirme olarak değerlendirilmemelidir. Deniz Yatırım, bu bilgilerin doğru, eksiksiz ve değişmez olduğunu garanti etmemektedir. Bu sebeple, okuyucuların, bu raporlardan elde edilen bilgilere dayanarak hareket etmeden önce, bilgilerin doğruluğunu teyit etmeleri önerilir ve bu bilgilere dayanılarak aldıkları kararlarda sorumluluk okuyucuların kendilerine aittir. Bilgilerin eksikliği ve yanlışlığından Deniz Yatırım hiçbir şekilde sorumlu tutulamaz. Ayrıca, Deniz Yatırım ve DenizBank Finansal Hizmetler Grubu çalışanları ve danışmanlarının, herhangi bir şekilde bu rapor/e-posta içerisinde yer alan bilgiler dolayısıyla ortaya çıkabilecek, doğrudan veya dolaylı zararlarla ilgili herhangi bir sorumluluğu yoktur. Burada yer alan bilgiler sermaye piyasası aracına yönelik bir yatırım tavsiyesi, alım-satım önerisi ya da getiri vaadi değildir ve yatırım danışmanlığı kapsamında yer almamaktadır. Yatırım Danışmanlığı hizmeti; yetkili kuruluşlar tarafından imzalanacak yatırım danışmanlığı sözleşmesi çerçevesinde kişilerin risk ve getiri tercihleri dikkate alınarak kişiye özel sunulmaktadır. Buradaki içeriğin hiçbir bölümü Deniz Yatırım Menkul Kıymetler A.Ş.'nin yazılı izni olmadan çoğaltılamaz, hiçbir şekilde ve ortamda yayımlanamaz, alıntı yapılamaz ve kullanılamaz. Sadece burada yer alan bilgilere dayanarak yatırım kararı verilmesi beklentilerinize uygun sonuçlar doğurmayabilir.

© DENİZ INVEST 2024

Derecelendirme

Deniz Yatırım Analistleri, her hisse senedi için bir veya birden fazla değerlendirme yöntemi kullanarak 12 aylık hedef değerler (fiyatlar) ve buna bağlı olarak potansiyel getirileri hesaplamaktadır. 12 ay derecelendirme sistemimiz; AL, TUT ve SAT olmak üzere 3 farklı genel yatırım tavsiyesi içerir.

AL: Hisse senedinin gelecek 12 ay toplam potansiyel getirisinin en az %20 ve üzerinde oluşması şeklindeki değerlendirme ifade etmektedir.

TUT: Hisse senedinin gelecek 12 ay toplam potansiyel getirisinin %0-20 aralığında oluşması şeklindeki değerlendirme ifade etmektedir.

SAT: Hisse senedinin gelecek 12 ay toplam potansiyel getirisinin %0'dan daha düşük seviyelerde oluşması şeklindeki değerlendirme ifade etmektedir.

Derecelendirme	Potansiyel Getiri (PG), 12-ay
AL	≥%20
TUT	%0-20
SAT	≤%0

Kaynak: Deniz Yatırım

Deniz Yatırım Analistleri hisse senetlerini potansiyel katalizörler, tetikleyici gelişmeler, riskler ile piyasa, sektör ve rakip firma gelişmeleri ışığında değerlendirmektedir. Analistlerimiz genel yatırım tavsiyesinin kamuoyuyla paylaşılmasını takip eden süreçte hisse senetlerini titizlikle yakından takip etmeye devam etmekte; ancak, hisse senedi fiyatındaki dalgalanmalardan ötürü değerler, derecelendirme sistemimizdeki sınırları aştığı takdirde, analistlerimiz hisse senedi hakkında sundukları tavsiyeyi değiştirmemeyi ve/veya Gözden Geçirme (GG) sürecine almayı tercih edebilirler.