

Hisse Senedi Piyasası

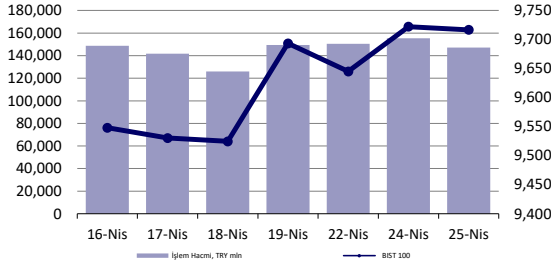

Endeksler, para piyasaları ve emtia

	Kapanış	Önceki	1 Gün	1 Ay	Yıl Baş.
BIST100	9,717	9,722	-0.1%	7.6%	30.1%
İşlem Hacmi, TL mln	147,082	155,426	-5.4%	-14.1%	58.7%
Türkiye 2032 (13.10.2032)	24.28%	24.27%	1 bps	55 bps	183 bps
Türkiye 2032	6.89%	6.89%	0 bps	15 bps	29 bps
TCMB karışık fonlama mlyt	-	-	-	-	-
USD/TRY	32.54	32.57	-0.1%	1.2%	10.2%
EUR/TRY	34.97	34.85	0.3%	0.3%	7.5%
Sepet (50/50)	33.76	33.71	0.1%	0.7%	8.8%
DOW	38,086	38,461	-1.0%	-3.1%	1.1%
S&P500	5,048	5,072	-0.5%	-3.3%	5.8%
FTSE	8,079	8,040	0.5%	2.0%	4.5%
MSCI EM	1,029	1,035	-0.6%	-0.7%	0.5%
MSCI EE	45.31	45.49	-0.4%	2.5%	1.1%
Shanghai SE Comp	3,053	3,045	0.3%	0.9%	2.6%
Nikkei	37,628	38,460	-2.2%	-6.9%	12.4%
Petrol (Brent)	89.56	89.01	0.6%	16.9%	16.9%
Altın	2,332	2,316	0.7%	7.4%	13.1%

En Çok Yükselen & Düşenler (BIST 100)

	Hisse Kodu	Son Kapanış	Gün Değ.	Hacim, TRY bin
En çok yükselenler				
Zorlu Enerji	ZOREN	6.65	5.6%	4,550,832
Galata Wind Enerji	GWIND	27.90	5.3%	414,632
Arçelik	ARCLK	168.80	4.1%	1,191,584
Aksa Enerji	AKSEN	38.78	4.1%	339,321
Doğan Holding	DOHOL	14.22	3.6%	1,033,288
Migros	MGROS	441.50	3.2%	989,894
En çok düşenler				
T.S.K.B.	TSKB	9.65	-5.9%	394,266
Halk Bankası	HALKB	15.45	-4.9%	1,773,713
Akbank	AKBNK	57.45	-4.7%	4,847,851
Akfen Yenilenebilir Enerji	AKFYE	24.54	-4.1%	223,404
Yapı Ve Kredi Bankası	YKBNK	29.94	-4.0%	3,228,709
Albaraka Türk Katılım Bankası	ALBRK	4.61	-4.0%	121,892

5 Yıllık Ülke Risk Primi (CDS) (baz puan)



günlük bülten

Piyasa yorumu:

Bu sabah yatay açılış ve sonrasında 9630 – 9830 arasında işlem aktivitesi bekliyoruz.

Dün endeks -0.05% değişimle 9716,77 seviyesinde kapattı. İşlem hacmi yüksek seviyede gerçekleşti

Günlük Bültenimizin ilerleyen sayfalarında detaylı şekilde görebileceğiniz Seçilmiş İndikatörler Puanlama Sistemimize göre bugün öne çıkan ilk 5 hisse senedi: **AKSEN, ARCLK, COLA, DOHOL ve ENERY**. [İlgili sayfada sistemimizin metodolojisini ve uyarı notunu okumanızı önemle belirtmek isteriz.](#)

Önemli hatırlatma: Strateji ve Araştırma Bölümü olarak yaptığımız tüm kapsamlı analizlerimize denizyatirim.com adresi üzerinde yer alan Analiz-Araştırma Raporları sekmeleri üzerinden 7/24 geriye dönük değerlendirmemiz de dahil olmak üzere "Müşteri Girişi" yaparak ulaşabilirsiniz.

Bugünün haberleri:

Piyasa gelişmesi

- TCMB-PPK, Nisan 2024: Beklentilere paralel
- Beyaz Eşya Sektörü: Mart ayı beyaz eşya satışları / sınırlı olumlu

Hisse senetleri

- TAVHL: 1Ç24'te beklentilerin üzerinde finansal sonuçlar / olumlu
- TURSG: 1Ç24 Finansal Sonuçları Değerlendirmesi / olumlu
- OZKGY: 4Ç23 Finansal Sonuçları Değerlendirmesi / sınırlı olumsuz
- ARCLK: 1Ç24 tahminlerimiz

Piyasalarda bugün

ABD'de 1Ç büyüme verisinin beklentilerin gerisinde %1.6 rakamı ile açıklanması, aynı dönem içerisinde fiyat endeksinin ise %2'den %3.7'ye yükseliş göstermesi, büyümenin gerilediği ortamda enflasyonist baskıların ekonomik dengeler üzerinde bozulmaya neden olabileceği düşüncesini destekledi ve başta Amerikan hisse senetleri olmak üzere, genele yayılır şekilde risk algısında bozulma gerçekleşti. Amerikan dolarının %-0.24 ile trade ettiği günde, ABD'de tüm majör endeksler değer kaybettiler. Ancak, seans kapanışına doğru gelen alımlar teknoloji sınıfı önderliğinde sınırlı toparlanma sağladı. Gün sonunda Dow Jones endeksi %-1 ile kapanış yaparken, Nasdaq ise %-0.64'te takip edildi. Küresel hisse senetleri %-0.51 ile 4 gün sonra eksiye dönerken, MSCI TR endeksi ise %-0.29'da takip edildi.

Dünya dair en önemli gelişme, ABD tahvil faizlerindeki yükselişe ait. 2y vadeli kıymette faiz bir kez daha %5 sınırına yükselirken, kapanışı da tam o noktada gerçekleştirdi. 10y vadeli tahvilde ise +6bp ile %4.70'e gelindi. Swap piyasası işlemlerinde traderların ilk faiz indirimi beklentileri ise verileri takiben Kasım-Aralık aylarına kayma gösterdi. Bugün PCE verilerinin yakından izleneceğini önemle not düşmek isteriz. Beklentiler, çekirdek kalemde aylık %0.3, yıllık değişimde ise %2.7 artış olması yönünde.

Bu sabah Asya'da nispeten olumlu bir hava söz konusu. JPY, güvercin bulunan BOJ'u takiben paritede 156 seviyesinin üzerinde işlem görürken, vadeli ABD endeksleri de pozitif yönlü açılışa işaret etmekte.

Yerel varlıklar cephesinde ise TCMB'nin Nisan ayı PPK toplantısını takip ettik. Beklendiği/beklediğimiz üzere politika faizinde herhangi bir değişikliğe gidilmezken, kamuoyu ile paylaşılan metinde hem enflasyonist baskılara yönelik ihtiyat hem de sürecin gereken durumda güncellemeye açık olduğu ve yakından izlendiği şeklinde mesajlar yer aldı. Merkez Bankası'nı okuma pozisyonumuzda değişiklik yok: normalleşme sürecini ve çabalarını elimizden geldiğince desteklerken, atılan tüm bu adımların orta vadeli Türkiye risk primi azalışına katkısı olacağını düşünmeye devam ediyoruz.

Piyasa gelişmesi

TCMB-PPK, Nisan 2024: Beklentilere paralel

Türkiye Cumhuriyet Merkez Bankası Nisan ayı PPK toplantısında 1 hafta vadeli ihale faiz oranını %50 seviyesinde sabit tuttuğunu açıkladı. Genel piyasa konsensüsü ve anketlerde ortaya çıkan sonuç, politika faizinin %50 seviyesinde sabit kalabileceği şeklinde oluşurken, Deniz Yatırım Strateji ve Araştırma Bölümü olarak bizim beklentimiz de bu yöndeydi.

Enflasyon: Kurul'un yaptığı değerlendirmelere göre, Mart ayında enflasyonun ana eğilimi, devam eden zayıflamaya rağmen öngörülenden yüksek gerçekleşti. Tüketim malı ve altın ithalatındaki seyir cari dengeye katkı sağlamaya devam ederken, yurt içi talepte direnç sürüyor.

Finansal koşullar: Mart ayında atılan adımlar, finansal koşullarda önemli ölçüde sıkılaşmaya neden oldu. Parasal sıkılaştırmanın krediler ve iç talep üzerindeki etkileri yakından izleniyor, gecikmeli etkiler de göz önünde bulundurulurken politika faizi sabit tutuldu. Ancak, enflasyon üzerindeki yukarı yönlü risklere karşı ihtiyatta değişiklik yok.

Değerlendirmemiz: Merkez Bankası, yakın dönem içerisinde gerek politika faizi gerekse diğer kanallar üzerinden attığı sıkılaştırma adımlarının etkilerini izlemek istiyor. Konsensüsten ayrılma olmamasını kamuoyu ile kurulan iletişimde sapma olmamasına yoruyoruz. Mayıs ayında enflasyonun yapması beklenen zirvenin ardından, ek negatif bir gelişme olmadıkça, TCMB'nin eli kısmen rahatlayabilir. Portföy akımları tarafındaki seyir ve yaklaşan yaz mevsiminin cari dengede sağlayacağı ek dengelenme, rezerv baskısı ya da fon akımları kaynaklı enflasyonist baskı oluşma senaryosunu büyük oranda bertaraf edeceğinden TCMB'nin de atılan adımların etkilerini ölçüleme şansı yükselecektir. İnatçı hizmet enflasyonu, kuvvetli iç talep, global emtia fiyatlarının seyri ve enflasyon beklentilerinin henüz tam olarak çıpılanmamış olması sıkı duruş ve buna paralel söylemlerin korunmasını zorunlu kılıyor.

Beyaz Eşya Sektörü: Mart ayı beyaz eşya satışları / sınırlı olumlu

TÜRKBEŞD Mart ayı beyaz eşya sektör verilerine göre, yurt içi satışlar yıllık bazda %24 artarken, ihracat yıllık %11 daralma kaydetti. Şubat ayında yurt içi satışlar yıllık %39 artış, ihracat ise %1 azalış göstermişti. Yurt içi satışlarda güçlü artış trendi devam ederken, ihracat ana pazarlardaki ekonomik aktivitedeki yavaşlık dolayısıyla son sekiz aydır daralmaya devam ediyor.

Türkiye beyaz eşya sektöründe toplam satışların yaklaşık %30'unu yurt içi, %70'ini de yurt dışı satışlar oluşturmaktadır. İhracattaki azalışa karşılık yurt içi satışlardaki artış dolayısıyla söz konusu veriyi beyaz eşya sektörü hisseleri açısından sınırlı olumlu olarak değerlendiriyoruz.

Şirket haberleri

TAVHL: 1Ç24'te beklentilerin üzerinde finansal sonuçlar / olumlu

Tav Havalimanları, 1Ç24'te 320.8 milyon EUR gelir (Konsensus: 303 milyon EUR / Deniz Yatırım: 304.9 milyon EUR), 86 milyon EUR FAVÖK (Konsensus: 62 milyon EUR / Deniz Yatırım: 63.7 milyon EUR) ve 8.9 milyon EUR net kar (Konsensus: 3 milyon EUR/ Deniz Yatırım: 3.8 milyon EUR) açıkladı. Tav Havalimanları'nın, 1Ç24'te beklentilerin üzerinde güçlü finansal sonuçlar açıklaması, 2024 yılını güçlü sonuçlarla tamamlayacağına yönelik beklentileri pekiştirdi. Sonuçların hisse performansı üzerinde olumlu bir etki yaratacağını düşünüyoruz.

Genel Değerlendirme: Mevcut durumda TAV Havalimanları için 12-aylık hedef fiyatımız 167,60 TL, önerimizi ise AL yönünden Gözden Geçiriliyor yönüne değiştiriyoruz. Hisse, yıl başından itibaren endeksin %45 üzerinde performans göstermiştir. Geriye dönük 12 aylık verilere göre hisse 8,4x F/K ve 9,5x FD/FAVÖK çarpanlarıyla işlem görmektedir. Ayrıca hatırlatmak isteriz ki, TAV Havalimanlarını 10 Mayıs 2021 tarihinden bu yana Model Portföyümüzde taşımaktayız. Hisse, portföyümüze eklediğimizden bu yana nominal %750 pozitif performans sergilemiştir.

TURSG: 1Ç24 Finansal Sonuçları Değerlendirmesi / olumlu

Türkiye Sigorta 1Ç24 finansallarında bizim 3,095 milyon TL'lik beklentimizin ve piyasadaki beklentinin kısmen üzerinde 3,527 milyon TL net kar açıkladı. Şirketin net kar rakamı geçen yılın aynı dönemine göre yaklaşık yedi kat artış gösterirken, bir önceki döneme göre ise %235 oranında artış kaydetmiştir. Bu dönemde özsermaye karlılığı %81.8 seviyesinde gerçekleşmiştir. 54.40 TL ve TUT olan önerimizi gözden geçireceğiz. Ancak açıklanan sonuçları hisse için olumlu olarak değerlendiriyoruz.

1Ç24'te prim üretimi yıllık bazda %131 artış ile 28.2 milyar TL seviyesinde gerçekleşen şirketin operasyonel marjı ise %16.4 ile oldukça iyi bir seviyede gerçekleşmiştir. 3.5 milyar TL'lik finansal yatırım gelirinin operasyonel bölüme aktarılması ile net operasyonel gelir 4.6 milyar TL olarak gerçekleşmiştir. Finansal gelirler hariç tutulduğunda ise marj %3.9 ile son beş dönemin en yüksek seviyesinde gerçekleşmiştir.

Finansal varlık büyüklüğü yaklaşık 56 milyar TL'ye yükselen şirketin yılın kalan kısmında da yüksek finansal gelir kaydetmeye devam etmesini bekliyoruz. Bunun yanı sıra ekonomik büyüme hızındaki yavaşlama ile hasar frekansındaki olası azalış da hasar/prim oranının iyilemesine imkan sağlayabilir.

OZKGY: 4Ç23 Finansal Sonuçları Değerlendirmesi / sınırlı olumsuz

Özak GYO enflasyon muhasebesi uygulanmış 2023 yılı konsolide finansallarında 2,942 milyon TL net kar açıkladı (2022: 8,184 milyon TL). Özsermayesi 34.1 milyar TL seviyesine yükselen hisse (2022: 29.4 milyar TL), 0.39x Fiyat/Defter Değeri çarpanı ile işlem görmektedir. Net nakit pozisyonu 2022 yılındaki 2.5 milyar TL seviyesinden 1.0 milyar TL seviyesine gerileyen şirketin operasyonel karlılık performansı da 2022 yılına göre daha zayıf gerçekleşmiştir. Açıklanan finansal sonuçların hisse üzerinde sınırlı olumsuz etkisinin olabileceğini düşünüyoruz.

ARCLK: 1Ç24 tahminlerimiz

Enflasyon Muhasebesi uygulamasının BIST'e kote şirketlerin büyük çoğunluğunda yürürlüğe girmesi nedeniyle Araştırma kapsamımızdaki şirketler için alışıktığımız düzen ve kapsamda kar tahminleri yapamadığımızı, 4Ç rakamlarında olduğu üzere, bu dönem özelinde de bir kez daha hatırlatmak isteriz.

Öncelikle, tahminlerimizin enflasyon muhasebesinin etkilerini içerdiğini belirtelim. 1Ç24 dönemi görünümünden bahsetmek gerekirse; yurt içinde canlı talep ortamı devam ederken, dış talepte zayıflık sürüyor. Net kar tarafında ise yüksek finansman giderinin baskılayıcı olmaya devam edeceği düşüncesindeyiz. Enflasyon muhasebesi uygulaması ile hayatımıza giren parasal kayıp kazanç kaleminin ise önceki dönemlere benzer şekilde net kar açısından destekleyici konumda olabileceğini tahmin ediyoruz.

Beklentimiz, Şirket'in 71.694 milyon TL satış geliri, 5.798 milyon TL FAVÖK ve 577 milyon TL net kar kaydedebileceği yönünde. Şirket, 1Ç24 finansallarını 26 Nisan 2024 tarihinde açıklayacak. Hatırlatmak gerekirse, Arçelik, 1Ç23 döneminde ise TMS 29 etkileri hariç bırakıldığında 39.891 milyon TL satış geliri, 3.673 milyon TL FAVÖK ve 1.074 milyon TL net kar açıklamıştı.

Arçelik için 12-aylık hedef fiyatımız 203,00 TL seviyesinde bulunurken, önerimiz de TUT yönünde. Hisse, yılbaşından itibaren BIST 100 endeksinin %3 altında performans sergilemiştir. Geriye dönük 12 aylık verilere göre hisse 14,3x F/K ve 8,0x FD/FAVÖK çarpanlarından işlem görmektedir.

KAP haberleri

Genel Kurullar						
1.hafta						
01 Nisan 2024 Pazartesi	02 Nisan 2024 Salı	03 Nisan 2024 Çarşamba	04 Nisan 2024 Perşembe	05 Nisan 2024 Cuma	06 Nisan 2024 Cumartesi	07 Nisan 2024 Pazar
TUPRS / 10:00	CANTE / 10:00	FROTO / 14:00	AKCNS / 10:00	CEMAS / 09:00		
KFEIN / 13:00	MIPAZ / 13:00		AKMGY / 11:00	BIOEN / 10:30		
PCILT / 14:00	USAK / 14:00		ARCLK / 14:00	CCOLA / 11:00		
AYGAZ / 15:00			AVPGY / 14:00	DGGYO / 11:00		
			ENJSA / 15:00			
2.hafta						
08 Nisan 2024 Pazartesi	09 Nisan 2024 Salı	10 Nisan 2024 Çarşamba	11 Nisan 2024 Perşembe	12 Nisan 2024 Cuma	13 Nisan 2024 Cumartesi	14 Nisan 2024 Pazar
3.hafta						
15 Nisan 2024 Pazartesi	16 Nisan 2024 Salı	17 Nisan 2024 Çarşamba	18 Nisan 2024 Perşembe	19 Nisan 2024 Cuma	20 Nisan 2024 Cumartesi	21 Nisan 2024 Pazar
ISMEN / 10:00	OZGYO / 09:00	AZTEK / 10:00	GLCVY / 10:00	KORDS / 10:00	ULUUN / 11:30	
BEYAZ / 11:00	ADEL / 09:30	ARENA / 10:30	GWIND / 10:00	MAKTK / 11:00		
FLAP / 14:00	DOAS / 10:00	RYGYO / 10:30	GLRYH / 11:00	TKNSA / 13:30		
	KRONT / 11:00	AEFES / 11:00	EGGUB / 14:00	ASUZU / 14:00		
	CLEBI / 14:00	BRYAT / 11:00	KCHOL / 16:00	BRISA / 14:00		
	MGROS / 14:00	IEYHO / 11:00		DIRIT / 14:00		
	NUGYO / 14:00	RYSAS / 12:30				
	ULUFA / 14:30	EGEPO / 14:00				
		AGHOL / 15:00				
4.hafta						
22 Nisan 2024 Pazartesi	23 Nisan 2024 Salı	24 Nisan 2024 Çarşamba	25 Nisan 2024 Perşembe	26 Nisan 2024 Cuma	27 Nisan 2024 Cumartesi	28 Nisan 2024 Pazar
		DNISI / 09:30	EBEBK / 10:00	INFO / 10:00		PEGYO / 10:00
		SODSN / 10:00	EDATA / 10:00	DOKTA / 10:30		
		PARSN / 10:30	AFYON / 10:30	KERVIT / 11:00		
		ALKA / 14:00	MACKO / 11:00	HEKTS / 11:00		
			MAVI / 11:00	POLHO / 11:00		
			CRFSA / 13:30	DESA / 14:30		
			NTGAZ / 14:00	ISSEN / 10:00		
			ALKIM / 14:00	IHGZT / 09:00		
			HTTBT / 10:00	IHLGM / 10:00		
			CIMSA / 14:00	IHEVA / 11:00		
			TATGD / 14:00			
			BAGFS / 11:00			
5.hafta						
29 Nisan 2024 Pazartesi	30 Nisan 2024 Salı					
GENIL / 10:00	IHLAS / 09:00					
DARDL / 11:00	AKSGY / 10:00					
SAHOL / 11:00	LINK / 14:00					
DAPGM / 13:00	BOBET / 14:00					
KUVVA / 14:00	BMSTL / 14:00					
KBORU / 14:00	MARBL / 15:00					
	GOLTS / 15:00					

Kaynak: Deniz Yatırım Strateji ve Araştırma, KAP

KAP HABERLERİ	
Hisse	Haber
FROTO	Eurobond Kredi Notunun Kesinleşmesi; Kredi derecelendirme kuruluşu Fitch Ratings, Ford Otosan'ın 2029 vadeli 500 milyon USD tutarındaki tahvillerine "BB+" nihai notunu vermiştir.

Kaynak: Deniz Yatırım Strateji ve Araştırma, KAP

Teknik yorum

BIST 100 endeksi

Dün endeks -0.05% değişimle 9716,77 seviyesinde kapattı. İşlem hacmi yüksek seviyede gerçekleşti. Endeks bir kez daha 9830 kritik direnç seviyesini test etti ve ancak bu seviyeden gelen satışlarla günü yatay tamamladı. 9830 kritik direnç olarak görmeye devam ediyoruz. Bu seviyenin geçilmesi durumunda ilk hedef / direnç 10050 olarak izliyoruz. Kısa vadeli pozisyonlarda ilk destek 9630, ana destek ve zarar kes seviyesi 9500 olarak takip ediyoruz. 5 g. Ort. 9660.38 22 g. Ort. 9347.33 seviyesindedir. Destek olarak 9500 ve 9630, direnç olarak 9750 ve 9830 takip ediyoruz. Bu sabah yatay açılış ve sonrasında 9630 – 9830 arasında işlem aktivitesi bekliyoruz.



VIOP - X30Y vade teknik analiz

Dün vadeli endeks günü -0.75% değişimle 10547.00 seviyesinde kapattı. İşlem hacmi yüksek seviyede gerçekleşti.10700 üstüne geçmekte zorlanan vadeli endeks, vade sonuna yaklaşmış olmanın da etkisiyle, günü düşüşle tamamladı. Vadeli endekste kritik direnç seviyesi olarak 10755 takip etmeye devam ediyoruz. Kısa vadeli pozisyonlarda ilk destek 10500, ana destek 10280 olarak izliyoruz.5g. Ort. 10538.25 22 g. Ort. 10305,80 seviyesindedir. Destek olarak 10430 ve 10500, direnç olarak ise 10660 ve 10755 seviyelerini takip ediyoruz. Bu sabah yatay açılış ve sonrasında 10430 – 10660 arasında işlem aktivitesi bekliyoruz.



BIST 100 endeks ağırlıkları ve puan katkıları

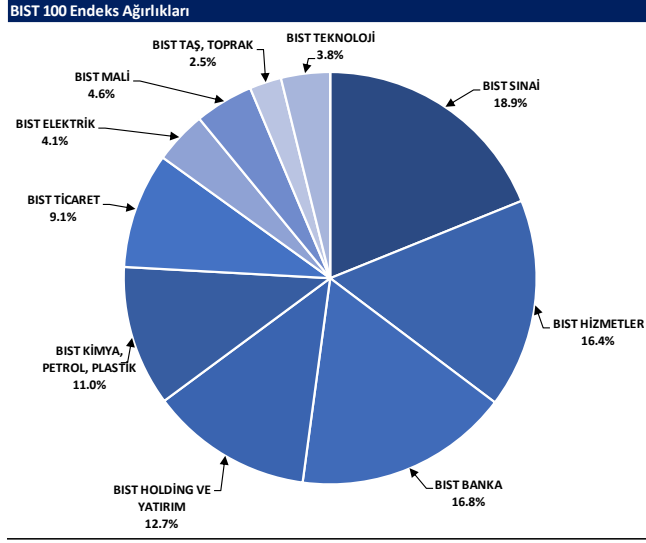

Kaynak: Deniz Yatırım Strateji ve Araştırma Bölümü hesaplamaları, Rasyonet

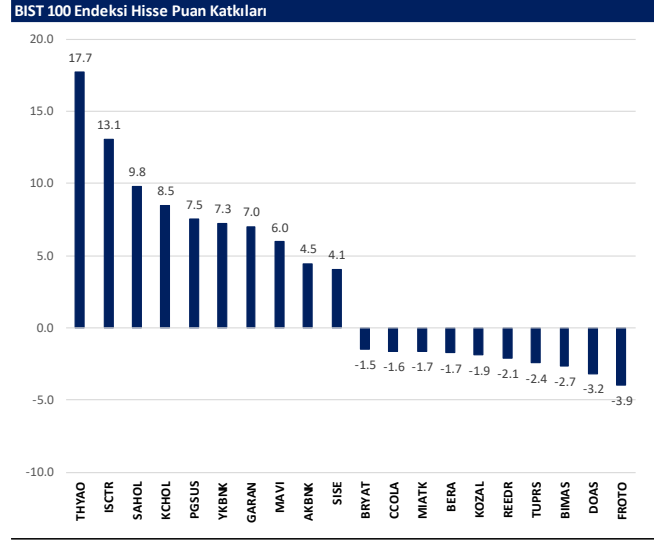

Kaynak: Deniz Yatırım Strateji ve Araştırma Bölümü hesaplamaları, Rasyonet

BIST endekslerine ait performanslar

BIST Endeksleri	Endeks Açıklaması	25.04.2024	24.04.2024	Günlük değişim	29.12.2023	Yıl başlangıcından değişim
XU100	BIST 100	9717	9722	-0.1%	7470	30%
XU30	BIST 30	10481	10526	-0.4%	8021	31%
XU50	BIST 50	8569	8588	-0.2%	6572	30%
XBANK	BIST BANKA	12725	13172	-3.4%	8717	46%
XUTUM	BIST TUM	11316	11310	0.1%	8577	32%
XUMAL	BIST MALI	10866	10958	-0.8%	7988	36%
XD30S	BIST 30 AĞIRLIK SINIRLAMALI 10	10701	10750	-0.5%	8193	31%
X100S	BIST 100 AĞIRLIK SINIRLAMALI 10	9719	9724	-0.1%	7472	30%
XBANA	BIST ANA	32079	31953	0.4%	23113	39%
XBLSM	BIST BİLİŞİM	6377	6450	-1.1%	3706	72%
XELKT	BIST ELEKTRİK	602	593	1.4%	452	33%
XFIND	BIST FİN. KIR. FAKTORİNG	4298	4343	-1.0%	3198	34%
XGIDA	BIST GIDA, İÇECEK	11691	11479	1.8%	8837	32%
XGMYO	BIST GAYRİMENKUL Y.O.	2812	2793	0.7%	2449	15%
XHARZ	BIST HALKA ARZ	104239	104325	-0.1%	79702	31%
XHOLD	BIST HOLDİNG VE YATIRIM	9149	9068	0.9%	6642	38%
XILTM	BIST İLETİŞİM	1993	1989	0.2%	1391	43%
XINSA	BIST İNŞAAT	10123	9990	1.3%	8943	13%
XKAGT	BIST ORMAN, KAĞIT, BASIM	6965	6952	0.2%	5267	32%
XKMYA	BIST KİMYA,PETROL,PLASTİK	13798	13751	0.3%	11439	21%
XKOBI	BIST KOBİ SANAYİ	31877	31783	0.3%	22204	44%
XKURY	BIST KURUMSAL YÖNETİM	8190	8179	0.1%	6264	31%
XMADN	BIST MADENCİLİK	6508	6454	0.8%	5363	21%
XMANA	BIST METAL ANA	16291	16354	-0.4%	14826	10%
XMESEY	BIST METAL EŞYA, MAKİNA	25027	25111	-0.3%	18675	34%
XSADA	BIST ADANA	72987	73174	-0.3%	66137	10%
XSANK	BIST ANKARA	17301	17349	-0.3%	12998	32%
XSANT	BIST ANTALYA	13531	13612	-0.6%	11026	23%
YSBAL	BIST BALIKESİR	9644	9580	0.7%	8036	20%
YSBUR	BIST BURSA	19136	18887	1.3%	14349	33%
XSDNZ	BIST DENİZLİ	8945	9144	-2.2%	6224	44%
XSGRT	BIST SİGORTA	50580	51310	-1.4%	33697	50%
XSIST	BIST İSTANBUL	12842	12728	0.9%	9479	35%
XSIZM	BIST İZMİR	16411	16389	0.1%	13131	25%
XSKAY	BIST KAYSERİ	36343	36069	0.8%	28581	27%
XSKOC	BIST KOCAELİ	30105	30096	0.0%	23577	28%
XSKON	BIST KONYA	12822	12734	0.7%	7870	63%
XSPOR	BIST SPOR	5000	5145	-2.8%	3668	36%
XSTKR	BIST TEKİRDAĞ	44739	44355	0.9%	39257	14%
XTAŞT	BIST TAŞ, TOPRAK	12872	12763	0.9%	10958	17%
XTCRT	BIST TİCARET	20821	20502	1.6%	16660	25%
XTEKS	BIST TEKSTİL, DERİ	3990	3964	0.7%	2994	33%
XTM2S	BIST TEMETTÜ 2S	12930	12998	-0.5%	9394	38%
XTMTU	BIST TEMETTÜ	10131	10181	-0.5%	7491	35%
XTRZM	BIST TURİZM	1355	1354	0.0%	997	36%
XTUMY	BIST TUM-100	35553	35418	0.4%	25772	38%
XUHIZ	BIST HİZMETLER	9006	8914	1.0%	6839	32%
XULAS	BIST ULAŞTIRMA	34488	34190	0.9%	24695	40%
XUSIN	BIST SİNAİ	14345	14300	0.3%	11532	24%
XUSRD	BIST SÜRÜRÜLEBİLİRLİK	12967	12965	0.0%	9694	34%
XUTEK	BIST TEKNOLOJİ	14228	14413	-1.3%	9541	49%
XYLDZ	BIST YILDIZ	10516	10516	0.0%	8042	31%
XYORT	BIST MENKUL KIYIM Y.O.	4551	4444	2.4%	3385	34%
XYU30	BIST 100-30	18057	17905	0.9%	14042	29%
X10XB	BIST BANKA DİSİ LİKİT 10	12336	12298	0.3%	9883	25%
XAKUR	BIST ARACI KURUMLAR	40086	39593	1.2%	36746	9%
XLBNK	BIST LİKİT BANKA	11205	11577	-3.2%	7700	46%
XTKJS	BIST TEKNOLOJİ AĞIRLIK SINIRLAMALI	22740	23022	-1.2%	14089	61%

Kaynak: Deniz Yatırım Strateji ve Araştırma, Rasyonel

Seçilmiş BIST Endekslerine Ait Günlük Performanslar

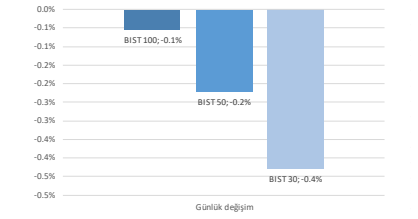

Kaynak: Deniz Yatırım Strateji ve Araştırma Bölümü hesaplamaları, Rasyonel

Seçilmiş BIST Endekslerine Ait Günlük Performanslar

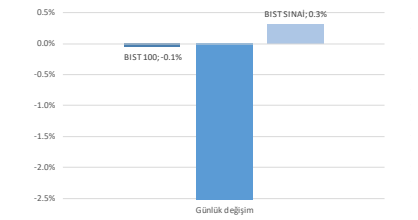

Kaynak: Deniz Yatırım Strateji ve Araştırma Bölümü hesaplamaları, Rasyonel

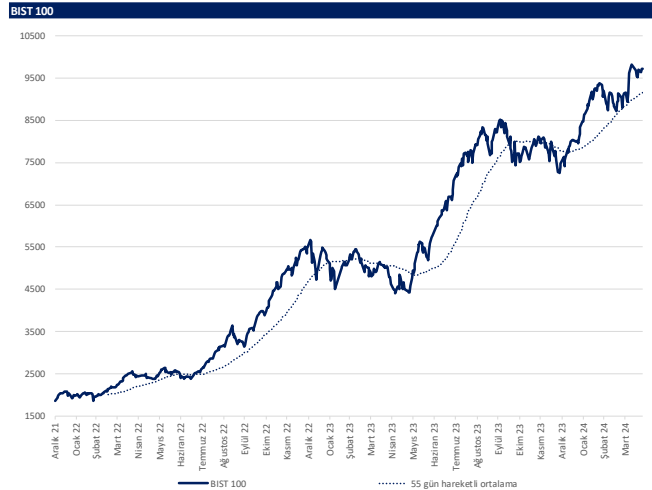

Kaynak: Deniz Yatırım Strateji ve Araştırma, Rasyonel

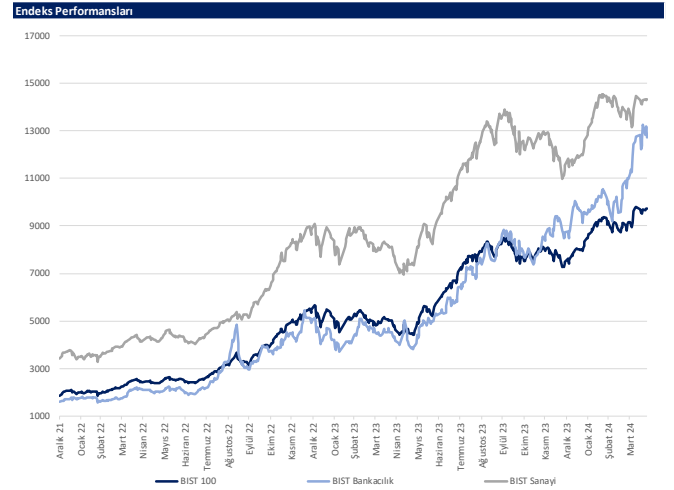

Kaynak: Deniz Yatırım Strateji ve Araştırma, Rasyonel

Son 90 güne ait dip-zirve analizi



DENİZ YATIRIM STRATEJİ & ARAŞTIRMA | BIST 100 ENDEKSİ DİP-ZİRVE ANALİZİ

Hisse	Son kapanış	Önceki kapanış	Değişim %	Son 90 gün zirvesi	Son 90 gün dip	Zirveye uzaklık	Dibe uzaklık	Zirveye geçti mi?
AEEFES	181.20	176.40	2.7%	181.20	116.30	-	36%	✓
AGROT	33.16	33.50	-1.0%	44.84	11.31	35%	66%	x
AHGAZ	13.14	13.30	-1.2%	14.45	8.85	10%	33%	x
AKBNK	57.45	60.30	-4.7%	62.50	33.87	9%	41%	x
AKCNS	146.00	142.50	2.5%	179.69	117.23	23%	20%	x
AKFGY	2.25	2.23	0.9%	2.85	1.67	27%	26%	x
AKFYE	24.54	25.60	-4.1%	31.78	12.89	30%	47%	x
AKSA	102.90	100.70	2.2%	108.26	77.25	5%	25%	x
AKSEN	38.78	37.26	4.1%	40.38	28.52	4%	26%	x
ALARK	114.80	114.20	0.5%	144.00	85.10	25%	26%	x
ALBRK	4.61	4.80	-4.0%	4.80	3.60	4%	22%	x
ALFAS	91.85	92.50	-0.7%	119.30	78.30	30%	15%	x
ANSGR	86.40	88.40	-2.3%	88.40	54.70	2%	37%	x
ARCLK	168.80	162.10	4.1%	169.00	124.00	0%	27%	x
ASELS	57.45	58.30	-1.5%	66.50	43.02	16%	25%	x
ASTOR	94.10	94.50	-0.4%	131.00	86.65	39%	8%	x
BERA	19.47	19.70	-1.2%	21.50	10.50	10%	46%	x
BFREN	1012.00	1016.00	-0.4%	1345.00	782.15	33%	23%	x
BIENY	42.36	41.98	0.9%	52.30	37.84	23%	11%	x
BIMAS	372.75	368.00	1.3%	405.00	292.25	9%	22%	x
BIOEN	19.02	19.20	-0.9%	22.40	16.54	18%	13%	x
BOBET	36.74	35.86	2.5%	40.44	28.00	10%	24%	x
BRSAN	593.50	594.00	-0.1%	745.50	478.00	26%	19%	x
BRYAT	3167.50	3170.00	-0.1%	4438.76	2060.57	40%	35%	x
BTCLM	135.00	134.50	0.4%	135.60	92.80	0%	31%	x
CANTE	18.78	18.72	0.3%	20.30	16.00	8%	15%	x
CCOLA	689.00	671.00	2.7%	689.00	466.50	-	32%	✓
CIMSA	32.10	31.98	0.4%	38.88	27.50	21%	14%	x
CWENE	298.75	299.50	-0.3%	362.00	230.20	21%	23%	x
DOAS	309.25	307.50	0.6%	357.68	200.70	16%	35%	x
DOHOL	14.22	13.73	3.6%	14.22	10.48	-	26%	✓
ECILC	50.25	50.75	-1.0%	56.30	40.82	12%	19%	x
ECZYT	234.20	234.00	0.1%	295.00	215.80	26%	8%	x
EGEEN	16125.00	16120.00	0.0%	17412.50	9910.00	8%	39%	x
EKGYO	9.24	9.25	-0.1%	11.63	6.76	26%	27%	x
ENERY	174.50	170.50	2.3%	174.50	106.30	-	39%	✓
ENJSA	65.40	63.45	3.1%	65.40	43.50	-	33%	✓
ENKAI	37.04	36.16	2.4%	40.96	32.84	11%	11%	x
EREGL	41.60	41.70	-0.2%	49.02	37.82	18%	9%	x
EUPWR	151.10	153.00	-1.2%	200.20	140.80	32%	7%	x
EUREN	15.35	15.39	-0.3%	21.32	13.60	39%	11%	x
FROTO	1091.00	1105.00	-1.3%	1175.70	702.14	8%	36%	x
GARAN	79.10	79.70	-0.8%	79.70	53.32	1%	33%	x
GESAN	73.80	75.10	-1.7%	89.00	59.60	21%	19%	x
GUBRF	157.50	156.40	0.7%	360.00	135.90	129%	14%	x
GWIND	27.90	26.50	5.3%	29.00	20.90	4%	25%	x
HALKB	15.45	16.24	-4.9%	16.64	11.49	8%	26%	x
HEKTS	15.36	15.33	0.2%	23.92	14.54	56%	5%	x
IPEKE	39.42	39.40	0.1%	44.80	29.54	14%	25%	x
ISCTR	12.70	12.98	-2.2%	12.98	8.69	2%	32%	x
ISGYO	15.57	15.70	-0.8%	21.58	14.18	39%	9%	x
ISMEN	34.80	34.18	1.8%	40.74	29.04	17%	17%	x
IZENR	27.04	27.24	-0.7%	35.80	23.72	32%	12%	x
KAYSE	30.10	29.80	1.0%	39.70	28.54	32%	5%	x
KCAER	57.50	56.90	1.1%	65.05	25.00	13%	57%	x
KCHOL	213.40	212.00	0.7%	214.36	130.96	0%	39%	x
KLSEK	58.95	59.15	-0.3%	82.75	55.70	40%	6%	x
KONTR	234.70	233.40	0.6%	300.50	182.50	28%	22%	x
KONYA	11382.50	11292.50	0.8%	11850.00	6972.50	4%	39%	x
KOZAA	50.95	50.45	1.0%	53.50	39.20	5%	23%	x
KOZAL	23.04	22.90	0.6%	25.34	18.99	10%	18%	x
KRDMD	25.02	25.26	-1.0%	29.64	21.08	18%	16%	x
MAVI	88.35	86.65	2.0%	88.35	52.05	-	41%	✓
MGRGS	441.50	428.00	3.2%	501.50	328.50	14%	26%	x
MIATK	61.10	61.30	-0.3%	81.05	28.06	33%	54%	x
ODAS	9.37	9.20	1.8%	10.68	7.55	14%	19%	x
OTKAR	494.50	487.50	1.4%	528.66	388.11	7%	22%	x
OYAKC	58.65	58.10	0.9%	73.55	53.85	25%	8%	x
PETKM	20.22	20.26	-0.2%	25.44	17.05	26%	16%	x
PGSUS	963.50	968.00	-0.5%	968.00	639.00	0%	34%	x
QUAGR	4.09	4.06	0.7%	6.20	3.82	52%	7%	x
REEDR	44.20	44.88	-1.5%	76.10	19.76	72%	55%	x
SAHOL	89.05	88.20	1.0%	89.50	58.95	1%	34%	x
SASA	39.96	40.14	-0.4%	44.44	33.76	11%	16%	x
SAYAS	82.05	83.50	-1.7%	116.00	70.00	41%	15%	x
SDTTR	334.00	340.50	-1.9%	429.50	239.00	29%	28%	x
SISE	48.70	48.82	-0.2%	53.60	44.54	10%	9%	x
SKBNK	4.76	4.85	-1.9%	6.92	3.96	45%	17%	x
SMRTG	56.35	56.25	0.2%	71.90	48.92	28%	13%	x
SOKM	57.55	55.80	3.1%	73.15	52.50	27%	9%	x
TABGD	147.80	146.80	0.7%	150.70	99.00	2%	33%	x
TAVHL	203.00	199.10	2.0%	206.00	102.50	1%	50%	x
TCELL	78.50	78.30	0.3%	78.50	53.00	-	32%	✓
THYAO	313.25	309.75	1.1%	313.25	222.20	-	29%	✓
TKFEN	47.28	46.10	2.6%	47.80	34.00	1%	28%	x
TOASO	270.25	269.75	0.2%	270.25	191.02	-	29%	✓
TSKB	9.65	10.25	-5.9%	10.25	6.19	6%	36%	x
TTKOM	39.88	39.94	-0.2%	39.94	23.54	0%	41%	x
TTRAK	907.00	909.50	-0.3%	930.50	621.22	3%	32%	x
TUKAS	8.31	8.30	0.1%	9.71	6.30	17%	24%	x
TUPRS	189.60	187.80	1.0%	189.90	129.95	0%	31%	x
TURSG	64.50	64.85	-0.5%	64.85	35.98	1%	44%	x
ULKER	109.30	109.50	-0.2%	115.60	72.80	6%	33%	x
VAKBN	18.80	18.59	1.1%	18.80	12.22	-	35%	✓
VESBE	21.56	21.56	0.0%	23.06	14.86	7%	31%	x
VESTL	84.50	86.30	-2.1%	95.55	43.32	13%	49%	x
YEOTK	215.00	208.50	3.1%	273.75	144.00	27%	33%	x
YKBNK	29.94	31.18	-4.0%	32.04	18.36	7%	39%	x
YYLGD	14.15	13.80	2.5%	17.28	11.40	22%	19%	x
ZOREN	6.65	6.30	5.6%	6.65	4.00	-	40%	✓

Kaynak: Deniz Yatırım Strateji ve Araştırma Bölümü hesaplamaları, Rasyonel

Seçilmiş karşılaştırma analizleri



DENİZ YATIRIM STRATEJİ & ARAŞTIRMA | BIST 100 SEÇİLMİŞ KARŞILAŞTIRMA ANALİZLERİ

Main data table with columns for company names, sectors, and various performance metrics. Includes a small table for 'En düşük haftalık karışım' and 'En yüksek haftalık karışım' at the bottom.

Summary table with columns: En düşük haftalık karışım, Sektör, En yüksek haftalık karışım, Sektör. Contains data for various sectors like Enerji, Hava, Telekomünikasyon.

Deniz Yatırım model portföyü

Deniz Yatırım Model Portföyü					
Hisse	Portföye giriş tarihi	Hedef fiyat	Potansiyel	Nominal getiri (Portföye girişten itibaren)	BIST-100'e rölatif getiri (Portföye girişten itibaren)
SISE	04.09.2020	77.70	60%	731%	-7%
TAVHL	10.05.2021	167.60	-17%	750%	27%
TUPRS	21.03.2022	215.62	14%	686%	75%
FROTO	07.09.2022	1158.70	6%	262%	26%
KONTR	07.09.2022	378.00	61%	426%	83%
ALARK	13.09.2022	174.30	52%	111%	-22%
HTTBT	03.11.2022	108.80	49%	223%	36%
KAREL	30.11.2022	21.00	36%	45%	-26%
PGSUS	27.12.2022	1118.00	16%	90%	7%
AKGRT	16.01.2023	9.80	37%	109%	10%
BIMAS	16.01.2023	451.20	21%	202%	58%
CCOLA	16.01.2023	888.80	29%	275%	97%
SAHOL	12.05.2023	126.00	41%	107%	4%
CIMSA	21.06.2023	43.40	35%	96%	6%
YKBNK	21.08.2023	35.20	18%	100%	57%

Yıl	Nominal getiri	BIST-100 Endeksi'ne göre rölatif getiri	BIST-100 Getiri Endeksi'ne göre rölatif getiri
2019	56%	27%	25%
2020	50%	16%	15%
2021	43%	13%	10%
2022	205%	3%	0%
2023	52%	12%	9%
12A	127%	14%	12%
YBB	37%	5%	4%
2019'dan bugüne	2017%	99%	70%

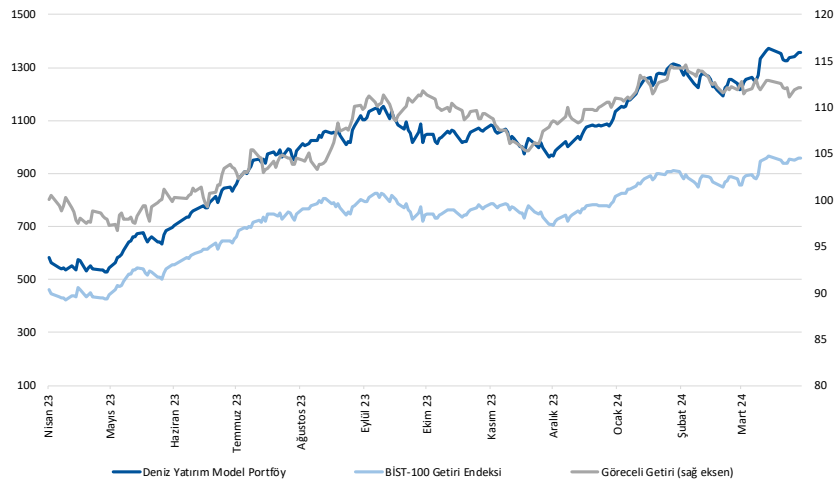

Kaynak: Deniz Yatırım Strateji ve Araştırma Bölümü hesaplamaları, Rasyonet

Deniz Yatırım Model Portföyü

Deniz Yatırım Model Portföyü, Deniz Yatırım Strateji ve Araştırma Bölümü tarafından, temel analiz kriterlerine göre hazırlanmış, orta-uzun vadeli hisse senedi tavsiye listesidir. Alınan pozisyonlar sadece uzun yönlüdür (long only). Herhangi bir rakamsal/yüzdese getiri hedefi söz konusu değildir. Herhangi bir şirket sayısı sınırı söz konusu değildir. Herhangi bir sıklıkta/takvim dahilinde değişiklik yapma zorunluluğu söz konusu değildir. Strateji ve Araştırma Bölümü analistleri portföyü takvim yılı içerisinde piyasa koşulları izin vermez ise değiştirmeme hakkına sahiptirler. Portföy içerisinde yer alan şirketler için temel analiz açısından getiri potansiyeli kalmamış dahi olsa da (değerleme olarak) şirket markasına olan geçmiş ve gelecek dönem güveni ile liste içerisinde kalmaya devam edebilirler. Portföyde yer alan şirketler için AL tavsiyesi bulunması zorunluluğu söz konusu değildir. Bölüm analistleri, TUT ve/veya Gözden Geçiriliyor önerileri ile de liste içerisinde şirket tercihinde bulunabilirler.

Deniz Yatırım model portföy | sektörel ve endeks dağılımları

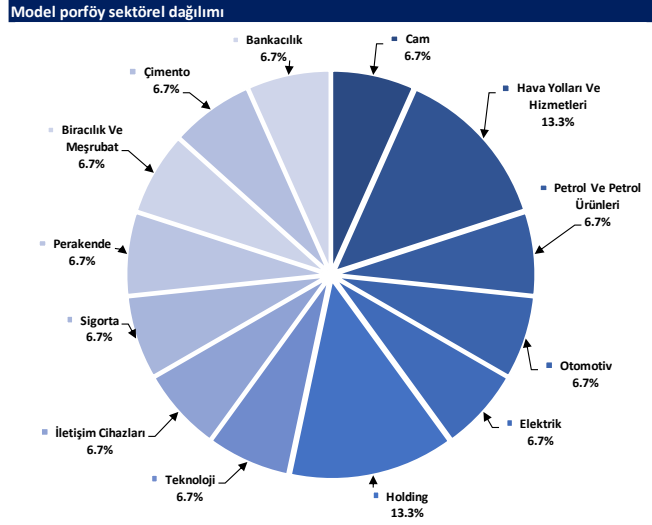

Kaynak: Deniz Yatırım Strateji ve Araştırma Bölümü hesaplamaları

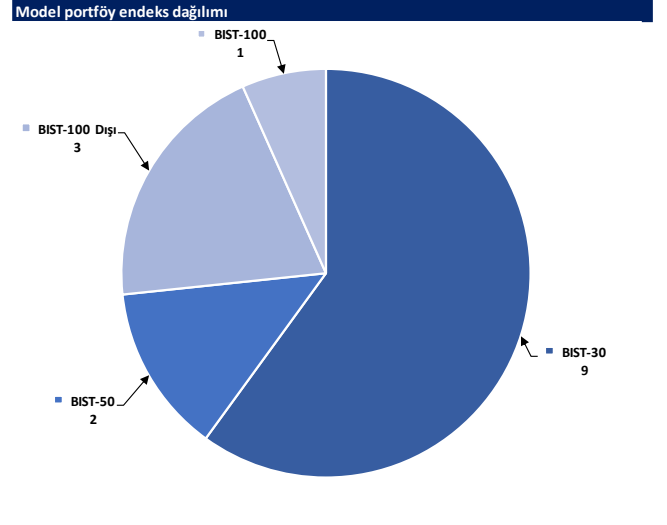

Kaynak: Deniz Yatırım Strateji ve Araştırma Bölümü hesaplamaları

Değerlemeler

	Piyasa Değeri (milyar TL)	Piyasa Değeri (milyar USD)	BIST 30 Endeksi'ndeki Payı	BIST 100 Endeksi'ndeki Payı	Nominal Hisse Performansı - YBB	Relatif Hisse Performansı - YBB	Hedef Fiyat (TL)	Tavsiye	Kapanış Fiyatı	Yükseliş / Düşüş Potansiyeli
Finansallar										
Ağesa Hayat Emeklilik	14,499	446	---	---	35%	4%	68.33	TUT	80.55	-15.2%
Akbank	298,740	9,199	8.7%	6.2%	64%	26%	56.38	AL	57.45	-1.9%
Aksigorta	11,494	354	---	---	36%	4%	9.80	AL	7.13	37.4%
Anadolu Hayat Emeklilik	23,392	720	---	---	50%	15%	63.67	AL	54.40	17.0%
Anadolu Sigorta	43,200	1,330	---	0.6%	44%	11%	81.90	TUT	86.40	-5.2%
Garanti Bank	332,220	10,230	2.5%	1.8%	42%	9%	90.38	AL	79.10	14.3%
Halkbank	111,005	3,418	---	0.4%	29%	-1%	18.10	TUT	15.45	17.2%
İş Bankası	317,500	9,777	5.4%	3.8%	39%	7%	15.31	AL	12.70	20.6%
İş Yatırım	52,200	1,607	---	0.5%	9%	-16%	50.00	AL	34.80	43.7%
TSKB	27,020	832	---	0.4%	47%	13%	13.00	AL	9.65	34.7%
Türkiye Sigorta	74,918	2,307	---	0.5%	59%	22%	54.40	TUT	64.50	-15.7%
Vakıf Bank	186,419	5,740	---	0.4%	46%	13%	23.00	AL	18.80	22.3%
Yapı Kredi Bank	252,905	7,788	5.5%	3.9%	60%	23%	33.99	AL	29.94	13.5%
Holdingler										
Alarko Holding	49,938	1,538	0.8%	0.6%	27%	-3%	174.30	AL	114.80	51.8%
Doğan Holding	37,214	1,146	---	0.5%	29%	-1%	18.70	AL	14.22	31.5%
Enka İnşaat	222,240	6,843	1.4%	1.0%	11%	-15%	52.00	AL	37.04	40.4%
Koç Holding	541,161	16,664	6.3%	4.5%	56%	20%	235.00	AL	213.40	10.1%
Sabancı Holding	187,038	5,760	5.0%	3.6%	47%	13%	126.00	AL	89.05	41.5%
Şişecam	149,179	4,594	3.9%	2.8%	6%	-18%	77.70	AL	48.70	59.5%
Tekfen Holding	17,494	539	---	0.3%	28%	-2%	47.30	TUT	47.28	0.0%
Petrol ve Gaz										
Aygaz	39,828	1,226	---	---	40%	8%	196.15	AL	181.20	8.3%
Petkim	51,246	1,578	1.3%	0.9%	11%	-15%	22.00	TUT	20.22	8.8%
Tupras	365,320	11,249	9.5%	6.7%	41%	8%	215.62	AL	189.60	13.7%
Enerji										
Aksa Enerji	47,557	1,464	---	0.4%	30%	0%	50.70	TUT	38.78	30.7%
Alfa Solar Enerji	33,801	1,041	---	0.3%	9%	-16%	103.80	AL	91.85	13.0%
Biotrend Enerji	9,510	293	---	0.1%	11%	-15%	31.80	AL	19.02	67.2%
Galata Wind Enerji	15,066	464	---	0.2%	28%	-1%	35.77	AL	27.90	28.2%
Enerjisa Enerji	77,242	2,379	---	0.6%	44%	10%	91.40	AL	65.40	39.8%
Demir Çelik										
Erdemir	145,600	4,483	3.7%	2.6%	3%	-21%	62.50	AL	41.60	50.2%
Kardemir (D)	26,571	818	0.9%	0.7%	5%	-19%	37.00	AL	25.02	47.9%
Kimya, Tarımsal İlaç ve Gübre										
Aksa Akelik	33,314	1,026	---	0.5%	5%	-19%	129.00	AL	102.90	25.4%
Alkim Kimya	5,388	166	---	---	5%	-19%	53.00	AL	35.92	47.6%
Hektaş	38,861	1,197	0.8%	0.6%	-24%	-41%	17.20	SAT	15.36	12.0%
Kimteks Polüretan	16,045	494	---	---	13%	-13%	95.95	AL	66.00	45.4%
Otomotiv ve Otomotiv Yan Sanayi										
Doğuş Otomotiv	68,035	2,095	---	0.9%	34%	3%	371.09	AL	309.25	20.0%
Ford Otosan	382,843	11,789	3.7%	2.6%	53%	18%	1158.70	AL	1091.00	6.2%
Kordsa	18,402	567	---	---	22%	-6%	128.00	AL	94.60	35.3%
Tofaş	135,125	4,161	1.7%	1.2%	39%	7%	340.00	AL	270.25	25.8%
Türk Traktor	90,761	2,795	---	0.8%	36%	5%	1310.34	AL	907.00	44.5%
Otokar	59,340	1,827	---	0.6%	18%	-9%	526.50	TUT	494.50	6.5%
Brisa	37,377	1,151	---	---	63%	25%	131.91	AL	122.50	7.7%
Sağlık										
Lokman Hekim	2,930	90	---	---	26%	-3%	78.30	AL	81.40	-3.8%
Meditera Tıbbi Malzeme	3,865	119	---	---	17%	-10%	59.20	AL	32.48	82.3%
M.P Sağlık	47,037	1,448	---	---	52%	17%	284.30	AL	226.10	25.7%
Gen İlaç ve Sağlık Ürünleri	17,250	531	---	---	23%	-6%	96.90	AL	57.50	68.5%
Selçuk Ecza Deposu	34,745	1,070	---	---	9%	-30%	79.55	AL	55.95	42.2%
Perakende ve Toptan										
BİM	226,334	6,970	7.2%	5.1%	24%	-5%	451.20	AL	372.75	21.0%
Bizim Toptan	3,153	97	---	---	5%	-19%	62.50	AL	39.18	59.5%
Mavi Giyim	35,098	1,081	---	0.9%	52%	17%	114.40	AL	88.35	29.5%
Migros	79,935	2,461	---	1.5%	32%	1%	696.90	AL	441.50	57.8%
Şok Marketler	34,144	1,051	---	0.6%	7%	-18%	112.10	AL	57.55	94.8%
Gıda ve İçecek										
Coca Cola İçecek	175,261	5,397	---	1.6%	31%	1%	888.80	AL	689.00	29.0%
Tat Gıda	3,808	117	---	---	-17%	-36%	47.70	AL	28.00	70.4%
Ülker Bisküvi	40,362	1,243	---	0.6%	34%	3%	173.60	AL	109.30	58.8%
Yayla Agro Gıda	15,381	474	---	0.2%	11%	-15%	24.70	AL	14.15	74.6%
Büyük Şeffler Gıda	3,745	115	---	---	---	---	53.10	AL	35.00	51.7%
Beyaz Eşya ve Mobilya										
Arçelik	114,063	3,512	---	0.6%	31%	1%	203.00	TUT	168.80	20.3%
Vestel Beyaz Eşya	34,496	1,062	---	0.2%	35%	4%	29.00	AL	21.56	34.5%
Vestel Elektronik	28,346	873	---	0.4%	83%	40%	118.00	AL	84.50	39.6%
Yataş	4,782	147	---	---	32%	1%	46.30	AL	31.92	45.1%
Telekom & Teknoloji & Yazılım										
Aztek Teknoloji	10,520	324	---	---	2%	-21%	225.00	AL	105.20	113.9%
HİTİT Bilgisayar Hizmetleri	9,308	287	---	---	28%	-1%	108.80	AL	73.00	49.0%
İndeks Bilgisayar	6,975	215	---	---	56%	20%	10.89	AL	9.30	17.1%
Karel Elektronik	12,475	384	---	---	33%	3%	21.00	AL	15.48	35.7%
Kontrolmatik Teknoloji	46,940	1,445	1.0%	0.7%	8%	-17%	378.00	AL	234.70	61.1%
Logo Yazılım	9,160	282	---	---	24%	-5%	102.70	TUT	91.60	12.1%
Türkcell	172,700	5,318	5.0%	3.5%	40%	8%	102.00	AL	78.50	29.9%
Türk Telekom	139,580	4,298	---	0.7%	64%	26%	44.40	AL	39.88	11.3%
Savunma										
Aselsan	261,972	8,067	3.7%	2.6%	28%	-2%	89.70	AL	57.45	56.1%
Yapı Malzemeleri										
Akçınsa	77,951	861	---	0.2%	7%	-18%	239.49	AL	146.00	64.0%
Çınsa	30,353	935	---	0.5%	9%	-16%	43.40	AL	32.10	35.2%
Kalekim	11,850	365	---	---	20%	-8%	39.20	AL	25.76	52.2%
Havacılık										
Pegasus	98,566	3,035	2.3%	1.6%	48%	14%	1118.00	AL	963.50	16.0%
TAV Havalimanları	73,746	2,271	---	1.3%	89%	45%	167.60	G.G.	203.00	-17.4%
Türk Hava Yolları	432,285	13,311	11.4%	8.1%	37%	5%	380.00	AL	313.25	21.3%
Kağıt ve Kağıt Ürünleri										
Europap Tezol Kağıt	9,698	299	---	---	22%	-6%	28.10	AL	22.04	27.5%
GYO'lar										
Emlak GYO	35,112	1,081	1.0%	0.7%	34%	3%	12.50	AL	9.24	35.3%
Ozak GYO	12,886	397	---	---	15%	-11%	14.00	AL	8.85	58.2%
Toruşlar GYO	45,520	1,402	---	---	44%	10%	50.00	AL	45.52	9.8%
Kaynak: Deniz Yatırım Strateji ve Araştırma, Rasyonet										
			92.6%	82.9%						

Strateji ve Araştırma Bölümü kapsamındaki hisselerle ait öneri dağılımı

Araştırma öneri dağılımı

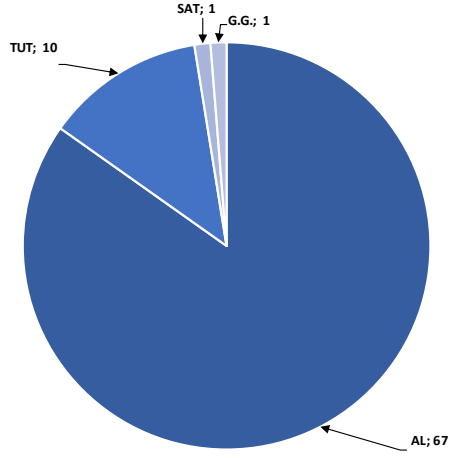

Kaynak: Deniz Yatırım Strateji ve Araştırma Bölümü

Araştırma kapsamı sektörel dağılımı

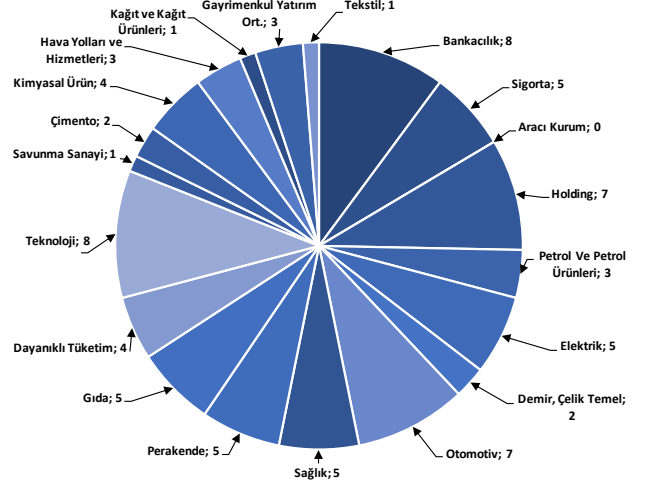

Kaynak: Deniz Yatırım Strateji ve Araştırma Bölümü

Haftalık takvim

Haftalık Takvim, 22 Nisan 2024 - 28 Nisan 2024						
Tarih	Gün	Saat	Ülke	Olay	Beklenti	Önceki
22 Nisan	Pazartesi	10:00	TR	Tüketici Güveni (M.A.)	--	79.4
		17:00	EUR	Tüketici Güveni	-14.3	-14.9
23 Nisan	Salı	11:00	EUR	HCOB Euro Bölgesi İmalat PMI	46.5	46.1
		11:00	EUR	Euro Bölgesi Hizmetler PMI	52	51.5
		11:00	EUR	Euro Bölgesi Bileşik PMI	50.8	50.3
		16:45	ABD	S&P Küresel ABD İmalat PMI	51.8	51.9
		16:45	ABD	S&P Küresel ABD Hizmet PMI	52.1	51.7
		16:45	ABD	S&P Küresel ABD Bileşik PMI	--	52.1
		17:00	ABD	Yeni Konut Satışları	670k	662k
		17:00	ABD	Yeni Konut Satışları (Aylık)	1.20%	-0.30%
24 Nisan	Çarşamba	10:00	TR	Konut Fiyat Endeksi (Yıllık)	--	67.96%
		10:00	TR	Konut Fiyat Endeksi (Aylık)	--	2.30%
		10:00	TR	Reel Sektör Güven Endeksi (M.A.)	--	103.5
		10:00	TR	Reel Sektör Güven Endeksi (M. Arındırılmamış)	--	104.4
		10:00	TR	Kapasite Kullanım Oranı	--	76.20%
		15:30	ABD	Dayanıklı Mal Siparişleri	2.80%	1.30%
25 Nisan	Perşembe	11:00	EUR	ECB Ekonomik Bülteninin Yayımlanması		
		14:00	TR	Bir Hafta Vadeli Repo Faiz Oranı	50.00%	50.00%
		14:30	TR	Yabancı Net Hisse Senedi Yatırımı	--	--
		15:30	ABD	GSYH Yıllıklandırılmış (Çeyreklik)	2.30%	3.40%
		15:30	ABD	Kişisel Tüketim	--	3.30%
		15:30	ABD	GSYİH Fiyat Endeksi	3.00%	1.60%
		15:30	ABD	Mal Ticaret Dengesi	-\$90.4b	-\$91.8b
		15:30	ABD	Perakende Stoklar (Aylık)	--	0.50%
		15:30	ABD	Toptan Satış Stokları (Aylık)	0.20%	0.50%
		15:30	ABD	İşsizlik Başvurusu Başvuruları	--	212k
		17:00	ABD	Devam Eden Konut Satışları (Aylık)	1.00%	1.60%
17:00	ABD	Devam Eden Konut Satışları NSA (Yıllık)	--	-2.20%		
26 Nisan	Cuma	15:30	ABD	Kişisel Gelir	0.50%	0.30%
		15:30	ABD	Kişisel Harcamalar	0.60%	0.80%
		15:30	ABD	Reel Kişisel Harcamalar	--	0.40%
		15:30	ABD	Kişisel Tüketim Giderleri Fiyat Endeksi Deflatörü (Aylık)	0.30%	0.30%
		15:30	ABD	Kişisel Tüketim Giderleri Fiyat Endeksi Deflatörü (Yıllık)	2.60%	2.50%
		15:30	ABD	Çekirdek Kişisel Tüketim Giderleri Fiyat Endeksi (Aylık)	0.30%	0.30%
		15:30	ABD	Çekirdek Kişisel Tüketim Giderleri Fiyat Endeksi (Yıllık)	2.70%	2.80%
		17:00	ABD	Michigan Üni. Tüketici Hissiyatı	77.9	77.9
17:00	ABD	Michigan Üni. Tüketici Beklentileri	--	77		
27 - 28 Nisan	Haftasonu	-	-			

*(M.A.):Mevsimsellikten arındırılmış

Kaynak: Bloomberg, Deniz Yatırım Strateji ve Araştırma

Beklenen Finansal Açıklamalar

Tarih	Şirket
29 Şubat	Bankaların konsolide olmayan sonuçları için son gün
11 Mart	Bankaların konsolide sonuçları için son gün
9 Mayıs	Şirketlerin konsolide olmayan sonuçları için son gün
20 Mayıs	Şirketlerin konsolide sonuçları için son gün

Yasal Uyarı

Bu rapor/e-posta içerisinde yer alan değerlendirmeler Deniz Yatırım Menkul Kıymetler A.Ş. tarafından, güvenilir olduğuna inanılan kaynaklardan elde edilen bilgi ve veriler kullanılarak genel nitelikte hazırlanmıştır. Raporda yer alan ifadeler, mali durumunuz ile risk ve getiri tercihlerinize uygun olmayabilir ve hiçbir şekilde alış veya satış yapılması yönünde yönlendirme olarak değerlendirilmemelidir. Deniz Yatırım, bu bilgilerin doğru, eksiksiz ve değişmez olduğunu garanti etmemektedir. Bu sebeple, okuyucuların, bu raporlardan elde edilen bilgilere dayanarak hareket etmeden önce, bilgilerin doğruluğunu teyit etmeleri önerilir ve bu bilgilere dayanılarak aldıkları kararlarda sorumluluk okuyucuların kendilerine aittir. Bilgilerin eksikliği ve yanlışlığından Deniz Yatırım hiçbir şekilde sorumlu tutulamaz. Ayrıca, Deniz Yatırım ve DenizBank Finansal Hizmetler Grubu çalışanları ve danışmanlarının, herhangi bir şekilde bu rapor/e-posta içerisinde yer alan bilgiler dolayısıyla ortaya çıkabilecek, doğrudan veya dolaylı zararlarla ilgili herhangi bir sorumluluğu yoktur. Burada yer alan bilgiler sermaye piyasası aracına yönelik bir yatırım tavsiyesi, alım-satım önerisi ya da getiri vaadi değildir ve yatırım danışmanlığı kapsamında yer almamaktadır. Yatırım Danışmanlığı hizmeti; yetkili kuruluşlar tarafından imzalanacak yatırım danışmanlığı sözleşmesi çerçevesinde kişilerin risk ve getiri tercihleri dikkate alınarak kişiye özel sunulmaktadır. Buradaki içeriğin hiçbir bölümü Deniz Yatırım Menkul Kıymetler A.Ş.'nin yazılı izni olmadan çoğaltılamaz, hiçbir şekilde ortamda yayımlanamaz, alıntı yapılamaz ve kullanılamaz. Sadece burada yer alan bilgilere dayanarak yatırım kararı verilmesi beklentilerinize uygun sonuçlar doğurmayabilir.

© DENİZ INVEST 2024

Derecelendirme

Deniz Yatırım Analistleri, her hisse senedi için bir veya birden fazla değerlendirme yöntemi kullanarak 12 aylık hedef değerler (fiyatlar) ve buna bağlı olarak potansiyel getirileri hesaplamaktadır. 12 ay derecelendirme sistemimiz; AL, TUT ve SAT olmak üzere 3 farklı genel yatırım tavsiyesi içerir.

AL: Hisse senedinin gelecek 12 ay toplam potansiyel getirisinin **en az %20 ve üzerinde** oluşması şeklindeki değerlendirme ifade etmektedir.

TUT: Hisse senedinin gelecek 12 ay toplam potansiyel getirisinin **%0-20 aralığında** oluşması şeklindeki değerlendirme ifade etmektedir.

SAT: Hisse senedinin gelecek 12 ay toplam potansiyel getirisinin **%0'dan daha düşük** seviyelerde oluşması şeklindeki değerlendirme ifade etmektedir.

Derecelendirme	Potansiyel Getiri (PG), 12-ay
AL	≥%20
TUT	%0-20
SAT	≤%0

Kaynak: Deniz Yatırım

Deniz Yatırım Analistleri hisse senetlerini potansiyel katalizörler, tetikleyici gelişmeler, riskler ile piyasa, sektör ve rakip firma gelişmeleri ışığında değerlendirmektedir. Analistlerimiz genel yatırım tavsiyesinin kamuoyuyla paylaşılmasını takip eden süreçte hisse senetlerini titizlikle yakından takip etmeye devam etmekte; ancak, hisse senedi fiyatındaki dalgalanmalardan ötürü değerler, derecelendirme sistemimizdeki sınırları aştığı takdirde, analistlerimiz hisse senedi hakkında sundukları tavsiyeyi değiştirmemeyi ve/veya Gözden Geçirme (GG) sürecine almayı tercih edebilirler.