

Hisse Senedi Piyasası

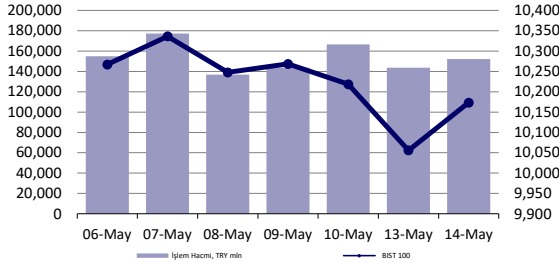

Endeksler, para piyasaları ve emtia

	Kapanış	Önceki	1 Gün	1 Ay	Yıl Baş.
BIST100	10,173	10,056	1.2%	3.7%	36.2%
İşlem Hacmi, TL mln	152,237	143,779	5.9%	129.3%	64.2%
Türkiye 2032 (13.10.2032)	24.26%	24.26%	0 bps	-	181 bps
Türkiye 2032	6.51%	6.49%	1 bps	-	-10 bps
TCMB karışık fonlama mlyt	-	-	-	-	-
USD/TRY	32.29	32.29	0.0%	-0.2%	9.4%
EUR/TRY	34.98	34.85	0.4%	1.5%	7.5%
Sepet (50/50)	33.64	33.57	0.2%	0.7%	8.4%
DOW	39,558	39,432	0.3%	4.1%	5.0%
S&P500	5,247	5,221	0.5%	2.4%	10.0%
FTSE	8,428	8,415	0.2%	5.4%	9.0%
MSCI EM	1,081	1,079	0.2%	3.8%	5.6%
MSCI EE	48.25	47.91	0.7%	6.1%	7.7%
Shanghai SE Comp	3,146	3,148	-0.1%	4.2%	5.7%
Nikkei	38,356	38,179	0.5%	-3.0%	14.6%
Petrol (Brent)	82.91	82.38	0.6%	8.5%	8.5%
Altın	2,358	2,336	0.9%	0.6%	14.3%

En Çok Yükselen & Düşenler (BIST 100)

	Hisse Kodu	Son Kapanış	Gün Değ.	Hacim, TRY bin
En çok yükselenler				
Bosch Fren Sistemleri	BFREN	957.00	10.0%	296,069
Bim Birleşik Mağazalar	BIMAS	455.75	7.0%	3,400,745
Agrotech Yüksek Teknoloji Ve Yatırım	AGROT	32.40	6.2%	1,620,788
Ahlata Doğal Gaz Dağ. Enerji Ve Yat.	AHGAZ	13.68	5.6%	160,735
Albaraka Türk Katılım Bankası	ALBRK	5.09	5.2%	176,002
Sasa	SASA	47.34	5.2%	4,076,948
En çok düşenler				
Emlak G.M.Y.O.	EKGYO	8.70	-8.8%	3,265,544
T. Vakıflar Bankası	VAKBN	20.42	-3.4%	1,275,765
Qua Granit Hayat Yapı	QUAGR	4.09	-3.1%	273,609
Enka İnşaat	ENKAI	36.20	-3.0%	1,062,989
Kontrolmatik Teknoloji	KONTR	211.50	-2.8%	924,202
Aselsan	ASELS	60.85	-2.5%	2,800,841

5 Yıllık Ülke Risk Primi (CDS) (baz puan)



günlük bülten

Piyasa yorumu:

Bu sabah karışık açılış ve sonrasında 10000 – 10400 arasında işlem aktivitesi bekliyoruz.

Dün endeks +1.17% değişimle 10173,42 seviyesinde kapattı. İşlem hacmi yüksek seviyede gerçekleşti.

Günlük Bültenimizin ilerleyen sayfalarında detaylı şekilde görebileceğiniz Seçilmiş İndikatörler Puanlama Sistemimize göre bugün öne çıkan ilk 5 hisse senedi: **BTCIM, FROTO, SASA, SOKM ve TABGD**. [İlgili sayfada sistemimizin metodolojisini ve uyarı notunu okumanızı önemle belirtmek isteriz.](#)

Önemli hatırlatma: Strateji ve Araştırma Bölümü olarak yaptığımız tüm kapsamlı analizlerimize denizyatirim.com adresi üzerinde yer alan Analiz-Araştırma Raporları sekmeleri üzerinden 7/24 geriye dönük değerlendirmemiz de dahil olmak üzere "Müşteri Girişi" yaparak ulaşabilirsiniz.

Bugünün haberleri:

Piyasa gelişmesi

- MSCI Endeks Değişiklikleri
- Telekom Sektörü (TCELL TI & TTKOM TI): 1Ç24 Beklenti Raporu

Hisse senetleri

- AGESA: Nisan ayı prim üretimi / nötr
- TURSG: Nisan ayı prim üretimi / nötr
- PGSUS: Nisan ayı trafik bilgileri / nötr
- AKSA: Bilanço değerlendirmesi / sınırlı olumlu
- YYLGD: 1Ç24 Bilanço değerlendirmesi / olumsuz
- BIGCH: Yurt dışı yeni şube hk. / olumlu

Piyasalarda bugün

Bugün açıklanacak kritik ABD enflasyon verisi öncesinde global risk iştahı canlı kalmaya devam ediyor. Küresel hisse senetleri dördüncü günde de olumlu tarafta şekillenirken, Salı günü kapanışında %0.39 yükseliş gözlendi. Gelişmekte olan ülke varlıkları ise %0.21 ile trade etti. ABD'de açıklanan ÜFE verisi ve alt kalemleri her ne kadar beklentilerin üzerinde gerçekleşmeye işaret etse de işlemciler, bardağın dolu kısmında yer alan ve doğrudan PCE verisine katkı sunan kalemlerdeki değişimleri bir adım öne çıkarmayı daha doğru bir karar olarak gördüler. Gün sonunda ABD borsalarında rekor seviyelere yakın noktalarda kapanışlar gerçekleşirken, Amerikan doları değer kaybetti, tahvil faizleri ise geriledi. Hatırlatalım: çekirdek ÜFE aylık bazda %0.5, yıllıkta ise %2.4 değişim gösterirken, alt kalemlerde yer alan detaylarda; gıda %-0.7, tüketici gıdaları %-0.6, hizmetler %+0.6 ve ticaret %+0.8 ile takip edildi. Bugün TSİ 15.30'da ABD'de Nisan ayına ait TÜFE verileri açıklanacak. Beklentiler, manşette %0.4 aylık, %3.4 yıllık; çekirdekte ise %0.3 aylık, %3.6 yıllık değişim olması yönünde. Şayet bu ekseninde gerçekleşme olur ise yıllık çekirdek enflasyonun -0.2 puan değişim sergilediği takip edilecek ki zaten iyimserliğin sınırlarını zorlayan piyasalar açısından bir tur daha tetikleyici unsur olarak belirme ihtimali de artacak.

Yurt içi piyasalarda ise yerel varlıklardaki pozitif yönlü eğilim ve ayrışma takip ediliyor. Son 1 haftadır dile getirmeye çalıştığımız üzere, para piyasası gelişmelerini ve TCMB rezerv verilerini de yakından izliyoruz. Dün, MSCI TR endeksi %1.71 yükselişe 3 gün sonra artıya dönmeyi başardı. Söz konusu eğilimde Türk bankacılık sektörüne yönelik gelmeye devam eden yabancı raporlarının ve talebin etkisi fazlasıyla hissedildi. BIST 100 endeksi %1.17 yükselirken, iyimserliğin genele yayılmaması rakamlar ile de teyit edilir konumda. Buna göre, endekste 58 hisse değer kazanmayı başarırken, 39'u değer kaybetti, 3'ü ise yatay seyretti. Öte yandan XBANK %2.47 artış ve ağırlıklı genele yayılır eğilimi ile şaşırtılmayacak şekilde dikkat çekti. Yıl başlangıcından bu yana paylaştığımız yatırım stratejimizde henüz değişiklik yok: yavaş, kademeli ama istikrarlı şekilde yabancı yatırımcı girişinin devamını ve bu girişin de ağırlıklı BIST 30 hisseleri üzerinden gerçekleşmesini bekler pozisyonumuzu koruyoruz. Bu nedenle son dönem içerisindeki tüm gelişmeleri şaşırtıcı bulmuyoruz.

Ve likidite... TCMB'nin dün net piyasa fonlaması rakamı -161 milyar lira seviyesinde gerçekleşti. Fonlama maliyeti %50'ye gerilerken, BIST'te gecelik faiz oranı da %52.11'den %51.24'e geriledi. Tüm bunların yanında, TCMB taraflı swaplardaki azalış dün de sürdü ve 29.3 milyar dolar seviyesindeki stok rakam 28.1 milyar dolara geriledi. Hesaplamalarımıza göre, buradaki toplam azalış son 22 günde -25.4 milyar dolar, 90 günde ise -19.5 milyar dolar seviyesinde oluşuyor ki ciddi anlamda küçülme ivmesi seçim sonrası süreçte gerçekleşmekte. Nisan başında 58.4 milyar dolarlık stok söz konusuydu.

Piyasa gelişmesi

MSCI Endeks Değişiklikleri

Foreks'te yer alan habere göre önde gelen endeks yapıcılarında MSCI, MSCI Hisse Senedi Endeksleri için Mayıs 2024 Endeks Gözden Geçirme sonuçlarını açıkladı. Buna göre;

MSCI Global Small Cap Endeksleri içinde yer alan Türkiye Endeksi'ne 4 şirket eklenirken, 5 şirket çıkarıldı. Bu kapsamda eklenen hisseler AGHOL, BJKAS, KSTUR ve JANTS olurken, çıkarılan hisseler BIENY, IZENR, KAYSE, PEKGY ve QUAGR oldu.

Endekse eklenen hisseler fon girişinin muhtemel olması dolayısıyla hisse bazlı olumlu etki olabileceği düşüncesindeyiz.

Telekom Sektörü (TCELL TI & TTKOM TI): 1Ç24 Beklenti Raporu

2024 yılına başlarken, Telekom sektörüne yönelik, 3 temel sorunun yanıtını bulmaya çalıştığımız detaylı sektör raporumuzu yayınlamıştık. Hatırlayacak olursak sorularımız: i) Telekom sektörü 2023 yılını nasıl geçirdi? ii) 2024 için Telekom sektörü güvenli liman mı? iii) eğer güvenli liman ise Turkcell mi? Türk Telekom mu? şekillenmişti.

Rapor sonunda düşüncemiz ise: "Telekom sektörünün var olan büyüme potansiyeli ve enflasyonun düşüşe geçtiği noktada, yeni aktivasyonlar ve taahhüdü gelen abonelere fiyat artışları yansıtıldıkça ARPU büyümesinin enflasyonun üzerine gelecek olmasıyla, 2024 yılında ön planda yer almasını bekliyoruz. Finansal veriler tarafında, TCELL'in bir adım önde olduğunu görmekte beraber, BTK'nın yayımladığı pazar verilerinde ve artan yabancı ilgisiyle TTKOM'un ön planda olduğu görülmektedir. Ayrıca, Şubat 2026'da tamamlanacak olan mevcut imtiyaz sözleşmesinin yenilenmesi için 2023'ün başlangıcında BTK'ya başvuran Türk Telekom'un, potansiyel halka arzlarıyla Turkcell'in haberlerini 2024 yılında sıklıkla duyacağımızı düşünüyoruz. Her iki hissenin de farklı avantajlara sahip olması, 2024 yılında her iki hisse için de olumlu görüşümüzü devam ettirmemize zemin hazırlamaktadır. Bu noktada, Ekim ayının ikinci yarısından bu yana paylaştığımız analizlerimizde ve 2024 Strateji Raporumuzda da yer verdiğimiz üzere, Telekom sektörünün 2024'ün flash sektörlerinden birisi olduğu gerçeği bir kez daha teyit edilmiş durumdadır." şeklindeydi.

Detaylara girmeden önce kısaca performanslara bakacak olursak; yılbaşında bu yana BIST100 endeksi %35 değer kazandı. XBANK bu dönemde %49 yükselirken, XUSIN cephesinde yükseliş %26 seviyesinde gerçekleşti. XILTM endeksi ise %51'lik yükselişle sanayi ve BIST100'e göre pozitif ayrıştı. TCELL, yılbaşından bu yana %49 yükselirken, TTKOM %64 yükseliş gösterdi.

İlk çeyrek performansları Telekom sektörünün güvenli liman olduğunu gösterirken, gelin güncel veriler ışığında tekrar sektöre ve 1Ç24 dönemine yönelik beklentilerimize bakalım.

Mevcut durumda, her iki hisse içinde önerimiz AL yönünde olmakla beraber, Turkcell (TCELL TI) için 12-aylık hedef fiyatımız 102,00 TL ve Türk Telekom (TTKOM TI) için ise 44,40 TL seviyesinde. Hedef fiyatlarımız sırasıyla %22 ve %11 getiri potansiyellerine işaret ediyor.

Kapsamlı rapor için link | [Hisse Notu: Telekom Sektörü – 1Ç24 Beklenti Raporu](#)

Şirket haberleri

AGESA: Nisan ayı prim üretimi / nötr

Agesa (AGESA) tarafından aylık prim üretim verileri açıklandı. Buna göre, Şirket'in, Ocak-Nisan dönemindeki toplam brüt prim üretim rakamı 4.269.446.635 TL seviyesinde gerçekleşti. Nisan ayındaki rakam ise 1.051.671.095 TL oldu. Bir önceki aya göre değişim %-3, yıllık değişim ise %82 seviyelerini işaret ederken, Ocak-Nisan 2024 dönemindeki toplam rakamın bir önceki yıla kıyasla değişimi ise %103 düzeyinde olmuştur.

Aylık verideki %3'lük düşüş yaşanması nedeniyle etkisini sınırlı olumsuz okumakla birlikte, yıllık toplam değişimin %103 seviyesinde gerçekleşmesi, Agesa açısından dengeleyici unsur olabilir. Ayrıca, henüz 2Ç dönemi rakamlarının tamamının gelmediğini hatırlatmakta fayda görüyoruz.

TURSG: Nisan ayı prim üretimi / nötr

Türkiye Sigorta (TURSG) tarafından aylık prim üretim verileri açıklandı. Buna göre, Şirket'in, Ocak-Nisan dönemindeki toplam brüt prim üretim rakamı 36.524.030.066 TL seviyesinde gerçekleşti. Nisan ayındaki rakam ise 8.361.301.066 TL oldu. Bir önceki aya göre değişim %-6, yıllık değişim ise %105 seviyelerini işaret ederken, Ocak-Nisan 2024 dönemindeki toplam rakamın bir önceki yıla kıyasla değişimi ise %125 düzeyinde olmuştur.

Aylık verideki %6'luk düşüş yaşanması nedeniyle etkisini olumsuz okumakla birlikte, yıllık değişimin %125 seviyesinde bulunması, Türkiye Sigorta açısından dengeleyici unsur olabilir. Ayrıca, henüz 2Ç dönemi rakamlarının tamamının gelmediğini hatırlatmakta fayda görüyoruz.

PGSUS: Nisan ayı trafik bilgileri / nötr

Pegasus (PGSUS) tarafından aylık trafik sonuçları verileri açıklandı. Buna göre, Nisan 2024 döneminde toplam yolcu sayısı 2.92 milyon olarak gerçekleşirken, yurt dışı yolcu sayısı 1.13 milyon, yurt içi yolcu sayısı ise 1.79 milyon oldu. Yolcu doluluk oranı ise %88,3 olarak takip edilirken, toplam Arz Edilen Koltuk 5.150 milyon km'ye ulaşmıştır.

AKSA: Bilanço değerlendirmesi / sınırlı olumlu

Enflasyon muhasebesi uygulanmış verilere göre, Aksa Akrilik 1Ç24'te 6.642 milyon TL gelir (Deniz Yatırım: 6.563 milyon TL), 1.263 milyon TL FAVÖK (Deniz Yatırım: 1.535 milyon TL) ve 675 milyon TL net kar (Deniz Yatırım: 919 milyon TL) açıkladı. Enflasyon muhasebesi nedeniyle 1Ç24 finansallarında, parasal kazanç/kayıp kalemi altında 90 milyon TL'lik olumlu etki oluştu.

Enflasyon muhasebesi etkilerini içeren 1Ç24 finansallarında, satış geliri azalış gösterirken, FAVÖK ve net kar rakamlarında artış yaşandı.

Operasyonel kar ve net kar rakamlarının artış göstermesine ek olarak net borç pozisyonundan net nakit pozisyonuna dönmesi dolayısıyla açıklanan finansal sonuçların hisse performansı üzerinde sınırlı olumlu bir etki yaratacağı düşüncesindeyiz.

YYLGD: 1Ç24 Bilanço değerlendirmesi / olumsuz

Enflasyon muhasebesi uygulanmış verilere göre, Yayla Agro Gıda, 1Ç23'te 3.262 milyon TL satış geliri, 358 milyon TL FAVÖK ve 403 milyon TL net kar açıkladı. Muhasebe değişikliği nedeniyle 2023 yılı finansallarında, parasal kazanç/kayıp kalemi altında 345 milyon TL'lik olumlu etki oluştu. Enflasyon muhasebesi etkilerini içeren 1Ç24'te satış geliri ve FAVÖK azalırken, net karda sınırlı artış gerçekleşti. Ek olarak, net borcun arttığı görüldü.

Deniz Yatırım Strateji ve Araştırma Bölümü olarak, bu çeyrek özelinde, enflasyon muhasebesi uygulamasının yaratacağı muhtemel kafa karışıklığının önüne geçmek ve olabildiğince en sağlıklı şekilde finansallara yaklaşabilmek adına YP raporlama yapan şirketler dışındaki gruba yönelik herhangi bir tahmin paylaşımında bulunmamıştık. Net kardaki sınırlı artışa rağmen diğer finansal metriklerin gerilemesi ve artan net borç çerçevesinde açıklanan finansal sonuçların hisse performansı üzerinde olumsuz bir etki yaratacağı düşüncesindeyiz.

BIGCH: Yurt dışı yeni şube hk. / olumlu

Yurt dışında toplam 8 farklı ülkede şubesi olan Şirket'in büyüme hedefleri doğrultusunda, bugün Özbekistan'da Franchise olarak ilk şubesi açılmıştır. Özbekistan şubesiyle birlikte, yurt dışında 9 farklı ülkede 12 şubeye ulaşılmış olup, inşaatı devam eden Özbekistan'daki 2. şubenin Temmuz ayında açılması planlanmaktadır.

İlgili gelişmeyi Şirket'in operasyonel anlamda genişlemesi ve cirosuna pozitif katkısı yapması beklentisiyle BIGCH payları açısından olumlu olarak değerlendiriyoruz.

KAP haberleri

Genel Kurullar						
1.hafta						
29 Nisan 2024 Pazartesi	30 Nisan 2024 Salı	01 Mayıs 2024 Çarşamba	02 Mayıs 2024 Perşembe	03 Mayıs 2024 Cuma	04 Mayıs 2024 Cumartesi	05 Mayıs 2024 Pazar
GENIL / 10:00	IHLAS / 09:00		GUBRF / 10:00	KRTEK / 10:30		
DARDL / 11:00	AKSGY / 10:00		KSTUR / 10:30	TARKM / 10:30		
SAHOL / 11:00	LINK / 14:00		TCELL / 10:30	METUR / 11:00		
DAPGM / 13:00	BOBET / 14:00		ULKER / 11:00	SKBNK / 11:00		
KUVVA / 14:00	BMSTL / 14:00		ORMA / 14:00	TSPOR / 14:00		
KBORU / 14:00	MARBL / 15:00			AKENR / 14:00		
	GOLTS / 15:00					
2.hafta						
06 Mayıs 2024 Pazartesi	07 Mayıs 2024 Salı	08 Mayıs 2024 Çarşamba	09 Mayıs 2024 Perşembe	10 Mayıs 2024 Cuma	11 Mayıs 2024 Cumartesi	12 Mayıs 2024 Pazar
	KRGYO / 14:00		KONYA / 11:00	BASCM / 11:00		YGGYO / 11:00
			MEDTR / 11:00	FLAP / 11:00		
			ONCSM / 14:00			
3.hafta						
13 Mayıs 2024 Pazartesi	14 Mayıs 2024 Salı	15 Mayıs 2024 Çarşamba	16 Mayıs 2024 Perşembe	17 Mayıs 2024 Cuma	18 Mayıs 2024 Cumartesi	19 Mayıs 2024 Pazar
MPARK / 10:00	BANVT / 11:00	CEMAS / 09:00	GOODY / 10:00	AKFGY / 10:00		
PNLSN / 11:00	AYEN / 14:00	EKGYO / 10:00	DZGYO / 11:00	KLMSN / 10:00		
TKFEN / 14:00	ALGYO / 15:00	TGSAS / 10:00	SOKM / 14:00	MANAS / 10:00		
		TRCAS / 10:00		LUKSK / 11:00		
		GENTS / 11:00		SUWEN / 14:00		
		ALCAR / 15:00		EGPRO / 15:00		
4.hafta						
20 Mayıs 2024 Pazartesi	21 Mayıs 2024 Salı	22 Mayıs 2024 Çarşamba	23 Mayıs 2024 Perşembe	24 Mayıs 2024 Cuma	25 Mayıs 2024 Cumartesi	26 Mayıs 2024 Pazar
TATEN / 11:00	RNPOL / 11:00	ECILC / 09:00	FORMT / 09:30	AKSUE / 10:00		
DOBUR / 13:00	LMKDC / 12:00	PRZMA / 12:00	SAFKR / 10:00	DOGUB / 11:00		
		ECZYT / 13:00	EDIP / 11:00	BIGCH / 14:00		
		AGYO / 14:00		GRSEL / 14:00		
		INTEM / 15:00		ERBOS / 15:00		
				THYAO / 15:00		
				YUNSA / 15:00		
5.hafta						
27 Mayıs 2024 Pazartesi	28 Mayıs 2024 Salı	29 Mayıs 2024 Çarşamba	30 Mayıs 2024 Perşembe	31 Mayıs 2024 Cuma	01 Haziran 2024 Cumartesi	02 Haziran 2024 Pazar
BRLSM / 10:30	ATEKS / 11:00	10:00 / VESTL	IHLAS / 09:00	CMBTN / 09:30		
KCAER / 10:30	GRNYO / 11:00	11:00 / HATEK	DYOBY / 09:30	PNSUT / 09:30		
OSMEN / 11:00	TURGG / 11:00	11:00 / MRSHL	ASTOR / 10:00	YGYO / 10:00		
ZOREN / 13:00	TMPOL / 11:30	12:30 / VESBE	ISBIR / 10:00	AYCES / 11:00		
BRSAN / 14:00	EGEEN / 13:00	14:00 / DMSAS	KARDEMİR / 10:00	ORGE / 11:00		
ALARK / 15:00	OZKGY / 14:00		SDTTR / 10:00	TRGYO / 11:00		
	BURCE / 14:00		SMRTG / 10:30	CMENT / 11:30		
	YAYLA / 14:00		HDFGS / 11:00	YYAPI / 11:30		
	SAYAS / 15:00		VKING / 11:30	YESIL / 13:30		
	BURVA / 15:30		BOSSA / 14:00	GLBMD / 14:00		
			SANFM / 14:00	PETUN / 14:30		
			VAKKO / 14:00	SARKY / 14:30		
			YYLGD / 14:00	CVKMD / 15:00		
			PINSU / 14:30			

Kaynak: Deniz Yatırım Strateji ve Araştırma, KAP

KAP HABERLERİ	
Hisse	Haber
EKGYO	Alım protokolü; T.C. Çevre, Şehircilik ve İklim Değişikliği Bakanlığı (Altyapı ve Kentsel Dönüşüm Hizmetleri Başkanlığı) mülkiyet ve tasarrufundaki İstanbul Fikirtepe Kentsel Dönüşüm Projesi kapsamında yer alan 231.136 m2 büyüklüğündeki 1.615 adet bağımsız bölüm, toplam 11.514.186.629 TL (KDV Hariç) bedel üzerinden satın alınmasına ilişkin; Şirket ile T.C. Çevre, Şehircilik ve İklim Değişikliği Bakanlığı (Altyapı ve Kentsel Dönüşüm Hizmetleri Başkanlığı) arasında protokol imzalanmıştır.
SISE	Eurobond İhracı Konusunda Gelişmeler - Ek İhraç Fiyatlaması; 22/04/2024, 24/04/2024 ve 02/05/2024 tarihli özel durum açıklamalarıyla kamuya duyurulmuş olan, Şirketin 100% sahibi olduğu Şişecam UK Plc tarafından, "Regulation S" ve "Rule 144A" formatında, yurt dışında nitelikli yatırımcılara satılan ve İrlanda Borsasında (Euronext Dublin) işlem gören 2 Mayıs 2029 vadeli ve 500.000.000 ABD Doları nominal değerli ve 2 Mayıs 2032 vadeli ve 600.000.000 ABD Doları nominal değerli tahvillerle konsolide edilmek üzere tahvil niteliğinde ilave borçlanma araçlarının ihraç edilmesi amacıyla talep toplama süreci gerçekleştirilmiştir. İki farklı vadede ihraç edilecek tahviller; nominal değeri 175.000.000 milyon ABD Doları, vadesi 5 yıl, itfa tarihi 2 Mayıs 2029 ve kupon oranı %7,5, nominal değeri 225.000.000 milyon ABD Doları, vadesi 8 yıl, itfa tarihi 2 Mayıs 2032 ve kupon oranı %8,0, olarak belirlenmiştir. Nihai sözleşmelerin akdedilmesini takiben ve bu tip işlemlerin genelde tabii olduğu diğer koşullara bağlı olmak üzere

Kaynak: Deniz Yatırım Strateji ve Araştırma, KAP

Teknik yorum

BIST 100 endeksi

Dün endeks +1.17% değişimle 10173,42 seviyesinde kapattı. İşlem hacmi yüksek seviyede gerçekleşti. Endeks 10000 üstünde tutunmayı başardı ve günü yükselişle tamamladı. 10300 – 10350 bandını kuvvetli direnç bandı olarak takip ediyoruz ve bu seviyenin bir kerede geçilemeyeceğini düşünüyoruz, bu seviyeden gelebilecek kar satışlarını doğal karşılıyoruz. İlk destek bandı olarak 9850 - 10000 takip ediyoruz. 5 g Ort. 10192.86 22 g. Ort. 9942.22 seviyesindedir. Destek olarak 9850 ve 10000, direnç olarak 10300 ve 10350 takip ediyoruz. Bu sabah karışık açılış ve sonrasında 10000 – 10400 arasında işlem aktivitesi bekliyoruz.

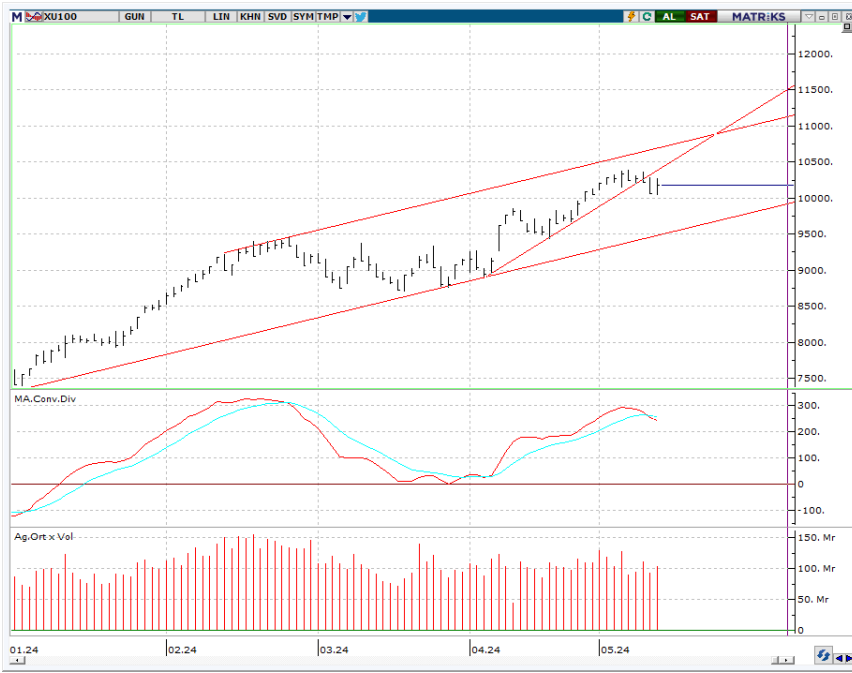

VIOP - X30Y vade teknik analiz

Dün vadeli endeks günü +1.48% değişimle 11656.00 seviyesinde kapattı. İşlem hacmi yüksek seviyede gerçekleşti. 11500 üstünde tutunmayı başaran vadeli endekste 11800 – 12000 bandını kuvvetli direnç bandı olarak görüyoruz ve bu bandın bir kerede geçilemeyeceği düşüncesindeyiz. Kısa vadeli ilk destek olarak 11500 takip ediyoruz ve bu seviyeden / yaklaştıkça tepki alımlarının gelebileceğini düşünüyoruz. 5g. Ort. 11691.30 22 g. Ort. 11592,75 seviyesindedir. Destek olarak 11250 ve 11500, direnç olarak ise 11800 ve 12000 seviyelerini takip ediyoruz. Bu sabah karışık açılış ve sonrasında 11500 – 11800 arasında işlem aktivitesi bekliyoruz



BIST 100 endeks ağırlıkları ve puan katkıları

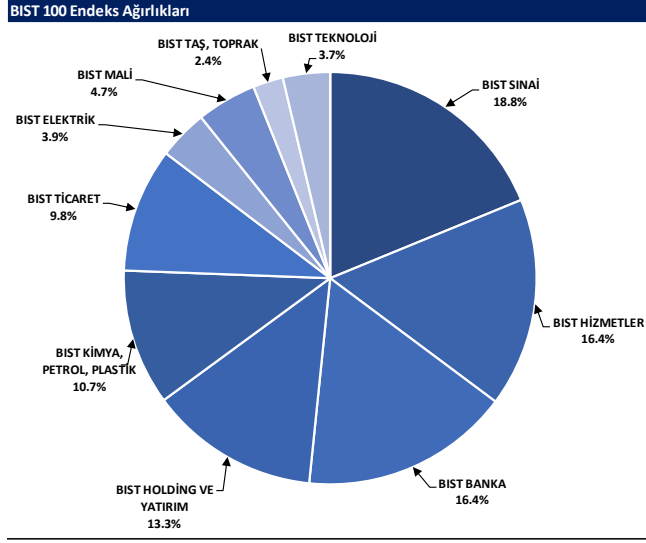

Kaynak: Deniz Yatırım Strateji ve Araştırma Bölümü hesaplamaları, Rasyonet

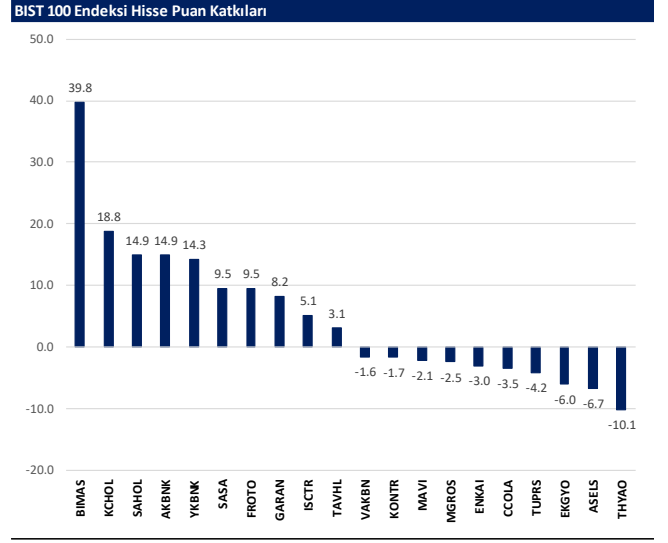

Kaynak: Deniz Yatırım Strateji ve Araştırma Bölümü hesaplamaları, Rasyonet

BIST endekslerine ait performanslar

BIST Endeksleri	Endeks Açıklaması	14.05.2024	13.05.2024	Günlük değişim	29.12.2023	Yıl başlangıcından değişim
XU100	BIST 100	10173	10056	1.2%	7470	36%
XU030	BIST 30	11083	10921	1.5%	8021	38%
XU50	BIST 50	8994	8878	1.3%	6572	37%
XBANK	BIST BANKA	13350	13028	2.5%	8717	53%
XUTUM	BIST TÜM	11683	11577	0.9%	8577	36%
XUMAL	BIST MALİ	11481	11294	1.7%	7988	46%
XD05	BIST 30 AĞIRLIK SINIRLAMALI 10	11329	11157	1.5%	8193	38%
X100S	BIST 100 AĞIRLIK SINIRLAMALI 10	10175	10058	1.2%	7472	36%
XBANA	BIST ANA	31225	31151	0.2%	23113	35%
XBLSM	BIST BİLİŞİM	5685	5790	-1.8%	3706	53%
XELKT	BIST ELEKTRİK	579	577	0.3%	452	28%
XFIND	BIST FIN. KIR. FAKTORİNG	4108	4095	0.3%	3198	28%
XGIDA	BIST GIDA, İÇECEK	12043	12152	-0.9%	8837	36%
XGMYO	BIST GAYRİMENKUL Y.O.	2853	2876	-0.8%	2449	16%
XHARZ	BIST HALKA ARZ	99721	99528	0.2%	79702	25%
XHOLD	BIST HOLDİNG VE YATIRIM	9882	9682	2.1%	6642	49%
XILTM	BIST İLETİŞİM	2100	2097	0.1%	1391	51%
XINSA	BIST İNŞAAT	10089	10303	-2.1%	8943	13%
XKAGT	BIST ORMAN, KAĞIT, BASIM	6682	6740	-0.9%	5267	27%
XKMYA	BIST KİMYA, PETROL, PLASTİK	13904	13779	0.9%	11439	22%
XKOBI	BIST KOBLİ SANAYİ	29879	29744	0.5%	22204	35%
XKURY	BIST KURUMSAL YÖNETİM	8560	8514	0.5%	6264	37%
XMADN	BIST MADENCİLİK	6178	6201	-0.4%	5363	15%
XMANA	BIST METAL ANA	17132	17081	0.3%	14826	16%
XMESEY	BIST METAL ESYA, MAKİNA	25962	25507	1.8%	18675	39%
XSADA	BIST ADANA	86347	82080	5.2%	66137	31%
XSANK	BIST ANKARA	17467	17541	-0.4%	12998	34%
XSANT	BIST ANTALYA	12277	12165	0.9%	11026	11%
YSBAL	BIST BALIKESİR	9840	9896	-0.6%	8036	22%
YSBUR	BIST BURSA	19011	18872	0.7%	14349	32%
XSDNZ	BIST DENİZLİ	9453	9654	-2.1%	6224	52%
XSGRT	BIST SİGORTA	55766	55983	-0.4%	33697	65%
XSIST	BIST İSTANBUL	13266	13191	0.6%	9479	40%
XSIZM	BIST İZMİR	15688	15586	0.7%	13131	19%
XSKAY	BIST KAYSERİ	36641	36647	0.0%	28581	28%
XSKOC	BIST KOCAELİ	29983	29833	0.5%	23577	27%
XSKON	BIST KONYA	11399	11355	0.4%	7870	45%
XSPOR	BIST SPOR	3787	3543	6.9%	3668	3%
XSTKR	BIST TEKİRDAĞ	45804	46404	-1.3%	39257	17%
XTAST	BIST TAŞ, TOPRAK	12380	12345	0.3%	10958	13%
XTCRT	BIST TİCARET	23887	22670	3.2%	16660	40%
XTEKS	BIST TEKSTİL, DERİ	4396	4320	1.8%	2994	47%
XTM25	BIST TEMETTÜ 25	14015	13689	2.4%	9394	49%
XTMTU	BIST TEMETTÜ	10766	10587	1.7%	7491	44%
XTRZM	BIST TURİZM	1420	1396	1.7%	997	42%
XTUMY	BIST TÜM-100	35134	35094	0.1%	25772	36%
XUHIZ	BIST HİZMETLER	9309	9239	0.8%	6839	36%
XULAS	BIST İLAÇTIRMA	34640	34895	-0.7%	24695	40%
XUSIN	BIST SİNAİ	14608	14505	0.7%	11532	27%
XUSRD	BIST SÜRDÜRÜLEBİLİRLİK	13758	13588	1.2%	9694	42%
XUTEK	BIST TEKNOLOJİ	13651	13941	-2.1%	9541	43%
XYLDZ	BIST YILDIZ	10911	10806	1.0%	8042	36%
XYORT	BIST MENKUL KIYIM Y.O.	4407	4384	0.5%	3385	30%
XYU0B	BIST 100-30	18457	18384	0.4%	14042	31%
X10XB	BIST BANKA DİSİ LİKİT 10	12658	12710	-0.4%	9883	28%
XAKUR	BIST ARACI KURUMLAR	42139	42458	-0.8%	36746	15%
XLBNK	BIST LİKİT BANKA	11854	11565	2.5%	7700	54%
XTKJS	BIST TEKNOLOJİ AĞIRLIK SINIRLAMALI	21058	21470	-1.9%	14089	49%

Kaynak: Deniz Yatırım Strateji ve Araştırma, Rasyonel

Seçilmiş BIST Endekslerine Ait Günlük Performanslar

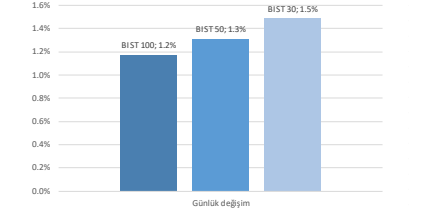

Kaynak: Deniz Yatırım Strateji ve Araştırma Bölümü hesaplamaları, Rasyonel

Seçilmiş BIST Endekslerine Ait Günlük Performanslar

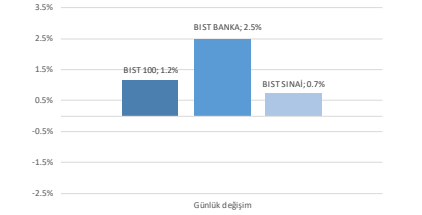

Kaynak: Deniz Yatırım Strateji ve Araştırma Bölümü hesaplamaları, Rasyonel



Kaynak: Deniz Yatırım Strateji ve Araştırma, Rasyonel

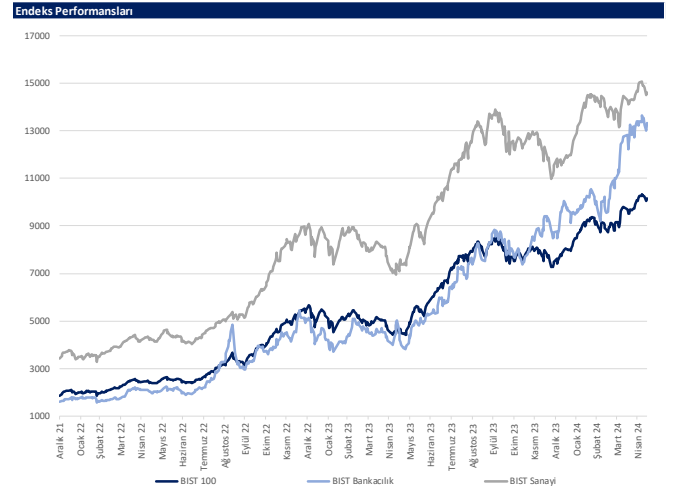

Kaynak: Deniz Yatırım Strateji ve Araştırma, Rasyonel

Günlük bazda seçilmiş indikatörler puanlama sistemi



DENİZ YATIRIM STRATEJİ & ARAŞTIRMA | BİST 100 ENDEKSİ GÜNLÜK BAZDA SEÇİLMİŞ İNDİKATÖRLER PUANLAMA SİSTEMİ

Hisse Sembeli	Son Kapanış	Önceki gün kapanış	Değişim	İşlem Hacmi (mln)	RSI	MACD	İşlem Hacmi > 3 gün ort.	RSI > 5 gün ort.	RSI < 70.0	RSI > 30.0	MACD > 5 gün ort.	MACD > 0	Son Kapanış > 3 gün ort.	Önceki puan	Puan
SICM	241.60	238.00	2.62%	308.93	65.82	3.02	✓	✓	✓	✓	✓	✓	✓	100.0	100.0
FROTO	1,186.00	1,145.00	3.58%	1,386.79	64.71	17.34	✓	✓	✓	✓	✓	✓	✓	100.0	100.0
SASA	47.34	45.02	5.15%	4,076.95	66.67	1.58	✓	✓	✓	✓	✓	✓	✓	100.0	100.0
SOKM	66.05	64.25	1.25%	928.81	63.54	0.72	✓	✓	✓	✓	✓	✓	✓	100.0	100.0
TABGD	165.20	157.70	4.76%	363.12	67.74	5.93	✓	✓	✓	✓	✓	✓	✓	100.0	100.0
AKSA	122.10	118.90	2.69%	352.18	70.73	5.48	✓	✓	✓	✓	✓	✓	✓	91.0	91.0
BİMAS	425.75	426.00	6.98%	3,400.75	79.94	14.42	✓	✓	✓	✓	✓	✓	✓	91.0	91.0
KHOL	246.50	237.30	3.88%	3,362.64	79.55	11.58	✓	✓	✓	✓	✓	✓	✓	91.0	91.0
SAHOL	98.70	94.90	4.00%	2,253.60	72.82	4.18	✓	✓	✓	✓	✓	✓	✓	91.0	91.0
TRAK	984.50	971.00	1.39%	380.14	65.59	25.31	✓	✓	✓	✓	✓	✓	✓	91.0	91.0
AGROT	32.40	30.50	6.23%	1,620.79	49.44	-0.86	✓	✓	✓	✓	✓	✓	✓	87.5	87.5
AHGAZ	13.88	12.96	5.56%	160.74	56.61	0.05	✓	✓	✓	✓	✓	✓	✓	87.5	87.5
ALBIR	5.09	4.84	5.17%	176.00	62.31	0.15	✓	✓	✓	✓	✓	✓	✓	87.5	87.5
GESAN	73.15	70.70	3.47%	296.15	51.50	0.94	✓	✓	✓	✓	✓	✓	✓	87.5	87.5
YKBNK	31.86	30.68	3.85%	4,540.29	60.36	1.04	✓	✓	✓	✓	✓	✓	✓	87.5	87.5
AKBNK	57.50	56.00	2.68%	6,256.69	54.07	2.08	✓	✓	✓	✓	✓	✓	✓	78.5	78.5
ASTOR	104.40	103.30	1.06%	1,815.43	54.89	1.64	✓	✓	✓	✓	✓	✓	✓	78.5	78.5
GARAN	90.00	86.20	4.41%	2,345.32	73.01	4.70	✓	✓	✓	✓	✓	✓	✓	78.5	78.5
ISCTR	13.57	13.39	1.34%	6,554.22	61.46	0.49	✓	✓	✓	✓	✓	✓	✓	78.5	78.5
TTKOM	41.02	40.00	2.55%	814.83	64.87	1.83	✓	✓	✓	✓	✓	✓	✓	78.5	78.5
ARCLK	185.60	182.70	1.59%	618.74	69.59	6.76	✓	✓	✓	✓	✓	✓	✓	75.0	75.0
BFREN	957.00	870.00	10.00%	296.07	43.74	-31.77	✓	✓	✓	✓	✓	✓	✓	75.0	75.0
ECZYT	258.50	256.00	0.98%	175.74	64.43	3.89	✓	✓	✓	✓	✓	✓	✓	75.0	75.0
SISE	52.85	52.35	0.96%	2,113.82	64.33	1.21	✓	✓	✓	✓	✓	✓	✓	75.0	75.0
MOROS	466.25	473.50	-1.53%	1,528.16	56.24	7.96	✓	✓	✓	✓	✓	✓	✓	66.0	66.0
TKFEN	53.15	52.55	1.14%	279.99	68.86	2.60	✓	✓	✓	✓	✓	✓	✓	66.0	66.0
SKBNK	4.87	4.75	2.53%	303.82	58.29	0.09	✓	✓	✓	✓	✓	✓	✓	62.5	62.5
TAVHL	223.60	218.80	2.19%	580.55	68.99	9.76	✓	✓	✓	✓	✓	✓	✓	62.5	62.5
ASELS	60.85	62.40	-2.48%	2,800.84	53.71	1.41	✓	✓	✓	✓	✓	✓	✓	53.5	53.5
ROBET	35.36	35.90	-1.78%	145.78	44.71	0.47	✓	✓	✓	✓	✓	✓	✓	53.5	53.5
CCOLA	725.00	740.00	-2.03%	366.57	64.74	26.97	✓	✓	✓	✓	✓	✓	✓	53.5	53.5
ENKAI	36.20	37.31	-2.98%	1,062.99	49.48	0.65	✓	✓	✓	✓	✓	✓	✓	53.5	53.5
OTKAR	542.00	517.00	4.84%	313.35	58.13	16.73	✓	✓	✓	✓	✓	✓	✓	53.5	53.5
PGSUS	204.00	201.12	1.43%	1,904.51	61.14	8.41	✓	✓	✓	✓	✓	✓	✓	53.5	53.5
QUAGR	4.09	4.22	-3.08%	273.61	44.94	0.07	✓	✓	✓	✓	✓	✓	✓	53.5	53.5
THYAO	310.25	314.25	-1.27%	10,886.66	49.24	6.26	✓	✓	✓	✓	✓	✓	✓	50.0	50.0
TODASO	272.75	274.00	-0.46%	1,697.43	56.76	4.04	✓	✓	✓	✓	✓	✓	✓	53.5	53.5
TUPRS	183.60	184.80	-0.65%	4,170.92	47.71	4.07	✓	✓	✓	✓	✓	✓	✓	53.5	53.5
VAKBN	20.42	21.14	-3.41%	1,275.76	66.10	1.39	✓	✓	✓	✓	✓	✓	✓	53.5	53.5
AKFYE	27.88	28.54	-2.31%	467.79	60.94	0.76	✓	✓	✓	✓	✓	✓	✓	50.0	50.0
EREGL	46.52	46.32	0.43%	5,443.74	66.49	1.09	✓	✓	✓	✓	✓	✓	✓	50.0	50.0
YIGOD	13.39	13.36	0.22%	100.99	46.11	0.08	✓	✓	✓	✓	✓	✓	✓	50.0	50.0
AEFES	197.40	195.20	1.13%	278.97	71.05	9.92	✓	✓	✓	✓	✓	✓	✓	45.5	45.5
TECELL	83.10	83.35	-0.30%	1,986.70	71.92	3.32	✓	✓	✓	✓	✓	✓	✓	45.5	45.5
EKGYO	8.70	9.54	-8.81%	3,265.54	34.20	-0.09	✓	✓	✓	✓	✓	✓	✓	41.0	41.0
EUPWR	141.50	140.90	0.43%	230.87	36.77	-3.04	✓	✓	✓	✓	✓	✓	✓	41.0	41.0
GURBP	150.30	148.70	1.08%	591.90	41.19	-2.21	✓	✓	✓	✓	✓	✓	✓	41.0	41.0
HEKTS	15.47	15.41	0.39%	834.46	43.72	0.18	✓	✓	✓	✓	✓	✓	✓	41.0	41.0
KOZAL	21.10	21.42	-1.49%	1,249.07	34.48	-0.28	✓	✓	✓	✓	✓	✓	✓	41.0	41.0
MAATK	52.15	53.35	-2.25%	572.14	32.19	-2.49	✓	✓	✓	✓	✓	✓	✓	41.0	41.0
REEDR	37.56	38.14	-1.52%	547.65	31.28	-2.76	✓	✓	✓	✓	✓	✓	✓	41.0	41.0
SMRTG	54.50	55.00	-0.91%	278.05	39.71	-0.46	✓	✓	✓	✓	✓	✓	✓	41.0	41.0
ULKER	116.80	119.40	-2.18%	760.15	56.85	2.75	✓	✓	✓	✓	✓	✓	✓	41.0	41.0
VESTI	90.50	97.90	-1.63%	573.78	60.78	4.23	✓	✓	✓	✓	✓	✓	✓	41.0	41.0
ANSGR	96.80	96.60	0.21%	154.79	76.87	4.87	✓	✓	✓	✓	✓	✓	✓	33.0	33.0
TURSG	68.55	69.65	-1.58%	203.59	71.40	3.26	✓	✓	✓	✓	✓	✓	✓	33.0	33.0
AKCNS	149.90	152.00	-1.38%	128.52	52.00	2.45	✓	✓	✓	✓	✓	✓	✓	28.5	28.5
AKFGY	2.26	2.26	0.00%	143.93	47.64	0.00	✓	✓	✓	✓	✓	✓	✓	28.5	28.5
AKSEN	36.88	39.58	-1.77%	357.41	54.54	0.70	✓	✓	✓	✓	✓	✓	✓	28.5	28.5
ALARK	117.10	116.20	0.77%	657.43	41.12	-2.74	✓	✓	✓	✓	✓	✓	✓	28.5	28.5
BIDEN	19.19	18.90	1.53%	50.10	53.47	0.21	✓	✓	✓	✓	✓	✓	✓	28.5	28.5
CIMS4	31.94	32.20	-0.81%	263.60	50.23	0.42	✓	✓	✓	✓	✓	✓	✓	28.5	28.5
DOHOL	14.37	14.46	-0.62%	609.35	57.63	0.29	✓	✓	✓	✓	✓	✓	✓	28.5	28.5
ECLIC	54.05	53.70	0.65%	148.60	52.90	1.21	✓	✓	✓	✓	✓	✓	✓	28.5	28.5
ENERY	167.60	165.70	1.15%	113.21	50.99	1.55	✓	✓	✓	✓	✓	✓	✓	28.5	28.5
ENUSA	64.45	64.75	-0.46%	208.18	60.75	2.00	✓	✓	✓	✓	✓	✓	✓	28.5	28.5
GWIND	28.38	28.26	0.42%	74.13	56.02	0.75	✓	✓	✓	✓	✓	✓	✓	28.5	28.5
HALKB	16.36	16.58	-1.33%	1,310.02	55.19	0.64	✓	✓	✓	✓	✓	✓	✓	28.5	28.5
ISGYO	15.13	15.35	-1.43%	84.83	43.39	0.02	✓	✓	✓	✓	✓	✓	✓	28.5	28.5
ISMEN	35.38	35.90	-1.45%	157.43	50.70	0.77	✓	✓	✓	✓	✓	✓	✓	28.5	28.5
KAYIS	32.12	32.10	0.06%	82.64	49.70	0.53	✓	✓	✓	✓	✓	✓	✓	28.5	28.5
KCAER	57.55	56.40	2.04%	292.86	51.28	1.69	✓	✓	✓	✓	✓	✓	✓	28.5	28.5
KOZAA	47.30	47.50	-0.42%	291.86	38.79	0.02	✓	✓	✓	✓	✓	✓	✓	28.5	28.5
KROMD	27.00	27.08	-0.30%	1,110.04	57.98	0.81	✓	✓	✓	✓	✓	✓	✓	28.5	28.5
MAVI	93.50	95.50	-2.09%	310.52	63.62	5.11	✓	✓	✓	✓	✓	✓	✓	28.5	28.5
ODAS	9.15	9.35	-2.14%	396.54	45.10	0.03	✓	✓	✓	✓	✓	✓	✓	28.5	28.5
TSKB	10.01	9.95	0.60%	228.61	56.36	0.27	✓	✓	✓	✓	✓	✓	✓	28.5	28.5
VESBE	22.94	22.20	3.33%	173.38	57.66	0.68	✓	✓	✓	✓	✓	✓	✓	28.5	28.5
ZOREN	5.93	5.85	1.37%	1,073.99	44.97	0.10	✓	✓	✓	✓	✓	✓	✓	28.5	28.5
PETKM	19.78	19.50	1.44%	1,259.18	42.06	-0.30	✓	✓	✓	✓	✓	✓	✓	25.0	25.0
ALFAS	88.40	88.00	0.45%	184.63	41.69	-1.29	✓	✓	✓	✓	✓	✓	✓	16.0	16.0
BERA	16.97	17.29	-1.85%	204.05	36.37	-0.30	✓	✓	✓	✓	✓	✓	✓	16.0	16.0
BIRNY	40.76	41.02	-0.63%	72.71	42.17	0.11	✓	✓	✓	✓	✓	✓	✓	16.0	16.0
BRSAN	545.50	545.00	0.09%	313.67	32.17	-13.93	✓	✓	✓	✓	✓	✓	✓	16.0	16.0
BRYAT	2,805.00	2,760.00	1.63%	127.00	30.77	-137.79	✓	✓	✓	✓	✓	✓	✓	16.0	16.0
CANTE	17.57	17.57	0.00%	182.81	41.17	-0.13	✓	✓	✓	✓	✓	✓	✓	16.0	16.0
CWENE	253.75	247.80	2.40%	187.52	35.61	-7.49	✓	✓	✓	✓	✓	✓	✓	16.0	16.0
DOAS	287.00	288.25	-0.43%	583.68	43.73	-0.64	✓	✓	✓	✓	✓	✓	✓	16.0	16.0
EGEEN	14,200.00	14,005.00	1.39%	239.79	38.80	-253.16	✓	✓	✓	✓	✓	✓	✓	16.0	16.0
ELREN	14.81	14.80	0.07%	91.58	3										

Son 90 güne ait dip-zirve analizi



DENİZ YATIRIM STRATEJİ & ARAŞTIRMA | BIST 100 ENDEKSİ DİP-ZİRVE ANALİZİ

Hisse	Son kapanış	Önceki kapanış	Değişim %	Son 90 gün zirvesi	Son 90 gün dip	Zirveye uzaklık	Dibe uzaklık	Zirveyi geçti mi?
AEEF	197.40	195.20	1.1%	200.00	124.70	1%	37%	x
AGROT	32.40	30.50	6.2%	44.84	11.31	38%	65%	x
AHGAZ	13.68	12.96	5.6%	14.45	9.90	6%	28%	x
AKBNK	57.50	56.00	2.7%	62.50	33.87	9%	41%	x
AKCNS	149.90	152.00	-1.4%	179.69	131.55	20%	12%	x
AKFGY	2.26	2.26	0.0%	2.85	1.83	26%	19%	x
AKFYE	27.88	28.54	-2.3%	31.78	14.52	14%	48%	x
AKSA	122.10	118.90	2.7%	122.10	82.81	-	32%	✓
AKSEN	38.88	39.58	-1.8%	40.38	29.20	4%	25%	x
ALARK	117.10	116.20	0.8%	144.00	90.90	23%	22%	x
ALBRK	5.09	4.84	5.2%	5.10	3.72	0%	27%	x
ALFAS	88.40	88.00	0.5%	119.30	82.80	35%	6%	x
ANSGR	96.80	96.60	0.2%	97.10	64.75	0%	33%	x
ARCLK	185.60	182.70	1.6%	185.60	126.10	-	32%	✓
ASELS	60.85	62.40	-2.5%	66.50	46.60	9%	23%	x
ASTOR	104.40	103.30	1.1%	131.00	89.95	25%	14%	x
BERA	16.97	17.29	-1.9%	21.50	11.00	27%	35%	x
BFREN	957.00	870.00	10.0%	1345.00	832.34	41%	13%	x
BIENY	40.76	41.02	-0.6%	52.30	39.36	28%	3%	x
BIMAS	455.75	426.00	7.0%	455.75	292.25	-	36%	✓
BIOEN	19.19	18.90	1.5%	22.40	16.92	17%	12%	x
BOBET	35.26	35.90	-1.8%	39.66	30.50	12%	14%	x
BRSAN	545.50	545.00	0.1%	745.50	539.00	37%	1%	x
BRYAT	2805.00	2760.00	1.6%	4438.76	2271.66	58%	19%	x
BTCLM	141.60	138.00	2.6%	141.60	92.80	-	34%	✓
CANTE	17.57	17.57	0.0%	20.30	16.22	16%	8%	x
CCOLA	725.00	740.00	-2.0%	740.00	476.25	2%	34%	x
CIMSA	31.94	32.20	-0.8%	37.63	27.61	18%	14%	x
CWENE	253.75	247.80	2.4%	362.00	247.80	43%	2%	x
DOAS	287.00	288.25	-0.4%	357.68	214.83	25%	25%	x
DOHOL	14.37	14.46	-0.6%	14.76	11.38	3%	21%	x
ECILC	54.05	53.70	0.7%	57.90	42.00	7%	22%	x
ECZYT	258.50	256.00	1.0%	295.00	215.80	14%	17%	x
EGEEN	14200.00	14005.00	1.4%	17500.00	9995.00	23%	30%	x
EKGYO	8.70	9.54	-8.8%	11.63	6.88	34%	21%	x
ENERY	167.60	165.70	1.1%	174.50	109.50	4%	35%	x
ENJSA	64.45	64.75	-0.5%	66.25	43.23	3%	33%	x
ENKAI	36.20	37.31	-3.0%	39.63	31.78	9%	12%	x
EREGL	46.52	46.32	0.4%	49.02	37.82	5%	19%	x
EUPWR	141.50	140.90	0.4%	200.20	140.90	41%	0%	x
EUREN	14.81	14.80	0.1%	21.32	14.20	44%	4%	x
FROTO	1186.00	1145.00	3.6%	1186.00	713.71	-	40%	✓
GARAN	90.00	86.20	4.4%	90.00	54.04	-	40%	✓
GESAN	73.15	70.70	3.5%	89.00	64.20	22%	12%	x
GUBRF	150.30	148.70	1.1%	211.30	135.90	41%	10%	x
GWIND	28.38	28.26	0.4%	29.48	22.18	4%	22%	x
HALKB	16.36	16.58	-1.3%	17.48	11.59	7%	29%	x
HEKTS	15.47	15.41	0.4%	22.24	14.54	44%	6%	x
IPEKE	37.78	37.40	1.0%	44.80	31.88	19%	16%	x
ISCTR	13.57	13.39	1.3%	13.87	8.75	2%	36%	x
ISGYO	15.13	15.35	-1.4%	19.14	14.19	27%	6%	x
ISMEN	35.38	35.90	-1.4%	40.74	29.78	15%	16%	x
IZENR	25.50	25.30	0.8%	35.80	24.78	40%	3%	x
KAYSE	32.12	32.10	0.1%	37.68	28.54	17%	11%	x
KCAER	57.55	56.40	2.0%	65.05	28.26	13%	51%	x
KCHOL	246.50	237.30	3.9%	246.50	133.56	-	46%	✓
KLSE	56.95	57.00	-0.1%	82.75	56.40	45%	1%	x
KONTR	211.50	217.50	-2.8%	300.50	211.50	42%	-	x
KONYA	9632.50	9427.50	2.2%	12072.50	7010.00	25%	27%	x
KOZAA	47.30	47.50	-0.4%	53.50	41.90	13%	11%	x
KOZAL	21.10	21.42	-1.5%	25.34	19.22	20%	9%	x
KRDMD	27.00	27.08	-0.3%	29.64	21.08	10%	22%	x
MAVI	93.50	95.50	-2.1%	98.00	54.81	5%	41%	x
MGRS	466.25	473.50	-1.5%	501.50	333.25	8%	29%	x
MIATK	52.15	53.35	-2.2%	81.05	32.90	55%	37%	x
ODAS	9.15	9.35	-2.1%	10.68	8.14	17%	11%	x
OTKAR	542.00	517.00	4.8%	565.00	401.18	4%	26%	x
OYAKC	58.55	58.55	0.0%	73.55	54.50	26%	7%	x
PETKM	19.78	19.50	1.4%	25.44	18.15	29%	8%	x
PGSUS	204.00	201.12	1.4%	213.40	132.89	5%	35%	x
QUAGR	4.09	4.22	-3.1%	4.71	3.82	15%	7%	x
REEDR	37.56	38.14	-1.5%	76.10	22.10	103%	41%	x
SAHOL	98.70	94.90	4.0%	98.70	57.07	-	42%	✓
SASA	47.34	45.02	5.2%	47.34	33.76	-	29%	✓
SAYAS	73.00	72.50	0.7%	116.00	72.50	59%	1%	x
SDTTR	309.00	310.00	-0.3%	429.50	268.50	39%	13%	x
SISE	52.85	52.35	1.0%	53.60	44.54	1%	16%	x
SKBNK	4.87	4.75	2.5%	5.15	3.91	6%	20%	x
SMRTG	54.50	55.00	-0.9%	71.90	53.95	32%	1%	x
SOKM	65.05	64.25	1.2%	73.15	52.85	12%	19%	x
TABGD	165.20	157.70	4.8%	165.20	111.20	-	33%	✓
TAVHL	223.60	218.80	2.2%	225.00	109.80	1%	51%	x
TCELL	83.10	83.35	-0.3%	84.75	57.70	2%	31%	x
THYAO	310.25	314.25	-1.3%	330.00	230.10	6%	26%	x
TKFEN	53.15	52.55	1.1%	53.80	35.88	1%	32%	x
TOASO	272.75	274.00	-0.5%	278.50	199.64	2%	27%	x
TSKB	10.01	9.95	0.6%	10.39	6.79	4%	32%	x
TTKOM	41.02	40.00	2.6%	41.52	24.96	1%	39%	x
TTRAK	984.50	971.00	1.4%	989.00	636.67	0%	35%	x
TUKAS	7.70	7.74	-0.5%	9.71	6.76	26%	12%	x
TUPRS	183.60	184.80	-0.6%	204.00	129.95	11%	29%	x
TURSG	68.55	69.65	-1.6%	69.70	41.76	2%	39%	x
ULKER	116.80	119.40	-2.2%	119.90	79.00	3%	32%	x
VAKBN	20.42	21.14	-3.4%	21.76	13.01	7%	36%	x
VESBE	22.94	22.20	3.3%	24.14	15.72	5%	31%	x
VESTL	99.50	97.90	1.6%	103.00	44.90	4%	55%	x
YEOTK	196.60	197.60	-0.5%	273.75	178.80	39%	9%	x
YKBNK	31.86	30.68	3.8%	32.28	18.58	1%	42%	x
YILGD	13.39	13.36	0.2%	17.28	12.18	29%	9%	x
ZOREN	5.93	5.85	1.4%	6.75	4.17	14%	30%	x

Kaynak: Deniz Yatırım Strateji ve Araştırma Bölümü hesaplamaları, Rasyonel

Seçilmiş rasyolar



DENİZ YATIRIM STRATEJİ & ARAŞTIRMA | BIST 100 HIZLI BAKIŞ

Hisse kodu	Şirket İsmi	Sektör	F/K	FD/FAVÖK	FD/SATIŞLAR	Özkaynak karlılığı	Piyasa değeri (milyar TL)	Halka açıklık oranı	BIST 100 payı	
AEEFES	Anadolu Efes Biraçılık	BIRACILIK VE MESRUBAT	5.28	5.01	0.85	49%	116.9	32%	1.3%	
AGROT	Agrotech Yüksek Teknoloji Ve Yatırım	TEKNOLOJİ	25.87	159.41	22.38	33%	38.9	25%	0.4%	
AHGAZ	Ahioto Doğal Gaz Dağıtım Enerji Ve Yat.	PETROL VE PETROL ÜRÜNLERİ	11.47	19.28	1.42	25%	35.6	25%	0.4%	
AKBNK	Akbank	BANKACILIK	4.34			37%	299.0	52%	3.4%	
AKCMS	Akçansa	ÇİMENTO	12.10	7.07	1.48	28%	28.7	19%	0.3%	
AKGY	Akfen G.M.Y.O.	GAYRİMENKUL YATIRIM ORT.	12.13	11.82	10.62	6%	8.8	45%	0.1%	
AKIYE	Akfen Yenilenebilir Enerji	ELEKTRİK	6.22	13.16	8.49	43%	28.3	31%	0.3%	
AKSA	Aksa	ENDÜSTRİYEL TEKSTİL	18.52	8.83	0.71	16%	125.4	15%	1.4%	
AKSEN	Aksa Enerji	ELEKTRİK	8.67	7.48	1.69	22%	47.7	21%	0.5%	
ALARK	Alarko Holding	İNŞAAT, TAHAHÜT	7.69	891.84	5.65	24%	50.9	31%	0.6%	
ALBRK	Albaraka Türk Katılım Bankası	BANKACILIK	3.61			31%	12.7	38%	0.1%	
ALFAS	Alfa Solar Enerji	ELEKTRİK	24.94	25.11	5.78	116%	32.5	20%	0.4%	
ANSGR	Anadolulu Sigorta	SİGORTA	5.44			74%	48.4	35%	0.6%	
ARCLK	Arçelik	DAYANIKLI TÜKETİM	18.52	8.83	0.71	16%	125.4	15%	1.4%	
ASELS	Aselesan	İLETİŞİM ÇHAZLARI	38.06	18.14	3.95	12%	277.5	26%	3.2%	
ASTOR	Astor Enerji	ELEKTRİK	22.66	17.64	6.05	61%	104.2	21%	1.2%	
BERA	Bera Holding	HOLDİNG	7.78	6.41	0.98	20%	11.6	54%	0.1%	
BFREN	Bosch Fren Sistemleri	OTOMOTİV PARÇASI	410.00	24.19	-45%	-29%	29.3	15%	0.3%	
BIENY	Bien Yapı Ürünleri	İNŞAAT MALZEMELERİ	18.06	15.76	2.03	22%	14.7	20%	0.2%	
BINAFS	Bim Birleşik Magazalar	PERAKENDE	17.92	21.24	0.89	37%	276.7	60%	3.2%	
BIOEN	Biotrend Çevre Ve Enerji Yatırımı	ELEKTRİK	16.53	24.47	7.39	98%	9.6	38%	0.1%	
BOBOT	Boğaziçi Beton Sanayi Ve Ticaret	ÇİMENTO	9.54	5.68	1.45	49%	13.4	30%	0.2%	
BRNSAN	Borusan Boru Sanayi	DEMİR, ÇELİK TEMEL	24.76	15.93	1.63	15%	77.3	17%	0.9%	
BRVAT	Borusan Yat. Paz.	HOLDİNG	40.73			67%	78.9	13%	0.9%	
BTCİM	Büt Çimento	ÇİMENTO		19.98	3.58	-29%	25.5	43%	0.3%	
CAATE	Çağrı Termik	ELEKTRİK	36.89	10.35	2.81	5%	16.5	42%	0.2%	
CCOLA	Coca Cola İçecek	BIRACILIK VE MESRUBAT	8.96	11.12	1.97	63%	184.4	25%	2.1%	
CİMSA	Cimsa	ÇİMENTO	12.13	8.89	1.59	22%	30.2	45%	0.3%	
CWENE	Cw Enerji Mühendislik	ELEKTRİK	82.92	13.87	2.81	11%	31.4	24%	0.4%	
DOAS	Doğuş Otomotiv	OTOMOTİV	3.22	2.63	0.44	75%	63.1	34%	0.7%	
DODOL	Doğan Holding	HOLDİNG	126.79	3.09	0.80	3%	37.6	36%	0.4%	
ECLC	Eczacıbaşı İlaç	SACLIK	13.52	47.25	5.85	11%	37.0	19%	0.4%	
ECZYT	Eczacıbaşı Yatırım	HOLDİNG	27.88			8%	27.1	22%	0.3%	
EĞEEN	Ege Endüstri	OTOMOTİV PARÇASI	64.24	45.45	11.37	25%	44.7	34%	0.5%	
EKGYO	Emlak G.M.Y.O.	GAYRİMENKUL YATIRIM ORT.		4.59	0.80	-10%	33.1	10%	0.4%	
ENERY	Enerya Enerji	ELEKTRİK	10.98	13.10	1.05	22%	24.3	27%	0.3%	
ENKSA	Enersisa Enerji	ELEKTRİK	16.85	6.09	0.63	12%	76.1	20%	0.9%	
ENKAI	Enka İnşaat	İNŞAAT, TAHAHÜT	12.17	7.39	1.50	10%	217.2	12%	2.5%	
ERGLG	Ereğli Demir Çelik	DEMİR, ÇELİK TEMEL	17.06	10.01	1.27	6%	162.8	48%	1.9%	
ELPWR	Europower Enerji Ve Otomasyon Teknolojileri	ELEKTRİK	40.71	20.01	4.61	26%	31.1	27%	0.4%	
EUREN	European Endüstri İnşaat	İNŞAAT MALZEMELERİ	17.69	23.89	2.98	23%	11.3	30%	0.1%	
FROTO	Ford Otosan	OTOMOTİV	8.48	11.16	1.16	115%	416.2	18%	4.8%	
GARAN	Garanti Bankası	BANKACILIK	4.02			44%	378.0	44%	4.3%	
GESAN	Gırsın Elektrik Sanayi Taahhüt Ve Ticaret	ELEKTRİK	48.97	9.48	3.14	17%	33.6	28%	0.4%	
GUBRF	Gübre Fabrikaları	TARIM KİMYASALLARI	22.75	1.55	-5%	50.2	22%	0.6%		
GWIND	Galata Wind Enerji	ELEKTRİK	24.58	11.35	8.58	15%	15.3	30%	0.2%	
HALKB	Halk Bankası	BANKACILIK	11.01			9%	117.5	9%	1.3%	
HEKTS	Hektaş	TARIM KİMYASALLARI				7.95	39.1	41%	0.4%	
IPEKE	İpek Doğal Enerji Kaynakları	ELEKTRİK	10.36	0.02	0.01	31%	31.8	36%	0.1%	
ISCTR	İş Bankası (Ç)	BANKACILIK	4.62			31%	339.2	31%	3.9%	
İSGYO	İş G.M.Y.O.	GAYRİMENKUL YATIRIM ORT.	4.63	24.11	14.65	15%	14.5	38%	0.2%	
İSMEN	İş Yatırım	ARACI KURUM	9.58	3.33	0.10	47%	53.1	28%	0.6%	
İZENR	İzdemir Enerji Elektrik Üretim	ELEKTRİK	13.41	15.33	1.92	22%	14.7	24%	0.2%	
KAYSE	Kayseri Şeker Fabrikası	GIDA	5.37	15.50	2.74	31%	22.7	20%	0.3%	
KCALR	Kocaeli Çelik	DEMİR, ÇELİK TEMEL	31.89	17.74	2.62	25%	37.8	24%	0.4%	
KCHOL	Koç Holding	HOLDİNG	8.65	8.19	1.67	27%	625.1	22%	7.2%	
KLSEK	Kaleseramik Çanakçale Kalebodur Seramik	SERAMİK	99.29	112.07	3.03	7%	29.3	21%	0.3%	
KONTR	Kontrolmatik Teknoloji	ELEKTRİK	98.14	141.85	11.39	23%	42.3	39%	0.5%	
KONYA	Konya Çimento	ÇİMENTO	68.68	71.80	10.59	55%	46.9	15%	0.5%	
KOZAA	Koza Anadolu Metal	MADENÇİLİK	7.88	4.11	1.28	35%	18.4	44%	0.2%	
KOZAL	Koza Altın İşletmeleri	MADENÇİLİK	166.40	23.17	1.19	2%	67.6	29%	0.8%	
KRDMİ	Kardemir (D)	DEMİR, ÇELİK TEMEL	19.38	12.42	0.77	7%	21.1	89%	0.2%	
MAVI	Mavi Giyim	TEKSTİL, ENTEGRE	20.82	7.12	1.31	39%	37.1	73%	0.4%	
MGROS	Migros	PERAKENDE	9.56	25.42	0.45	54%	84.4	51%	1.0%	
MIATK	Mia Teknoloji	TEKNOLOJİ	51.12	35.76	18.43	47%	25.8	57%	0.3%	
ODAS	Odış Elektrik	ELEKTRİK	2.68	6.43	1.63	83%	12.8	73%	0.1%	
OTKAR	Otokar	OTOMOTİV	29.17	40.86	2.82	47%	65.0	27%	0.7%	
OYAKC	Oyak Çimento Fabrikaları	ÇİMENTO	8.98	7.42	2.24	53%	73.0	24%	0.8%	
PETKM	Petkim	PETROL VE PETROL ÜRÜNLERİ	6.78			1.26	24%	50.1	47%	0.6%
PGSUS	Pegasus Hava Taahhütçü	HAVA YOLLARI VE HİZMETLERİ	5.67	8.90	2.43	47%	102.0	43%	1.2%	
QUAGR	Qua Granit Hayat Yapı	İNŞAAT MALZEMELERİ	8.68	8.65	2.37	33%	10.8	32%	0.1%	
REEDR	Reeder Teknoloji	TEKNOLOJİ	53.89	54.44	19.44	36%	35.7	23%	0.4%	
SAHOL	Sabancı Holding	HOLDİNG	13.44	14.60	11.72	10%	207.3	51%	2.4%	
SASA	Sasa	ENDÜSTRİYEL TEKSTİL	13.85	39.43	6.74	53%	251.9	21%	2.9%	
SAYAS	Say Yenilenebilir Enerji	ELEKTRİK	46.78	29.41	6.01	28%	5.6	55%	0.1%	
SDTR	Sdt Uzay Ve Savunma Teknolojileri	TEKNOLOJİ	55.59	48.56	15.17	36%	17.9	21%	0.2%	
SİSE	Şişe Cam	CAM	9.46	9.76	1.33	16%	161.9	49%	1.9%	
SKBNK	Şekerbank	BANKACILIK	3.70			41%	9.1	48%	0.1%	
SMRTG	Smart Güneş Enerjisi Teknolojileri	ELEKTRİK	32.28	25.04	4.45	77%	33.0	25%	0.4%	
SOKM	Şok Marketler Ticaret	PERAKENDE	8.68	10.54	0.31	43%	38.6	51%	0.4%	
TABGD	Tab Gıda Sanayi	GIDA	17.56	14.91	2.07	57%	43.2	20%	0.5%	
TAVHL	Tav Havalimanları	HAVA YOLLARI VE HİZMETLERİ	9.29	10.12	3.10	23%	81.2	48%	0.9%	
TCELL	Turkcell	İLETİŞİM	14.56	4.42	2.02	18%	182.8	54%	2.1%	
THYAO	THY Türk Hava Yolları	HAVA YOLLARI VE HİZMETLERİ	2.63	5.81	1.33	57%	428.1	50%	4.9%	
TKFEN	Tekfen Holding	HOLDİNG				0.49	-7%	19.7	48%	0.2%
TOASO	Tofaş Otomobil Fab.	OTOMOTİV	9.04	6.27	0.97	68%	136.4	24%	1.6%	
TSKB	T.S.K.B.	BANKACILIK	3.70			40%	28.0	39%	0.3%	
TKOM	Türk Telekom	İLETİŞİM	8.74	5.76	1.88	33%	143.6	13%	1.6%	
TRAK	Türk Traktör	OTOMOTİV	10.55	6.97	1.57	116%	98.5	24%	1.1%	
TUKAS	Tukay	GIDA	9.77	6.92	1.86	29%	11.3	33%	0.1%	
TUPRS	Tupras	PETROL VE PETROL ÜRÜNLERİ	6.60	3.02	0.42	46%	353.8	49%	4.1%	
TURSG	Turkiye Sigorta	SİGORTA	8.71			73%	79.6	18%	0.9%	
ULKER	Ülker	GIDA	12.77	5.85	1.11	33%	43.1	39%	0.5%	
VAKBN	T. Vakıflar Bankası	BANKACILIK	6.22			21%	202.5	6%	2.3%	
VEBRE	Vestel Beyaz Eya	DAYANIKLI TÜKETİM	7.77	5.18	0.67	40%	36.7	19%	0.4%	
VESTL	Vestel	DAYANIKLI TÜKETİM	23.03	5.96	0.55	7%	33.4	41%	0.4%	
YEOTEK	Yeo Teknoloji Enerji Ve Endüstri	ELEKTRİK	40.87	32.41	5.74	96%	18.9	36%	0.2%	
YKBNK	Yapı Ve Kredi Bankası	BANKACILIK	4.10			41%	269.1	39%	3.1%	
YLLGD	Yayla Agro Gıda	GIDA	28.40	12.50	1.53	11%	14.6	31%	0.2%	
ZOREN	Zorlu Enerji	ELEKTRİK	2.71	10.78	2.56	41%	29.7	36%	0.3%	

En düşük F/K	Şirket
2.63	THYAO

En düşük FD/FAVÖK	Şirket
0.02	IPEKE

En düşük FD/SATIŞLAR	Şirket
0.01	IPEKE

En düşük özkaynak karlılığı	Şirket
-45%	BFREN

En düşük piyasa değeri	Şirket
5.6	SAYAS

En düşük halka açıklık oranı	Şirket
6%	VAKBN

En düşük BIST 100 payı	Şirket
0.1%	SAYAS

En yüksek F/K	Şirket
166.40	KOZAL

En yüksek FD/FAVÖK	Şirket
891.84	ALARK

En yüksek FD/SATIŞLAR	Şirket
675.00	BRVAT

En yüksek özkaynak karlılığı	Şirket
116%	ALFAS

En yüksek piyasa değeri	Şirket
625.1	KCHOL

En yüksek halka açıklık oranı	Şirket
89%	KRDMİ

En yüksek BIST 100 payı	Şirket
7.2%	KCHOL

Kaynak: Deniz Yatırım Strateji ve Araştırma Bölümü Analizlerinden. Rasyolar F/K, FD/FAVÖK ve FD/Satışlar rasyoları son 4 pyrek verilmiştir.

Deniz Yatırım model portföyü

Deniz Yatırım Model Portföyü						
Hisse	Portföye giriş tarihi	Hedef fiyat	Potansiyel	Nominal getiri (Portföye girişten itibaren)	BIST-100'e rölatif getiri (Portföye girişten itibaren)	
SISE	04.09.2020	77.70	47%	802%	-4%	
TAVHL	10.05.2021	167.60	-25%	836%	34%	
TUPRS	21.03.2022	215.62	17%	661%	62%	
FROTO	07.09.2022	1158.70	-2%	294%	31%	
KONTR	07.09.2022	378.00	79%	374%	57%	
ALARK	13.09.2022	174.30	49%	116%	-24%	
HTTBT	03.11.2022	108.80	55%	211%	25%	
KAREL	30.11.2022	21.00	45%	36%	-34%	
PGSUS	27.12.2022	228.74	12%	97%	6%	
AKGRT	16.01.2023	9.80	30%	121%	11%	
BIMAS	16.01.2023	618.80	36%	269%	85%	
CCOLA	16.01.2023	888.80	23%	295%	98%	
SAHOL	12.05.2023	123.06	25%	138%	14%	
CIMSA	21.06.2023	42.34	33%	101%	4%	
YKBNK	21.08.2023	45.40	42%	113%	60%	

Yıl	Nominal getiri	BIST-100 Endeksi'ne göre rölatif getiri	BIST-100 Getiri Endeksi'ne göre rölatif getiri
2019	56%	27%	25%
2020	50%	16%	15%
2021	43%	13%	10%
2022	205%	3%	0%
2023	52%	12%	9%
12A	147%	17%	14%
YBB	43%	5%	3%
2019'dan bugüne	2111%	98%	70%

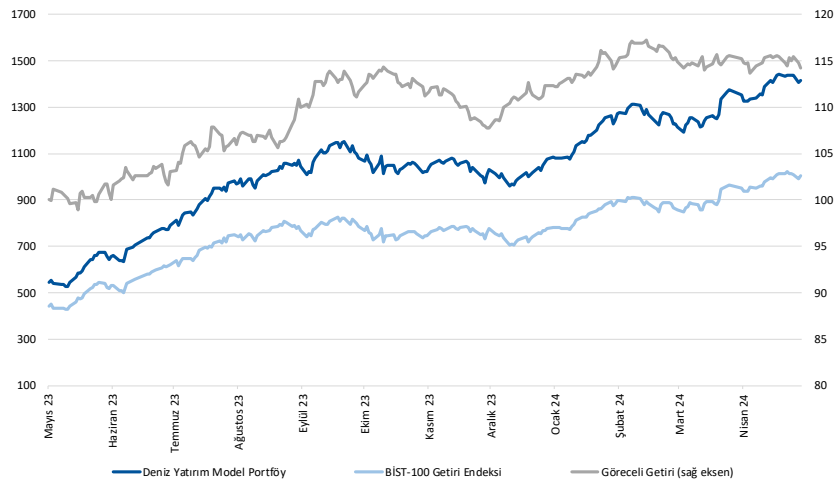

Kaynak: Deniz Yatırım Strateji ve Araştırma Bölümü hesaplamaları, Rasyonet

Deniz Yatırım Model Portföyü

Deniz Yatırım Model Portföyü, Deniz Yatırım Strateji ve Araştırma Bölümü tarafından, temel analiz kriterlerine göre hazırlanmış, orta-uzun vadeli hisse senedi tavsiye listesidir. Alınan pozisyonlar sadece uzun yönlüdür (long only). Herhangi bir rakamsal/yüzdese getiri hedefi söz konusu değildir. Herhangi bir şirket sayısı sınırı söz konusu değildir. Herhangi bir sıklıkta/takvim dahilinde değişiklik yapma zorunluluğu söz konusu değildir. Strateji ve Araştırma Bölümü analistleri portföyü takvim yılı içerisinde piyasa koşulları izin vermez ise değiştirmeme hakkına sahiptirler. Portföy içerisinde yer alan şirketler için temel analiz açısından getiri potansiyeli kalmamış dahi olsa da (değerleme olarak) şirket markasına olan geçmiş ve gelecek dönem güveni ile liste içerisinde kalmaya devam edebilirler. Portföyde yer alan şirketler için AL tavsiyesi bulunması zorunluluğu söz konusu değildir. Bölüm analistleri, TUT ve/veya Gözden Geçiriliyor önerileri ile de liste içerisinde şirket tercihinde bulunabilirler.

Deniz Yatırım model portföy | sektörel ve endeks dağılımları

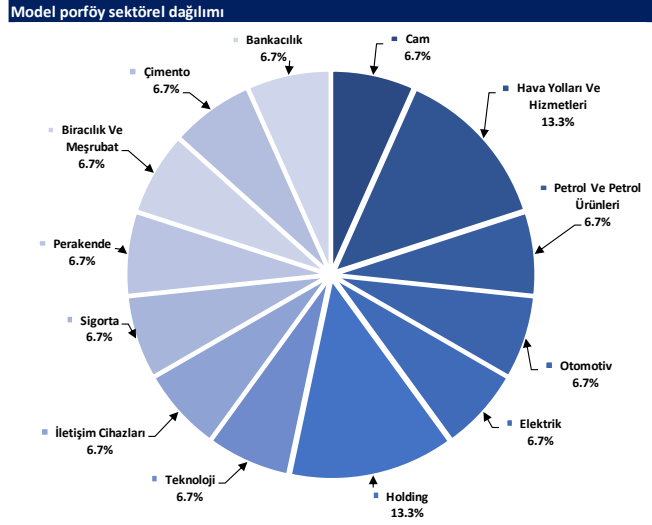

Kaynak: Deniz Yatırım Strateji ve Araştırma Bölümü hesaplamaları

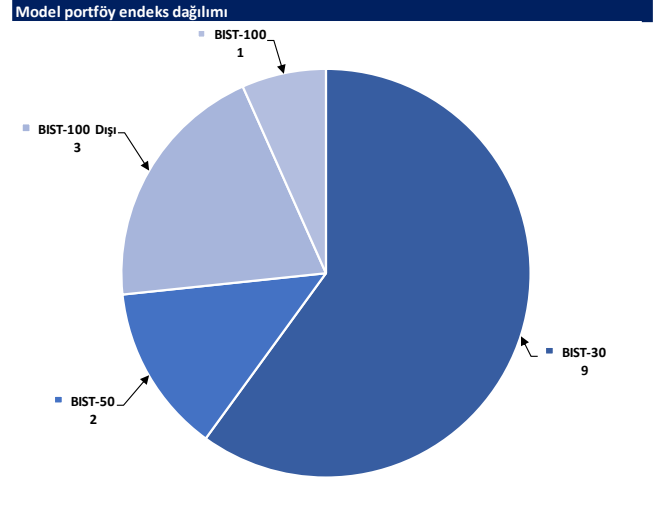

Kaynak: Deniz Yatırım Strateji ve Araştırma Bölümü hesaplamaları

Değerlemeler

	Piyasa Değeri (mn TL)	Piyasa Değeri (mn USD)	BIST 30 Endeksi'ndeki Payı	BIST 100 Endeksi'ndeki Payı	Nominal Hisse Performansı - YBB	Relatif Hisse Performansı - YBB	Hedef Fiyat (TL)	Tavsiye	Kapanış Fiyatı	Yükseliş / Düşüş Potansiyeli
Finansallar										
Ağsa Hayaat Emeklilik	15,939	495	---	---	48%	9%	68.33	TUT	88.55	-22.8%
Akbank	299,000	9,287	7.8%	5.5%	64%	21%	77.40	AL	57.50	34.6%
Aksigorta	12,154	378	---	---	44%	5%	9.80	AL	7.54	30.0%
Anadolu Hayaat Emeklilik	29,240	908	---	---	88%	38%	74.00	AL	68.00	8.8%
Anadolu Sigorta	48,400	1,503	---	0.6%	61%	18%	100.00	TUT	96.80	3.3%
Garanti Bank	378,000	11,741	2.6%	1.8%	61%	18%	90.38	AL	90.00	0.4%
Halkbank	117,543	3,651	---	0.4%	37%	0%	20.80	TUT	16.36	27.1%
İş Bankası	339,250	10,537	5.3%	3.8%	49%	9%	18.30	AL	13.57	34.9%
İş Yatırım	53,070	1,648	---	0.6%	11%	-19%	50.00	AL	35.38	41.3%
TSKB	28,028	871	---	0.4%	53%	12%	14.50	AL	10.01	44.9%
Türkiye Sigorta	79,622	2,473	---	0.5%	69%	24%	54.40	TUT	68.55	-20.6%
Vakıf Bank	202,483	6,289	---	0.5%	59%	17%	27.00	AL	20.42	32.2%
Yapı Kredi Bank	269,123	8,359	5.2%	3.7%	70%	25%	45.40	AL	31.86	42.5%
Holdingler										
Alarko Holding	50,939	1,582	0.8%	0.6%	29%	-5%	174.30	AL	117.10	48.8%
Doğan Holding	37,606	1,168	---	0.5%	30%	-5%	18.70	AL	14.37	30.1%
Enka İnşaat	217,200	6,746	1.4%	1.0%	12%	-18%	52.75	AL	36.20	45.7%
Koç Holding	625,099	19,416	6.8%	4.8%	81%	33%	235.00	AL	246.50	-4.7%
Sabancı Holding	207,307	6,439	5.2%	3.7%	69%	24%	123.06	AL	98.70	24.7%
Şişecam	161,891	5,029	4.0%	2.9%	15%	-15%	77.70	AL	52.85	47.0%
Tekfen Holding	19,666	611	---	0.3%	44%	6%	47.30	TUT	53.15	-11.0%
Petrol ve Gaz										
Aygaz	44,180	1,372	---	---	56%	14%	196.15	AL	201.00	-2.4%
Petkim	50,130	1,557	1.2%	0.8%	9%	-20%	22.00	TUT	19.78	11.2%
Tupraş	353,760	10,988	9.0%	6.4%	36%	0%	215.62	AL	183.60	17.4%
Enerji										
Aksa Enerji	47,680	1,481	---	0.4%	31%	-4%	50.70	TUT	38.88	30.4%
Alfa Solar Enerji	32,531	1,010	---	0.2%	5%	-23%	103.80	AL	88.40	17.4%
Biotrend Enerji	9,595	298	---	0.1%	12%	-18%	31.80	AL	19.19	65.7%
Galata Wind Enerji	15,325	476	---	0.2%	31%	-4%	35.77	AL	28.38	26.0%
Enerjisa Enerji	76,120	2,364	---	0.6%	48%	8%	88.61	AL	64.45	37.5%
Demir Çelik										
Erdemir	162,820	5,057	4.0%	2.8%	15%	-16%	62.50	AL	46.52	34.4%
Kardemir (D)	29,027	902	1.0%	0.7%	14%	-17%	39.00	AL	27.00	44.4%
Kimya, Tarımsal İlaç ve Gübre										
Aksa Akelik	39,530	1,228	---	0.5%	25%	-8%	129.00	AL	122.10	5.7%
Allkim Kimya	5,478	170	---	---	7%	-21%	53.00	AL	36.52	45.1%
Hektaş	39,139	1,216	0.8%	0.6%	-23%	-43%	17.20	SAT	15.47	11.2%
Kimteks Polüretan	13,917	432	---	---	-2%	-28%	95.95	AL	57.25	67.6%
Otomotiv ve Otomotiv Yan Sanayi										
Doğuş Otomotiv	63,140	1,961	---	0.8%	25%	-8%	371.09	AL	287.00	29.3%
Ford Otosan	416,179	12,927	3.7%	2.6%	66%	22%	1158.70	AL	1186.00	-2.3%
Kordsa	19,142	595	---	---	27%	-7%	128.00	AL	98.40	30.1%
Tofaş	136,375	4,236	1.7%	1.2%	40%	3%	340.00	AL	272.75	24.7%
Türk Traktor	98,516	3,060	---	0.9%	48%	8%	1310.34	AL	984.50	33.1%
Otokar	65,040	2,020	---	0.6%	29%	-5%	583.30	TUT	542.00	7.6%
Brisa	36,339	1,129	---	---	58%	16%	131.91	AL	119.10	10.8%
Sağlık										
Lokman Hekim	3,415	106	---	---	48%	9%	76.91	AL	94.85	-18.9%
Meditera Tıbbi Malzeme	3,630	113	---	---	10%	-20%	59.20	AL	30.50	94.1%
M.P Sağlık	54,818	1,703	---	---	77%	30%	284.30	AL	263.50	7.9%
Gen İlaç ve Sağlık Ürünleri	16,770	521	---	---	19%	-12%	96.90	AL	55.90	73.3%
Selçuk Ecza Deposu	30,926	961	---	---	-19%	-40%	79.55	AL	49.80	59.7%
Perakende ve Tопtan										
BİM	276,731	8,596	8.0%	5.7%	52%	11%	618.80	AL	455.75	35.8%
Bizim Toplan	3,122	97	---	---	4%	-23%	56.40	TUT	38.80	45.4%
Mavi Giyim	37,143	1,154	---	1.0%	64%	21%	112.27	AL	93.50	20.1%
Migros	84,417	2,622	---	1.6%	39%	2%	696.90	AL	466.25	49.5%
Şok Marketler	38,594	1,199	---	0.7%	21%	-11%	112.10	AL	65.05	72.3%
Gıda ve İçecek										
Coca Cola İçecek	184,419	5,728	---	1.7%	38%	1%	888.80	AL	725.00	22.6%
Tat Gıda	3,615	112	---	---	-21%	-42%	47.70	AL	26.58	79.5%
Ülker Bisküvi	43,131	1,340	---	0.6%	43%	5%	173.60	AL	116.80	48.6%
Yayla Agro Gıda	14,555	452	---	0.2%	5%	-23%	22.00	TUT	13.39	64.3%
Büyük Şeffir Gıda	3,756	117	---	---	---	---	53.10	AL	35.10	51.3%
Beyaz Eşya ve Mobilya										
Arçelik	125,415	3,896	---	0.7%	44%	6%	203.00	TUT	185.60	9.4%
Vestel Beyaz Eşya	36,704	1,140	---	0.2%	43%	5%	29.00	AL	22.94	26.4%
Vestel Elektronik	33,378	1,037	---	0.5%	115%	58%	118.00	AL	99.50	18.6%
Yataş	5,231	162	---	---	44%	6%	46.30	AL	34.92	32.6%
Telekom & Teknoloji & Yazılım										
Aztek Teknoloji	9,065	282	---	---	-10%	-34%	222.50	AL	90.65	145.4%
Hibit Bilgisayar Hizmetleri	8,963	278	---	---	23%	-9%	108.80	AL	70.30	54.8%
İndeks Bilgisayar	6,713	208	---	---	50%	10%	10.89	AL	8.95	21.7%
Karel Elektronik	11,693	363	---	---	25%	-8%	21.00	AL	14.51	44.7%
Kontrolmatik Teknoloji	42,300	1,314	0.9%	0.6%	-3%	-28%	378.00	AL	211.50	78.7%
Logo Yazılım	8,755	272	---	---	18%	-13%	102.70	TUT	87.55	17.3%
Turkcell	182,820	5,679	5.1%	3.6%	48%	9%	102.00	AL	83.10	22.7%
Türk Telekom	143,570	4,459	---	0.7%	68%	24%	44.40	AL	41.02	8.2%
Savunma										
Aselsan	277,476	8,619	3.8%	2.7%	35%	-1%	89.70	AL	60.85	47.4%
Yapı Malzemeleri										
Akınsa	38,698	891	---	0.2%	10%	-20%	239.49	AL	149.80	59.8%
Çimsa	30,202	938	---	0.5%	12%	-17%	42.34	AL	31.94	32.6%
Kalekim	11,252	349	---	---	14%	-16%	39.20	AL	24.46	60.3%
Havacılık										
Pegasus	102,000	3,168	2.2%	1.6%	54%	13%	228.74	AL	204.00	12.1%
TAV Havalimanları	81,230	2,523	---	1.4%	108%	53%	167.60	G.G.	223.60	-25.0%
Türk Hava Yolları	428,145	13,299	11.1%	7.9%	36%	0%	380.00	AL	310.25	22.5%
Kağıt ve Kağıt Ürünleri										
Europap Tezöl Kağıt	8,730	271	---	---	10%	-19%	31.30	AL	19.84	57.8%
GYO'lar										
Emlak GYO	33,060	1,027	1.0%	0.7%	26%	-7%	12.50	AL	8.70	43.7%
Ozak GYO	12,347	384	---	---	10%	-19%	14.00	AL	8.48	65.1%
Toruşlar GYO	44,540	1,383	---	---	41%	3%	50.00	AL	44.54	12.3%
Kaynak: Deniz Yatırım Strateji ve Araştırma, Rasyonel										
			92.6%	83.7%						

Strateji ve Araştırma Bölümü kapsamındaki hisselerle ait öneri dağılımı

Araştırma öneri dağılımı

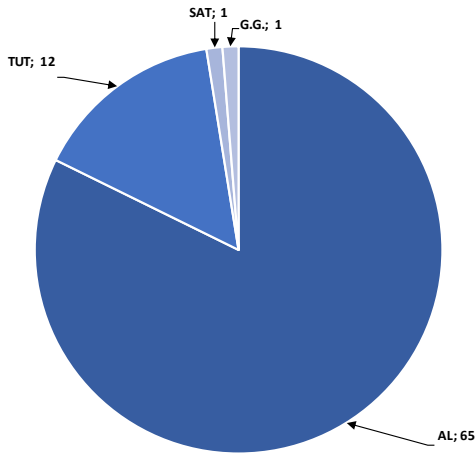

Kaynak: Deniz Yatırım Strateji ve Araştırma Bölümü

Araştırma kapsamı sektörel dağılımı

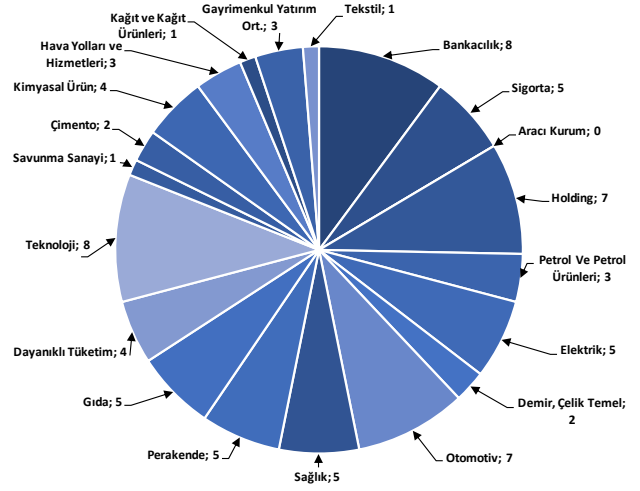

Kaynak: Deniz Yatırım Strateji ve Araştırma Bölümü

Haftalık takvim

Haftalık Takvim, 13 Mayıs 2024 - 19 Mayıs 2024						
Tarih	Gün	Saat	Ülke	Olay	Beklenti	Önceki
13 Mayıs	Pazartesi	10:00	TR	Cari İşlemler Dengesi	-3.80b	-3.27b
		10:00	TR	Perakende Ticaret (Yıllık)	--	25.10%
		18:00	ABD	NY Fed 1 Yıllık Enflasyon Beklentileri	--	3.00%
14 Mayıs	Salı	12:00	EUR	ZEW Ekonomik Hissiyatı	--	43.9
		15:30	ABD	ÜFE (Aylık)	0.30%	0.20%
		15:30	ABD	Çekirdek ÜFE (Aylık)	0.20%	0.20%
		15:30	ABD	ÜFE (Yıllık)	2.20%	2.10%
		15:30	ABD	Çekirdek ÜFE (Yıllık)	2.30%	2.40%
15 Mayıs	Çarşamba	11:00	TR	Merkezi Hükümet Bütçe Dengesi	--	-209.0b
		12:00	EUR	GSYİH (Çeyreklik)(M.A.)	0.30%	0.30%
		12:00	EUR	GSYİH (Yıllık)(M.A.)	0.40%	0.40%
		12:00	EUR	İstihdam (Çeyreklik)	--	0.30%
		12:00	EUR	İstihdam (Yıllık)	--	1.20%
		12:00	EUR	Sanayi Üretimi (Mevsimsellikten Arındırılmış) (Aylık)	-0.10%	0.80%
		12:00	EUR	Sanayi Üretimi (Yıllık)	-2.60%	-6.40%
		12:00	EUR	AB Komisyonu Ekonomik Tahminleri	--	--
		15:30	ABD	Empire State İmalat Endeksi	-10	-14.3
		15:30	ABD	TÜFE (Aylık)	0.40%	0.40%
		15:30	ABD	Çekirdek TÜFE (Aylık)	0.30%	0.40%
		15:30	ABD	TÜFE (Yıllık)	3.40%	3.50%
		15:30	ABD	Çekirdek TÜFE (Yıllık)	3.60%	3.80%
		15:30	ABD	TÜFE (Mevsim Etkisinden Arındırılmamış)	313.705	312.332
		15:30	ABD	TÜFE (Mevsim Etkisinden Arındırılmış)	--	316.698
		15:30	ABD	Perakende Satışlar (Aylık)	0.40%	0.70%
		15:30	ABD	Çekirdek Perakende Satışlar (Aylık)	0.20%	1.10%
		17:00	ABD	İşletme Stokları	0.00%	0.40%
23:00	ABD	TIC Net Uzun Vadeli İşlemler	--	\$71.5b		
16 Mayıs	Perşembe	14:30	TR	Yabancı Net Hisse Senedi Yatırımı	--	\$309m
		15:30	ABD	İşsizlik Başvurusu Başvuruları	--	231k
		15:30	ABD	Konut Başlangıçları	1435k	1321k
		15:30	ABD	Konut Başlangıçları (Aylık)	8.60%	-14.70%
		15:30	ABD	İnşaat İzinleri (Aylık)	1.40%	-4.30%
		15:30	ABD	İnşaat İzinleri	1488k	1458k
		15:30	ABD	İthalat Fiyat Endeksi (Aylık)	0.20%	0.40%
		15:30	ABD	İthalat Fiyat Endeksi (Yıllık)	--	0.40%
		15:30	ABD	İhracat Fiyat Endeksi (Aylık)	0.20%	0.30%
		15:30	ABD	İhracat Fiyat Endeksi (Yıllık)	--	-1.40%
		16:15	ABD	Sanayi Üretimi (Aylık)	0.20%	0.40%
		16:15	ABD	Kapasite Kullanım Oranı	78.40%	78.40%
		17 Mayıs	Cuma	10:00	TR	Konut Fiyat Endeksi (Yıllık)
10:00	TR			Konut Fiyat Endeksi (Aylık)	--	2.18%
10:00	TR			Konut Satışları	--	105.4k
10:00	TR			Konut Satışları (Yıllık)	--	-0.10%
10:00	TR			Beklenen Enflasyon (Gelecek 12 Ay)	--	35.17%
12:00	EUR			TÜFE (Yıllık)	2.40%	2.40%
12:00	EUR			TÜFE (Aylık)	0.60%	0.60%
12:00	EUR			TÜFE (Yıllık)	2.70%	2.70%
18 - 19 Mayıs	Haftasonu	-	-			

*(M.A.):Mevsimsellikten arındırılmış

Kaynak: Bloomberg, Deniz Yatırım Strateji ve Araştırma

4Ç23 Beklenen Finansal Açıklamalar

Tarih	Şirket
29 Şubat	Bankaların konsolide olmayan sonuçları için son gün
11 Mart	Bankaların konsolide sonuçları için son gün
9 Mayıs	Şirketlerin konsolide olmayan sonuçları için son gün
20 Mayıs	Şirketlerin konsolide sonuçları için son gün

4Ç23 Beklenen Finansal Açıklamalar

Tarih	Şirket	Çeyrek	Konsensus Net Kar Beklentisi	Deniz Yatırım Net Kar Beklentisi
13 Mayıs	BIMAS	4Ç23	TRY 3,361 mln	-

1Ç24 Beklenen Finansal Açıklamalar

Tarih	Şirket
10 Mayıs	Bankaların konsolide olmayan sonuçları için son gün
20 Mayıs	Bankaların konsolide sonuçları için son gün
11 Haziran	Şirketlerin konsolide olmayan sonuçları için son gün
21 Haziran	Şirketlerin konsolide sonuçları için son gün

1Ç24 Beklenen Finansal Açıklamalar

Tarih	Şirket	Çeyrek	Konsensus Net Kar Beklentisi	Deniz Yatırım Net Kar Beklentisi
14 Mayıs	AKSA	1Ç24	-	TRY 919 mln

Kaynak: Research Turkey, Deniz Yatırım Strateji ve Araştırma
Sayılar milyon TL ifade etmektedir.

Yasal Uyarı

Bu rapor/e-posta içerisinde yer alan değerlendirmeler Deniz Yatırım Menkul Kıymetler A.Ş. tarafından, güvenilir olduğuna inanılan kaynaklardan elde edilen bilgi ve veriler kullanılarak genel nitelikte hazırlanmıştır. Raporunda yer alan ifadeler, mali durumunuz ile risk ve getiri tercihlerinize uygun olmayabilir ve hiçbir şekilde alış veya satış yapılması yönünde yönlendirme olarak değerlendirilmemelidir. Deniz Yatırım, bu bilgilerin doğru, eksiksiz ve değişmez olduğunu garanti etmemektedir. Bu sebeple, okuyucuların, bu raporlardan elde edilen bilgilere dayanarak hareket etmeden önce, bilgilerin doğruluğunu teyit etmeleri önerilir ve bu bilgilere dayanarak aldıkları kararlarda sorumluluk okuyucuların kendilerine aittir. Bilgilerin eksikliği ve yanlışlığından Deniz Yatırım hiçbir şekilde sorumlu tutulamaz. Ayrıca, Deniz Yatırım ve DenizBank Finansal Hizmetler Grubu çalışanları ve danışmanlarının, herhangi bir şekilde bu rapor/e-posta içerisinde yer alan bilgiler dolayısıyla ortaya çıkabilecek, doğrudan veya dolaylı zararlarla ilgili herhangi bir sorumluluğu yoktur. Burada yer alan bilgiler sermaye piyasası aracına yönelik bir yatırım tavsiyesi, alım-satım önerisi ya da getiri vaadi değildir ve yatırım danışmanlığı kapsamında yer almamaktadır. Yatırım Danışmanlığı hizmeti; yetkili kuruluşlar tarafından imzalanacak yatırım danışmanlığı sözleşmesi çerçevesinde kişilerin risk ve getiri tercihleri dikkate alınarak kişiye özel sunulmaktadır. Buradaki içeriğin hiçbir bölümü Deniz Yatırım Menkul Kıymetler A.Ş.'nin yazılı izni olmadan çoğaltılamaz, hiçbir şekilde ortamda yayımlanamaz, alıntı yapılamaz ve kullanılamaz. Sadece burada yer alan bilgilere dayanarak yatırım kararı verilmesi beklentilerinize uygun sonuçlar doğurmayabilir.

© DENİZ INVEST 2024

Derecelendirme

Deniz Yatırım Analistleri, her hisse senedi için bir veya birden fazla değerlendirme yöntemi kullanarak 12 aylık hedef değerler (fiyatlar) ve buna bağlı olarak potansiyel getirileri hesaplamaktadır. 12 ay derecelendirme sistemimiz; AL, TUT ve SAT olmak üzere 3 farklı genel yatırım tavsiyesi içerir.

AL: Hisse senedinin gelecek 12 ay toplam potansiyel getirisinin **en az %20 ve üzerinde** oluşması şeklindeki değerlendirme ifade etmektedir.

TUT: Hisse senedinin gelecek 12 ay toplam potansiyel getirisinin **%0-20 aralığında** oluşması şeklindeki değerlendirme ifade etmektedir.

SAT: Hisse senedinin gelecek 12 ay toplam potansiyel getirisinin **%0'dan daha düşük** seviyelerde oluşması şeklindeki değerlendirme ifade etmektedir.

Derecelendirme	Potansiyel Getiri (PG), 12-ay
AL	≥%20
TUT	%0-20
SAT	≤%0

Kaynak: Deniz Yatırım

Deniz Yatırım Analistleri hisse senetlerini potansiyel katalizörler, tetikleyici gelişmeler, riskler ile piyasa, sektör ve rakip firma gelişmeleri ışığında değerlendirmektedir. Analistlerimiz genel yatırım tavsiyesinin kamuoyuyla paylaşılmasını takip eden süreçte hisse senetlerini titizlikle yakından takip etmeye devam etmekte; ancak, hisse senedi fiyatındaki dalgalanmalardan ötürü değerler, derecelendirme sistemimizdeki sınırları aştığı takdirde, analistlerimiz hisse senedi hakkında sundukları tavsiyeyi değiştirmemeyi ve/veya Gözden Geçirme (GG) sürecine almayı tercih edebilirler.