

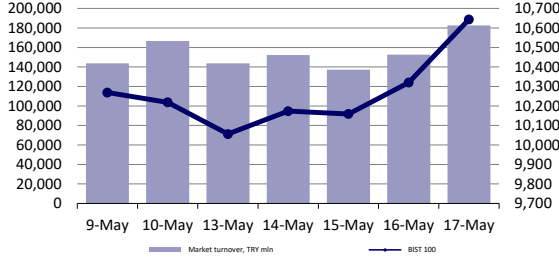

Hisse Senedi Piyasası



Endeksler, para piyasaları ve emtia

	Kapanış	Önceki	1 Gün	1 Ay	Yıl Baş.
BIST100	10,644	10,320	3.1%	9.8%	42.5%
İşlem Hacmi, TL mln	182,578	152,573	19.7%	22.1%	97.0%
Türkiye 2032 (13.10.2032)	24.32%	24.31%	1 bps	5 bps	187 bps
Türkiye 2032	6.44%	6.40%	4 bps	-43 bps	-17 bps
TCMB karışık fonlama mlyt	-	-	-	-	-
USD/TRY	32.23	32.28	-0.2%	-0.9%	9.1%
EUR/TRY	35.01	35.13	-0.3%	0.8%	7.6%
Sepet (50/50)	33.62	33.71	-0.3%	0.0%	8.3%
DOW	40,004	39,869	0.3%	5.3%	6.1%
S&P500	5,303	5,297	0.1%	6.8%	11.2%
FTSE	8,420	8,439	-0.2%	6.6%	8.9%
MSCI EM	1,100	1,099	0.1%	9.5%	7.4%
MSCI EE	48.65	48.61	0.1%	7.4%	8.6%
Shanghai SE Comp	3,154	3,122	1.0%	2.9%	6.0%
Nikkei	38,787	38,920	-0.3%	4.6%	15.9%
Petrol (Brent)	84.10	83.98	0.1%	10.0%	10.0%
Altın	2,415	2,377	1.6%	1.0%	17.1%

En Çok Yükselen & Düşenler (BIST 100)

	Hisse Kodu	Son Kapanış	Gün Değ.	Hacim, TRY bin
En çok yükselenler				
İş G.M.Y.O.	ISGYO	17.89	7.4%	860,925
İş Yatırım	ISMEN	39.00	6.4%	599,560
Akbank	AKBNK	62.90	6.3%	6,800,494
Doğan Holding	DOHOL	15.67	6.2%	1,541,668
Garanti Bankası	GARAN	94.15	6.0%	2,896,166
Türk Hava Yolları	THYAO	323.50	5.4%	14,850,077
En çok düşenler				
Galata Wind Enerji	GWIND	28.98	-2.5%	354,109
Bien Yapı Ürünleri	BIENY	42.10	-1.7%	88,748
Biotrend Çevre Ve Enerji Yatırımları	BIOEN	20.20	-1.6%	322,357
Bosch Fren Sistemleri	BFREN	991.00	-1.2%	137,251
Çan2 Termik	CANTE	17.92	-1.0%	325,539
Europower Enerji Ve Otomasyon Teknolojileri	EUPWR	144.40	-1.0%	219,037

5 Yıllık Ülke Risk Primi (CDS) (baz puan)



günlük bülten

Piyasa yorumu:

Bu sabah karışık açılış ve sonrasında 10500 – 10800 arasında işlem aktivitesi bekliyoruz.

Cuma günü endeks +3.14% değişimle 10643,58 seviyesinde kapattı. İşlem hacmi yüksek seviyede gerçekleşti.

Günlük Bültenimizin ilerleyen sayfalarında detaylı şekilde görebileceğiniz Seçilmiş İndikatörler Puanlama Sistemimize göre bugün öne çıkan ilk 5 hisse senedi: **AKFGY, ALBRK, BIOEN, ECILC ve EREGL**. [İlgili sayfada sistemimizin metodolojisini ve uyarı notunu okumanızı önemle belirtmek isteriz.](#)

Önemli hatırlatma: Strateji ve Araştırma Bölümü olarak yaptığımız tüm kapsamlı analizlerimize denizyatirim.com adresi üzerinde yer alan Analiz-Araştırma Raporları sekmeleri üzerinden 7/24 geriye dönük değerlendirmemiz de dahil olmak üzere "Müşteri Girişi" yaparak ulaşabilirsiniz.

Bugünün haberleri:

Piyasa gelişmesi

- Ons Altın & Gümüş ETF İşlemleri:** Reel faizlerin gerilediği dönemde ons altın tarafında ETF talebi gözlemlendi

Hisse senetleri

- KCHOL:** 1Ç24 tahminlerimiz
- FROTO:** 1Ç24 tahminlerimiz
- VESBE & VESTL:** 1Ç24 tahminlerimiz
- GENIL:** Genject Sağlık Ürünleri ve Kimya Sanayi ve Ticaret A.Ş.'deki hisse oranının artması / olumlu
- MEDTR:** Muğla Eğitim ve Araştırma Hastanesi Tarafından Yapılan İhalenin 13.922.511,60 TL'si (Tamamı) Anlaşma Hükümleri Dahilinde Şirket Uhdesinde Kalmıştır / olumlu
- BIOEN:** 4Ç23 Bilanço değerlendirmesi / nötr
- SAHOL:** Sabancı Renewables Inc. Cutlass Solar II Projesi'nin tamamlanması ve finansman yapısı / olumlu
- AKSA:** Akkök Holding, hidrojen tankları üretecek, ilk müşteri Ford Otosan / sınırlı olumlu

Piyasalarda bugün

Küresel risk iştahındaki canlılık, gerek geride kalan hafta nezdinde gerekse yeni hafta başlangıcı ile birlikte devam ediyor. 17 Mayıs kapanışı ile birlikte global hisselerdeki kazançlar dördüncü haftasına taşındı ve %1.65 yükseliş sergiledi. Benzer durum ABD hariç sepette %1.78, gelişmekte olan ülke varlıklarında %2.63 ve MSCI TR endeksinde %5.45'lik haftalık performanslar ile fazlasıyla geçerli. Dolar endeksinin %1'e yakın değer kaybı sergilemesi, FX çaprazlarında GOÜ varlıklarına alım talebi getirirken, emtia tarafında ons altın ve petrolün de akışa katılım göstermesi, alım dalgasının kuvvetlenmesine imkan tanıyor. Haftalık bazda %2 yükselen ons altın, bu sabah jeopolitik gelişmelerin de etkisiyle \$2440 seviyesini yukarı yönde test etti.

Yerel varlıklarda tüm bu iyimser akışın etkileri, son zamanlarda olduğu üzere, çok daha fazla hissedildi. BIST 30 şirketleri etrafındaki yabancı pozisyonlanması ve yüksek ilgide herhangi bir değişiklik yok. BIST 100 endeksinin %4.16 yükseldiği haftada, XBANK'ın performansı %8.30, XUSIN'in ise %1.45 oldu. CDS, %-5.25 ile 268bp seviyesinde kapanış gerçekleştirdi. 10 Mayıs haftasında yabancı yatırımcı ilgisinin gözlemlendiği 10y vadeli tahvil faizi ise +39bp ile %27.62'de izlendi. Lira, 4 haftadır USD karşısında değer kazanıyor.

Bu sabah spot Asya ve vadeli endekslerdeki görüntü olumlu bir tabloya işaret ediyor. Dow Jones endeksinin 128 yıllık tarihinde ilk kez >40k şeklinde kapanış yapmasının yarattığı iyimserlik Asya endekslerine de yansımış durumda. İran Cumhurbaşkanı Raisi ve Dışişleri Bakan'ının helikopter kazasında hayatlarını kaybetmesi şu aşamada fiyatlamalara negatif yönlü bir etkide bulunabilmiş değil. Kısmen ons altındaki güçlü talebin korunduğunu görüyoruz ki bunun da konu ile ne ölçekte alakalı olduğunu sorgulamak fazlasıyla hakkımız. İran halkına başsağlığı diliyoruz. Tüm bu gelişmelerin piyasalara etkisi üzerine herhangi bir yorumumuz, uzmanlığımızın farklı konular üzerinden şekillenmesi nedeniyle yok.

ABD'de izlenen zayıf veri akışının yansımalarını Citi'nin sürpriz endeksi üzerinden de teyit etmek mümkün. -23.20 ile Ocak 2023'ten bu yana en düşük seviyesine gerileyen endeks, beklentilerin gerisinde kalan makro verilerin toplulaştırılmış halini ifade ediyor. Bu da risk iştahının Fed'e yönelik faiz indirimi beklentileri üzerinden canlı kalmasını ve oynaklığın azalmasını sağlıyor. Cuma günü kapanışı ile birlikte VIX oynaklık endeksi, <12.00 şeklinde ve Kasım 2019'dan bu yana en düşük noktaları işaret etmekte.

Piyasa gelişmesi

Ons Altın & Gümüş ETF İşlemleri: Reel faizlerin gerilediği dönemde ons altın tarafında ETF talebi gözlemlendi

Haftalık değişim/yorum: Hesaplamalarımıza göre, ETF'ler ons altında geride kalan hafta içerisinde +0.6 milyar dolar ile takip edilirken, gümüşte ise söz konusu rakam -0.1 milyar dolar pozisyonlanma ile karşımıza çıktı. Mayıs ayı işlemleri kısa ve uzun vade açısından ayrıışan bir tabloyu karşımıza çıkarıyor. Son 10 yıl ortalamasında %-0.21, 5 yılda ise %+0.40 ons altın değişimleri görüyoruz.

2024'e ait düşüncelerimize yönelik değerlendirmelerimizi 10 Ocak 2024 tarihinde yayımladığımız Strateji Raporumuz ile aşağıdaki şekilde belirtiyoruz:

2024 yılına ait ortalama fiyat beklentimizi \$2035 (2023 beklentimiz \$1945 ortalama, gerçekleşen \$1943 ortalama) seviyesinde belirliyoruz. Söz konusu yaklaşımımıza temel oluşturan gerekçelerimizde ise önemli bir değişiklik henüz bulunmuyor: i) global faiz hadlerindeki tepe noktaya gelindiğini ve faiz indirimlerinin tartışmaya açıldığını görüyoruz ii) ETF'lerin son 3 yılda 36 milyar dolar satış gerçekleştirmesi iii) riskli varlıklara yönelimin yılın ikinci yarısına sarkma ihtimaline karşı başta ons altın olmak üzere değerli metallerdeki yükseliş beklentimizi 2024 ve özellikle de 2025'te devreye almamız iv) Amerikan para politikasının kademeli gevşeme aşamasına girmek üzere olduğunu düşünmemiz gerekçe olarak gösterilebilir.

Kısa vadeli işlemlerde \$2350-2300-2200-2160/50 destek, \$2430 ise direnç bölgesi olarak yakından izlenebilir. Uzun vade yatırımcılar açısından altın ve gümüş özelinde emtia piyasası pozitif düşüncelerimizi orta katsayı ile de olsa muhafaza ediyoruz.

Şirket haberleri

KCHOL: 1Ç24 tahminlerimiz

Enflasyon Muhasebesi uygulamasının BIST'e kote şirketlerin büyük çoğunluğunda yürürlüğe girmesi nedeniyle Araştırma kapsamımızdaki şirketler için alışıktığımız düzen ve kapsamda kar tahminleri yapamadığımızı, 4Ç rakamlarında olduğu üzere, bu dönem özelinde de bir kez daha hatırlatmak isteriz.

Öncelikle, tahminlerimizin enflasyon muhasebesinin etkilerini içerdiğini belirtelim. 1Ç24 dönemi görünümünden bahsetmek gerekirse; güçlü seyreden otomotiv segmentinin, Holding'in finansallarına olumlu yansımalarının olabileceğini, ancak, parasal kayıp kazanç kaleminin ise önceki döneme benzer şekilde net kar açısından baskılayıcı konumda kalmaya devam edebileceğini tahmin ediyoruz.

Beklentimiz, Şirket'in 4.569 milyon TL net kar kaydedebileceği yönünde. Şirket 1Ç24 finansallarını 23 Mayıs tarihinde açıklayacak. Hatırlatmak gerekirse, Koç Holding, 1Ç23 döneminde ise TMS 29 etkileri hariç bırakıldığında 16.772 milyon TL net kar açıklamıştı.

Koç Holding için 12-aylık hedef fiyatımız 235,00 TL seviyesinde bulunurken, önerimiz AL yönünde. Hisse, yılbaşından itibaren BIST 100 endeksinin %27 üzerinde performans sergilemiştir. Geriye dönük 12 aylık verilere göre hisse 8,4x F/K ve 1,5x PD/DD çarpanlarından işlem görmektedir.

FROTO: 1Ç24 tahminlerimiz

Enflasyon Muhasebesi uygulamasının BIST'e kote şirketlerin büyük çoğunluğunda yürürlüğe girmesi nedeniyle Araştırma kapsamımızdaki şirketler için alışıktığımız düzen ve kapsamda kar tahminleri yapamadığımızı, 4Ç rakamlarında olduğu üzere, bu dönem özelinde de bir kez daha hatırlatmak isteriz.

Öncelikle, tahminlerimizin enflasyon muhasebesinin etkilerini içerdiğini belirtelim. 1Ç24 dönemi görünümünden bahsetmek gerekirse; yıl başlangıcında engelli bireylerin araç alımına getirilen vergi istinasının etkileriyle bu çeyrekte reel büyüme beklemekteyiz. OSD ile paylaşılan verilere göre, Şirket, Ocak-Mart 2024 döneminde 2 milyar USD'lik 89.971 araç ihracatı gerçekleştirmiştir. Bu dönemde ODMD ile ise 21.751 adet araç satışı gerçekleştirdiği bilgisi paylaşılmıştır.

Beklentimiz, Şirket'in 128.340 milyon TL satış geliri, 11.278 milyon TL FAVÖK ve 8.933 milyon TL net kar kaydedebileceği yönünde. Şirket, 1Ç24 finansallarını 21 Mayıs tarihinde açıklamayı planlıyor. Hatırlatmak gerekirse, Ford Otomotiv, 1Ç23 döneminde ise TMS 29 etkileri hariç bırakıldığında 66.302 milyon TL satış geliri, 6.715 milyon TL FAVÖK ve 5.353 milyon TL net kar açıklamıştı.

Ford Otomotiv için 12-aylık hedef fiyatımız 1.158,70 TL seviyesinde bulunurken, önerimiz AL yönünde. Hisse, yılbaşından itibaren BIST 100 endeksinin %22 üzerinde performans sergilemiştir. Geriye dönük 12 aylık verilere göre hisse 8,6x F/K ve 11,3x FD/FAVÖK çarpanlarından işlem görmektedir.

VESBE & VESTL: 1Ç24 tahminlerimiz

Enflasyon Muhasebesi uygulamasının BIST'e kote şirketlerin büyük çoğunluğunda yürürlüğe girmesi nedeniyle Araştırma kapsamımızdaki şirketler için alışıktığımız düzen ve kapsamda kar tahminleri yapamadığımızı, 4Ç rakamlarında olduğu üzere, bu dönem özelinde de bir kez daha hatırlatmak isteriz.

Öncelikle, tahminlerimizin enflasyon muhasebesinin etkilerini içerdiğini belirtelim. 1Ç24 dönemi görünümünden bahsetmek gerekirse; yurt içi beyaz eşya talebi ücret artışları ve öne çekilen talebin etkisiyle güçlü seyrederken, yurt dışı talep özellikle AB dışı ihracat pazarlarındaki yavaşlama ve Kızıldeniz'deki sorunlar ile yüksek baz etkisi nedeniyle daraldı. TV segmentinde ise hem yurt içi hem de yurt dışı görece daha zayıf seyir izledi.

Beklentimiz, Vestel Beyaz Eşya'nın 14.236 milyon TL satış geliri, 1.532 milyon TL FAVÖK ve 479 milyon TL net kar; Vestel Elektronik'in ise 25.927 milyon TL satış geliri, 2.573 milyon TL FAVÖK ve 133 milyon TL net kar kaydedebileceği yönünde. Enflasyon muhasebesi uygulaması ile hayatımıza giren parasal kayıp kazanç kaleminin ise önceki dönemle benzer şekilde net kar rakamları açısından destekleyici konumda kalmaya devam edebileceğini düşünüyoruz. Hatırlatmak gerekirse, Vestel Beyaz Eşya, 1Ç23 döneminde TMS 29 etkileri hariç bırakıldığında 9.788 milyon TL satış geliri, 792 milyon TL FAVÖK ve 415 milyon TL net kar; Vestel Elektronik ise 16.915 milyon TL satış geliri, 1.154 milyon TL FAVÖK ve 64 milyon TL net zarar açıklamıştı.

Vestel Beyaz Eşya ve Vestel Elektronik için 12-aylık hedef fiyatlarımız sırasıyla 29,00 TL ve 118,00 TL seviyelerinde bulunurken, önerimiz her iki hisse senedi için de AL yönünde. VESBE ve VESTL, yılbaşından itibaren sırasıyla BIST 100 endeksinin %3 ve %50 üzerinde performans sergilemiştir.

GENIL: Genject Sağlık Ürünleri ve Kimya Sanayi ve Ticaret A.Ş.'deki hisse oranının artması / olumlu

Şirket, hali hazırda %80,40 oranında hissedar olduğu Genject Sağlık Ürünleri ve Kimya Sanayi ve Ticaret A.Ş.'nin ("Genject"), %16,00 oranındaki payı 17.05.2024 tarihinde yapılan sözleşmeyle Sayın Bülent Battal'dan satın alınmıştır. İşbu işlem sonucunda Bülent Battal'ın sahip olduğu 3.400.000,00 TL nominal tutardaki hisselerin tamamı 14.500.000,00 TL bedelle satın alınmış ve Sayın Bülent Battal'ın Genject'te herhangi bir ortaklığı kalmamıştır. İşlem sonucunda şirketimizin Genject'teki hissedarlık oranı %96,40 oranına çıkmıştır.

- Edinilen Finansal Duran Varlığın Faaliyet Konusu: Şırınga Üretimi
- Edinilen Finansal Duran Varlığın Sermayesi: 21.250.000
- Edinme Koşulları: Vadeli
- Vadeli ise Koşulları: Peşinat Ödemesi ve Sekiz Eşit Taksit Halinde
- Edinilen Payların Nominal Tutarı: 3.400.000,00
- Toplam Tutar: 14.500.000,00

İlgili gelişmeyi GENIL payları açısından olumlu olarak değerlendiriyoruz.

MEDTR: Muğla Eğitim ve Araştırma Hastanesi Tarafından Yapılan İhalenin 13.922.511,60 TL'si (Tamamı) Anlaşma Hükümleri Dahilinde Şirket Uhdesinde Kalmıştır / olumlu

Bu açıklamada bahsi geçen ve Şirket uhdesinde kalan 13.922.511,60 TL'lik (tamamı) ihale konusuna ilişkin olarak Şirket Yönetim Kurulu tarafından daha önce 13/05/2024 tarihli karar ile SPK'nın II-15.1 Özel Durumlar Tebliği'nin 6.maddesi kapsamında içsel bilginin açıklanmasının ertelenmesi kararı verilmiştir.

Söz konusu erteleme kararı;

- Şirket'in ihaleye teklif vermesi durumunun kamuoyu tarafından bilinmesinin rekabet şartları vb. hususlarda "meşru çıkarlarının zarar görmesine" neden olabileceği,
- Bu aşamada yapılacak bir özel durum açıklanmasının Şirket'in ve dolayısıyla ortaklarının çıkarlarına hanel getirebileceği,
- Ertelemenin yatırımcıların yanıltılması riski oluşturmadığı,
- Erteleme süresince bu bilginin gizliliğinin korunması için konunun şirket içerisinde sadece ilgili ve halihazırda içsel bilgi erişim listesinde bulunan kişilerle paylaşılacağı ve söz konusu kişilerin gizliliğe riayet konusunda özel olarak uyarıldığı,

SPK Tebliği çerçevesinde alınmış olup erteleme sebepleri ortadan kalkar kalkmaz işbu açıklama yapılmaktadır.

Şirket'in uhdesine kalan 13.922.511,60TL'lik ihale tutarı 2023 yılı brüt satış gelirinin %0,96'sına denk gelmektedir. İlgili haberi MEDTR payları açısından olumlu olacağını düşünüyoruz.

BIOEN: 4Ç23 Bilanço değerlendirmesi / nötr

Enflasyon muhasebesi uygulanmış verilere göre, Biotrend Enerji, 2023 yılında 2.233 milyon TL satış geliri, 456 milyon TL FAVÖK ve 948 milyon TL net kar açıkladı. Muhasebe değişikliği nedeniyle 2023 yılı finansallarında, parasal kazanç/kayıp kalemi altında 992 milyon TL'lik olumlu etki oluştu. Enflasyon muhasebesi etkilerini içeren 2023 yılı satış geliri hafif daralırken, FAVÖK tarafında ise daha sert daralma görüldü. Parasal kaybın da etkisiyle net kar tarafında kayda değer artış gerçekleşti.

Deniz Yatırım Strateji ve Araştırma Bölümü olarak, bu çeyrek özelinde, enflasyon muhasebesi uygulamasının yaratacağı muhtemel kafa karışıklığının önüne geçmek ve olabildiğince en sağlıklı şekilde finansallara yaklaşabilmek adına YP raporlama yapan şirketler dışındaki gruba yönelik herhangi bir tahmin paylaşımında bulunmamıştık. Finansal sonuçların hisse performansı üzerinde nötr bir etki yaratacağı düşüncesindeyiz.

SAHOL: Sabancı Renewables Inc. Cutlass Solar II Projesi'nin tamamlanması ve finansman yapısı / olumlu

Şirket'in Sabancı İklim Teknolojileri A.Ş. üzerinden %100 oranında hissedar olduğu Sabancı Renewables Inc. tarafından ABD'de gerçekleştirilen 272 MW kurulu gücündeki Cutlass II Güneş Enerjisi Santrali projesi öngörülen hedef tarihinden önce tamamlanarak tam kapasite ile 17 Mayıs 2024 tarihinde devreye alınmıştır.

Ayrıca, 15 Kasım 2023 tarihinde kamuya duyurulan finansman sözleşmeleri kapsamında, 184 milyon USD tax equity (vergi avantajlı sermaye) yatırımının fonlanması 17 Mayıs 2024 tarihi itibarıyla tamamlanmış ve eş zamanlı olarak çeşitli bankalardan alınan mevcut inşaat kredileri uzun vadeli proje finansman kredisine dönüştürülmüştür. Devreye alınan Cutlass II Güneş Enerjisi Santrali yıllık bazda 15 milyon USD seviyesinde FAVÖK yaratması hedeflenmektedir.

Sabancı Renewables Inc.'in ABD'deki ikinci yatırımı olan ve başarılı bir şekilde finansmanı tamamlandığı 29 Mart 2024 tarihinde kamuya duyurulan 232 MW güneş ve 60 MW depolama kapasiteli Oriana Güneş Enerjisi Santrali projesi de planlandığı şekilde ilerlemekte olup, 2025 yılının ikinci çeyreğinde devreye alınması hedeflenmektedir. Her iki projenin devreye alınmasıyla birlikte Sabancı Renewables Inc. ABD'de toplam 504 MW'lık yenilenebilir enerji portföyüne ulaşacak olup, toplam kapasitenin daha da artırılması yönünde çalışmalarına devam edilmektedir.

Yatırımın planlanandan önce devreye alınması ve devam eden yatırımları dolayısıyla SAHOL payları açısından olumlu olarak değerlendiriyoruz.

AKSA: Akkök Holding, hidrojen tankları üretecek, ilk müşteri Ford Otosan / sınırlı olumlu

Karbon elyaf üretiminde sadece Türkiye'de değil dünya pazarlarında da stratejik büyüklüğe sahip olan Akkök Holding şirketlerinden Aksa Akrylic, yeni yatırımı ile hidrojen tankları üretecek. Ağır vasıtalarda kullanılacak çevreci yakıt tanklarının ilk müşterisi de Ford Otosan oldu. 2023'te 4 milyar dolarlık ciro yakalan dev holding, bu yıl 340 milyon dolarlık yatırıma daha imza atacak. Akkök, ciroda yüzde 50, ihracatta yüzde 10 büyüme hedefliyor.

Basınla bir araya gelen Akkök Holding CEO'su Gökşin Durusoy, kimya, ileri malzeme teknolojileri, enerji ve gayrimenkul sektörlerinde yer aldıklarını anımsatarak, tüm bu alanlarda derinleşeceklerini, Türkiye'ye önemli ithal ikamesi sağlayacak ürünleri pazarla buluşturacaklarını söyledi.

Aksa'nın kendi Ar-Ge'si ile karbon elyaf ürettiğini, bunun dünyaca ünlü kimya şirketi Dow'un dikkatini çekerek 2012'de dev bir ortaklık sağlandığını anımsatan Gökşin Durusoy, şunları söyledi: "Deprem sonrasında üretimimizin önemi Uzay ve havacılık, savunma sanayi ve balık çiftliklerinde ileri malzeme olarak kullanılacak yeni bir yatırımımız var. 20 milyon dolar, 2025 yılında üretimi başlayacağız. Teknik elyaflar alanında 45 milyon dolarlık bir yatırımımız var. Ayrıca Akkim'de epoksi yatırımımız bu sene son çeyrekte devreye girecek. 130 milyon dolarlık bu yatırım ile Türkiye ilk defa epoksi üretmiş olacak. Türk ekonomisine 200 milyon dolar ithal ikamesi sağlayacak. Akcoat ve Epsilon Kompozit şirketlerimizin yatırımları devam ediyor. Biliyorsunuz hidrojen kullanan araçlar dönemi başladı. Bu kapsamda hidrojen tankları üreteceğiz. İlk müşterimiz olarak ağır vasıta için Ford Otosan'la birlikte çalışıyoruz. 2028-2030 arasında ürettiğimiz karbon elyafın yarısı hidrojen tanklarına gidecek."

İlgili gelişmeyi AKSA payları açısından sınırlı olumlu olarak değerlendiriyoruz.

Haber için link | [Ekonomim](#)

KAP haberleri

Genel Kurullar						
1.hafta						
29 Nisan 2024 Pazartesi	30 Nisan 2024 Salı	01 Mayıs 2024 Çarşamba	02 Mayıs 2024 Perşembe	03 Mayıs 2024 Cuma	04 Mayıs 2024 Cumartesi	05 Mayıs 2024 Pazar
GENIL / 10:00	IHLAS / 09:00		GUBRF / 10:00	KRTEK / 10:30		
DARDL / 11:00	AKSGY / 10:00		KSTUR / 10:30	TARKM / 1030		
SAHOL / 11:00	LINK / 14:00		TCELL / 10:30	METUR / 11:00		
DAPGM / 13:00	BOBET / 14:00		ULKER / 11:00	SKBNK / 11:00		
KUVVA / 14:00	BMSTL / 14:00		ORMA / 14:00	TSPOR / 14:00		
KBORU / 14:00	MARBL / 15:00			AKENR / 14:00		
	GOLTS / 15:00					
2.hafta						
06 Mayıs 2024 Pazartesi	07 Mayıs 2024 Salı	08 Mayıs 2024 Çarşamba	09 Mayıs 2024 Perşembe	10 Mayıs 2024 Cuma	11 Mayıs 2024 Cumartesi	12 Mayıs 2024 Pazar
	KRGYO / 14:00		KONYA / 11:00	BASCM / 11:00		YGGYO / 11:00
			MEDTR / 11:00	FLAP / 11:00		
			ONCSM / 14:00			
3.hafta						
13 Mayıs 2024 Pazartesi	14 Mayıs 2024 Salı	15 Mayıs 2024 Çarşamba	16 Mayıs 2024 Perşembe	17 Mayıs 2024 Cuma	18 Mayıs 2024 Cumartesi	19 Mayıs 2024 Pazar
MPARK / 10:00	BANVT / 11:00	CEMAS / 09:00	GOODY / 10:00	AKFGY / 10:00		
PNLSN / 11:00	AYEN / 14:00	EKGYO / 10:00	DZGYO / 11:00	KLMSN / 10:00		
TKFEN / 14:00	ALGYO / 15:00	TGSAS / 10:00	SOKIM / 14:00	MANAS / 10:00		
		TRCAS / 10:00		LUKSK / 11:00		
		GENTS / 11:00		SUWEN / 14:00		
		ALCAR / 15:00		EGPRO / 15:00		
4.hafta						
20 Mayıs 2024 Pazartesi	21 Mayıs 2024 Salı	22 Mayıs 2024 Çarşamba	23 Mayıs 2024 Perşembe	24 Mayıs 2024 Cuma	25 Mayıs 2024 Cumartesi	26 Mayıs 2024 Pazar
TATEN / 11:00	RNPOL / 11:00	ECILC / 09:00	FORMT / 09:30	AKSUE / 10:00		
DOBUR / 13:00	LMKDC / 12:00	PRZMA / 12:00	SAFKR / 10:00	DOGUB / 11:00		
		ECZYT / 13:00	EDIP / 11:00	BIGCH / 14:00		
		AGYO / 14:00		GRSEL / 14:00		
		INTEM / 15:00		ERBOS / 15:00		
				THYAO / 15:00		
				YUNSA / 15:00		
5.hafta						
27 Mayıs 2024 Pazartesi	28 Mayıs 2024 Salı	29 Mayıs 2024 Çarşamba	30 Mayıs 2024 Perşembe	31 Mayıs 2024 Cuma	01 Haziran 2024 Cumartesi	02 Haziran 2024 Pazar
BRLSM / 10:30	ATEKS / 11:00	10:00 / VESTL	IHLAS / 09:00	CMBTN / 09:30		
KCAER / 10:30	GRNYO / 11:00	11:00 / HATEK	DYOBY / 09:30	PNSUT / 09:30		
OSMEN / 11:00	TURGG / 11:00	11:00 / MRSHL	ASTOR / 10:00	YGYO / 10:00		
ZOREN / 13:00	TMPOL / 11:30	12:30 / VESBE	ISBIR / 10:00	AYCES / 11:00		
BRSAN / 14:00	EGEEN / 13:00	14:00 / DMSAS	KARDEMİR / 10:00	ORGE / 11:00		
ALARK / 15:00	OZKGY / 14:00		SDTTR / 10:00	TRGYO / 11:00		
	BURCE / 14:00		SMRTG / 10:30	CMEN / 11:30		
	YAYLA / 14:00		HDFGS / 11:00	YYAPI / 11:30		
	SAYAS / 15:00		VKING / 11:30	YESIL / 13:30		
	BURVA / 15:30		BOSSA / 14:00	GLBMD / 14:00		
			SANFM / 14:00	PETUN / 14:30		
			VAKKO / 14:00	SARKY / 14:30		
			YYLGD / 14:00	CVKMD / 15:00		
			PINSU / 14:30			

Kaynak: Deniz Yatırım Strateji ve Araştırma, KAP

KAP HABERLERİ	
Hisse	Haber
ADEL	Finansal Takvim; Şirketin 01.01.2024 – 31.03.2024 dönemine ait konsolide olmayan finansal tabloları, bunlara ilişkin açıklama ve dipnotları 21.05.2024 tarihinde kamuya açıklanması planlanmaktadır.
AGHOL	2024 1. Çeyrek Finansal Takvim; Şirketin 2024 yılı 1. çeyrek Finansal Sonuçları 24.05.2024 Cuma günü KAP 'ta yayınlanacaktır.
KAYSE	2024/2025 kampanya döneminde sözleşmeli üretim kapsamında çiftçilere ödenecek olan avansların tarih ve miktarlarının belirlenmesi; Şeker üretiminde hammaddenin olarak kullanılan pancarnın, üretimini gerçekleştiren çiftçilerin, üretim süreçlerine destek vermek amacıyla her yıl düzenli olarak yapılan avans ödemelerine ilişkin, 2024-2025 kampanya dönemi avans ödeme takvimi belirlenmiştir. Buna göre 2024-2025 kampanya döneminde; -Ekim avansı olarak dekara 110 TL, -Çapa avansı olarak 10-11.06.2024 tarihlerinde ton başına 100 TL, -Kurban bayramı avansı olarak 10-11.06.2024 tarihlerinde ton başına 25 TL, -1. Sulama avansı olarak 11-12.07.2024 tarihlerinde ton başına 90 TL, -2. Sulama avansı olarak 15-16.08.2024 tarihlerinde 75 TL, -3. Sulama avansı olarak 12-13.09.2024 tarihlerinde ton başına 50 TL, -Motorin avansı olarak ton başına 4,5 Litre, ödenmesine karar verilmiştir.
KLSE	Irak İştiraki Al-Sadaf Porselen'de Üretime Başlanılması; Şirket, Aralık 2023'te sermayesine %49 oranında iştirak ettiği Irak olan Al-Sadaf Porselen şirketinin Kerkük ilindeki fabrikasında, 19 Mayıs 2024 tarihinde üretime başlayacak. Yıllık 2,5 milyon m2 mat ve parlak porselen plaka üretim kapasitesine sahip üretim tesisinde, ilk etapta, Irak pazarının ihtiyaç duyduğu 60x120 cm ve 60x60 cm ölçülerindeki 8 seride porselen karo üretimi yapılacaktır. Yeni yatırımla, Irak pazarında Kalebodur markasının bilinirliğinin artırılması, Türkiye'den tedarik edilecek diğer ürünlerle kalıdrac etkisinin yaratılması hedeflenmektedir. Irak'taki yerel üretimin, başlangıçta, net satışlara katkısının yıllık yaklaşık 20 milyon USD olması beklenmektedir. Mevcut yıllık 2,5 milyon m2 üretim kapasitesinin pazanın ihtiyaçları doğrultusunda önümüzdeki süreçte 7 milyon m2'ye çıkartılarak, ürün ebat ve serilerinin daha da zenginleştirilmesi planlanmaktadır. Şirket, Türkiye'de kurulu yılda 56 milyon m2 üretim kapasitesiyle ülkemizin 1., Avrupa'nın 5., dünyanın da 17. en büyük seramik kaplama malzeme üreticisidir.
TCELL	Turktell Bilişim Servisleri A.Ş. Sermaye Artışı; Şirket %100 bağlı ortaklığı Turktell Bilişim Servisleri A.Ş.'nin ("Turktell") sermayesi 5.000.000.000 TL artırılarak 7.974.076.134 TL'ye çıkarılmıştır. Bu çerçevede şirket tarafından yeni pay alma haklarının tamamı kullanılarak sermaye artırımına katılmak suretiyle şirket esas sözleşme hükümlerine uygun olarak sermayenin 1/4'ü tescilden önce peşin ödenmiş olup, kalan tutar 24 ay içinde ödenecektir.
ZOREN	: Bağlı Ortaklığı Zorlu Yenilenebilir Enerji Anonim Şirketi'nin Halka Arz Başvurusu; 21.02.2024 ve 22.02.2024 tarihli özel durum açıklamaları kapsamında; Şirketin %100 bağlı ortaklığı Zorlu Yenilenebilir Enerji A.Ş.'nin bir kısım paylarının halka arzına ilişkin Sermaye Piyasası Kurulu nezdinde inceleme süreci devam eden İzaahname onayı başvurusu, Zorlu Yenilenebilir'in 17.05.2024 tarihli yönetim kurulu kararı ile, Zorlu Yenilenebilir çıkarılmış sermayesinin 2.695.000.000,00 TL'den 3.020.000.000,00 TL'ye çıkarılması nedeniyle artırılabilecek 325.000.000,00 TL nominal değerli 325.000.000 adet B grubu pay ile Şirketin aynı tarihli yönetim kurulu kararı ile Zorlu Yenilenebilir sermayesinde sahip olduğu 275.000.000,00 TL nominal değerli 275.000.000 adet B grubu pay olmak üzere toplam 600.000.000,00 TL nominal değerli 600.000.000 adet B grubu paylarının halka arzı olarak güncellenmiştir

Kaynak: Deniz Yatırım Strateji ve Araştırma, KAP

Teknik yorum

BIST 100 endeksi

Cuma günü endeks +3.14% değişimle 10643,58 seviyesinde kapattı. İşlem hacmi yüksek seviyede gerçekleşti. Endeks kritik direnç bandı 10350 – 10400 üstünde ivme kazandı ve günü sert yükselişle tamamladı. Endekste yeni hedef / direnç olarak 10800 takip ediyoruz ve bu seviyeden gelecek kar realizasyonlarını doğal karşılıyoruz. Kısa vadeli pozisyonlarda ilk destek 10400, ana destek ve zarar kes seviyesi 10050 olarak güncelliyoruz. 5 g Ort. 10270.31 22 g. Ort. 10027.28 seviyesindedir. Destek olarak 10400 ve 10500, direnç olarak 10800 takip ediyoruz. Bu sabah karışık açılış ve sonrasında 10500 – 10800 arasında işlem aktivitesi bekliyoruz.



VIOP - X30Y vade teknik analiz

Cuma vadeli endeks günü +3.39% değişimle 12118,75 seviyesinde kapattı. İşlem hacmi yüksek seviyede gerçekleşti. Vadeli endeks kritik direnç seviyesi 11500 üstünde ivme kazanarak günü sert yükselişle tamamladı. Vadeli endekste ilk hedef / direnç 12280 olarak görüyoruz. Kısa vadeli pozisyonlarda ilk destek 12000, ana destek ve zarar kes seviyesi 11500 olarak güncelliyoruz. 5g. Ort. 11715.90 22 g. Ort. 11643,26 seviyesindedir. Destek olarak 11750 ve 12000, direnç olarak ise 12280 seviyelerini takip ediyoruz. Bu sabah karışık açılış ve sonrasında 12000 – 12300 arasında işlem aktivitesi bekliyoruz.



BIST 100 endeks ağırlıkları ve puan katkıları

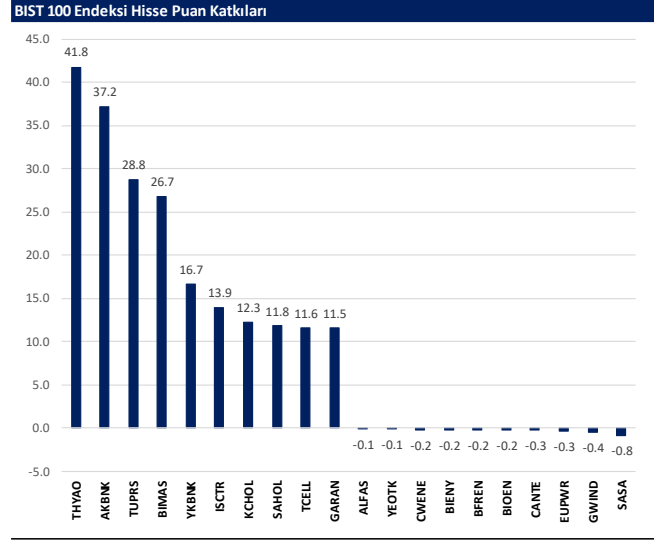
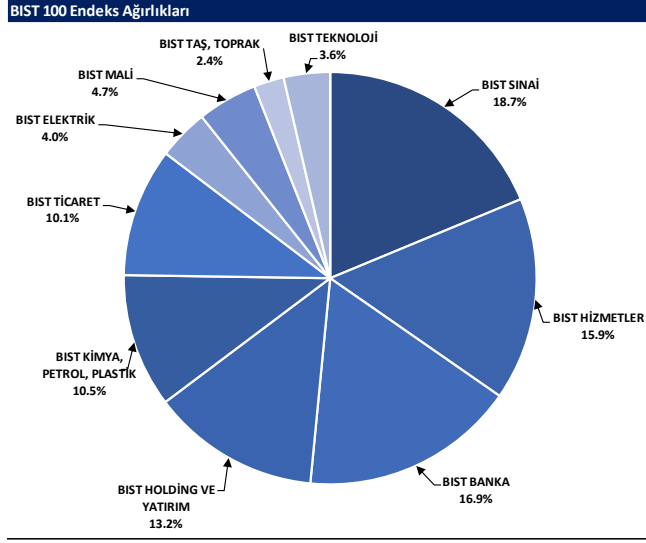

BIST endekslerine ait performanslar

BIST Endeksleri	Endeks Açıklaması	17.05.2024	16.05.2024	Günlük değişim	29.12.2023	Yıl başlangıcından değişim
XU100	BIST 100	10644	10320	3.1%	7470	42%
XU030	BIST 30	11563	11167	3.5%	8021	44%
XU500	BIST 50	9396	9089	3.4%	6572	43%
XBANK	BIST BANKA	14378	13717	4.8%	8717	65%
XUTUM	BIST TUM	12169	11865	2.6%	8577	42%
XUMAL	BIST MALI	12016	11642	3.2%	7988	52%
XD05	BIST 30 AĞIRLIK SINIRLAMALI 10	11820	11419	3.5%	8193	44%
X100S	BIST 100 AĞIRLIK SINIRLAMALI 10	10646	10322	3.1%	7472	42%
XBANA	BIST ANA	31792	31589	0.6%	23113	38%
XBLSM	BIST BİLİŞİM	6059	6041	0.3%	3706	64%
XELKT	BIST ELEKTRİK	609	605	0.8%	452	35%
XFINK	BIST FIN. KIR. FAKTORİNG	4323	4267	1.3%	3198	35%
XGIDA	BIST GIDA, İÇECEK	12669	12447	1.8%	8837	43%
XGMYO	BIST GAYRİMENKUL Y.O.	2921	2899	0.8%	2449	19%
XHARZ	BIST HALKA ARZ	101768	101625	0.1%	79702	28%
XHOLD	BIST HOLDİNG VE YATIRIM	10125	9878	2.5%	6642	52%
XILTM	BIST İLETİŞİM	2211	2142	3.2%	1391	59%
XINSA	BIST İNŞAAT	10199	10088	1.1%	8943	14%
XKAGT	BIST ORMAN, KAĞIT, BASIM	6789	6739	0.7%	5267	29%
XKMYA	BIST KİMYA,PETROL,PLASTİK	14343	13954	2.8%	11439	25%
XKOBI	BIST KOBI SANAYİ	30039	30133	-0.3%	22204	35%
XKURY	BIST KURUMSAL YÖNETİM	8921	8670	2.9%	6264	42%
XMADN	BIST MADENCİLİK	6347	6276	1.1%	5363	18%
XMANA	BIST METAL ANA	17472	17103	2.2%	14826	18%
XMEŞY	BIST METAL EŞYA, MAKİNA	26653	26354	1.1%	18675	43%
XSDA	BIST ADANA	89801	90070	-0.3%	66137	36%
XSANK	BIST ANKARA	18172	17894	1.6%	12998	40%
XSANT	BIST ANTALYA	12550	12538	0.1%	11026	14%
YSBAL	BIST BALIKESİR	10029	10009	0.2%	8036	25%
XSBR	BIST BURSA	20069	19679	2.0%	14349	40%
XSDNZ	BIST DENİZLİ	9934	9985	-0.5%	6224	60%
XSGRT	BIST SİĞORTA	60928	58655	3.9%	33697	81%
XSIST	BIST İSTANBUL	13755	13403	2.6%	9479	45%
XSIZM	BIST İZMİR	15976	15824	1.0%	11311	22%
XSKAY	BIST KAYSERİ	37157	36960	0.5%	28581	30%
XSKOC	BIST KOCAELİ	30762	29921	2.8%	23577	30%
XSKON	BIST KONYA	11821	11596	1.9%	7870	50%
XSPOR	BIST SPOR	4027	3886	3.6%	3668	10%
XSTKR	BIST TEKİRDAĞ	46861	47366	-1.1%	39257	19%
XTAST	BIST TAŞ, TOPRAK	12754	12608	1.2%	10958	16%
XTCRT	BIST TİCARET	24804	23964	3.5%	16660	49%
XTEKS	BIST TEKSTİL, DERİ	4413	4400	0.3%	2994	47%
XTM25	BIST TEMETTÜ 25	14727	14240	3.4%	9394	57%
XTMTU	BIST TEMETTÜ	11269	10949	2.9%	7491	50%
XTRZM	BIST TURİZM	1464	1454	0.7%	997	47%
XTUMY	BIST TUM-100	36092	35815	0.8%	25772	40%
XUHIZ	BIST HİZMETLER	9773	9487	3.0%	6839	43%
XULAS	BIST ULUŞTIRMA	36127	34479	4.8%	24695	46%
XUSIN	BIST SİNAİ	15040	14770	1.8%	11532	30%
XUSRD	BIST SÜRÜDÜRÜLEBİLİRLİK	14430	13960	3.4%	9694	49%
XUTEK	BIST TEKNOLOJİ	14223	14108	0.8%	9541	49%
XYLDZ	BIST YILDIZ	11385	11082	2.7%	8042	42%
XYORT	BIST MENKUL KIYIM Y.O.	4510	4459	1.1%	3385	33%
XYU03	BIST 100-30	19442	19033	2.1%	14042	38%
X10XB	BIST BANKA DİSİ LİKİT 10	12988	12584	3.2%	9883	31%
XAKUR	BIST ARACI KURUMLAR	45305	43909	3.2%	36746	23%
XLBNK	BIST LİKİT BANKA	12741	12167	4.7%	7700	65%
XTKJS	BIST TEKNOLOJİ AĞIRLIK SINIRLAMALI	22204	22061	0.6%	14089	58%

Kaynak: Deniz Yatırım Strateji ve Araştırma, Rasyone

Seçilmiş BIST Endekslerine Ait Günlük Performanslar

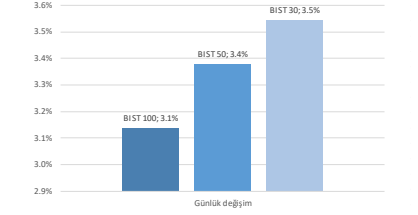

Kaynak: Deniz Yatırım Strateji ve Araştırma Bölümü hesaplamaları, Rasyone

Seçilmiş BIST Endekslerine Ait Günlük Performanslar

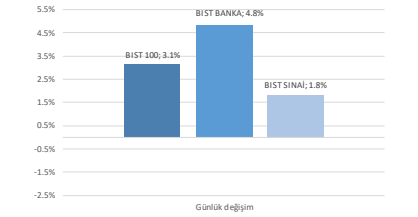

Kaynak: Deniz Yatırım Strateji ve Araştırma Bölümü hesaplamaları, Rasyone

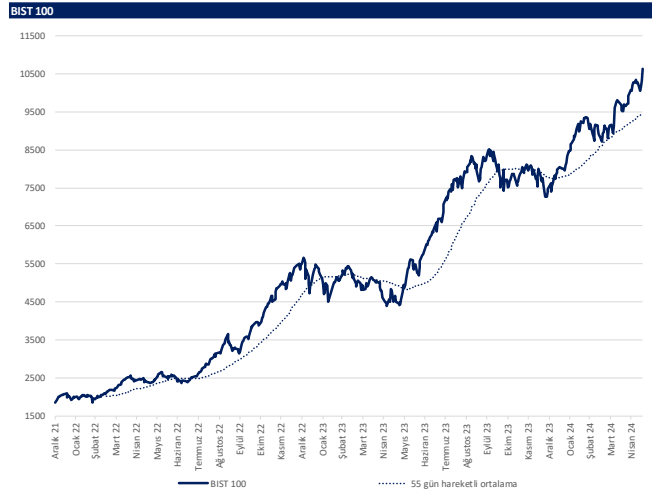

Kaynak: Deniz Yatırım Strateji ve Araştırma, Rasyone

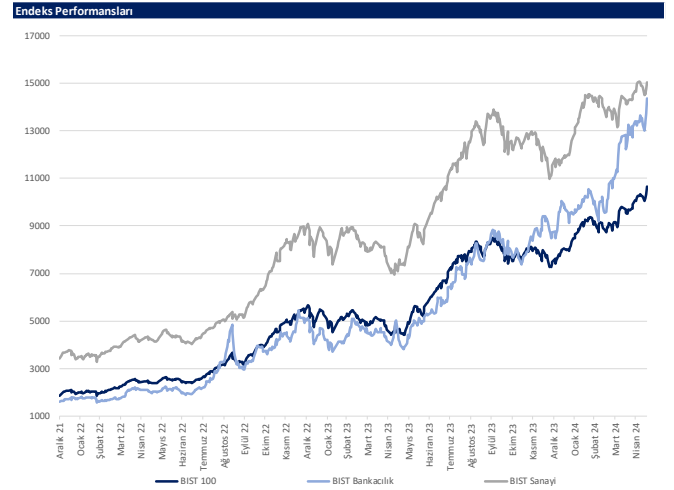

Kaynak: Deniz Yatırım Strateji ve Araştırma, Rasyone

Günlük bazda seçilmiş indikatörler puanlama sistemi



DENİZ YATIRIM STRATEJİ & ARAŞTIRMA | BIST 100 ENDEKSİ GÜNLÜK BAZDA SEÇİLMİŞ İNDİKATÖRLER PUANLAMA SİSTEMİ

Hisse Sembeli	Son Kapama	Önceki gün kapanış	Değişim	İşlem Hacmi (mln)	RSI	MACD	İşlem Hacmi > 3 gün ort.	RSI > 5 gün ort.	RSI < 70.0	RSI > 30.0	MACD > 5 gün ort.	MACD > 0	Son Kapanış > 3 gün ort.	Önceki Puan	Puan
ANKF1	2.42	2.36	2.54%	242.44	60.32	0.02								100.0	100.0
ALBRK	5.30	5.20	1.92%	174.74	67.71	0.17								100.0	100.0
BIOEN	20.20	20.52	-1.56%	322.36	60.26	0.35								100.0	100.0
ECILC	57.40	55.80	2.87%	192.89	62.02	1.30								100.0	100.0
EREGL	46.86	45.60	2.76%	6,803.76	63.86	1.05								100.0	100.0
FROTO	1,207.00	1,202.00	0.42%	1,678.17	67.97	24.33								100.0	100.0
ISGYY	17.89	16.66	7.38%	860.92	68.19	0.22								100.0	100.0
ISMEN	39.00	36.66	6.38%	599.56	67.06	0.84								100.0	100.0
KROMD	28.44	28.00	1.57%	1,578.50	64.14	0.82								100.0	100.0
OTKAR	567.00	561.00	1.07%	258.29	63.68	18.36								100.0	100.0
OYAKC	63.95	62.55	2.24%	1,010.15	62.22	0.41								100.0	100.0
SASA	49.20	49.40	-0.40%	3,841.36	63.34	1.98								100.0	100.0
SKENK	5.06	4.96	2.02%	65.11	0.10									100.0	100.0
SOKM	66.90	64.65	3.48%	912.08	66.32	1.19								100.0	100.0
TSKB	10.73	10.27	4.48%	404.38	66.70	0.29								100.0	100.0
YKBNK	33.90	32.52	4.24%	5,783.92	68.50	1.14								100.0	100.0
AFEF5	208.20	208.00	0.10%	528.93	74.62	10.33								91.0	91.0
AKSEN	44.54	42.94	3.73%	615.53	73.18	1.30								91.0	91.0
ANISGR	107.80	102.90	4.76%	965.44	86.11	5.90								91.0	91.0
ARCLK	188.40	187.80	0.32%	837.14	71.24	7.03								91.0	91.0
COLLA	773.00	753.00	2.66%	429.85	74.98	28.04								91.0	91.0
DOHOL	15.67	14.76	6.17%	1,541.67	72.35	0.38								91.0	91.0
EÇY2T	270.00	260.00	3.85%	265.78	70.42	6.04								91.0	91.0
ISCTR	14.80	14.31	3.42%	745.08	73.33	0.56								91.0	91.0
SAHOL	102.30	99.30	3.02%	2,010.17	77.13	4.55								91.0	91.0
TABDO	174.30	172.10	1.28%	411.13	73.72	7.39								91.0	91.0
TAVHL	237.10	230.00	3.09%	978.55	74.94	10.25								91.0	91.0
TKFEN	56.15	54.40	3.22%	325.34	74.40	2.79								91.0	91.0
TOSAO	300.00	286.75	4.62%	2,312.69	75.22	6.30								91.0	91.0
TTKOM	43.38	41.86	3.63%	897.09	72.58	1.82								91.0	91.0
TTRAK	1,040.00	1,022.00	1.76%	468.29	74.29	32.13								91.0	91.0
TURSG	75.75	72.10	5.06%	417.54	82.05	3.66								91.0	91.0
ULKER	135.50	128.90	5.12%	1,641.88	74.66	4.67								91.0	91.0
AKBNK	62.90	59.15	6.34%	6,800.49	65.14	1.98								87.5	87.5
AKNSX	151.30	150.10	0.80%	226.93	53.86	1.74								87.5	87.5
ALARK	117.20	114.80	2.09%	1,152.09	43.28	2.66								87.5	87.5
ASELS	61.45	60.70	1.24%	2,812.27	55.71	1.00								87.5	87.5
ASTOR	105.00	102.90	2.04%	1,465.54	55.20	1.30								87.5	87.5
BERA	18.80	18.36	2.40%	426.26	50.50	-0.25								87.5	87.5
BOBOT	36.18	35.50	1.92%	140.59	50.45	0.17								87.5	87.5
CHMSA	33.22	32.58	1.96%	416.10	58.58	0.37								87.5	87.5
GUBRF	158.40	150.40	5.32%	3,438.52	52.82	2.04								87.5	87.5
HALKB	17.50	16.74	4.54%	1,483.73	63.29	0.58								87.5	87.5
HEKTS	15.69	15.50	1.23%	1,032.87	48.05	-0.18								87.5	87.5
KAYSE	32.40	32.38	0.06%	137.99	51.03	0.34								87.5	87.5
KCAER	57.90	56.95	1.67%	385.13	52.21	1.07								87.5	87.5
MATK	59.85	59.75	0.17%	2,188.26	50.56	1.77								87.5	87.5
PETKM	20.76	20.26	2.47%	2,127.22	53.95	0.19								87.5	87.5
PGSUS	212.00	202.20	4.85%	3,100.89	66.37	7.22								87.5	87.5
REEDR	43.08	42.94	0.33%	1,997.22	47.95	-2.09								87.5	87.5
SISE	53.25	52.25	1.91%	2,193.52	63.30	1.15								87.5	87.5
THYAO	323.50	307.00	5.37%	14,850.08	59.86	4.19								87.5	87.5
TUPRS	189.10	180.80	4.59%	10,278.94	55.19	2.25								87.5	87.5
VESSR	22.84	22.70	0.62%	166.95	55.52	0.56								87.5	87.5
BTCIM	140.40	139.40	0.72%	446.34	61.95	2.85								78.5	78.5
ENISA	67.70	66.65	1.58%	451.03	71.38	1.97								78.5	78.5
MAVI	98.75	96.00	2.86%	360.80	71.00	4.77								78.5	78.5
TCELL	87.40	84.75	3.13%	2,247.76	79.27	3.26								78.5	78.5
VAİBN	21.40	20.90	2.39%	1,441.96	71.57	1.28								78.5	78.5
AİFAS	89.20	89.25	-0.39%	275.44	62.91	1.45								75.0	75.0
BRSAN	561.00	547.00	2.56%	391.81	39.63	-16.90								75.0	75.0
BRYAT	2,772.50	2,760.00	0.45%	190.53	30.44	-157.70								75.0	75.0
DOAS	295.75	290.50	1.81%	850.29	49.39	-1.36								75.0	75.0
ENERY	186.10	185.80	0.16%	250.69	65.42	4.24								75.0	75.0
İPFR	39.48	38.04	3.79%	114.90	48.23	-0.51								75.0	75.0
KLSER	57.50	57.30	0.35%	140.27	40.35	-1.21								75.0	75.0
KONYA	9,705.00	9,497.50	2.18%	239.31	40.74	-264.69								75.0	75.0
KOZAA	49.20	47.76	3.02%	353.68	48.06	-0.31								75.0	75.0
KQZAL	21.48	21.20	1.32%	1,731.85	39.41	-0.45								75.0	75.0
MGRD5	505.50	485.50	4.12%	1,184.04	68.00	11.83								75.0	75.0
SANAS	73.80	73.70	0.14%	115.21	37.20	-3.05								75.0	75.0
SDTRT	313.75	312.50	0.40%	124.64	40.06	-0.21								75.0	75.0
SMRGT	55.90	55.35	0.99%	252.32	45.52	-0.66								75.0	75.0
TUKAS	7.97	7.96	0.13%	131.97	45.51	-0.11								75.0	75.0
YEOTK	201.40	202.30	-0.44%	284.29	44.31	-3.58								75.0	75.0
KCHOL	244.80	238.80	2.51%	3,161.21	71.56	10.89								70.5	70.5
AHSHZ	15.38	15.20	1.18%	259.52	71.85	0.38								66.0	66.0
AKSA	127.30	123.00	3.50%	423.88	72.67	5.72								66.0	66.0
BIMAS	486.75	466.75	4.28%	1,665.35	84.02	21.84								66.0	66.0
GARAN	94.15	88.80	6.02%	2,896.17	74.20	4.78								66.0	66.0
BFREN	991.00	1,003.00	-1.20%	137.25	49.26	-20.49								62.5	62.5
ENKAI	37.90	36.88	2.77%	447.59	59.17	0.54								62.5	62.5
EUPWR	144.40	145.80	-0.96%	219.04	42.18	-2.93								62.5	62.5
ODAS	9.55	9.43	1.27%	483.65	53.54	0.02								62.5	62.5
QUAGR	4.10	4.09	0.24%	116.28	45.91	0.01								62.5	62.5
ZOREN	6.09	6.07	0.33%	1,098.48	49.90	0.04								62.5	62.5
GWIND	28.98	29.72	-2.49%	354.11	57.69	0.71								53.5	53.5
VESTU	97.55	95.80	1.83%	656.84	57.31	3.55								53.5	53.5
BİENY	42.10	42.82	-1.68%	98.75	49.44	0.11								50.0	50.0
CANTE	17.92	18.10	-0.99%	325.54	47.07	-0.15								50.0	50.0
CWENE	258.75	260.50	-0.67%	149.86	39.23	-8.53								50.0	50.0
EUREN	15.14	15.00	0.93%	112.95	44.55	-0.22								50.0	50.0
KONTR	223.30	223.10	0.09%	981.72	43.25	-5.12								50.0	50.0
AKFYE	28.30	28.34	-0.14%	336.34	62.10	0.91								41.0	41.0
EKGYD	8.86	8.85	0.11%	2,321.62	37.05	-0.24								41.0	41.0
GESAN	70.60	70.50	0.14%	228.06	46.26	-0.14								41.0	41.0
YILGD	13.19	13.17	0.15%	95.82	44.21	-0.13								41.0	41.0
IZENR	26.54	26.68	-0.52%	132.72	46.43	-0.31								37.5	37.5
AGROT	30.90	30.60	0.98%	685.35	43.41	-0.76								28.5	28.5
EGEEN	14,005.00	14,000.00	0.04%	251.17	37.61	-423.03	</								

Son 90 güne ait dip-zirve analizi



DENİZ YATIRIM STRATEJİ & ARAŞTIRMA | BIST 100 ENDEKSİ DİP-ZİRVE ANALİZİ

Hisse	Son kapanış	Önceki kapanış	Değişim %	Son 90 gün zirvesi	Son 90 gün dip	Zirveye uzaklık	Dibe uzaklık	Zirveye geçti mi?
AEEFES	208.20	208.00	0.1%	208.20	124.70		40%	✓
AGROT	30.90	30.60	1.0%	44.84	13.60	45%	56%	x
AHGAZ	15.38	15.20	1.2%	15.38	10.04	-	35%	✓
AKBNK	62.90	59.15	6.3%	62.90	36.57	-	42%	✓
AKCNS	151.30	150.10	0.8%	179.69	131.55	19%	13%	x
AKFGY	2.42	2.36	2.5%	2.85	1.86	18%	23%	x
AKFYE	28.30	28.34	-0.1%	31.78	16.24	12%	43%	x
AKSA	127.30	123.00	3.5%	127.30	82.81	-	35%	✓
AKSEN	44.54	42.94	3.7%	44.54	31.94	-	28%	✓
ALARK	117.20	114.80	2.1%	144.00	91.20	23%	22%	x
ALBRK	5.30	5.20	1.9%	5.30	3.92	-	26%	✓
ALFAS	88.90	89.25	-0.4%	119.30	82.80	34%	7%	x
ANSGR	107.80	102.90	4.8%	107.80	65.25	-	39%	✓
ARCLK	188.40	187.80	0.3%	188.40	128.30	-	32%	✓
ASELS	61.45	60.70	1.2%	66.50	46.88	8%	24%	x
ASTOR	105.00	102.90	2.0%	131.00	89.95	25%	14%	x
BERA	18.80	18.36	2.4%	21.50	11.45	14%	39%	x
BFREN	991.00	1003.00	-1.2%	1345.00	832.34	36%	16%	x
BIENY	42.10	42.82	-1.7%	52.30	39.36	24%	7%	x
BIMAS	486.75	466.75	4.3%	486.75	318.25	-	35%	✓
BIOEN	20.20	20.52	-1.6%	22.40	16.92	11%	16%	x
BOBET	36.18	35.50	1.9%	39.66	32.24	10%	11%	x
BRSAN	561.00	547.00	2.6%	745.50	539.00	33%	4%	x
BRYAT	2772.50	2760.00	0.5%	4438.76	2271.66	60%	18%	x
BT CIM	140.40	139.40	0.7%	141.60	92.80	1%	34%	x
CANTE	17.92	18.10	-1.0%	20.30	16.34	13%	9%	x
CCOLA	773.00	753.00	2.7%	773.00	476.25	-	38%	✓
CIMSA	33.22	32.58	2.0%	37.63	27.90	13%	16%	x
CWENE	258.75	260.50	-0.7%	362.00	247.80	40%	4%	x
DOAS	295.75	290.50	1.8%	357.68	214.83	21%	27%	x
DOHOL	15.67	14.76	6.2%	15.67	11.79	-	25%	✓
ECILC	57.40	55.80	2.9%	57.90	44.12	1%	23%	x
ECZYT	270.00	260.00	3.8%	295.00	215.80	9%	20%	x
EGEEN	14005.00	14000.00	0.0%	17500.00	9995.00	25%	29%	x
EKGYO	8.86	8.85	0.1%	11.63	7.94	31%	10%	x
ENERY	186.10	185.80	0.2%	186.10	109.50	-	41%	✓
ENJSA	67.70	66.65	1.6%	67.70	44.56	-	34%	✓
ENKAI	37.90	36.88	2.8%	39.63	32.34	5%	15%	x
EREGL	46.86	45.60	2.8%	49.02	37.82	5%	19%	x
EUPWR	144.40	145.80	-1.0%	200.20	140.90	39%	2%	x
EUREN	15.14	15.00	0.9%	21.32	14.20	41%	6%	x
FROTO	1207.00	1202.00	0.4%	1207.00	727.70	-	40%	✓
GARAN	94.15	88.80	6.0%	94.15	56.43	-	40%	✓
GESAN	70.60	70.50	0.1%	89.00	64.20	26%	9%	x
GUBRF	158.40	150.40	5.3%	211.30	135.90	33%	14%	x
GWIND	28.98	29.72	-2.5%	29.72	22.88	3%	21%	x
HALKB	17.50	16.74	4.5%	17.50	12.54	-	28%	✓
HEKTS	15.69	15.50	1.2%	22.24	14.54	42%	7%	x
IPEKE	39.48	38.04	3.8%	44.80	32.62	13%	17%	x
ISCTR	14.80	14.31	3.4%	14.80	9.31	-	37%	✓
ISGYO	17.89	16.66	7.4%	19.14	14.19	7%	21%	x
ISMEN	39.00	36.66	6.4%	40.74	29.78	4%	24%	x
IZENR	26.54	26.68	-0.5%	35.80	24.78	35%	7%	x
KAYSE	32.40	32.38	0.1%	37.68	28.54	16%	12%	x
KCAER	57.90	56.95	1.7%	65.05	31.66	12%	45%	x
KCHOL	244.80	238.80	2.5%	246.50	138.67	1%	43%	x
KLSEK	57.50	57.30	0.3%	82.75	56.40	44%	2%	x
KONTR	223.30	223.10	0.1%	300.50	211.50	35%	5%	x
KONYA	9705.00	9497.50	2.2%	12072.50	7010.00	24%	28%	x
KOZAA	49.20	47.76	3.0%	53.50	42.00	9%	15%	x
KOZAL	21.48	21.20	1.3%	25.34	19.45	18%	9%	x
KRDMD	28.44	28.00	1.6%	29.64	21.08	4%	26%	x
MAVI	98.75	96.00	2.9%	98.75	54.81	-	44%	✓
MGRDS	505.50	485.50	4.1%	505.50	349.50	-	31%	✓
MIATK	59.85	59.75	0.2%	81.05	32.90	35%	45%	x
ODAS	9.55	9.43	1.3%	10.68	8.14	12%	15%	x
OTKAR	567.00	561.00	1.1%	567.00	421.89	-	26%	✓
OYAKC	63.95	62.55	2.2%	73.55	54.50	15%	15%	x
PETKM	20.76	20.26	2.5%	25.44	18.44	23%	11%	x
PGSUS	212.00	202.20	4.8%	213.40	142.30	1%	33%	x
QUAGR	4.10	4.09	0.2%	4.71	3.82	15%	7%	x
REEDR	43.08	42.94	0.3%	76.10	22.76	77%	47%	x
SAHOL	102.30	99.30	3.0%	102.30	60.22	-	41%	✓
SASA	49.20	49.40	-0.4%	49.40	33.76	0%	31%	x
SAYAS	73.80	73.70	0.1%	116.00	72.50	57%	2%	x
SDTTR	313.75	312.50	0.4%	429.50	299.00	37%	5%	x
SISE	53.25	52.25	1.9%	53.60	44.60	1%	16%	x
SKBNK	5.06	4.96	2.0%	5.15	4.03	2%	20%	x
SMRTG	55.90	55.35	1.0%	71.90	53.95	29%	3%	x
SOKM	66.90	64.65	3.5%	73.15	52.85	9%	21%	x
TABGD	174.30	174.30	1.3%	174.30	116.00	-	33%	✓
TAVHL	237.10	230.00	3.1%	237.10	114.50	-	52%	✓
TCELL	87.40	84.75	3.1%	87.40	60.85	-	30%	✓
THYAO	323.50	307.00	5.4%	330.00	242.60	2%	25%	x
TKFEN	56.15	54.40	3.2%	56.15	36.34	-	35%	✓
TOASO	300.00	286.75	4.6%	300.00	201.68	-	33%	✓
TSKB	10.73	10.27	4.5%	10.73	7.24	-	33%	✓
TTKOM	43.38	41.86	3.6%	43.38	26.50	-	39%	✓
TTRAK	1040.00	1022.00	1.8%	1040.00	636.67	-	39%	✓
TUKAS	7.97	7.96	0.1%	9.71	6.93	22%	13%	x
TUPRS	189.10	180.80	4.6%	204.00	129.95	8%	31%	x
TURSG	75.75	72.10	5.1%	75.75	44.68	-	41%	✓
ULKER	135.50	128.90	5.1%	135.50	79.00	-	42%	✓
VAKBN	21.40	20.90	2.4%	21.76	13.32	2%	38%	x
VESBE	22.84	22.70	0.6%	24.14	16.05	6%	30%	x
VESTL	97.55	95.80	1.8%	103.00	46.82	6%	52%	x
YEOTK	201.40	202.30	-0.4%	273.75	196.60	36%	2%	x
YKBNK	33.90	32.52	4.2%	33.90	19.97	-	41%	✓
YILGD	13.19	13.17	0.2%	17.28	12.37	31%	6%	x
ZOREN	6.09	6.07	0.3%	6.75	4.36	11%	28%	x

Kaynak: Deniz Yatırım Strateji ve Araştırma Bölümü hesaplamaları, Rasyonel

Seçilmiş karşılaştırma analizleri

Deniz Yatırım		DENİZ YATIRIM STRATEJİ & ARAŞTIRMA BIST 100 SEÇİLMİŞ KARŞILAŞTIRMA ANALİZLERİ						
Hisse kodu	Şirket İsmi	Sektör	Haftalık Kararlanma	Aylık Kararlanma	Haftalık Beta	Aylık Beta	Haftalık Sharp	Aylık Sharp
AZFB	Arslanbey Enerji Yatırım	BİRKÜLÇÜ VE SERMAYET	0.39	0.68	0.97	1.02	0.20	0.21
AZST	Akfen Enerji Yatırım	TEKNOLOJİ	0.34	0.56	0.94	0.98	0.20	0.20
AHSAZ	Ahlatcı Doğal Gaz Dağıtım Enerji Yat.	PETROL VE PETROL ÜRÜNLERİ	0.29	0.79	0.37	1.39	0.06	0.07
AZKNE	Alkantar	BANKACILIK	0.70	0.37	1.37	1.32	0.11	0.10
AZKEM	Alkantar	ÇİMENTO	0.43	0.43	0.73	0.77	0.20	0.21
AKFOT	Akfen Ç.M.Y.İ.Ö.	GAYMENLİK VE TRAFİK ÖRT.	0.44	0.69	0.66	1.24	-0.12	-0.18
AKFEY	Akfen Enerji Yatırım	ELEKTRİK	0.39	0.72	0.38	0.92	0.07	0.13
AASA	Akasa	ENDÜSTRİYEL TEKSTİL	0.52	0.40	0.83	0.64	-0.03	-0.10
AKEN	Akfen Enerji	ELEKTRİK	0.70	0.49	0.99	0.96	-0.03	-0.06
ALARK	Alarko Holding	İNŞAAT, TAHHÜT	0.61	0.73	0.99	0.99	0.01	0.05
AKBNK	Akbank	BANKACILIK	0.50	0.71	0.75	1.48	-0.02	0.07
ALFAS	Alfakim Yatırım Menkul Değerler	ELEKTRİK	0.26	0.42	0.70	1.04	0.17	0.01
ANKSA	Anadoluhisari	SİGORTA	0.34	0.46	0.99	0.95	0.21	0.36
ANKR	Anadoluhisari	DAYANIKLI TUKETİM	0.72	0.56	0.56	0.56	-0.04	-0.07
ASRIS	Asiyan	LETİŞİM EKONOMİSİ	0.70	0.71	1.02	0.97	0.02	0.06
AKTOS	Akfen Enerji	ELEKTRİK	0.52	0.53	0.83	1.13	0.20	0.23
BERA	Bera Holding	HOLDİNG	0.54	0.98	0.91	0.90	0.00	0.00
BREN	Başkent Enerji Yatırım	OTOMOTİV PARÇASI	0.30	0.41	1.21	1.21	0.12	0.25
BRN	Birex Yatırım	İNŞAAT MALZEMELERİ	0.54	0.86	0.84	1.03	-0.29	-0.27
BMAK	Bim Birleşik Makazlar	PERAKENDE	0.65	0.64	0.97	0.78	0.01	0.14
BROK	Brokon Yatırım	ELEKTRİK	0.30	0.44	1.03	1.03	-0.20	-0.25
BOBT	Balgözü Beton Sanayi Ve Ticaret	ÇİMENTO	0.33	0.37	0.56	0.69	0.09	0.22
BRSAN	Borsan Yatırım	DEMİR, ÇELİK, TİNEL	0.32	0.32	1.01	0.84	0.17	0.34
BRYAT	Borusan Yat. Yat.	HOLDİNG	0.43	0.49	1.39	1.39	0.08	0.18
BROK	Brokon Yatırım	ÇİMENTO	0.33	0.36	0.80	0.80	0.03	0.16
CANT	Canlı Tereks	ELEKTRİK	0.37	0.31	0.79	0.79	-0.04	-0.04
CCDA	Coşta Enerji Yatırım	BİRKÜLÇÜ VE SERMAYET	0.52	0.37	0.67	0.81	0.07	0.16
CMKA	Çemen	ÇİMENTO	0.54	0.67	1.07	1.18	0.18	0.27
CMNE	Çarşamba Enerji Yatırım	ELEKTRİK	0.30	0.69	0.89	1.79	0.01	0.00
COAK	Coşta Enerji Yatırım	OTOMOTİV	0.51	0.42	0.72	0.88	0.01	0.13
DOHOL	Doğan Holding	HOLDİNG	0.69	0.73	0.85	1.25	0.02	0.05
ETOL	Etiler Enerji	SADAKA	0.37	0.42	0.72	0.88	0.04	0.14
ECYT	Eczacıbaşı Yatırım	HOLDİNG	0.60	1.11	0.93	0.93	0.05	0.11
EENK	Ege Enerji Yatırım	OTOMOTİV PARÇASI	0.30	0.40	0.63	0.92	0.09	0.20
EMER	Emek Enerji Yatırım	GAYMENLİK VE TRAFİK ÖRT.	0.40	0.57	0.81	1.08	0.01	0.04
ENERJ	Enerya Enerji	ELEKTRİK	0.46	0.80	1.26	1.26	0.07	0.10
ENRKA	Enerya Enerji Yatırım	ELEKTRİK	0.60	0.60	1.00	1.00	0.07	0.07
ENKAJ	Enka Enerji Yatırım	İNŞAAT, TAHHÜT	0.61	0.73	0.71	1.07	-0.07	-0.12
ENRKA	Enerya Enerji Yatırım	ELEKTRİK	0.64	0.64	0.88	0.88	0.04	0.04
ELUPYR	Eurasian Energy Yatırım	ELEKTRİK	0.00	0.00	1.07	1.07	0.11	0.04
EBNEN	Erbank Enerji Yatırım	İNŞAAT MALZEMELERİ	0.30	0.62	0.82	1.15	0.01	0.05
EROT	Erofen Enerji Yatırım	OTOMOTİV	0.36	0.39	0.81	0.81	0.02	0.02
GBAN	Garanti Bankası	BANKACILIK	0.70	0.66	1.35	1.35	0.10	0.20
GSAN	Gençim Enerji Yatırım	GAYMENLİK VE TRAFİK ÖRT.	0.39	0.46	0.90	1.30	0.00	0.00
GUBP	Güney Yatırım	TABAN KİMYASALLARI	0.50	0.55	1.13	1.13	-0.05	-0.09
GHYND	Göçmen Yatırım	ELEKTRİK	0.60	0.73	0.81	1.13	0.02	0.06
HAKB	Halk Bankası	BANKACILIK	0.72	0.54	1.19	1.41	0.02	0.00
HEKT	Hektik Yatırım	TABAN KİMYASALLARI	0.54	0.51	0.85	1.41	-0.01	-0.01
HFEK	İşletme Yatırım Menkul Değerler	ELEKTRİK	0.31	0.31	1.09	1.17	-0.05	-0.17
ICTR	İçişleri Bakanlığı	BANKACILIK	0.76	0.65	1.46	1.17	0.11	0.22
İGKAY	İçişleri Bakanlığı	GAYMENLİK VE TRAFİK ÖRT.	0.39	0.49	1.27	1.82	-0.02	-0.02
İMEN	İçişleri Bakanlığı	ARACI KURUM	0.61	0.68	1.01	1.01	0.11	0.19
İZNN	İzmir Enerji Yatırım	ELEKTRİK	0.43	0.60	0.87	0.87	0.01	0.09
KATSE	Katıyıcı Enerji Yatırım	GIDA	0.40	0.84	1.00	2.52	-0.02	0.18
KENK	Kenan Enerji Yatırım	DEMİR, ÇELİK, TİNEL	0.46	0.46	0.80	0.78	0.07	0.15
KENK	Kenan Enerji Yatırım	HOLDİNG	0.62	0.62	0.88	0.88	0.07	0.17
KLSR	Katıyıcı Enerji Yatırım	SERAMİK	0.33	0.48	0.78	0.78	0.09	0.22
KNTY	Konya Enerji Yatırım	ELEKTRİK	0.37	0.54	1.01	1.01	0.09	0.19
KONVA	Konya Enerji Yatırım	BANKACILIK	0.33	0.37	0.75	0.75	0.07	0.17
KODSA	Koca Holding	MARİNİKUL	0.66	0.56	0.96	0.96	-0.04	-0.04
KODAL	Koca Holding	MARİNİKUL	0.64	0.46	0.95	1.05	-0.01	0.00
KONSO	Konya Enerji Yatırım	DEMİR, ÇELİK, TİNEL	0.60	0.60	0.80	0.80	0.00	0.00
MAVA	Mavi Yatırım	TEKSTİL, ENTEGRA	0.59	0.60	0.93	0.93	0.15	0.29
MAGOS	Magros	PERAKENDE	0.68	0.71	1.16	1.16	0.14	0.29
MAKIN	Makina Yatırım	TEKNOLOJİ	0.32	0.36	0.66	1.42	0.16	0.21
ODAS	Ordu Enerji Yatırım	ELEKTRİK	0.56	0.69	1.70	1.70	0.05	0.07
OSTK	Ordu Enerji Yatırım	OTOMOTİV	0.25	0.27	0.51	0.51	0.01	0.01
OYAK	Oyak Enerji Yatırım	ÇİMENTO	0.47	0.30	0.95	0.87	0.07	0.12
PETNE	Petrol Enerji Yatırım	PETROL VE PETROL ÜRÜNLERİ	0.71	0.74	0.86	1.14	-0.03	-0.17
HOGL	Hoğdener Enerji Yatırım	HAVA YOLLARI VE HİZMETLERİ	0.72	0.79	1.20	1.20	0.12	0.24
GBGR	Garanti Yatırım	İNŞAAT MALZEMELERİ	0.34	0.27	0.48	0.96	-0.01	-0.04
BEDE	Bender Enerji Yatırım	HOLDİNG	0.44	0.29	0.66	1.01	0.26	0.31
SANOL	Sabancı Holding	HOLDİNG	0.80	0.86	1.03	1.03	0.08	0.08
SASA	Sasa	ENDÜSTRİYEL TEKSTİL	0.44	0.45	1.43	1.43	0.01	0.06
SAYG	Saygı Enerji Yatırım	ELEKTRİK	0.51	0.59	1.03	1.71	0.08	0.17
SOTRE	Sotire Enerji Yatırım	TEKNOLOJİ	0.57	0.47	0.82	2.20	0.21	0.23
SISE	Sijde Cam	ÇAM	0.88	0.72	0.92	0.72	-0.04	-0.13
SBNK	Sabancı Yatırım	BANKACILIK	0.39	0.52	1.17	2.41	0.05	0.12
SBNK	Sabancı Yatırım	ELEKTRİK	0.41	0.36	0.47	1.77	0.13	0.24
SOKM	Soft Marketers Yatırım	PERAKENDE	0.61	0.69	1.30	1.30	0.09	0.18
SANCO	Sancu Yatırım	GIDA	0.47	0.72	1.17	1.75	-0.08	-0.17
TAVHL	Tav Havalimanları	HAVA YOLLARI VE HİZMETLERİ	0.78	0.75	1.08	1.17	0.05	0.12
TOLG	Tollage	HİZMET	0.70	0.63	0.84	0.84	0.00	0.00
TNHO	Türk Hava Yolları	HAVA YOLLARI VE HİZMETLERİ	0.79	0.74	1.07	1.07	0.13	0.24
TREN	Tren Enerji Yatırım	HOLDİNG	0.71	0.62	0.82	1.20	-0.04	-0.07
TOKO	Tofaş Otomobil Fab.	OTOMOTİV	0.71	0.71	0.81	0.81	0.01	0.01
TSKB	T.S.K.B.	BANKACILIK	0.61	0.61	1.61	1.61	0.08	0.14
TTCOM	Türk Telekom	LETİŞİM	0.99	0.97	1.32	1.32	0.02	0.02
TIRAK	Türk Telekom	OTOMOTİV	0.58	0.65	0.84	1.14	0.12	0.24
TIRAK	Türk Telekom	GIDA	0.54	0.54	0.54	0.54	0.01	0.11
TURPO	Tupras	PETROL VE PETROL ÜRÜNLERİ	0.72	0.69	0.94	0.94	0.07	0.14
TURPO	Tupras	SİGORTA	0.53	0.56	0.98	1.21	0.16	0.31
VAKBN	Vakıf Yatırım	İBRAHİM	0.95	0.95	1.08	1.08	0.01	0.18
VAKBN	Vakıf Yatırım	BANKACILIK	0.71	0.68	1.46	1.46	0.06	0.11
YERK	Yerli Yatırım	DAYANIKLI TUKETİM	0.62	0.62	0.81	0.81	-0.06	-0.06
YEST	Yeni Yatırım	DAYANIKLI TUKETİM	0.65	0.67	1.19	1.19	0.00	0.00
YERK	Yerli Yatırım	ELEKTRİK	0.42	0.42	1.03	1.03	0.11	0.26
YKBN	Yeni Yatırım	BANKACILIK	0.73	0.67	1.30	1.30	0.11	0.19
YERK	Yerli Yatırım	GIDA	0.52	0.59	0.85	1.17	-0.08	-0.11
ZENEN	Zen Enerji Yatırım	ELEKTRİK	0.51	0.76	1.28	1.28	0.05	0.09

Kaynak: Deniz Yatırım Strateji ve Araştırma Bölümü, Mayıs 2024

En yüksek haftalık kararlanma	Sektör	En yüksek aylık kararlanma	Sektör
0.00	EUPKOB	0.83	SHG
En düşük haftalık kararlanma	Sektör	En düşük aylık kararlanma	Sektör
0.00	ÇEM	0.00	TEKEL
En düşük haftalık beta	Sektör	En düşük aylık beta	Sektör
0.00	EUPKOB	0.00	YERK
En yüksek haftalık beta	Sektör	En yüksek aylık beta	Sektör
0.17	İZNN	7.03	AGRCO
En düşük haftalık sharp	Sektör	En düşük aylık sharp	Sektör
-0.29	BIYNY	0.37	AGRCO
En düşük aylık sharp	Sektör	En yüksek aylık sharp	Sektör
-0.72	KATSE	0.71	YERK

Deniz Yatırım model portföyü

Deniz Yatırım Model Portföyü					
Hisse	Portföye giriş tarihi	Hedef fiyat	Potansiyel	Nominal getiri (Portföye girişten itibaren)	BIST-100'e rölatif getiri (Portföye girişten itibaren)
SISE	04.09.2020	77.70	46%	809%	-8%
TAVHL	10.05.2021	167.60	-29%	892%	36%
TUPRS	21.03.2022	215.62	14%	684%	59%
FROTO	07.09.2022	1158.70	-4%	301%	27%
KONTR	07.09.2022	378.00	69%	400%	59%
ALARK	13.09.2022	174.30	49%	116%	-28%
HTTBT	03.11.2022	108.80	51%	218%	22%
KAREL	30.11.2022	21.00	36%	44%	-33%
PGSUS	27.12.2022	228.74	8%	105%	5%
AKGRT	16.01.2023	9.80	24%	131%	11%
BIMAS	16.01.2023	618.80	27%	295%	89%
CCOLA	16.01.2023	888.80	15%	321%	102%
SAHOL	12.05.2023	123.06	20%	146%	13%
CIMSA	21.06.2023	42.34	27%	109%	3%
YKBNK	21.08.2023	45.40	34%	127%	62%

Yıl	Nominal getiri	BIST-100 Endeksi'ne göre rölatif getiri	BIST-100 Getiri Endeksi'ne göre rölatif getiri
2019	56%	27%	25%
2020	50%	16%	15%
2021	43%	13%	10%
2022	205%	3%	0%
2023	52%	12%	9%
12A	166%	17%	14%
YBB	49%	4%	3%
2019'dan bugüne	2203%	97%	69%

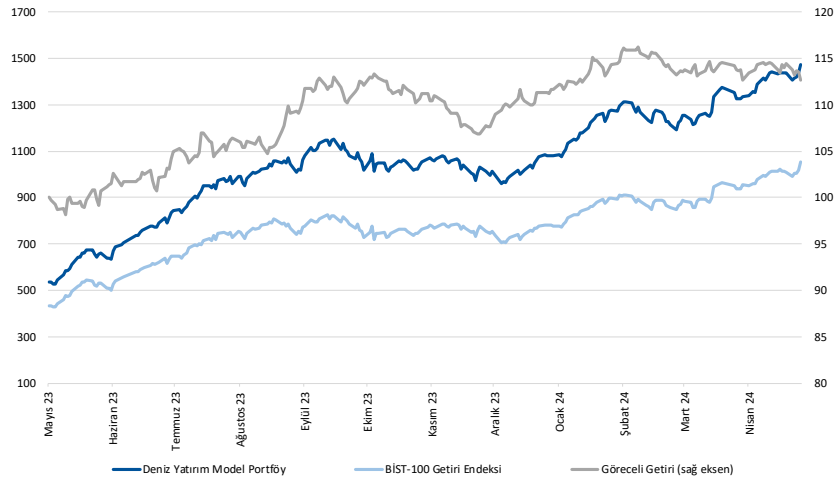

Kaynak: Deniz Yatırım Strateji ve Araştırma Bölümü hesaplamaları, Rasyonet

Deniz Yatırım Model Portföyü

Deniz Yatırım Model Portföyü, Deniz Yatırım Strateji ve Araştırma Bölümü tarafından, temel analiz kriterlerine göre hazırlanmış, orta-uzun vadeli hisse senedi tavsiye listesidir. Alınan pozisyonlar sadece uzun yönlüdür (long only). Herhangi bir rakamsal/yüzdese getiri hedefi söz konusu değildir. Herhangi bir şirket sayısı sınırı söz konusu değildir. Herhangi bir sıklıkta/takvim dahilinde değişiklik yapma zorunluluğu söz konusu değildir. Strateji ve Araştırma Bölümü analistleri portföyü takvim yılı içerisinde piyasa koşulları izin vermez ise değiştirmeme hakkına sahiptirler. **Portföy içerisinde yer alan şirketler için temel analiz açısından getiri potansiyeli kalmamış dahi olsa da (değerleme olarak) şirket markasına olan geçmiş ve gelecek dönem güveni ile liste içerisinde kalmaya devam edebilirler. Portföyde yer alan şirketler için AL tavsiyesi bulunması zorunluluğu söz konusu değildir. Bölüm analistleri, TUT ve/veya Gözden Geçiriliyor önerileri ile de liste içerisinde şirket tercihinde bulunabilirler.**

Deniz Yatırım model portföy | sektörel ve endeks dağılımları

Model portföy sektörel dağılımı

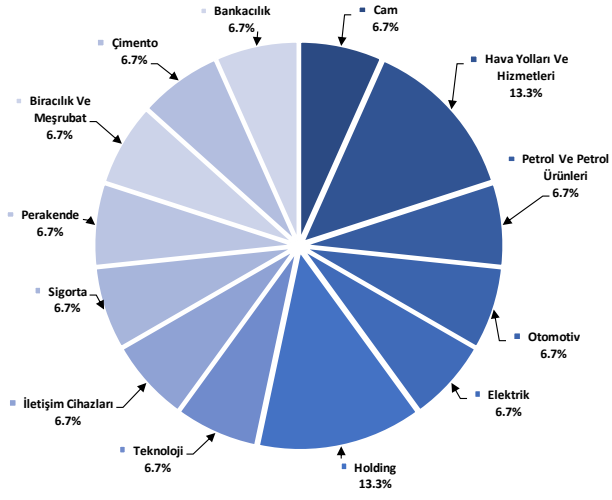

Kaynak: Deniz Yatırım Strateji ve Araştırma Bölümü hesaplamaları

Model portföy endeks dağılımı

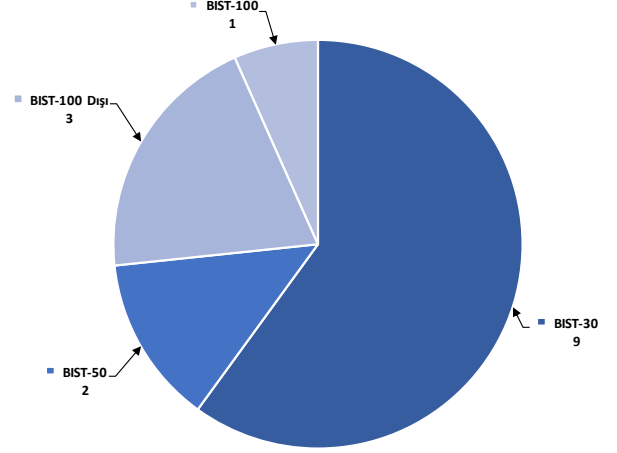

Kaynak: Deniz Yatırım Strateji ve Araştırma Bölümü hesaplamaları

Değerlemeler

	Piyasa Değeri (milyon TL)	Piyasa Değeri (milyon USD)	BIST 30 Endeksi'ndeki Payı	BIST 100 Endeksi'ndeki Payı	Nominal Hisse Performansı - YBB	Relatif Hisse Performansı - YBB	Hedef Fiyat (TL)	Tavsiye	Kapanış Fiyatı	Yükseliş / Düşüş Potansiyeli
Finansallar										
Ağsa Hayaat Emeklilik	16,830	523	---	---	56%	10%	68.33	TUT	93.50	-26.9%
Akbank	327,080	10,160	8.0%	5.7%	80%	26%	77.40	AL	62.90	23.1%
Aksigorta	12,719	395	---	---	50%	5%	9.80	AL	7.89	24.2%
Anadolu Hayaat Emeklilik	32,207	1,000	---	---	107%	45%	74.00	AL	74.90	-1.2%
Anadolu Sigorta	53,900	1,674	---	0.6%	79%	26%	100.00	TUT	107.80	-7.2%
Garanti Bank	395,430	12,283	2.6%	1.9%	69%	18%	90.38	AL	94.15	-4.0%
Halkbank	125,734	3,905	---	0.4%	46%	3%	20.80	TUT	17.50	18.9%
İş Bankası	370,000	11,493	5.6%	3.9%	63%	14%	18.30	AL	14.80	23.6%
İş Yatırım	58,500	1,817	---	0.5%	22%	-14%	50.00	AL	39.00	28.2%
TSKB	30,044	933	---	0.4%	64%	15%	14.50	AL	10.73	35.1%
Türkiye Sigorta	87,985	2,733	---	0.5%	87%	31%	54.40	TUT	75.75	-28.2%
Vakıf Bank	212,201	6,591	---	0.4%	67%	17%	27.00	AL	21.40	26.2%
Yapı Kredi Bank	286,355	8,895	5.4%	3.8%	81%	27%	45.40	AL	33.90	33.9%
Holdingler										
Alarko Holding	50,982	1,584	0.8%	0.6%	29%	-9%	174.30	AL	117.20	48.7%
Doğan Holding	41,008	1,274	---	0.5%	42%	-1%	18.70	AL	15.67	19.3%
Enka İnşaat	227,400	7,063	1.3%	0.9%	17%	-18%	52.75	AL	37.90	39.2%
Koç Holding	620,788	19,283	6.7%	4.7%	79%	26%	235.00	AL	244.80	-4.0%
Sabancı Holding	214,868	6,674	5.3%	3.8%	75%	23%	123.06	AL	102.30	20.3%
Şişecam	163,116	5,067	3.9%	2.8%	16%	-18%	77.70	AL	53.25	45.9%
Tekfen Holding	20,776	645	---	0.3%	52%	7%	47.30	TUT	56.15	-15.8%
Petrol ve Gaz										
Aygaz	45,499	1,413	---	---	60%	13%	196.15	AL	207.00	-5.2%
Pertkim	52,614	1,634	1.2%	0.9%	14%	-20%	22.00	TUT	20.76	6.0%
Tüpraş	364,357	11,318	8.6%	6.1%	41%	-1%	215.62	AL	189.10	14.0%
Enerji										
Aksa Enerji	54,621	1,697	---	0.4%	50%	5%	50.70	TUT	44.54	13.8%
Alfa Solar Enerji	32,715	1,016	---	0.2%	6%	-26%	117.00	AL	88.90	31.6%
Biotrend Enerji	10,100	314	---	0.1%	17%	-18%	31.80	AL	20.20	57.4%
Galata Wind Enerji	15,649	486	---	0.2%	33%	-6%	35.77	AL	28.98	23.4%
Enerjisa Enerji	79,958	2,484	---	0.6%	55%	9%	88.61	AL	67.70	30.9%
Demir Çelik										
Erdemir	164,010	5,094	3.9%	2.7%	16%	-19%	62.50	AL	46.86	33.4%
Kardemir (D)	30,410	945	1.0%	0.7%	20%	-16%	39.00	AL	28.44	37.1%
Kimya, Tarımsal İlaç ve Gübre										
Aksa Akelik	41,213	1,280	---	0.5%	30%	-9%	160.00	AL	127.30	25.7%
Allkim Kimya	5,757	179	---	---	13%	-21%	53.00	AL	38.38	38.1%
Hektaş	39,696	1,233	0.8%	0.6%	-22%	-45%	17.20	SAT	15.69	9.6%
Kimteks Polüretan	14,647	455	---	---	4%	-27%	95.95	AL	60.25	59.3%
Otomotiv ve Otomotiv Yan Sanayi										
Doğuş Otomotiv	65,065	2,021	---	0.8%	29%	-10%	371.09	AL	295.75	25.5%
Ford Otosan	423,548	13,156	3.8%	2.7%	69%	19%	1158.70	AL	1207.00	-4.0%
Kordsa	19,258	598	---	---	28%	-10%	128.00	AL	99.00	29.3%
Tofaş	150,000	4,659	1.7%	1.2%	54%	8%	340.00	AL	300.00	13.3%
Türk Traktor	104,070	3,233	---	0.9%	56%	9%	1310.34	AL	1040.00	26.0%
Otokar	68,040	2,113	---	0.6%	35%	-5%	583.30	TUT	567.00	2.9%
Brisa	37,133	1,153	---	---	62%	14%	131.91	AL	121.70	8.4%
Sağlık										
Lokman Hekim	3,512	109	---	---	52%	7%	76.91	G.G	97.55	-21.2%
Meditera Tıbbi Malzeme	3,806	118	---	---	15%	-19%	59.20	AL	31.98	85.1%
M.P Sağlık	60,331	1,874	---	---	95%	37%	284.30	AL	290.00	-2.0%
Gen İlaç ve Sağlık Ürünleri	18,525	575	---	---	32%	-8%	96.90	AL	61.75	56.9%
Selçuk Ecza Deposu	31,392	975	---	---	-18%	-42%	79.55	AL	50.55	57.4%
Perakende ve Toptan										
BİM	295,555	9,180	8.5%	6.0%	62%	14%	618.80	AL	486.75	27.1%
Bizim Toptan	3,272	102	---	---	9%	-23%	56.40	TUT	40.66	38.7%
Mavi Giyim	39,229	1,219	---	1.0%	73%	22%	112.27	AL	98.75	13.7%
Migros	91,523	2,843	---	1.6%	51%	6%	696.90	AL	505.50	37.9%
Şok Marketler	39,691	1,233	---	0.7%	24%	-13%	112.10	AL	66.90	67.6%
Gıda ve İçecek										
Coca Cola İçecek	196,629	6,108	---	1.7%	47%	3%	888.80	AL	773.00	15.0%
Tat Gıda	3,718	115	---	---	-19%	-43%	47.70	AL	27.34	74.5%
Ülker Bisküvi	50,037	1,554	---	0.7%	66%	16%	173.60	AL	135.50	28.1%
Yayla Agro Gıda	14,337	445	---	---	3%	-28%	22.00	TUT	13.19	66.8%
Büyük Şeffler Gıda	3,906	121	---	---	---	---	53.10	AL	36.50	45.5%
Beyaz Eşya ve Mobilya										
Arçelik	127,307	3,954	---	0.7%	47%	3%	203.00	TUT	188.40	7.7%
Vestel Beyaz Eşya	36,544	1,135	---	0.2%	43%	0%	29.00	AL	22.84	27.0%
Vestel Elektronik	32,724	1,016	---	0.4%	111%	48%	118.00	AL	97.55	21.0%
Yataş	5,582	173	---	---	54%	8%	46.30	AL	37.26	24.3%
Telekom & Teknoloji & Yazılım										
Aztek Teknoloji	9,260	288	---	---	8%	-35%	222.50	AL	92.60	140.3%
HİTİT Bilgisayar Hizmetleri	9,174	285	---	---	26%	-11%	108.80	AL	71.95	51.2%
İndeks Bilgisayar	7,133	222	---	---	60%	12%	13.50	AL	9.51	42.0%
Karel Elektronik	12,411	385	---	---	33%	-7%	21.00	AL	15.40	36.4%
Kontrolmatik Teknoloji	44,660	1,387	0.9%	0.6%	3%	-28%	378.00	AL	223.30	69.3%
Logo Yazılım	9,255	287	---	---	25%	-12%	102.70	TUT	92.55	11.0%
Türkcell	192,280	5,973	5.1%	3.6%	56%	9%	102.00	AL	87.40	16.7%
Türk Telekom	151,830	4,716	---	0.7%	78%	25%	44.40	AL	43.38	2.4%
Savunma										
Aselsan	280,212	8,704	3.6%	2.6%	37%	-4%	89.70	AL	61.45	46.0%
Yapı Malzemeleri										
Akçınsa	38,966	900	---	0.2%	11%	-22%	239.49	AL	151.30	58.3%
Çınsa	31,413	976	---	0.5%	17%	-18%	42.34	AL	33.22	27.5%
Kalekim	11,334	352	---	---	15%	-20%	39.20	AL	24.64	59.1%
Havacılık										
Pegasus	106,000	3,293	2.2%	1.5%	60%	12%	228.74	AL	212.00	7.9%
TAV Havalimanları	86,134	2,675	---	1.4%	121%	55%	167.60	G.G	237.10	-29.3%
Türk Hava Yolları	446,430	13,867	10.6%	7.5%	42%	-1%	380.00	AL	323.50	17.5%
Kağıt ve Kağıt Ürünleri										
Europap Tezol Kağıt	9,478	294	---	---	20%	-16%	31.30	AL	21.54	45.3%
GYO'lar										
Emlak GYO	33,668	1,046	0.9%	0.6%	29%	-10%	12.50	AL	8.86	41.1%
Ozak GYO	12,915	401	---	---	15%	-19%	14.00	AL	8.87	57.8%
Toruşlar GYO	46,780	1,453	---	---	48%	4%	50.00	AL	46.78	6.9%
Kaynak: Deniz Yatırım Strateji ve Araştırma, Rasyonet										
			92.5%	83.5%						

Strateji ve Araştırma Bölümü kapsamındaki hisselerle ait öneri dağılımı

Araştırma öneri dağılımı

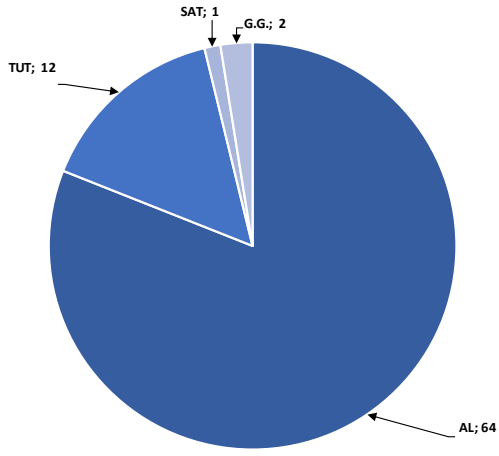

Kaynak: Deniz Yatırım Strateji ve Araştırma Bölümü

Araştırma kapsamı sektörel dağılımı

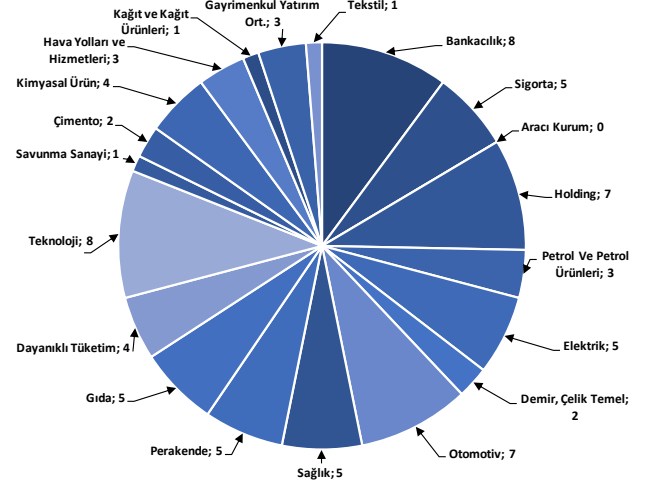

Kaynak: Deniz Yatırım Strateji ve Araştırma Bölümü

Haftalık takvim

Haftalık Takvim, 20 Mayıs 2024 - 26 Mayıs 2024						
Tarih	Gün	Saat	Ülke	Olay	Beklenti	Önceki
21 Mayıs	Salı	11:00	EUR	ECB Cari İşlemler Dengesi (M.A.)	--	29.5b
		12:00	EUR	Ticaret Dengesi (M.A.)	20.0b	17.9b
		12:00	EUR	Ticaret Dengesi (Mevsimsellikten Arındırılmamış)	--	23.6b
22 Mayıs	Çarşamba	17:00	ABD	Mevcut Konut Satışları	4.16m	4.19m
		17:00	ABD	Mevcut Konut Satışları (Aylık)	-0.70%	-4.30%
		21:00	ABD	FOMC Toplantı Tutanakları	--	--
23 Mayıs	Perşembe	10:00	TR	Tüketici Güveni (M.A.)	--	80.5
		11:00	EUR	HCOB Euro Bölgesi İmalat PMI	46.2	45.7
		11:00	EUR	Euro Bölgesi Hizmetler PMI	53.7	53.3
		11:00	EUR	Euro Bölgesi Bileşik PMI	52.1	51.7
		14:00	TR	Bir Hafta Vadeli Repo Faiz Oranı	50.00%	50.00%
		14:30	TR	Yabancı Net Hisse Senedi Yatırımı	--	\$85m
		15:30	ABD	İşsizlik Başvurusu Başvuruları	--	222k
		16:45	ABD	S&P Küresel ABD İmalat PMI	50.2	50
		16:45	ABD	S&P Küresel ABD Hizmet PMI	51.6	51.3
		16:45	ABD	S&P Küresel ABD Bileşik PMI	--	51.3
		17:00	EUR	Tüketici Güveni	-14	-14.7
		17:00	ABD	Yeni Konut Satışları	680k	693k
		17:00	ABD	Yeni Konut Satışları (Aylık)	-1.90%	8.80%
24 Mayıs	Cuma	11:00	TR	Yabancı Turist Girişleri (Yıllık)	--	15.70%
		15:30	ABD	Dayanıklı Mal Siparişleri	-0.70%	2.60%
		17:00	ABD	Michigan Üni. Tüketici Hissiyatı	67.4	67.4
		17:00	ABD	Michigan Üni. Tüketici Beklentileri	--	66.5
25 - 26 Mayıs	Haftasonu	-	-			

*(M.A.):Mevsimsellikten arındırılmış

Kaynak: Bloomberg, Deniz Yatırım Strateji ve Araştırma

1Ç24 Beklenen Finansal Açıklamalar

Tarih	Şirket
10 Mayıs	Bankaların konsolide olmayan sonuçları için son gün
20 Mayıs	Bankaların konsolide sonuçları için son gün
11 Haziran	Şirketlerin konsolide olmayan sonuçları için son gün
21 Haziran	Şirketlerin konsolide sonuçları için son gün

1Ç24 Beklenen Finansal Açıklamalar

Tarih	Şirket	Çeyrek	Konsensus Net Kar Beklentisi	Deniz Yatırım Net Kar Beklentisi
20 Mayıs	TTRAK	1Ç24	TRY 1.963 mln	-
21 Mayıs	FROTO	1Ç24	-	TRY 8.933 mln
	TOASO	1Ç24	TRY 3.615 mln	-
22 Mayıs	THYAO	1Ç24	TRY 7.673 mln	TRY 8.643 mln
	TUPRS	1Ç24	TRY 8.235 mln	TRY 1.840 mln
	AYGAZ	1Ç24	-	TRY 320 mln
	CCOLA	1Ç24	TRY 3.587 mln	TRY 2.119 mln
23 Mayıs	KCHOL	1Ç24	-	TRY 4.569 mln
	MGROS	1Ç24	TRY 1.475 mln	-

Kaynak: Research Turkey, Deniz Yatırım Strateji ve Araştırma

Sayılar milyon TL ifade etmektedir.

Yasal Uyarı

Bu rapor/e-posta içerisinde yer alan değerlendirmeler Deniz Yatırım Menkul Kıymetler A.Ş. tarafından, güvenilir olduğuna inanılan kaynaklardan elde edilen bilgi ve veriler kullanılarak genel nitelikte hazırlanmıştır. Raporda yer alan ifadeler, mali durumunuz ile risk ve getiri tercihlerinize uygun olmayabilir ve hiçbir şekilde alış veya satış yapılması yönünde yönlendirme olarak değerlendirilmemelidir. Deniz Yatırım, bu bilgilerin doğru, eksiksiz ve değişmez olduğunu garanti etmemektedir. Bu sebeple, okuyucuların, bu raporlardan elde edilen bilgilere dayanarak hareket etmeden önce, bilgilerin doğruluğunu teyit etmeleri önerilir ve bu bilgilere dayanılarak aldıkları kararlarda sorumluluk okuyucuların kendilerine aittir. Bilgilerin eksikliği ve yanlışlığından Deniz Yatırım hiçbir şekilde sorumlu tutulamaz. Ayrıca, Deniz Yatırım ve DenizBank Finansal Hizmetler Grubu çalışanları ve danışmanlarının, herhangi bir şekilde bu rapor/e-posta içerisinde yer alan bilgiler dolayısıyla ortaya çıkabilecek, doğrudan veya dolaylı zararlarla ilgili herhangi bir sorumluluğu yoktur. Burada yer alan bilgiler sermaye piyasası aracına yönelik bir yatırım tavsiyesi, alım-satım önerisi ya da getiri vaadi değildir ve yatırım danışmanlığı kapsamında yer almamaktadır. Yatırım Danışmanlığı hizmeti; yetkili kuruluşlar tarafından imzalanacak yatırım danışmanlığı sözleşmesi çerçevesinde kişilerin risk ve getiri tercihleri dikkate alınarak kişiye özel sunulmaktadır. Buradaki içeriğin hiçbir bölümü Deniz Yatırım Menkul Kıymetler A.Ş.'nin yazılı izni olmadan çoğaltılamaz, hiçbir şekilde ortamda yayımlanamaz, alıntı yapılamaz ve kullanılamaz. Sadece burada yer alan bilgilere dayanarak yatırım kararı verilmesi beklentilerinize uygun sonuçlar doğurmayabilir.

© DENİZ INVEST 2024

Derecelendirme

Deniz Yatırım Analistleri, her hisse senedi için bir veya birden fazla değerlendirme yöntemi kullanarak 12 aylık hedef değerler (fiyatlar) ve buna bağlı olarak potansiyel getirileri hesaplamaktadır. 12 ay derecelendirme sistemimiz; AL, TUT ve SAT olmak üzere 3 farklı genel yatırım tavsiyesi içerir.

AL: Hisse senedinin gelecek 12 ay toplam potansiyel getirisinin **en az %20 ve üzerinde** oluşması şeklindeki değerlendirme ifade etmektedir.

TUT: Hisse senedinin gelecek 12 ay toplam potansiyel getirisinin **%0-20 aralığında** oluşması şeklindeki değerlendirme ifade etmektedir.

SAT: Hisse senedinin gelecek 12 ay toplam potansiyel getirisinin **%0'dan daha düşük** seviyelerde oluşması şeklindeki değerlendirme ifade etmektedir.

Derecelendirme	Potansiyel Getiri (PG), 12-ay
AL	≥%20
TUT	%0-20
SAT	≤%0

Kaynak: Deniz Yatırım

Deniz Yatırım Analistleri hisse senetlerini potansiyel katalizörler, tetikleyici gelişmeler, riskler ile piyasa, sektör ve rakip firma gelişmeleri ışığında değerlendirmektedir. Analistlerimiz genel yatırım tavsiyesinin kamuoyuyla paylaşılmasını takip eden süreçte hisse senetlerini titizlikle yakından takip etmeye devam etmekte; ancak, hisse senedi fiyatındaki dalgalanmalardan ötürü değerler, derecelendirme sistemimizdeki sınırları aştığı takdirde, analistlerimiz hisse senedi hakkında sundukları tavsiyeyi değiştirmemeyi ve/veya Gözden Geçirme (GG) sürecine almayı tercih edebilirler.