

## Hisse Senedi Piyasası

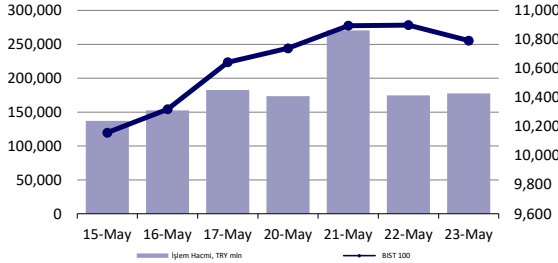

## Endeksler, para piyasaları ve emtia

	Kapanış	Önceki	1 Gün	1 Ay	Yıl Baş.
BIST100	10,793	10,899	-1.0%	11.9%	44.5%
İşlem Hacmi, TL mln	177,731	174,750	1.7%	18.2%	91.7%
Türkiye 2032 (13.10.2032)	24.35%	24.23%	12 bps	-	190 bps
Türkiye 2032	6.47%	6.46%	1 bps	-	-14 bps
TCMB karışık fonlama mlyt	-	-	-	-	-
USD/TRY	32.19	32.19	0.0%	-1.1%	9.0%
EUR/TRY	34.88	34.85	0.1%	0.1%	7.2%
Sepet (50/50)	33.53	33.52	0.0%	-0.5%	8.0%
DOW	39,065	39,671	-1.5%	1.5%	3.7%
S&P500	5,268	5,307	-0.7%	3.9%	10.4%
FTSE	8,339	8,370	-0.4%	3.7%	7.8%
MSCI EM	1,091	1,095	-0.4%	7.1%	6.6%
MSCI EE	48.05	48.18	-0.3%	4.5%	7.3%
Shanghai SE Comp	3,116	3,159	-1.3%	3.1%	4.8%
Nikkei	39,103	38,617	1.3%	4.1%	16.9%
Petrol (Brent)	81.31	81.36	-0.1%	6.4%	6.4%
Altın	2,329	2,379	-2.1%	0.3%	12.9%

## En Çok Yükselen &amp; Düşenler (BIST 100)

	Hisse Kodu	Son Kapanış	Gün Değ.	Hacim, TRY bin
<b>En çok yükselenler</b>				
Otokar	OTKAR	631.50	4.1%	314,109
Astor Enerji	ASTOR	109.00	3.6%	2,893,154
Doğan Holding	DOHOL	15.70	3.0%	1,278,098
Tav Havalimanları	TAVHL	244.00	3.0%	697,144
Enka İnşaat	ENKAI	40.84	2.9%	1,230,485
Doğuş Otomotiv	DOAS	306.75	2.5%	1,652,209
<b>En çok düşenler</b>				
Agrotech Yüksek Teknoloji Ve Yatırım	AGROT	23.22	-9.9%	1,099,132
Reeder Teknoloji	REEDR	43.96	-6.1%	1,174,049
Yeo Teknoloji Enerji Ve Endüstri	YEOTK	203.80	-5.2%	362,793
Zorlu Enerji	ZOREN	6.01	-5.1%	1,385,574
Europower Enerji Ve Otomasyon Teknoloji	EUPWR	129.30	-5.0%	441,890
Eczacıbaşı İlaç	ECILC	57.90	-4.8%	381,301

## 5 Yıllık Ülke Risk Primi (CDS) (baz puan)

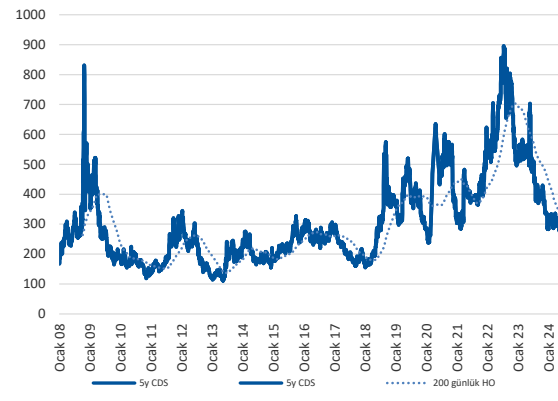

## günlük bülten

## Piyasa yorumu:

Bu sabah negatif açılış ve sonrasında 10650 – 10900 arasında işlem aktivitesi bekliyoruz.

Dün endeks -0.98% değişimle 10792,53 seviyesinde kapattı. İşlem hacmi yüksek seviyede gerçekleşti.

Günlük Bültenimizin ilerleyen sayfalarında detaylı şekilde görebileceğiniz Seçilmiş İndikatörler Puanlama Sistemimize göre bugün öne çıkan ilk 5 hisse senedi: **ASTOR, DOAS, GWIND, AKSEN ve ANSGR**. [İlgili sayfada sistemimizin metodolojisini ve uyarı notunu okumanızı önemle belirtmek isteriz.](#)

**Önemli hatırlatma: Strateji ve Araştırma Bölümü olarak yaptığımız tüm kapsamlı analizlerimize denizyatirim.com adresi üzerinde yer alan Analiz-Araştırma Raporları sekmeleri üzerinden 7/24 geriye dönük değerlendirmemiz de dahil olmak üzere "Müşteri Girişi" yaparak ulaşabilirsiniz.**

## Bugünün haberleri:

## Piyasa gelişmesi

- TCMB-PPK, Mayıs 2024: Likidite sterilizasyonu mesajı

## Hisse senetleri

- SAHOL: 1Ç24 tahminlerimiz
- MPARK: 1Ç24 tahminlerimiz
- ALARK: Alarko CEO'su Ümit Nuri Yıldız'ın açıklamaları / nötr
- KCHOL: Bilanço değerlendirmesi / sınırlı olumsuz
- MGROS: 1Ç24 Bilanço değerlendirmesi / sınırlı olumsuz

## Piyasalarda bugün

Haftanın son işlem gününe global ve yerel varlıklardaki risk azalışı görüntüsü ile başlıyoruz. ABD’de merakla beklenen Nvidia bilançosu, majör endekslerin tamamı için kurtarıcı rol üstlenmekte başarısız olurken, kendisi için günü %9 yükseliş ve >\$1000 üzeri kapanış ile tamamladığını not düşelim. Bu arada haklarını teslim edelim: Yurt Dışı Piyasalar Bölümümüz, Nvidia ve sektörüne yönelik doğru zamanlama ile yaptıkları analizlerle bugüne dek bizleri ve yatırımcılarımızı ciddi anlamda beslediler. Özellikle lokal tarafta yer alan bizler için onların destekleri son derece önemli.

Küresel hisse senetlerinde üçüncü günde de eksi kapanışlar izlendi. MSCI dünya endeksi %-0.53 ile trade ederken, gelişmekte olan ülke varlıklarında kapanış %-0.36 oldu. MSCI TR endeksi %-0.97 ile performans gösterdi ve ikinci günde de geriledi. Amerikan dolarına referans olarak izlediğimiz DXY %0.17 yükselişle primlenme eğilimini dördüncü güne taşıdı.

Dün ABD’de açıklanan PMI verilerinin tamamı (imalat+hizmet+bileşik) beklentilerden çok daha iyi bir performansa işaret etti. Özellikle hizmet PMI datasındaki 54.8 seviyesine yükseliş, işlemcilerin huzursuz olması için gerekli ortamı sağlamış oldu. Nvidia’nın yükseldiği günde Nasdaq %-0.39 ile kapanış yaparken, Dow Jones endeksindeki %-1.53’lük zayıf kapanışta bu çeyrekte ve yılın geri kalanında nakit yakmaya devam edeceğini belirten Boeing ciddi rol üstlendi. Şirket hissesi %-8 ile günü sonlandırdı. Tüm bunların neticesinde swap piyasalarında Fed’e dair ilk faiz indirimi beklentilerine ait zamanlama Kasım’dan Aralık’a, yani, yılın son ayına kaymış oldu. Yıl başlangıcından bu yana son çeyrek için işaret eder pozisyonda olmamız nedeniyle tüm bu gelişmeler bizim açımızdan sürpriz değil. Bu sabah spot Asya işlemleri ABD’den devralınan zayıf görüntü ile satıcılı. Vadeli endeksler ise yatay-pozitif.

23 Mayıs günü yerel varlıklar açısından kuşkusuz en önemli gündem maddesi TCMB’nin gerçekleştirdiği PPK toplantısıydı. Politika faizinde beklentimiz ve konsensüs paralelinde herhangi bir değişikliğe gidilmeyen, likiditeye yönelik önemli adımlar atıldı. Son 2 haftadır Sabah Stratejilerimizde inatla üstünde durmaya çalıştığımız fazla lira likiditesi konusunun TCMB listesinde ilk sırada yer almasını, proaktif duruş, piyasa gelişmelerine ve piyasa profesyonellerine kulak verme noktasında son derece değerli buluyoruz. Zorunlu karşılık oranlarındaki artışın gecelik faizler ve mevduat cephesinde yukarı yönlü baskıya neden olacağı kanaatindeyiz. Bunun yanında günün en kayda değer “pozitif” sürprizi ise YP kredilere getirilen aylık %2’lik sınırlama oldu. Bunun da carry avantajı ve lira likiditesini artırarak finansal aktarım mekanizması etkinliğini azaltma gibi negatif gelişmelerde sınırlamaya neden olacağını değerlendiriyoruz. Kararları memnuniyetle karşıladığımızı özellikle belirtmek isteriz. Unutmadan: dün TCMB’nin net fonlaması -586 milyar lira olurken, son 5 gün ortalaması da -461 milyar liraya yükseldi. AOFM’nin %50’de yatay kaldığı günde, TLREF 14 Mayıs’tan bu yana en yüksek noktası olan %51’e yükseldi. BIST’teki işlemlerde hacim 326.7 milyar liraya gelirken, faiz de %50.79 oldu.

## Piyasa gelişmesi

### TCMB-PPK, Mayıs 2024: Likidite sterilizasyonu mesajı

Türkiye Cumhuriyet Merkez Bankası Mayıs ayı PPK toplantısında 1 hafta vadeli ihale faiz oranını %50 seviyesinde sabit tuttuğunu açıkladı. Genel piyasa konsensüsü ve anketlerde ortaya çıkan sonuç, politika faizinin %50 seviyesinde sabit kalabileceği şeklinde oluşurken, Deniz Yatırım Strateji ve Araştırma Bölümü olarak bizim beklentimiz de bu yöndeydi. Bununla birlikte, son 2 hafta içerisinde Sabah Stratejilerimizde ayrıca değinmeye çalıştığımız üzere, likidite fazlasının sterilizasyonuna yönelik gelen vurgu PPK metninin en önemli detayı olarak öne çıkmakta.

Enflasyon: Nisan’da aylık enflasyonun ana eğilimi sınırlı zayıflama sergiledi. Yakın döneme ilişkin göstergeler, yurt içi talepte ilk çeyreğe kıyasla yavaşlamaya işaret etmekte. Nisan’da tüketim malı ithalatının artışı cari işlemler dengesindeki iyileşmeyi sınırladı. Dezenflasyon yılın ikinci yarısında tesis edilecek.

Makro çerçeve & likidite: Sadeleşme ve piyasa işlevselliğini artırma amacı kapsamında menkul kıymet tesisi uygulaması sonlandırıldı. Son dönem kredi büyümesi ve mevduat gelişmeleri göz önünde bulundurularak, makro finansal istikrarı koruyacak ve parasal aktarım mekanizmasını destekleyecek ek adımlar atılacak. Yurt içi ve dışı yerleşiklerin Türk lirası finansal varlıklara talebiyle oluşan likidite fazlası ilave tedbirlerle sterilize edilecek.

Değerlendirmemiz: Merkez Bankası’nın verdiği mesajlarda bizim ve genel konsensüs beklentilerinin dışında yeni bir başlık izlenmedi. Kuşkusuz burada en önemli iki faktör, son 1 yıl içerisinde yeniden aktif hale getirilen sağlıklı iletişim mekanizması ve PPK metinlerinin daha aktif şekilde kullanılması. Son 2 haftadır sıklıkla günlük analizlerimizde yer vermeye çalıştığımız likidite koşullarındaki gelişimin metinde kendisine yer bulmasını memnuniyetle karşılıyoruz. Beklediğimiz üzere, TCMB, piyasa faizleri ile politika faizinin birbirine yakınsamasını arzu etmeye devam ediyor ve fazla likiditeyi geri çekmek için adım(lar) atacak. Mayıs ayında enflasyonun yıllık bazda zirve yapması ile birlikte TCMB’nin de vereceği mesajlarda biraz daha rahat bir oyun alanı içerisinde olacağını ve yıllık enflasyonu hedefine doğru yakınsatmak yakın izlemede kalacağını düşünmeye devam ediyoruz. Son dönemde yurt içinde artan de-dolarize durumun yurt dışı portföy girişleri ile desteklenmesi fazla lira likiditesi oluşumuna zemin hazırlamıştı. i) ülke risk primindeki azalışın devam edeceğini düşünmemiz ii) kredi notu seyrine dair artış beklentilerini korumamız iii) düşük yabancı alokasyonu nedeniyle lira carry trade destekli portföy akımlarının düşük ve fakat istikrarlı şekilde devam edeceğini değerlendirmemiz nedeniyle likidite konusunun gündemi meşgul etmeye kayda değer bir süre daha devam edeceği kanaatindeyiz.

## Şirket haberleri

### SAHOL: 1Ç24 tahminlerimiz

Enflasyon Muhasebesi uygulamasının BIST'e kote şirketlerin büyük çoğunluğunda yürürlüğe girmesi nedeniyle Araştırma kapsamımızdaki şirketler için alışıktığımız düzen ve kapsamda kar tahminleri yapamadığımızı, 4Ç rakamlarında olduğu üzere, bu dönem özelinde de bir kez daha hatırlatmak isteriz.

Öncelikle, tahminlerimizin enflasyon muhasebesinin etkilerini içerdiğini belirtelim. 1Ç24 dönemi görünümünden bahsetmek gerekirse; enerji üretim segmentinin, Holding'in finansallarına olumlu yansımalarının olabileceğini, ancak, parasal kayıp kazanç kaleminin önceki döneme benzer şekilde net kar açısından baskılayıcı konumda kalmaya devam edebileceğini tahmin ediyoruz.

Beklentimiz, Şirket'in 2.275 milyon TL net kar kaydedebileceği yönünde. Şirket 1Ç24 finansallarını 5 Haziran tarihinde açıklayacak. Hatırlatmak gerekirse, Sabancı Holding, 1Ç23 döneminde ise TMS 29 etkileri hariç bırakıldığında 6.087 milyon TL net kar açıklamıştı.

Sabancı Holding için 12-aylık hedef fiyatımız 123,06 TL seviyesinde bulunurken, önerimiz AL yönünde. Hisse, yılbaşından itibaren BIST 100 endeksinin %22 üzerinde performans sergilemiştir. Geriye dönük 12 aylık verilere göre hisse 14,1x F/K ve 1,0x PD/DD çarpanlarından işlem görmektedir.

### MPARK: 1Ç24 tahminlerimiz

Enflasyon Muhasebesi uygulamasının BIST'e kote şirketlerin büyük çoğunluğunda yürürlüğe girmesi nedeniyle Araştırma kapsamımızdaki şirketler için alışıktığımız düzen ve kapsamda kar tahminleri yapamadığımızı, 4Ç rakamlarında olduğu üzere, bu dönem özelinde de bir kez daha hatırlatmak isteriz.

Öncelikle, tahminlerimizin enflasyon muhasebesinin etkilerini içerdiğini belirtelim. 1Ç24 dönemi görünümünden bahsetmek gerekirse; ayakta ve yatakta hasta sayısında artış, Şirket bünyesindeki hastanelerin bazılarının uluslararası sertifikasyona tabii olmasıyla sağlık turizmindeki etkinliğinin artması ve sağlık sigortalarının pozitif etkisi öne çıktı. Bununla birlikte, net kar tarafında vergiden kaynaklı baskı oluştuğunu değerlendiriyoruz.

Beklentimiz, Şirket'in 7.408 milyon TL satış geliri, 1.756 milyon TL FAVÖK ve 707 milyon TL net kar kaydedebileceği yönünde. Hatırlatmak gerekirse, MPARK, 1Ç23 döneminde ise TMS 29 etkileri hariç bırakıldığında 3.474 milyon TL satış geliri, 1.756 milyon TL FAVÖK ve 682 milyon TL net kar açıklamıştı.

MLP Sağlık için 12-aylık hedef fiyatımız 284,30 TL seviyesinde bulunurken, önerimiz AL yönünde. Hisse, yılbaşından itibaren BIST 100 endeksinin %38 üzerinde performans sergilemiştir. Geriye dönük 12 aylık verilere göre hisse 13,8x F/K ve 11,4x FD/FAVÖK çarpanlarından işlem görmektedir.

### ALARK: Alarko CEO'su Ümit Nuri Yıldız'ın açıklamaları / nötr

Alarko CEO'su Ümit Nuri Yıldız, BloombergHT'de katıldığı programda, Türkiye'de çok fazla atıl jeotermal kaynak bulunduğunu ve bu kaynakları tarımsal arazilerinde kullanıp verimliliği artıracaklarını belirtirken, Türkiye ve Kazakistan'da 5.000'er dönüm olmak üzere 10.000 dönüm sera alanına ulaşmayı hedeflediklerini ve Kazakistan hükümeti ile yatırım anlaşmasını imzalamak üzere olduklarını ifade etti. Ayrıca, ilk etapta 5 GW, ikinci etapta da 10 GW pil yatırımı hedeflediği, konsantre olunan alanın elektrikli araç pilleri değil, enerji depolama alanı ve evlerde kullanılan piller olduğu, ortaklık yaptıkları Çin menşeli şirketin lityum madenlerinin olduğu ve onların know-how'ını kullanacakları vurgulandı. Son olarak da Bodrum'daki otelin 2025 yılının ortasında devreye alınacağı, Maldivler'de bir otel satın almak üzere oldukları ve 2024 yılı sonunda işletmeye başlamayı beklediklerinin altı çizildi. İlgili açıklamaları ALARK payları açısından nötr olarak değerlendiriyoruz.

**KCHOL: Bilanço değerlendirmesi / sınırlı olumsuz**

Enflasyon muhasebesi uygulanmış verilere göre, Koç Holding 1Ç24'te 1.354 milyon TL net kar (Deniz Yatırım: 4.569 milyon TL) açıkladı. Enflasyon muhasebesi nedeniyle 1Ç24 finansallarında, parasal kazanç/kayıp kalemi altında 18.280 milyon TL'lik olumsuz etki oluştu.

Enflasyon muhasebesi etkilerini içeren 1Ç24 finansallarında, net karda parasal kayıptaki artış dolayısıyla daralma yaşandı. Artan solo net nakit pozisyonuna karşılık net kar rakamının yıllık bazda daralması dolayısıyla açıklanan finansal sonuçların hisse performansı üzerinde sınırlı olumsuz bir etki yaratacağı düşüncesindeyiz.

**MGROS: 1Ç24 Bilanço değerlendirmesi / sınırlı olumsuz**

Enflasyon muhasebesi uygulanmış verilere göre, Migros Ticaret, 1Ç24'te 52.406 milyon TL satış geliri, 653 milyon TL FAVÖK ve 1.242 milyon TL net kar açıkladı. Muhasebe değişikliği nedeniyle 1Ç24 finansallarında, parasal kazanç/kayıp kalemi altında 5.789 milyon TL'lik olumlu etki oluştu. Enflasyon muhasebesi etkilerini içeren 1Ç24 finansallarında, satış geliri artarken, FAVÖK ve net karda ise düşüş gerçekleşti. Faaliyet giderlerinin artması sonucunda karlılık marjları baskılandı.

Açıklanan finansal sonuçları ilk çeyrek açısından sınırlı olumsuz olarak değerlendiriyoruz.

## KAP haberleri

## Bedelli/Bedelsiz Sermaye Artışı

Hisse	Tarih	Bedelli Oranı	Rüçhan Hakkı Fiyatı	Referans Fiyat	Teorik Fiyat	Bedelsiz Oranı	Mevcut Sermaye	Yeni Sermaye
ZEDUR	24.05.2024				₺14.85	599%	25,000,000	174,750,000

Kaynak: Deniz Yatırım Strateji ve Araştırma, Rasyonet, KAP

## Genel Kurullar

1.hafta						
29 Nisan 2024 Pazartesi	30 Nisan 2024 Salı	01 Mayıs 2024 Çarşamba	02 Mayıs 2024 Perşembe	03 Mayıs 2024 Cuma	04 Mayıs 2024 Cumartesi	05 Mayıs 2024 Pazar
GENIL / 10:00	IHLAS / 09:00		GUBRF / 10:00	KRTEK / 10:30		
DARDL / 11:00	AKSGY / 10:00		KSTUR / 10:30	TARKM / 10:30		
SAHOL / 11:00	LINK / 14:00		TCELL / 10:30	METUR / 11:00		
DAPGM / 13:00	BOBET / 14:00		ULKER / 11:00	SKBNK / 11:00		
KUVVA / 14:00	BMSTL / 14:00		ORMA / 14:00	TSPOR / 14:00		
KBORU / 14:00	MARBL / 15:00			AKENR / 14:00		
	GOLTS / 15:00					
2.hafta						
06 Mayıs 2024 Pazartesi	07 Mayıs 2024 Salı	08 Mayıs 2024 Çarşamba	09 Mayıs 2024 Perşembe	10 Mayıs 2024 Cuma	11 Mayıs 2024 Cumartesi	12 Mayıs 2024 Pazar
	KRGYO / 14:00		KONYA / 11:00	BASCM / 11:00		YGGYO / 11:00
			MEDTR / 11:00	FLAP / 11:00		
			ONCSM / 14:00			
3.hafta						
13 Mayıs 2024 Pazartesi	14 Mayıs 2024 Salı	15 Mayıs 2024 Çarşamba	16 Mayıs 2024 Perşembe	17 Mayıs 2024 Cuma	18 Mayıs 2024 Cumartesi	19 Mayıs 2024 Pazar
MPARK / 10:00	BANVT / 11:00	CEMAS / 09:00	GOODY / 10:00	AKFGY / 10:00		
PNLSN / 11:00	AYEN / 14:00	EKGYO / 10:00	DZGYO / 11:00	KLMSN / 10:00		
TKFEN / 14:00	ALGYO / 15:00	TGSAS / 10:00	SOKIM / 14:00	MANAS / 10:00		
		TRCAS / 10:00		LUKSK / 11:00		
		GENTS / 11:00		SUWEN / 14:00		
		ALCAR / 15:00		EGPRO / 15:00		
4.hafta						
20 Mayıs 2024 Pazartesi	21 Mayıs 2024 Salı	22 Mayıs 2024 Çarşamba	23 Mayıs 2024 Perşembe	24 Mayıs 2024 Cuma	25 Mayıs 2024 Cumartesi	26 Mayıs 2024 Pazar
TATEN / 11:00	RNPOL / 11:00	ECILC / 09:00	FORMT / 09:30	AKSUE / 10:00		
DOBUR / 13:00	LMKDC / 12:00	PRZMA / 12:00	SAFKR / 10:00	DOGUB / 11:00		
		ECZYT / 13:00	EDIP / 11:00	BIGCH / 14:00		
		AGYO / 14:00		GRSEL / 14:00		
		INTEM / 15:00		ERBOS / 15:00		
				THYAO / 15:00		
				YUNSA / 15:00		
5.hafta						
27 Mayıs 2024 Pazartesi	28 Mayıs 2024 Salı	29 Mayıs 2024 Çarşamba	30 Mayıs 2024 Perşembe	31 Mayıs 2024 Cuma	01 Haziran 2024 Cumartesi	02 Haziran 2024 Pazar
BRLSM / 10:30	ATEKS / 11:00	10:00 / VESTL	IHLAS / 09:00	CMBTN / 09:30		
KCAER / 10:30	GRNYO / 11:00	11:00 / HATEK	DYOBY / 09:30	PNSUT / 09:30		
OSMEN / 11:00	TURGG / 11:00	11:00 / MRSHL	ASTOR / 10:00	YGYO / 10:00		
ZOREN / 13:00	TMPOL / 11:30	12:30 / VESBE	ISBIR / 10:00	AYCES / 11:00		
BRSAN / 14:00	EGEEN / 13:00	14:00 / DMSAS	KARDEMİR / 10:00	ORGE / 11:00		
ALARK / 15:00	OZKGY / 14:00		SDTTR / 10:00	TRGYO / 11:00		
	BURCE / 14:00		KRVGD / 10:30	CMENT / 11:30		
	YAYLA / 14:00		SMRTG / 10:30	YYAPI / 11:30		
	SAYAS / 15:00		HDFGS / 11:00	YESIL / 13:30		
	BURVA / 15:30		VKING / 11:30	GLBMD / 14:00		
			BOSSA / 14:00	PETUN / 14:30		
			SANFM / 14:00	SARKY / 14:30		
			VAKKO / 14:00	CVKMD / 15:00		
			YYLGD / 14:00			
			PINSU / 14:30			

Kaynak: Deniz Yatırım Strateji ve Araştırma, KAP

## KAP HABERLERİ

Hisse	Haber
GLYHO	Yolcu İstatistikleri; Şirketin dolaylı bağlı ortaklığı Global Ports Holding Plc'nin ("GPH") Nisan 2024'e ilişkin yolcu istatistikleri yayınlanmış olup, Nisan 2024'te limanlarına gelen gemi sayısı 2023 yılı Nisan ayının %25 üzerinde gerçekleşirken, yolcu hareketleri de 2024 yılı Nisan ayında 2023 Nisan seviyesinin %31 üzerinde gerçekleşmiştir. Limanlarına gelen gemilerin doluluk oranları konsolide bazda Mart 2024'te %110 olarak gerçekleşmiştir.

Kaynak: Deniz Yatırım Strateji ve Araştırma, KAP

## Teknik yorum

### BIST 100 endeksi

Dün endeks -0.98% değişimle 10792,53 seviyesinde kapattı. İşlem hacmi yüksek seviyede gerçekleşti. Endeks günün ilk yarısında volatil bir seyir ardından gelen kar realizasyonlarıyla geriledi. 10750 kritik destek olarak takip ediyoruz ve bu seviye altında satış baskısının artma riskini göz ardı etmiyoruz. Bu durumda hedef / destek 10500 olur görüşüdeyiz. Kısa vadeli ilk direnç 10850 olarak takip ediyoruz. Ancak 10950 altında kaldıkça satış baskısının ona erdiğini söylemenin erken olacağı düşüncesindeyiz., 5 g Ort. 10794.04 22 g. Ort. 10255.92 seviyesindedir. Destek olarak 10650 ve 10750, direnç olarak 10850 ve 10950 takip ediyoruz. Bu sabah negatif açılış ve sonrasında 10650 – 10900 arasında işlem aktivitesi bekliyoruz.



## VIOP - X30Y vade teknik analiz

Dün vadeli endeks günü -1.61% değişimle 12219.25 seviyesinde kapattı. İşlem hacmi yüksek seviyede gerçekleşti. Vadeli endekste 12300 kritik destek altında kapanış gerçekleşirdi. 12370 altında kaldıkça satış baskısının devamı beklenebilir. Bu durumda hedef / destek olarak 12000 takip ediyoruz. 5g. Ort. 12283.45 22 g. Ort. 11823,78 seviyesindedir. Destek olarak 12000 ve 12180, direnç olarak ise 12370 ve 12500 takip ediyoruz. Bu sabah negatif açılış ve sonrasında 12000 – 12370 arasında işlem aktivitesi bekliyoruz.



## BIST 100 endeks ağırlıkları ve puan katkıları

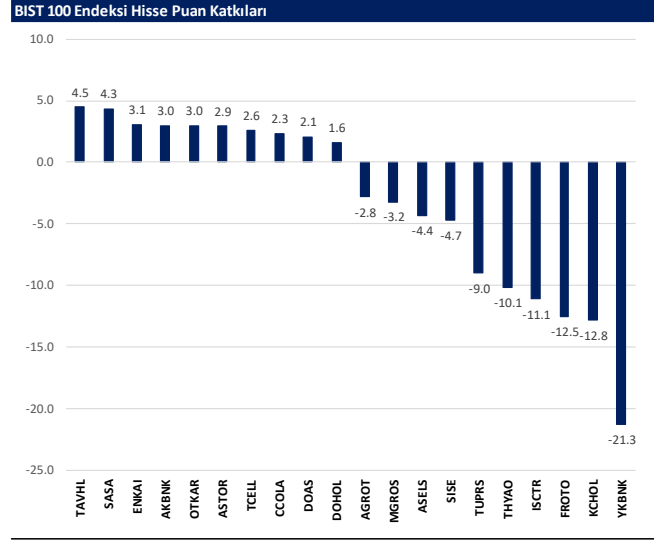
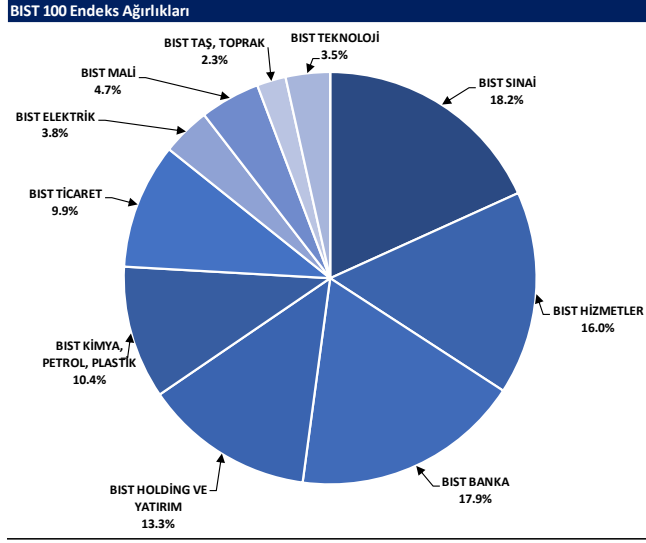



## BIST endekslerine ait performanslar

BIST Endeksleri	Endeks Açıklaması	23.05.2024	22.05.2024	Günlük değişim	29.12.2023	Yıl başlangıcından değişim
XU100	BIST 100	10793	10899	-1.0%	7470	44%
XU30	BIST 30	11812	11938	-1.1%	8021	47%
XU50	BIST 50	9565	9669	-1.0%	6572	46%
XBANK	BIST BANKA	15142	15399	-1.7%	8717	74%
XUTUM	BIST TUM	12286	12401	-0.9%	8577	43%
XUMAL	BIST MALI	12372	12528	-1.2%	7988	57%
XD30S	BIST 30 AĞIRLIK SINIRLAMALI 10	12083	12211	-1.0%	8193	47%
X100S	BIST 100 AĞIRLIK SINIRLAMALI 10	10795	10902	-1.0%	7472	44%
XBANA	BIST ANA	31561	31846	-0.9%	23113	37%
XBLSM	BIST BİLİŞİM	5947	6033	-1.4%	3706	60%
XELKT	BIST ELEKTRİK	599	609	-1.6%	452	32%
XFINK	BIST FİN. KIR. FAKTORİNG	4377	4373	0.1%	3198	37%
XGIDA	BIST GIDA, İÇECEK	12565	12554	0.1%	8837	42%
XGMYO	BIST GAYRİMENKUL Y.O.	2931	2970	-1.3%	2449	20%
XHARZ	BIST HALKA ARZ	98185	99394	-1.2%	79702	23%
XHOLD	BIST HOLDİNG VE YATIRIM	10317	10418	-1.0%	6642	55%
XILTM	BIST İLETİŞİM	2339	2326	0.5%	1391	68%
XINSA	BIST İNŞAAT	10348	10326	0.2%	8943	16%
XKAGT	BIST ORMAN, KAĞIT, BASIM	6629	6660	-0.5%	5267	26%
XKMYA	BIST KİMYA,PETROL,PLASTİK	14480	14581	-0.7%	11439	27%
XKOBI	BIST KOBLİ SANAYİ	29787	29864	-0.3%	22204	34%
XKURY	BIST KURUMSAL YÖNETİM	9082	9181	-1.1%	6264	45%
XMADN	BIST MADENCİLİK	6361	6482	-1.9%	5363	19%
XMANA	BIST METAL ANA	17842	17931	-0.5%	14826	20%
XMESEY	BIST METAL EŞYA, MAKİNA	26548	26911	-1.3%	18675	42%
XSADA	BIST ADANA	88592	89535	-2.4%	66137	34%
XSANK	BIST ANKARA	17899	18123	-1.2%	12998	38%
XSBAL	BIST BALIKESİR	11912	12193	-2.3%	11026	8%
XSBUR	BIST BURSA	10145	10127	0.2%	8036	26%
XSDNZ	BIST DENİZLİ	20387	20492	-0.5%	14349	42%
XSGRT	BIST SİĞORTA	10456	10532	-0.7%	6224	68%
XSIZM	BIST İZMİR	62401	61743	1.1%	33697	85%
XSKAY	BIST İSTANBUL	13935	14019	-0.6%	9479	47%
XSKOC	BIST İZMİR	15913	16037	-0.8%	13131	21%
XSKON	BIST KAYSERİ	36748	37362	-1.6%	28581	29%
XSPOR	BIST KOCAELİ	30847	31519	-2.1%	23577	31%
XSTKR	BIST KONYA	11631	11648	-0.1%	7870	48%
XTAŞT	BIST SPOR	4330	4188	3.4%	3668	18%
XTERT	BIST TEKİRDAĞ	47497	47215	0.6%	39257	21%
XTEKS	BIST TAŞ, TOPRAK	12557	12745	-1.5%	10958	15%
XTM25	BIST TİCARET	24612	24649	-0.1%	16660	48%
XTM50	BIST TEKSTİL, DERİ	4475	4523	-1.1%	2994	49%
XTRM	BIST TEMETTÜ 25	15149	15325	-1.1%	9394	61%
XTRZM	BIST TEMETTÜ	11536	11652	-1.0%	7491	54%
XU100	BIST TURİZM	1455	1462	-0.5%	997	46%
XU300	BIST TUM-100	35927	36193	-0.7%	25772	39%
XULAS	BIST HİZMETLER	9780	9830	-0.5%	6839	43%
XUSIN	BIST İLAÇTIRMA	35743	36058	-0.9%	24695	45%
XUSRD	BIST SİNAL	15045	15180	-0.9%	11532	30%
XUTEK	BIST SÜRÜRÜLEBİLİRLİK	14705	14835	-0.9%	9694	52%
XYLDZ	BIST TEKNOLOJİ	14070	14256	-1.3%	9541	47%
XYORT	BIST YILDIZ	11515	11622	-0.9%	8042	43%
XYU30	BIST MENKUL KIYIM Y.O.	4462	4478	-0.4%	3385	32%
X10XB	BIST 100-30	19354	19510	-0.8%	14042	38%
XAKUR	BIST BANKA DİSİ LİKİT 10	13061	13167	-0.8%	9883	32%
XLBNK	BIST ARACI KURUMLAR	47215	47988	-1.6%	36746	28%
XTKJS	BIST LİKİT BANKA	13420	13678	-1.9%	7700	74%
XTKJS	BIST TEKNOLOJİ AĞIRLIK SINIRLAMALI	22007	22269	-1.2%	14089	56%

Kaynak: Deniz Yatırım Strateji ve Araştırma, Rasyonel

## Seçilmiş BIST Endekslerine Ait Günlük Performanslar

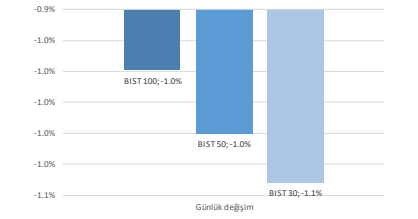

Kaynak: Deniz Yatırım Strateji ve Araştırma Bölümü hesaplamaları, Rasyonel

## Seçilmiş BIST Endekslerine Ait Günlük Performanslar

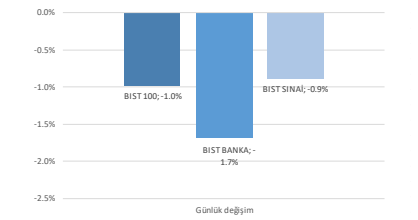

Kaynak: Deniz Yatırım Strateji ve Araştırma Bölümü hesaplamaları, Rasyonel

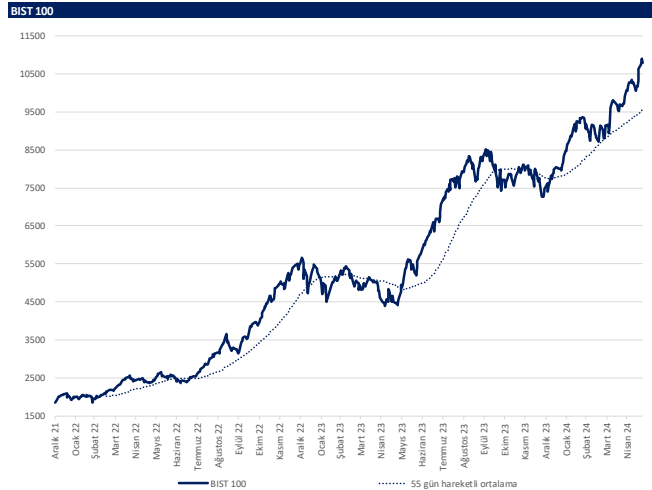

Kaynak: Deniz Yatırım Strateji ve Araştırma, Rasyonel

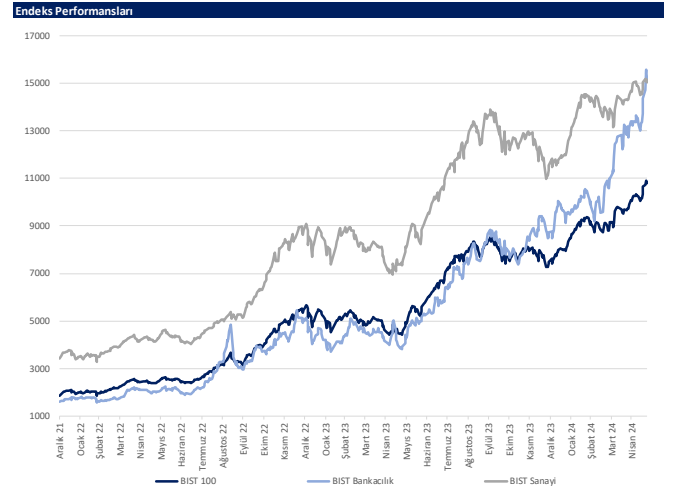

Kaynak: Deniz Yatırım Strateji ve Araştırma, Rasyonel



## Son 90 güne ait dip-zirve analizi



## DENİZ YATIRIM STRATEJİ &amp; ARAŞTIRMA | BIST 100 ENDEKSİ DİP-ZİRVE ANALİZİ

Hisse	Son kapanış	Önceki kapanış	Değişim %	Son 90 gün zirvesi	Son 90 gün dip	Zirveye uzaklık	Dibe uzaklık	Zirveye geçti mi?
AEEFES	202.80	204.40	-0.8%	208.20	131.50	3%	35%	x
AGROT	23.22	25.78	-9.9%	44.84	15.40	93%	34%	x
AHGAZ	16.03	16.01	0.1%	16.03	10.36	-	35%	✓
AKBNK	66.55	66.25	0.5%	67.35	36.57	1%	45%	x
AKCNS	146.30	151.20	-3.2%	179.69	131.55	23%	10%	x
AKFGY	2.45	2.51	-2.4%	2.85	1.87	16%	24%	x
AKFYE	26.30	26.86	-2.1%	31.78	17.81	21%	32%	x
AKSA	122.30	121.80	0.4%	127.30	82.81	4%	32%	x
AKSEN	46.68	45.88	1.7%	46.68	32.50	-	30%	✓
ALARK	119.10	121.30	-1.8%	144.00	93.20	21%	22%	x
ALBRK	6.19	6.13	1.0%	6.19	3.96	-	36%	✓
ALFAS	80.75	84.60	-4.6%	119.30	80.75	48%	-	x
ANSGR	111.60	109.40	2.0%	111.60	65.25	-	42%	✓
ARCLK	190.40	195.00	-2.4%	195.00	128.60	2%	32%	x
ASELS	60.50	61.50	-1.6%	66.50	47.12	10%	22%	x
ASTOR	109.00	105.20	3.6%	131.00	89.95	20%	17%	x
BERA	19.25	19.24	0.1%	21.50	11.55	12%	40%	x
BFREN	942.00	939.50	0.3%	1345.00	856.00	43%	9%	x
BIENY	40.02	40.48	-1.1%	52.30	39.36	31%	2%	x
BIMAS	484.50	485.00	-0.1%	487.25	333.25	1%	31%	x
BIOEN	18.20	18.28	-0.4%	22.40	16.92	23%	7%	x
BOBET	32.44	33.20	-2.3%	39.66	32.24	22%	1%	x
BRSAN	540.00	548.50	-1.5%	745.50	539.00	38%	0%	x
BRYAT	2680.00	2812.50	-4.7%	4438.76	2284.48	66%	15%	x
BT CIM	138.00	138.80	-0.6%	144.80	92.80	5%	33%	x
CANTE	17.44	17.80	-2.0%	20.30	16.44	16%	6%	x
CCOLA	779.00	769.00	1.3%	779.00	500.00	-	36%	✓
CIMSA	33.90	34.40	-1.5%	37.63	28.65	11%	15%	x
CWENE	240.10	247.80	-3.1%	362.00	240.10	51%	-	x
DOAS	306.75	299.25	2.5%	357.68	214.83	17%	30%	x
DOHOL	15.70	15.24	3.0%	15.70	12.26	-	22%	✓
ECILC	57.90	60.80	-4.8%	60.80	44.30	5%	23%	x
ECZYT	256.00	267.25	-4.2%	295.00	215.80	15%	16%	x
EGEEN	14097.50	14150.00	-0.4%	17500.00	10262.50	24%	27%	x
EKGYO	9.04	9.35	-3.3%	11.63	8.19	29%	9%	x
ENERY	184.00	188.40	-2.3%	188.40	116.40	2%	37%	x
ENJSA	68.95	69.60	-0.9%	69.90	46.17	1%	33%	x
ENKAI	40.84	39.68	2.9%	40.84	32.34	-	21%	✓
EREGL	48.52	48.32	0.4%	49.02	37.82	1%	22%	x
EUPWR	129.30	136.10	-5.0%	200.20	129.30	55%	-	x
EUREN	15.26	15.01	1.7%	21.32	14.20	40%	7%	x
FROTO	1168.00	1222.00	-4.4%	1222.00	759.05	5%	35%	x
GARAN	100.00	100.70	-0.7%	101.30	56.43	1%	44%	x
GESAN	66.60	68.80	-3.2%	89.00	64.20	34%	4%	x
GUBRF	169.00	170.50	-0.9%	211.30	135.90	25%	20%	x
GWIND	30.20	29.90	1.0%	30.20	23.34	-	23%	✓
HALKB	18.51	18.98	-2.5%	19.20	12.59	4%	32%	x
HEKTS	15.70	16.25	-3.4%	22.24	14.54	42%	7%	x
IPEKE	39.58	40.34	-1.9%	44.80	33.60	13%	15%	x
ISCTR	15.37	15.76	-2.5%	16.10	9.31	5%	39%	x
ISGYO	17.94	17.99	-0.3%	19.14	14.19	7%	21%	x
ISMEN	42.44	43.20	-1.8%	43.20	29.78	2%	30%	x
IZENR	25.90	26.20	-1.1%	35.80	24.78	38%	4%	x
KAYSE	31.42	31.78	-1.1%	37.68	28.54	20%	9%	x
KCAER	53.60	54.75	-2.1%	65.05	31.66	21%	41%	x
KCHOL	255.50	261.75	-2.4%	263.75	145.60	3%	43%	x
KLSEK	55.20	56.35	-2.0%	82.75	55.20	50%	-	x
KONTR	220.50	225.00	-2.0%	300.50	211.50	36%	4%	x
KONYA	9300.00	9515.00	-2.3%	12072.50	7147.50	30%	23%	x
KOZAA	50.60	51.75	-2.2%	53.50	45.04	6%	11%	x
KOZAL	21.70	22.10	-1.8%	25.34	19.71	17%	9%	x
KRDMD	29.52	29.66	-0.5%	29.66	21.08	0%	29%	x
MAVI	96.80	96.20	0.6%	99.10	60.93	2%	37%	x
MGRGS	484.50	494.00	-1.9%	507.50	370.00	5%	24%	x
MIATK	56.00	57.55	-2.7%	81.05	32.90	45%	41%	x
ODAS	9.23	9.36	-1.4%	10.68	8.14	16%	12%	✓
OTKAR	631.50	606.50	4.1%	631.50	421.89	-	33%	✓
OYAKC	65.50	65.00	0.8%	73.55	54.50	12%	17%	x
PETKM	21.24	21.38	-0.7%	25.44	18.44	20%	13%	x
PGSUS	215.90	218.00	-1.0%	218.00	145.27	1%	33%	x
QUAGR	3.82	3.98	-4.0%	4.71	3.82	23%	-	x
REEDR	43.96	46.80	-6.1%	76.10	22.76	73%	48%	x
SAHOL	103.60	103.80	-0.2%	106.40	65.64	3%	37%	x
SASA	48.40	47.34	2.2%	49.40	33.76	2%	30%	x
SAYAS	73.95	75.05	-1.5%	116.00	72.45	57%	2%	x
SDTTR	309.25	312.00	-0.9%	429.50	299.00	39%	3%	x
SISE	54.40	55.25	-1.5%	55.25	44.60	2%	18%	x
SKBNK	5.14	5.20	-1.2%	5.44	4.03	6%	22%	x
SMRTG	55.95	54.95	1.8%	71.90	53.95	29%	4%	x
SOKM	66.40	66.00	0.6%	73.15	54.20	10%	18%	x
TABGD	176.60	176.00	0.3%	180.00	116.90	2%	34%	x
TAVHL	244.00	237.00	3.0%	244.00	123.00	-	50%	✓
TCELL	92.70	92.10	0.7%	92.70	61.00	-	34%	✓
THYAO	317.50	321.50	-1.2%	330.00	248.80	4%	22%	x
TKFEN	55.55	56.10	-1.0%	56.15	37.90	1%	32%	x
TOASO	314.75	311.75	1.0%	314.75	212.62	-	32%	✓
TSKB	10.88	10.91	-0.3%	10.91	7.45	0%	32%	x
TTKOM	45.30	45.32	0.0%	45.32	28.56	0%	37%	x
TTRAK	1013.00	1044.00	-3.0%	1063.00	657.27	5%	35%	x
TUKAS	7.86	7.86	0.0%	9.71	7.09	24%	10%	x
TUPRS	192.30	194.90	-1.3%	204.00	131.08	6%	32%	x
TURSG	75.05	75.15	-0.1%	75.75	44.68	1%	40%	x
ULKER	137.00	137.60	-0.4%	138.00	79.80	1%	42%	x
VAKBN	21.92	22.40	-2.1%	22.76	13.32	4%	39%	x
VESBE	22.80	23.22	-1.8%	24.14	16.05	6%	30%	x
VESTL	91.70	95.75	-4.2%	103.00	47.78	12%	48%	x
YEOTK	203.80	215.00	-5.2%	273.75	196.60	34%	4%	x
YKBNK	36.02	37.78	-4.7%	37.96	19.37	5%	45%	x
YYLGD	14.06	13.85	1.5%	17.28	12.37	23%	12%	x
ZOREN	6.01	6.33	-5.1%	6.75	4.36	12%	27%	x

Kaynak: Deniz Yatırım Strateji ve Araştırma Bölümü hesaplamaları, Rasyonet





## Deniz Yatırım model portföyü

Deniz Yatırım Model Portföyü					
Hisse	Portföye giriş tarihi	Hedef fiyat	Potansiyel	Nominal getiri (Portföye girişten itibaren)	BIST-100'e rölatif getiri (Portföye girişten itibaren)
SISE	04.09.2020	77.70	43%	829%	-7%
TAVHL	10.05.2021	167.60	-31%	921%	38%
TUPRS	21.03.2022	240.00	25%	697%	60%
FROTO	07.09.2022	1880.00	61%	288%	22%
KONTR	07.09.2022	330.00	50%	394%	55%
ALARK	13.09.2022	174.30	46%	119%	-27%
HTTBT	03.11.2022	108.80	56%	208%	17%
KAREL	30.11.2022	21.00	28%	54%	-29%
PGSUS	27.12.2022	228.74	6%	109%	6%
AKGRT	16.01.2023	9.80	28%	124%	6%
BIMAS	16.01.2023	618.80	28%	293%	85%
CCOLA	16.01.2023	888.80	14%	324%	100%
SAHOL	12.05.2023	123.06	19%	149%	13%
CIMSA	21.06.2023	42.34	25%	114%	4%
YKBNK	21.08.2023	45.40	26%	141%	70%

Yıl	Nominal getiri	BIST-100 Endeksi'ne göre rölatif getiri	BIST-100 Getiri Endeksi'ne göre rölatif getiri
2019	56%	27%	25%
2020	50%	16%	15%
2021	43%	13%	10%
2022	205%	3%	0%
2023	52%	12%	9%
<b>12A</b>	<b>179%</b>	<b>15%</b>	<b>13%</b>
<b>YBB</b>	<b>50%</b>	<b>4%</b>	<b>2%</b>
<b>2019'dan bugüne</b>	<b>2229%</b>	<b>97%</b>	<b>68%</b>

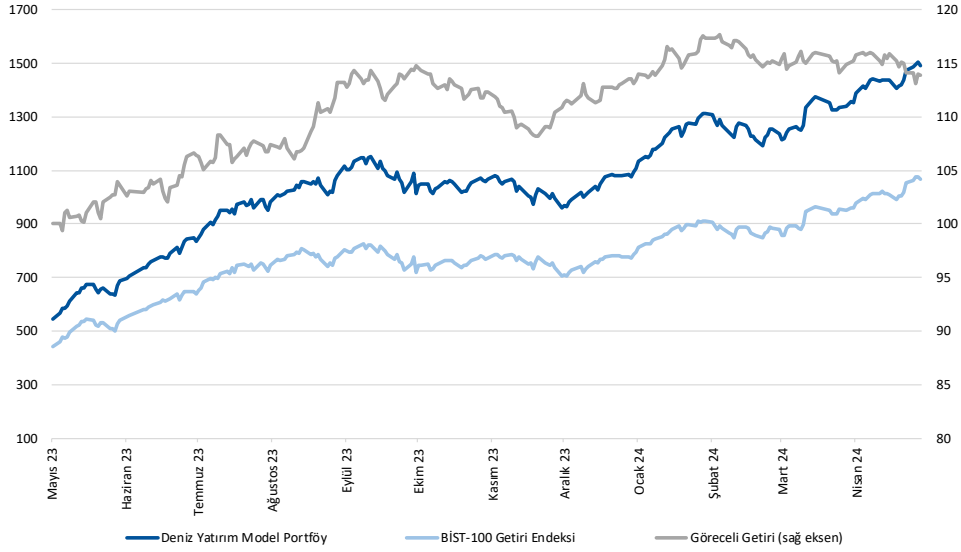

Kaynak: Deniz Yatırım Strateji ve Araştırma Bölümü hesaplamaları, Rasyonel

## Deniz Yatırım Model Portföyü

Deniz Yatırım Model Portföyü, Deniz Yatırım Strateji ve Araştırma Bölümü tarafından, temel analiz kriterlerine göre hazırlanmış, orta-uzun vadeli hisse senedi tavsiye listesidir. Alınan pozisyonlar sadece uzun yönlüdür (long only). Herhangi bir rakamsal/yüzdesele getiri hedefi söz konusu değildir. Herhangi bir şirket sayısı sınırı söz konusu değildir. Herhangi bir sıklıkta/takvim dahilinde değişiklik yapma zorunluluğu söz konusu değildir. Strateji ve Araştırma Bölümü analistleri portföyü takvim yılı içerisinde piyasa koşulları izin vermez ise değiştirmeme hakkına sahiptirler. Portföy içerisinde yer alan şirketler için temel analiz açısından getiri potansiyeli kalmamış dahi olsa da (değerleme olarak) şirket markasına olan geçmiş ve gelecek dönem güveni ile liste içerisinde kalmaya devam edebilirler. Portföyde yer alan şirketler için AL tavsiyesi bulunması zorunluluğu söz konusu değildir. Bölüm analistleri, TUT ve/veya Gözden Geçiriliyor önerileri ile de liste içerisinde şirket tercihinde bulunabilirler.

## Deniz Yatırım model portföy | sektörel ve endeks dağılımları

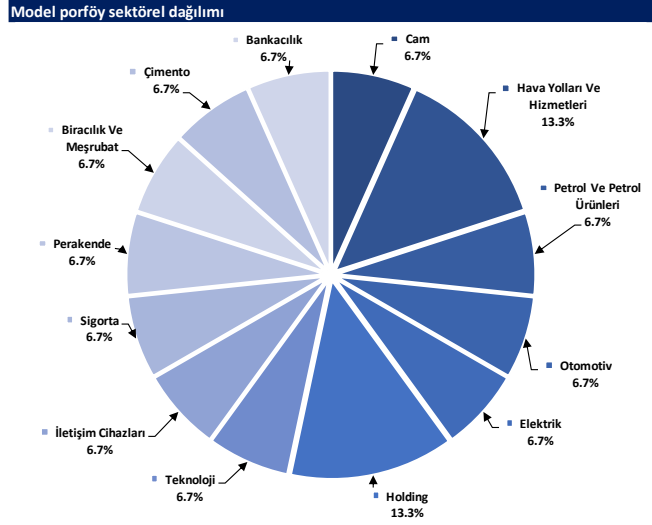

Kaynak: Deniz Yatırım Strateji ve Araştırma Bölümü hesaplamaları

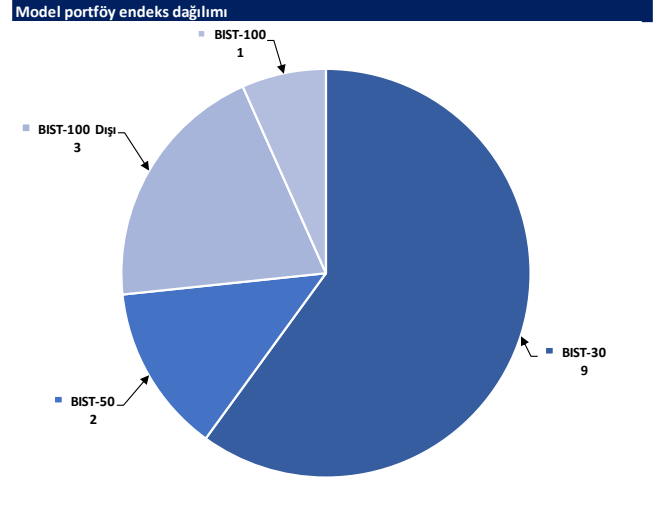

Kaynak: Deniz Yatırım Strateji ve Araştırma Bölümü hesaplamaları

## Değerlemeler

	Piyasa Değeri (mn TL)	Piyasa Değeri (mn USD)	BIST 30 Endeksi'ndeki Payı	BIST 100 Endeksi'ndeki Payı	Nominal Hisse Performansı - YBB	Relatif Hisse Performansı - YBB	Hedef Fiyat (TL)	Tavsiye	Kapanış Fiyatı	Yükseliş / Düşüş Potansiyeli	
<b>Finansallar</b>											
Ağesa Hayat Emeklilik	17,145	533	---	---	59%	10%	68.33	TUT	95.25	-28.3%	
Akbank	346,060	10,767	8.4%	6.0%	90%	32%	77.40	AL	66.55	16.3%	
Aksigorta	12,332	384	---	---	46%	1%	9.80	AL	7.65	28.1%	
Anadolu Hayat Emeklilik	35,905	1,117	---	---	131%	60%	74.00	AL	83.50	-11.4%	
Anadolu Sigorta	55,800	1,736	---	---	86%	29%	100.00	TUT	111.60	-10.4%	
Garanti Bank	420,000	13,067	2.8%	2.0%	79%	24%	90.38	AL	100.00	-9.6%	
Halkbank	132,990	4,138	---	---	55%	7%	20.80	TUT	18.51	12.4%	
İş Bankası	384,250	11,955	5.7%	4.1%	69%	17%	18.30	AL	15.37	19.1%	
İş Yatırım	63,660	1,981	---	---	33%	-8%	50.00	AL	42.44	17.8%	
TSKB	30,464	948	---	---	0.4%	66%	14.50	AL	10.88	33.3%	
Türkiye Sigorta	87,172	2,712	---	---	0.5%	85%	54.00	TUT	75.05	-27.5%	
Vakıf Bank	217,357	6,762	---	---	0.4%	71%	27.00	AL	21.92	23.2%	
Yapı Kredi Bank	304,263	9,466	5.9%	4.2%	92%	33%	45.40	AL	36.02	26.0%	
<b>Holdingleer</b>											
Alarko Holding	51,809	1,612	0.8%	0.6%	31%	-9%	174.30	AL	119.10	46.3%	
Doğan Holding	41,087	1,278	---	---	0.5%	42%	18.70	AL	15.70	19.1%	
Enka İnşaat	245,040	7,624	1.3%	1.0%	26%	-13%	52.75	AL	40.84	29.2%	
Koç Holding	647,922	20,158	6.9%	4.9%	87%	30%	334.00	AL	255.50	30.7%	
Sabancı Holding	217,599	6,770	5.2%	3.7%	77%	23%	123.06	AL	103.60	18.8%	
Şişecam	166,639	5,184	3.9%	2.8%	19%	-18%	77.70	AL	54.40	42.8%	
Tekfen Holding	20,554	639	---	---	0.3%	50%	47.30	TUT	55.55	-14.9%	
<b>Petrol ve Gaz</b>											
AYgaz	43,960	1,368	---	---	55%	7%	265.00	AL	200.00	32.5%	
Petkim	53,831	1,675	1.2%	0.9%	17%	-19%	22.00	TUT	21.24	3.6%	
Tüpraş	370,523	11,528	8.7%	6.2%	43%	-1%	240.00	AL	192.30	24.8%	
<b>Enerji</b>											
Akisa Enerji	57,245	1,781	---	---	0.4%	57%	9%	50.70	TUT	46.68	8.6%
Alfa Solar Enerji	29,716	925	---	---	0.2%	-4%	117.00	AL	80.75	44.9%	
Biotrend Enerji	9,100	283	---	---	0.1%	6%	31.80	AL	18.20	74.7%	
Galata Wind Enerji	16,308	507	---	---	0.2%	39%	35.77	AL	30.20	18.4%	
Enerjisa Enerji	81,435	2,534	---	---	0.6%	58%	88.61	AL	68.95	28.5%	
<b>Demir Çelik</b>											
Erdemir	169,820	5,283	3.8%	2.7%	20%	-17%	62.50	AL	48.52	28.8%	
Kardemir (D)	31,788	989	1.0%	0.7%	24%	-14%	39.00	AL	29.52	32.1%	
<b>Kimya, Tarımsal İlaç ve Gübre</b>											
Akisa Akelik	39,595	1,232	---	---	0.5%	25%	160.00	AL	122.30	30.8%	
Allkim Kimya	5,754	179	---	---	---	13%	53.00	AL	38.36	38.2%	
Hektaş	39,721	1,236	0.8%	0.6%	-22%	-46%	17.20	SAT	15.70	9.6%	
Kimteks Polüretan	14,526	464	---	---	---	6%	95.95	AL	61.40	56.3%	
<b>Otomotiv ve Otomotiv Yan Sanayi</b>											
Doğuş Otomotiv	67,485	2,100	---	---	0.8%	33%	371.09	AL	306.75	21.0%	
Ford Otosan	409,863	12,752	3.6%	2.6%	64%	13%	1880.00	AL	1168.00	61.0%	
Kordsa	20,134	626	---	---	---	34%	128.00	AL	103.50	23.7%	
Tofaş	157,375	4,896	1.8%	1.3%	62%	12%	448.80	AL	314.75	42.6%	
Türk Traktor	101,368	3,154	---	---	0.8%	52%	1423.20	AL	1013.00	40.5%	
Otokar	75,780	2,358	---	---	0.2%	50%	583.30	TUT	631.50	-7.6%	
Brisa	36,675	1,141	---	---	---	60%	131.91	AL	120.20	9.7%	
<b>Sağlık</b>											
Lokman Hekim	3,672	114	---	---	---	59%	76.91	G.G.	102.00	-34.6%	
Meditera Tıbbi Malzeme	3,744	116	---	---	---	13%	59.20	AL	31.46	88.2%	
M.P Sağlık	62,307	1,938	---	---	---	101%	284.30	AL	299.50	-5.1%	
Gen İlaç ve Sağlık Ürünleri	18,675	581	---	---	---	33%	96.90	AL	62.25	55.7%	
Selçuk Ecza Deposu	32,354	1,007	---	---	---	15%	79.55	AL	52.10	52.7%	
<b>Perakende ve Toptan</b>											
BİM	294,188	9,153	8.3%	6.0%	61%	12%	618.80	AL	484.50	27.7%	
Bizim Toptan	3,161	98	---	---	---	6%	56.40	TUT	39.28	43.6%	
Mavi Giyim	38,454	1,196	---	---	---	70%	112.27	AL	96.80	16.0%	
Migros	87,721	2,729	---	---	---	1.5%	720.10	AL	484.50	48.6%	
Şok Marketler	39,394	1,226	---	---	---	0.7%	112.10	AL	66.40	68.8%	
<b>Gıda ve İçecek</b>											
Coca Cola İçecek	198,155	6,165	---	---	1.6%	48%	888.80	AL	779.00	14.1%	
Tat Gıda	3,669	114	---	---	---	-20%	47.70	AL	26.98	76.8%	
Ülker Bisküvi	50,591	1,574	---	---	---	0.7%	67%	173.60	AL	137.00	26.7%
Yayla Agro Gıda	15,283	475	---	---	---	10%	22.00	TUT	14.06	56.5%	
Büyük Şeffir Gıda	3,638	113	---	---	---	---	53.10	AL	34.00	56.2%	
<b>Beyaz Eşya ve Mobilya</b>											
Arçelik	128,659	4,003	---	---	---	0.7%	203.00	TUT	190.40	6.6%	
Vestel Beyaz Eşya	36,480	1,135	---	---	---	0.2%	29.00	AL	22.80	27.2%	
Vestel Elektronik	30,761	957	---	---	---	0.4%	118.00	AL	91.70	28.7%	
Yataş	5,656	176	---	---	---	56%	46.30	AL	37.76	22.6%	
<b>Telekom &amp; Teknoloji &amp; Yazılım</b>											
Aztek Teknoloji	8,815	274	---	---	---	-12%	222.50	AL	88.15	152.4%	
Hittit Bilgisayar Hizmetleri	8,893	277	---	---	---	22%	108.80	AL	69.75	56.0%	
İndeks Bilgisayar	7,260	226	---	---	---	62%	13.50	AL	9.68	39.5%	
Karel Elektronik	13,265	413	---	---	---	42%	21.00	AL	16.46	27.6%	
Kontrolmatik Teknoloji	44,100	1,372	0.8%	0.6%	2%	-30%	330.00	AL	220.50	49.7%	
Logo Yazılım	9,075	282	---	---	---	23%	111.40	TUT	90.75	22.8%	
Turkcell	203,940	6,345	5.1%	3.7%	65%	14%	102.00	AL	92.70	10.0%	
Türk Telekom	158,550	4,933	---	---	---	0.7%	86%	29%	44.40	-2.0%	
<b>Savunma</b>											
Aselsan	275,880	8,583	3.4%	2.5%	35%	-7%	89.70	AL	60.50	48.3%	
<b>Yapı Malzemeleri</b>											
Akçınsa	38,009	871	---	---	---	0.2%	7%	239.49	AL	146.30	63.7%
Çınsa	32,056	997	---	---	---	0.5%	19%	42.34	AL	33.90	24.9%
Kalekim	11,840	368	---	---	---	20%	39.20	AL	25.74	52.3%	
<b>Havacılık</b>											
Pegasus	107,950	3,359	2.2%	1.6%	62%	12%	228.74	AL	215.90	5.9%	
TAV Havalimanları	88,641	2,758	---	---	---	1.4%	127%	167.60	G.G.	244.00	-31.3%
Türk Hava Yolları	438,150	13,632	10.4%	7.5%	39%	-4%	380.00	AL	317.50	19.7%	
<b>Kağıt ve Kağıt Ürünleri</b>											
Europap Tezol Kağıt	8,870	276	---	---	---	12%	31.30	AL	20.16	55.3%	
<b>GYO'lar</b>											
Emlak GYO	34,352	1,069	0.9%	0.6%	31%	-9%	12.50	AL	9.04	38.3%	
Ozak GYO	12,609	392	---	---	---	13%	14.00	AL	8.66	61.7%	
Toranlar GYO	48,380	1,505	---	---	---	53%	6%	50.00	AL	48.38	3.3%
<b>Kaynak: Deniz Yatırım Strateji ve Araştırma, Rasyonet</b>											
			92.9%	84.3%							



## Strateji ve Araştırma Bölümü kapsamındaki hisselerle ait öneri dağılımı

Araştırma öneri dağılımı

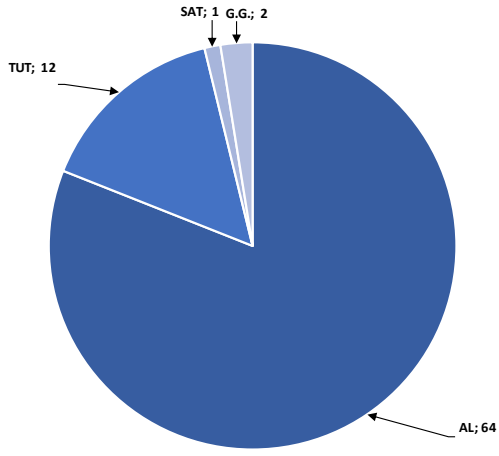

Kaynak: Deniz Yatırım Strateji ve Araştırma Bölümü

Araştırma kapsamı sektörel dağılımı

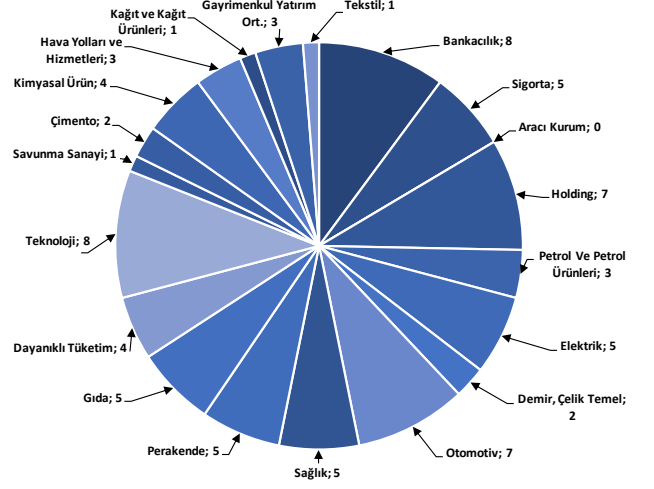

Kaynak: Deniz Yatırım Strateji ve Araştırma Bölümü

## Haftalık takvim

Haftalık Takvim, 20 Mayıs 2024 - 26 Mayıs 2024						
Tarih	Gün	Saat	Ülke	Olay	Beklenti	Önceki
21 Mayıs	Salı	11:00	EUR	ECB Cari İşlemler Dengesi (M.A.)	--	29.5b
		12:00	EUR	Ticaret Dengesi (M.A.)	20.0b	17.9b
		12:00	EUR	Ticaret Dengesi (Mevsimsellikten Arındırılmamış)	--	23.6b
22 Mayıs	Çarşamba	17:00	ABD	Mevcut Konut Satışları	4.16m	4.19m
		17:00	ABD	Mevcut Konut Satışları (Aylık)	-0.70%	-4.30%
		21:00	ABD	FOMC Toplantı Tutanakları	--	--
23 Mayıs	Perşembe	10:00	TR	Tüketici Güveni (M.A.)	--	80.5
		11:00	EUR	HCOB Euro Bölgesi İmalat PMI	46.2	45.7
		11:00	EUR	Euro Bölgesi Hizmetler PMI	53.7	53.3
		11:00	EUR	Euro Bölgesi Bileşik PMI	52.1	51.7
		14:00	TR	Bir Hafta Vadeli Repo Faiz Oranı	50.00%	50.00%
		14:30	TR	Yabancı Net Hisse Senedi Yatırımı	--	\$85m
		15:30	ABD	İşsizlik Başvurusu Başvuruları	--	222k
		16:45	ABD	S&P Küresel ABD İmalat PMI	50.2	50
		16:45	ABD	S&P Küresel ABD Hizmet PMI	51.6	51.3
		16:45	ABD	S&P Küresel ABD Bileşik PMI	--	51.3
		17:00	EUR	Tüketici Güveni	-14	-14.7
		17:00	ABD	Yeni Konut Satışları	680k	693k
		17:00	ABD	Yeni Konut Satışları (Aylık)	-1.90%	8.80%
		24 Mayıs	Cuma	11:00	TR	Yabancı Turist Girişleri (Yıllık)
15:30	ABD			Dayanıklı Mal Siparişleri	-0.70%	2.60%
17:00	ABD			Michigan Üni. Tüketici Hissiyatı	67.4	67.4
17:00	ABD			Michigan Üni. Tüketici Beklentileri	--	66.5
25 - 26 Mayıs	Haftasonu	-	-			

\*(M.A.):Mevsimsellikten arındırılmış

Kaynak: Bloomberg, Deniz Yatırım Strateji ve Araştırma

## 1Ç24 Beklenen Finansal Açıklamalar

Tarih	Şirket
10 Mayıs	Bankaların konsolide olmayan sonuçları için son gün
20 Mayıs	Bankaların konsolide sonuçları için son gün
11 Haziran	Şirketlerin konsolide olmayan sonuçları için son gün
21 Haziran	Şirketlerin konsolide sonuçları için son gün

## 1Ç24 Beklenen Finansal Açıklamalar

Tarih	Şirket	Çeyrek	Konsensus Net Kar Beklentisi	Deniz Yatırım Net Kar Beklentisi
20 Mayıs	TTRAK	1Ç24	TRY 1.963 mln	-
21 Mayıs	FROTO	1Ç24	-	TRY 8.933 mln
	TOASO	1Ç24	TRY 3.615 mln	-
22 Mayıs	THYAO	1Ç24	TRY 7.673 mln	TRY 8.643 mln
	TUPRS	1Ç24	TRY 8.235 mln	TRY 1.840 mln
	AYGAZ	1Ç24	-	TRY 320 mln
	CCOLA	1Ç24	TRY 3.587 mln	TRY 2.119 mln
23 Mayıs	KCHOL	1Ç24	-	TRY 4.569 mln
	MGROS	1Ç24	TRY 1.475 mln	-

Kaynak: Research Turkey, Deniz Yatırım Strateji ve Araştırma

Sayılar milyon TL ifade etmektedir.

## Yasal Uyarı

Bu rapor/e-posta içerisinde yer alan değerlendirmeler Deniz Yatırım Menkul Kıymetler A.Ş. tarafından, güvenilir olduğuna inanılan kaynaklardan elde edilen bilgi ve veriler kullanılarak genel nitelikte hazırlanmıştır. Raporunda yer alan ifadeler, mali durumunuz ile risk ve getiri tercihlerinize uygun olmayabilir ve hiçbir şekilde alış veya satış yapılması yönünde yönlendirme olarak değerlendirilmemelidir. Deniz Yatırım, bu bilgilerin doğru, eksiksiz ve değişmez olduğunu garanti etmemektedir. Bu sebeple, okuyucuların, bu raporlardan elde edilen bilgilere dayanarak hareket etmeden önce, bilgilerin doğruluğunu teyit etmeleri önerilir ve bu bilgilere dayanarak aldıkları kararlarda sorumluluk okuyucuların kendilerine aittir. Bilgilerin eksikliği ve yanlışlığından Deniz Yatırım hiçbir şekilde sorumlu tutulamaz. Ayrıca, Deniz Yatırım ve DenizBank Finansal Hizmetler Grubu çalışanları ve danışmanlarının, herhangi bir şekilde bu rapor/e-posta içerisinde yer alan bilgiler dolayısıyla ortaya çıkabilecek, doğrudan veya dolaylı zararlarla ilgili herhangi bir sorumluluğu yoktur. Burada yer alan bilgiler sermaye piyasası aracına yönelik bir yatırım tavsiyesi, alım-satım önerisi ya da getiri vaadi değildir ve yatırım danışmanlığı kapsamında yer almamaktadır. Yatırım Danışmanlığı hizmeti; yetkili kuruluşlar tarafından imzalanacak yatırım danışmanlığı sözleşmesi çerçevesinde kişilerin risk ve getiri tercihleri dikkate alınarak kişiye özel sunulmaktadır. Buradaki içeriğin hiçbir bölümü Deniz Yatırım Menkul Kıymetler A.Ş.'nin yazılı izni olmadan çoğaltılamaz, hiçbir şekilde ortamda yayımlanamaz, alıntı yapılamaz ve kullanılamaz. Sadece burada yer alan bilgilere dayanarak yatırım kararı verilmesi beklentilerinize uygun sonuçlar doğurmayabilir.

© DENİZ INVEST 2024

## Derecelendirme

Deniz Yatırım Analistleri, her hisse senedi için bir veya birden fazla değerlendirme yöntemi kullanarak 12 aylık hedef değerler (fiyatlar) ve buna bağlı olarak potansiyel getirileri hesaplamaktadır. 12 ay derecelendirme sistemimiz; AL, TUT ve SAT olmak üzere 3 farklı genel yatırım tavsiyesi içerir.

**AL:** Hisse senedinin gelecek 12 ay toplam potansiyel getirisinin **en az %20 ve üzerinde** oluşması şeklindeki değerlendirme ifade etmektedir.

**TUT:** Hisse senedinin gelecek 12 ay toplam potansiyel getirisinin **%0-20 aralığında** oluşması şeklindeki değerlendirme ifade etmektedir.

**SAT:** Hisse senedinin gelecek 12 ay toplam potansiyel getirisinin **%0'dan daha düşük** seviyelerde oluşması şeklindeki değerlendirme ifade etmektedir.

Derecelendirme	Potansiyel Getiri (PG), 12-ay
AL	≥%20
TUT	%0-20
SAT	≤%0

Kaynak: Deniz Yatırım

Deniz Yatırım Analistleri hisse senetlerini potansiyel katalizörler, tetikleyici gelişmeler, riskler ile piyasa, sektör ve rakip firma gelişmeleri ışığında değerlendirmektedir. Analistlerimiz genel yatırım tavsiyesinin kamuoyuyla paylaşılmasını takip eden süreçte hisse senetlerini titizlikle yakından takip etmeye devam etmekte; ancak, hisse senedi fiyatındaki dalgalanmalardan ötürü değerler, derecelendirme sistemimizdeki sınırları aştığı takdirde, analistlerimiz hisse senedi hakkında sundukları tavsiyeyi değiştirmemeyi ve/veya Gözden Geçirme (GG) sürecine almayı tercih edebilirler.