

S&P 500
-%0.11Brent Petrol
%0.29USD Endeks
%0.75

günlük bülten

Hisse Senedi Piyasası

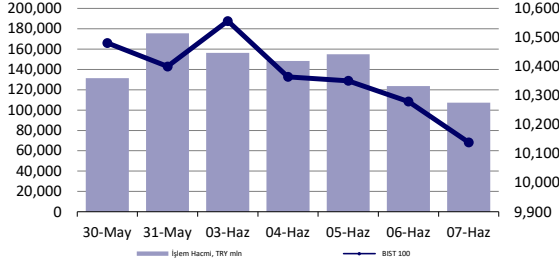

Endeksler, para piyasaları ve emtia

	Kapanış	Önceki	1 Gün	1 Ay	Yıl Baş.
BIST100	10,139	10,280	-1.4%	-1.3%	35.7%
İşlem Hacmi, TL mln	107,359	123,573	-13.1%	-25.3%	15.8%
Türkiye 2032 (13.10.2032)	24.34%	24.38%	-4 bps	8 bps	189 bps
Türkiye 2032	6.43%	6.36%	7 bps	-7 bps	-17 bps
TCMB karışık fonlama mlyt	50.00%	50.00%	0 bps	-257 bps	750 bps
USD/TRY	32.36	32.24	0.4%	0.3%	9.6%
EUR/TRY	34.99	35.20	-0.6%	0.5%	7.5%
Sepet (50/50)	33.68	33.72	-0.1%	0.4%	8.5%
DOW	38,799	38,886	-0.2%	-1.5%	2.9%
S&P500	5,347	5,353	-0.1%	2.5%	12.1%
FTSE	8,245	8,285	-0.5%	-1.6%	6.6%
MSCI EM	1,073	1,073	0.0%	0.9%	4.8%
MSCI EE	45.76	46.75	-2.1%	-4.9%	2.2%
Shanghai SE Comp	3,051	3,049	0.1%	-3.3%	2.6%
Nikkei	38,684	38,704	-0.1%	1.6%	15.6%
Petrol (Brent)	79.85	79.62	0.3%	4.8%	4.8%
Altın	2,294	2,376	-3.5%	-2.2%	11.2%

En Çok Yükselen & Düşenler (BIST 100)

	Hisse Kodu	Son Kapanış	Gün Değ.	Hacim, TRY bin
En çok yükselenler				
Mia Teknoloji	MIATK	59.35	3.6%	2,909,069
Enerjisa Enerji	ENJSA	58.25	3.3%	394,567
Batı Çimento	BTCIM	138.00	2.8%	227,479
Tav Havalimanları	TAVHL	247.00	2.1%	903,173
Doğan Holding	DOHOL	14.78	1.9%	823,987
Doğuş Otomotiv	DOAS	268.50	1.2%	636,383
En çok düşenler				
Reeder Teknoloji	REEDR	36.74	-8.1%	1,294,645
Kontrolmatik Teknoloji	KONTR	188.00	-6.1%	1,506,681
Alfa Solar Enerji	ALFAS	72.70	-5.6%	254,539
İş Yatırım	ISMEN	35.20	-4.5%	293,834
Agrotech Yüksek Teknoloji Ve Yatırım	AGROT	15.92	-4.4%	460,417
Tekfen Holding	TKFEN	50.20	-4.4%	172,493

5 Yıllık Ülke Risk Primi (CDS) (baz puan)



Piyasa yorumu:

Bu sabah karışık açılış ve sonrasında 10020 – 10270 arasında işlem aktivitesi bekliyoruz.

Cuma günü endeks -1.37% değişimle 10138,97 seviyesinde kapattı. İşlem hacmi yüksek seviyede gerçekleşti.

Günlük Bültenimizin ilerleyen sayfalarında detaylı şekilde görebileceğiniz Seçilmiş İndikatörler Puanlama Sistemimize göre bugün öne çıkan ilk 5 hisse senedi: **BIOEN, BTCIM, DOHOL, MIATK ve SDTTR**. [İlgili sayfada sistemimizin metodolojisini ve uyarı notunu okumanızı önemle belirtmek isteriz.](#)

Önemli hatırlatma: Strateji ve Araştırma Bölümü olarak yaptığımız tüm kapsamlı analizlerimize denizyatirim.com adresi üzerinde yer alan Analiz-Araştırma Raporları sekmeleri üzerinden 7/24 geriye dönük değerlendirmemiz de dahil olmak üzere "Müşteri Girişi" yaparak ulaşabilirsiniz.

Bugünün haberleri:

Piyasa gelişmesi

- Bankacılık Sektörü:** Haftalık Verilerin Değerlendirmesi
- Otomotiv Sektörü:** Çin menşeli otomotiv ithalatına ek vergi

Hisse Senetleri

- TTRAK:** Aylık Veriler; Mayıs ayı satışları / olumlu

Piyasalarda bugün

ABD tarım dışı istihdam raporundaki aylık artışın piyasa beklentilerinin üzerinde gerçekleşmesi Amerika borsalarında negatif kapanışa neden oldu. Avrupa tarafında ise Almanya sanayi üretimindeki aylık düşüş gözlemlendi. Avrupa borsalarında negatif kapanışlar hakimdi.

Amerika'da bu hafta TÜFE rakamının açıklanacağı günde Fed toplantısı da takip edilecek. Vadeli endeksler Amerika tarafında yatay açılışa işaret ederken, Avrupa tarafında ise negatif seyrin devam edeceği yönünde. Yurt içinde bugün cari işlemler dengesi, sanayi üretimi ve işsizlik oranı verileri açıklanacak. Yurt dışında New York Fed tüketici enflasyonu beklentisi takip edilecek.

BIST 100 endeksi geçtiğimiz hafta ilk işlem gününde %1,5 oranında değer kazanırken, sonraki 4 işlem gününde ise arka arkaya zayıf bir performans sergilemesiyle haftayı %2,51 oranında değer kaybı ile noktaladı. Bankacılık endeksinde haftalık kayıp %6,02 olurken, sanayi endeksinde %2,4 değer kaybı gerçekleşti. Bu hafta piyasa işlemlerinde Kurban Bayramı etkisinin göz ardı edilmemesi gerektiğini hatırlatmak isteriz.

Piyasa gelişmesi

Bankacılık Sektörü: Haftalık Verilerin Değerlendirmesi

Bankacılık endeksi geçen hafta bir önceki haftaya göre %6 gerilerken sanayi endeksinin de %3.6 gerisinde kaldı. Sene başından bu yana ise %62.4 değer kazancı ile sanayi endeksine göre %19.6 daha iyi performans sergiledi. 1 yıl ileriye dönük beklentilerimize göre çarpanlar F/K (3.60x) ve F/DD (1.00x) seviyelerinde. Banka hisselerinde kar verimi (1/(F/K)) %28.0 ile son beş yıllık ortalamasının altında seyrederken, kar verimi ile 10 yıllık bono faizinin altına gerilemiş durumda. 1Ç24'ü zayıf bir marj ile kapatan bankacılık sektörünün gerek bilanço içi yabancı para pozisyonunun gerilemesi (1Ç24: 52.5 milyar \$, 2Ç24: 32.6 milyar \$) gerekse de TL kredi/mevduat faiz makasının toparlaması ile 2Q24'te kısmen daha yüksek bir net faiz marjı yakalamasını bekliyoruz. Komisyon gelirlerinin faaliyet giderlerine kıyasla daha hızlı artışı ve aktif kalitesindeki stabil seyir de düşük kredi risk maliyeti ile banka karlılıklarına olumlu yönde destek vermektedir. Ancak Mart sonundan itibaren görülen hızlı yükseliş sonrası geçtiğimiz hafta zayıflayan banka endeksinin uzun bayram tatili öncesinde önümüzdeki hafta da kısmi kar realizasyonunun sürebileceğini düşünüyoruz.

TL kredi/mevduat faiz makası pozitif seyrini korurken, yılbaşından bu yana YP kredi büyümesi %16.7 ile %11.1 olan TL kredi büyümesinin üzerinde seyretmekte.

Takipteki kredi oranı %1.54 seviyesinde.

Otomotiv Sektörü: Çin menşeli otomotiv ithalatına ek vergi

Resmi Gazete'de yayımlanan düzenleme ile Çin'den ithal edilen tüm yakıt tiplerindeki binek araçlara ilave vergi getirildi. Çin'den ithal edilen araçlar için gümrük vergisi %10 oranından %50'ye yükseltildi. Çin'den ithal edilen araçlar için uygulanan gümrük vergilerinde önemli bir değişiklik yapıldı. Daha önce yalnızca elektrikli otomobiller için uygulanan %40 ilave gümrük vergisi, artık tüm araç türleri için geçerli olacak şekilde genişletildi.

Düşüncemiz: Doğan Trend Otomotiv tarafından Doğan Holding'in ilgili haberden olumsuz etkilenmesini, yerel üreticilerin ise görece olumlu ayrışmasını bekliyoruz.

Haber için Link | [BloombergHT](#)

Şirket Haberleri

TTRAK: Aylık Veriler; Mayıs ayı satışları / olumlu

Türk Traktör'ün paylaştığı aylık verilere göre, 2024 yılı Mayıs ayında toplam traktör üretimi aylık bazda %39, yıllık bazda ise %6 oranında arttı. Toplam üretim Mayıs ayında 4.900 adet düzeyinde gerçekleşti. Traktör ihracat adedi Mayıs 2024 döneminde yıllık %8 azalış ile 1.500 olarak gerçekleşti. Türk Traktör'ün yurt içi satış adedi ise yıllık %5 artışla 3.161 olarak görülmektedir.

Genel Değerlendirme: Mayıs ayı sonuçlarına baktığımızda, Şirket'in sadece yıllık ihracat bazında geçen senenin gerisinde sonuçlar elde ederken, diğer yıllık verilerde hem geçen senenin hem de bir önceki ayın üzerinde sonuçlar elde ettiği görülüyor. Bu paralelde ilgili sonuçları TTRAK payları için olumlu olarak değerlendiriyoruz. Türk Traktör için 12-aylık hedef fiyatımız 1423,20 TL seviyesinde bulunurken, önerimiz de AL yönünde. Geriye dönük 12 aylık verilere göre hisse 10,2x F/K ve 6,5x FD/FAVÖK çarpanlarıyla işlem görmektedir.

KAP haberleri

Kar Payı Ödemeleri												
Hisse Kodu	Özet Bilgi	Dağıtım Tarihi	Kapanış Fiyatı	Pay Başına Kar (Brüt TL)	Pay Başına Kar (Net TL)	Kar Payı Verimi	XU030 Ağırlık	XU030'a Yüzdesele Etkisi	XU030'a Puansal Etkisi	XU100 Ağırlık	XU100'e Yüzdesele Etkisi	XU100'e Puansal Etkisi
MARBL	Kar payı	10.06.2024	14.45	0.06	0.05	0.39%	Yok	Etkisi bulunmuyor	Etkisi bulunmuyor	Yok	Etkisi bulunmuyor	Etkisi bulunmuyor

Kaynak: Deniz Yatırım Strateji ve Araştırma, Rasyonet, KAP

KAP Haberleri	
Hisse	Haber
KONTR	Şirket Açıklaması; Sosyal medya kanallarındaki paylaşımlara ilişkin yatırımcılardan sorular gelmektedir. Şirketle ilgili olumsuz bir durum veya kamuya açıklanmayan bir husus bulunmamaktadır. Farklı kanallardan yapılan paylaşımlara itibar edilmemesini; şirketle ilgili gelişmeleri Kamuyu Aydınlatma Platformu ve şirket web sitesinin takip edilmesini rica ederiz.

Kaynak: Deniz Yatırım Strateji ve Araştırma, KAP

Genel Kurullar				
1.hafta				
03 Haziran 2024 Pazartesi	04 Haziran 2024 Salı	05 Haziran 2024 Çarşamba	06 Haziran 2024 Perşembe	07 Haziran 2024 Cuma
NATEN / 09:00	KARSN / 10:00	GEREL / 09:00	BARMA / 10:00	DOHOL / 09:30
ESEN / 10:00	BAKAB / 10:30	IMASM / 10:00	HALKB / 10:00	MTRYO / 10:00
KLKIM / 11:00	ARDYZ / 14:00	IZFAS / 10:00	TURSG / 10:00	HEDEF / 10:30
MAGEN / 11:00		KLNMA / 10:00	VAKBN / 10:00	MIATK / 10:30
GSDDE / 11:30		AKSEN / 10:30	POLTK / 11:00	MARTI / 10:30
TUKAS / 14:00		DOFER / 11:00	TERA / 11:00	ATLAS / 11:00
GSDHO / 15:00		EKSUN / 11:00	DITAS / 11:00	DENGE / 11:00
ADGYO / 16:00		KRONT / 11:00	KONKA / 11:00	INGRM / 11:00
		AKFYE / 11:00	UNLU / 14:00	ORCAY / 11:00
		EUYO / 12:00	EMKEL / 14:00	PAPIL / 11:00
		ETYAT / 13:00	CONSE / 14:00	VBTYZ / 14:00
		EUKYO / 14:00	EGSER / 15:00	
		TTKOM / 14:00		
		ADESE / 14:00		
		TNZTP / 15:00		
2.hafta				
10 Haziran 2024 Pazartesi	11 Haziran 2024 Salı	12 Haziran 2024 Çarşamba	13 Haziran 2024 Perşembe	14 Haziran 2024 Cuma
EKOS / 10:00	CATES / 10:00	BYDNR / 10:00	MNDRS / 10:00	ATAKP / 10:00
SKTAS / 10:30	IZMDC / 10:00	KAREL / 10:00	IEYHO / 10:00	DEVA / 10:00
BASGZ / 11:00	KNFRT / 11:00	CRDFA / 10:30	EUREN / 10:00	YEOTK / 10:00
GIPTA / 11:00	IZENR / 12:00	ALCTL / 11:00	VAKFN / 10:00	PRDGS / 11:00
KLSEY / 11:00	TDGYO / 13:00	AYDEM / 11:00	BIOEN / 10:30	PEKGY / 11:00
LOGO / 11:00	VKFYO / 14:00	LIDER / 11:00	TEZOL / 10:30	PSDTC / 11:00
PKART / 11:00		RALYH / 11:00	PENTA / 11:00	QUAGR / 11:00
ZRGYO / 14:00		SURGY / 13:00	MERIT / 11:00	YAPRK / 11:00
TRILC / 15:00		VKGYO / 14:00	HUNER / 11:00	BRKSN / 11:30
			GRTRK / 11:00	TABGD / 12:30
			PETKM / 14:00	EKIZ / 13:00
			HLGYO / 14:00	KMPUR / 14:00
			KGYO / 15:00	HURGZ / 14:00
				ASELS / 14:30
3.hafta				
17 Haziran 2024 Pazartesi	18 Haziran 2024 Salı	19 Haziran 2024 Çarşamba	20 Haziran 2024 Perşembe	21 Haziran 2024 Cuma
			IHLAS / 09:00	
			IHAAS / 11:00	
			IHGZT / 13:00	
4.hafta				
24 Haziran 2024 Pazartesi	25 Haziran 2024 Salı	26 Haziran 2024 Çarşamba	27 Haziran 2024 Perşembe	28 Haziran 2024 Cuma
OZSUB / 10:00	AVGYO / 10:00	FORMT / 09:30	AYES / 10:00	IHYAY / 09:00
SNICA / 14:00	BERA / 10:00	PASEU / 10:00	LILAK / 10:00	METRO / 10:00
	CEMAS / 10:00	DURDO / 10:00	BIMAS / 11:00	YGYO / 10:00
	SELVA / 10:00	ANGEN / 11:00	PENGD / 11:00	OSTIM / 10:30
	KLSYN / 10:00	BVSAN / 13:00	GRNYO / 11:00	GARFA / 10:30
	INDES / 10:00	ASGYO / 14:00	KRSTL / 12:30	IHLGM / 11:00
	YKSLN / 10:30	CUSAN / 14:00	AYEN / 14:00	YESIL / 11:30
	CELHA / 11:00	MOBTL / 14:00	LINK / 14:00	VANGD / 12:00
	GOZDE / 11:00	PSGYO / 14:00	BALAT / 14:00	MEPET / 14:00
	YONGA / 11:30	KUYAS / 14:00	MAKIM / 14:00	DMRGD / 14:30
	AVTUR / 12:00		SUNTK / 14:00	
	KFEIN / 13:00		YATAS / 14:00	
	DGATE / 13:00		MAKTK / 14:30	
	ESCAR / 14:00			
	TUREX / 14:00			
	PRKME / 14:00			
	NIBAS / 14:00			
	LRSHO / 14:00			
	DESPC / 14:30			
	FRIGO / 15:00			
	KAPLM / 15:00			

Kaynak: Deniz Yatırım Strateji ve Araştırma, KAP

Teknik yorum

BIST 100 endeksi

Cuma günü endeks-1.37% değişimle 10138,97 seviyesinde kapattı. İşlem hacmi yüksek seviyede gerçekleşti. Endeks dün de kuvvetli satış baskısı ile düşüşünü sürdürdü. Endekste 10020 – 10120 bandını kısa vadeli ana destek bandı olarak görüyoruz ve bu seviyeden tepki alımlarının gelebileceği / kuvvetlenebileceği düşüncesindeyiz. Bu durumda ilk hedef / direnç 10270 olarak takip ediyoruz. 5 g Ort. 10338.20 22 g. Ort. 10464.93 seviyesindedir. Destek olarak 10020 ve 10120, direnç olarak 10220 ve 10270 takip ediyoruz. Bu sabah karışık açılış ve sonrasında 10020 – 10270 arasında işlem aktivitesi bekliyoruz.



VIOP- X30Y vade teknik analiz

Cuma vadeli endeks günü-1.11% değişimle 11335,75 seviyesinde kapattı. İşlem hacmi yüksek seviyede gerçekleşti. Vadeli endeks dün de kuvvetli satış baskısı ile düşüşünü sürdürdü. 11130 – 11300 bandını kuvvetli destek bandı olarak görüyoruz ve bu seviyeden / yaklaştıkça tepki alımlarının kuvvetlenebileceği düşüncesindeyiz. Kısa vadeli kritik direnç seviyesi 11500 olarak izliyoruz. 5g. Ort. 11604,30 22 g. Ort. 11863,84 seviyesindedir. Destek olarak 11130 ve 11300, direnç olarak ise 11370 ve 11500 takip ediyoruz. Bu sabah karışık açılış ve sonrasında 11320 – 11500 arasında işlem aktivitesi bekliyoruz.



BIST 100 endeks ağırlıkları ve puan katkıları

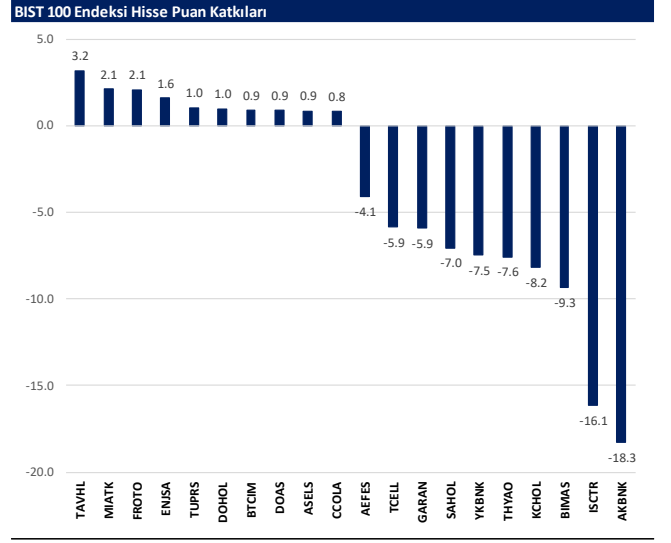
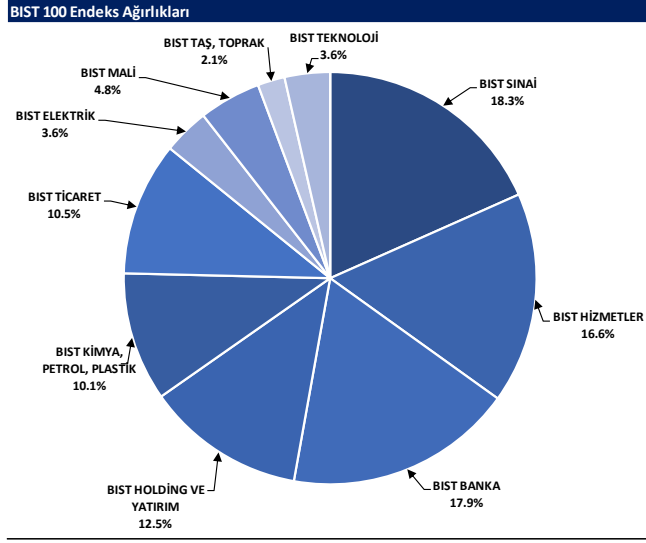

BIST endekslerine ait performanslar

BIST Endeksleri	Endeks Açıklaması	07.06.2024	06.06.2024	Günlük değişim	29.12.2023	Yıl başlangıcından değişim
XU100	BIST 100	10139	10280	-1.4%	7470	36%
XU030	BIST 30	11034	11197	-1.5%	8021	38%
XU050	BIST 50	8966	9085	-1.3%	6572	36%
XBANK	BIST BANKA	14156	14564	-2.8%	8717	62%
XUTUM	BIST TÜM	11544	11711	-1.4%	8577	35%
XUMAL	BIST MALİ	11472	11698	-1.9%	7888	45%
X0305	BIST 30 AĞIRLIK SINIRLAMALI 10	11283	11450	-1.5%	8193	38%
X1005	BIST 100 AĞIRLIK SINIRLAMALI 10	10141	10282	-1.4%	7472	36%
XBANA	BIST ANA	29697	30400	-2.3%	23113	28%
XBLSM	BIST BİLİŞİM	5499	5617	-2.1%	3706	48%
XELKT	BIST ELEKTRİK	546	553	-1.4%	452	21%
XFINK	BIST FIN. KIR. FAKTORING	4145	4195	-1.2%	3198	30%
XGIDA	BIST GIDA, İÇECEK	12507	12683	-1.4%	8837	42%
XGMYO	BIST GAYRİMENKUL Y.O.	2829	2838	-0.3%	2449	15%
XHARZ	BIST HALKA ARZ	88737	91273	-2.8%	79702	11%
XHOLD	BIST HOLDİNG VE YATIRIM	9309	9428	-1.3%	6642	40%
XILTM	BIST İLETİŞİM	2449	2494	-1.8%	1391	76%
XINSA	BIST İNŞAAT	9669	10023	-0.5%	8943	11%
KKAGT	BIST ORMAN, KAĞIT, BASIM	6156	6265	-1.7%	5267	17%
KKMYA	BIST KİMYA, PETROL, PLASTİK	12916	13005	-0.7%	11439	13%
KKOBI	BIST KOBİ SANAYİ	26642	27129	-1.8%	22204	20%
KKURY	BIST KURUMSAL YÖNETİM	8507	8588	-0.9%	6264	36%
XMADN	BIST MADENÇİLİK	5929	6002	-1.2%	5363	11%
XMANA	BIST METAL ANA	17209	17588	-2.2%	14826	16%
XMESY	BIST METAL EŞYA, MAKİNA	23929	24202	-1.1%	18675	28%
XSADA	BIST ADANA	84467	84738	-0.3%	66137	28%
XSANK	BIST ANKARA	17352	17527	-1.0%	12998	34%
XSANT	BIST ANTALYA	11095	11255	-1.4%	11026	1%
XSBAL	BIST BALIKESİR	9383	9588	-2.1%	8036	17%
XSBR	BIST BURSA	18662	19058	-2.1%	14249	30%
XSDNZ	BIST DENİZLİ	9978	10209	-2.3%	6224	60%
XSRT	BIST SİGORTA	67315	69529	-3.2%	33697	100%
XSIST	BIST İSTANBUL	13046	13201	-1.2%	9479	38%
XSIZM	BIST İZMİR	15203	15419	-1.4%	13131	16%
XSKAY	BIST KAVERİ	33857	34419	-1.6%	28581	18%
XSKOC	BIST KOCAELİ	26906	27006	-0.4%	23577	14%
XSKON	BIST KONYA	10563	10864	-2.8%	7870	34%
XSPOR	BIST SPOR	4600	4609	-0.2%	3668	25%
XSTKR	BIST TEKİRDAĞ	41777	42555	-1.8%	39257	6%
XTAST	BIST TAŞ, TOPRAK	11475	11601	-1.1%	10958	5%
XTCRT	BIST TİCARET	24327	24577	-1.0%	16660	46%
XTEKS	BIST TEKSTİL, DERİ	4124	4224	-2.4%	2994	38%
XTM25	BIST TEMETTÜ 25	14172	14424	-1.7%	9394	51%
XTMTU	BIST TEMETTÜ	10853	11028	-1.6%	7491	45%
XTRZM	BIST TURİZM	1468	1485	-1.2%	997	47%
XTUMY	BIST TÜM-100	33773	34328	-1.6%	25772	31%
XUHIZ	BIST HİZMETLER	9506	9603	-1.0%	6839	39%
XULAS	BIST ULAŞTIRMA	34166	34401	-0.7%	24695	38%
XUSIN	BIST SİNAİ	13863	14042	-1.3%	11532	20%
XUSRD	BIST SÜRDÜRÜLEBİLİRLİK	13887	14078	-1.4%	9694	43%
XUTEK	BIST TEKNOLOJİ	13666	13854	-1.4%	9541	43%
XYLDZ	BIST YILDIZ	10821	10971	-1.4%	8042	35%
XYORT	BIST MENKUL KİYM.Y.O.	4033	3999	0.9%	3385	19%
XYUZO	BIST 100-30	18443	18657	-1.2%	14042	31%
X10XB	BIST BANKA DIŞI LİKİT 10	12145	12214	-0.6%	9883	23%
XAKUR	BIST ARAÇ KURUMLAR	40183	41753	-3.8%	36746	9%
XLBNK	BIST LİKİT BANKA	12632	13000	-2.8%	7700	64%
XTKJS	BIST TEKNOLOJİ AĞIRLIK SINIRLAMALI	21107	21542	-2.0%	14089	50%

Kaynak: Deniz Yatırım Strateji ve Araştırma, Rasyonet

Seçilmiş BIST Endekslerine Ait Günlük Performanslar

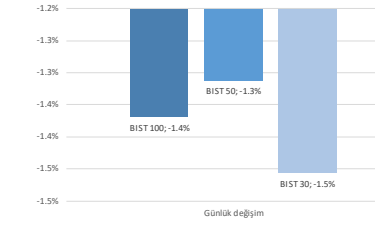

Kaynak: Deniz Yatırım Strateji ve Araştırma Bölümü hesaplamaları, Rasyonet

Seçilmiş BIST Endekslerine Ait Günlük Performanslar

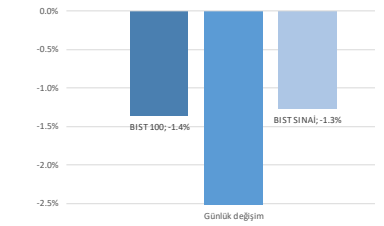

Kaynak: Deniz Yatırım Strateji ve Araştırma Bölümü hesaplamaları, Rasyonet

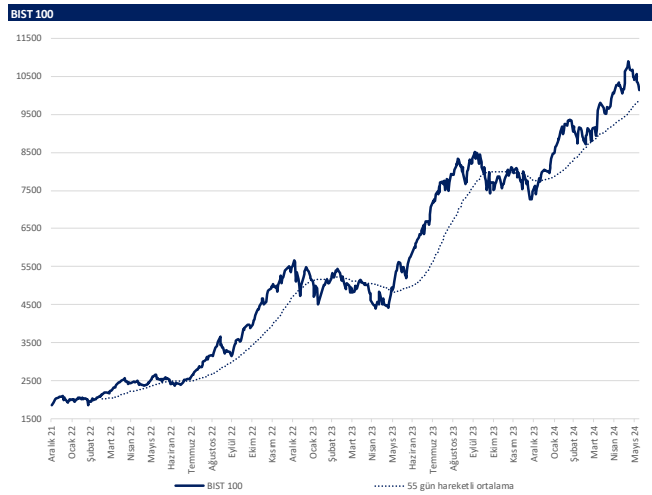

Kaynak: Deniz Yatırım Strateji ve Araştırma, Rasyonet

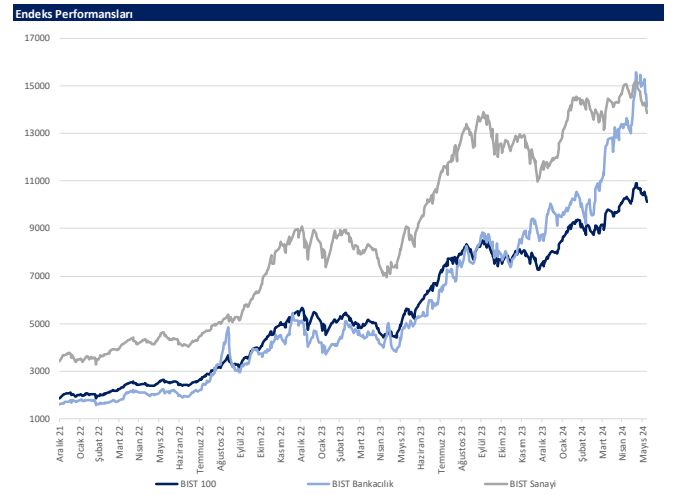

Kaynak: Deniz Yatırım Strateji ve Araştırma, Rasyonet

Günlük bazda seçilmiş indikatörler puanlama sistemi



DENİZ YATIRIM STRATEJİ & ARAŞTIRMA | BIST 100 ENDEKSİ GÜNLÜK BAZDA SEÇİLMİŞ İNDİKATÖRLER PUANLAMA SİSTEMİ

Hisse senedi	Son kapanış	Önceki gün kapanış	Değişim	İşlem Hacmi (mn.)	RSI	MACD	İşlem Hacmi > 3 gün ort.	RSI > 5 gün ort.	RSI < 70.0	RSI > 30.0	MACD > 5 gün ort.	MACD > 0	Son Kapanış > 3 gün ort.	Önceki Puan	Puan
BİDEN	19.35	19.21	0.73%	115.90	55.37	0.06	✓	✓	✓	✓	✓	✓	✓	100.0	100.0
BTCM	138.00	134.30	2.76%	227.48	54.47	0.15	✓	✓	✓	✓	✓	✓	✓	87.5	87.5
DOHOL	14.78	14.50	1.93%	823.99	51.65	0.07	✓	✓	✓	✓	✓	✓	✓	87.5	87.5
MATK	59.35	57.30	3.58%	2,909.07	57.61	-1.46	✓	✓	✓	✓	✓	✓	✓	87.5	87.5
SDTR	284.00	285.25	-0.44%	235.89	37.71	-11.23	✓	✓	✓	✓	✓	✓	✓	87.5	87.5
HALKB	18.03	18.20	-0.93%	1,614.22	54.79	0.45	✓	✓	✓	✓	✓	✓	✓	87.5	87.5
TAHVL	247.00	242.00	2.07%	903.17	64.17	8.91	✓	✓	✓	✓	✓	✓	✓	87.5	87.5
CCOLA	798.50	795.00	0.44%	260.88	67.91	24.61	✓	✓	✓	✓	✓	✓	✓	75.0	75.0
CHISA	30.96	30.60	1.18%	189.77	42.14	-0.39	✓	✓	✓	✓	✓	✓	✓	75.0	75.0
EUREN	14.18	14.05	0.93%	158.15	38.06	-0.32	✓	✓	✓	✓	✓	✓	✓	75.0	75.0
PETKM	21.64	21.98	-1.55%	1,463.43	56.31	0.21	✓	✓	✓	✓	✓	✓	✓	75.0	75.0
MGRDS	492.50	498.50	-1.20%	1,306.93	58.73	9.95	✓	✓	✓	✓	✓	✓	✓	66.0	66.0
UEKER	159.70	160.90	-0.75%	1,294.11	73.87	9.12	✓	✓	✓	✓	✓	✓	✓	66.0	66.0
AKSEN	46.42	45.86	1.22%	122.67	67.05	1.86	✓	✓	✓	✓	✓	✓	✓	62.5	62.5
AŞELS	60.65	60.45	0.33%	2,036.73	51.94	-0.02	✓	✓	✓	✓	✓	✓	✓	62.5	62.5
BRYAT	2,404.00	2,415.00	-0.46%	188.10	31.57	-175.33	✓	✓	✓	✓	✓	✓	✓	62.5	62.5
SASA	46.20	46.28	-0.17%	1,603.39	52.71	0.44	✓	✓	✓	✓	✓	✓	✓	62.5	62.5
TURSG	80.15	81.00	-1.05%	210.77	72.75	3.80	✓	✓	✓	✓	✓	✓	✓	58.0	58.0
ANSGR	112.50	117.20	-4.01%	233.22	64.87	6.27	✓	✓	✓	✓	✓	✓	✓	53.5	53.5
ENKAI	40.82	41.06	-0.58%	618.15	60.23	1.16	✓	✓	✓	✓	✓	✓	✓	53.5	53.5
TKFEN	50.20	52.50	-4.38%	172.49	42.28	0.61	✓	✓	✓	✓	✓	✓	✓	53.5	53.5
TKOM	46.00	48.00	-4.17%	996.16	58.64	2.11	✓	✓	✓	✓	✓	✓	✓	53.5	53.5
AKFGY	2.33	2.36	-1.27%	119.57	49.61	-0.00	✓	✓	✓	✓	✓	✓	✓	50.0	50.0
ECLIC	52.00	51.45	1.07%	102.80	46.08	-0.30	✓	✓	✓	✓	✓	✓	✓	50.0	50.0
ENISA	58.25	56.40	3.28%	394.57	34.79	-1.31	✓	✓	✓	✓	✓	✓	✓	50.0	50.0
AHGAZ	13.49	13.76	-1.96%	93.83	38.11	-0.02	✓	✓	✓	✓	✓	✓	✓	41.0	41.0
DDAS	268.50	265.25	1.23%	636.38	35.64	-6.22	✓	✓	✓	✓	✓	✓	✓	41.0	41.0
KONTR	188.00	200.30	-6.14%	1,506.68	32.04	-9.26	✓	✓	✓	✓	✓	✓	✓	41.0	41.0
ALFAS	72.70	77.05	-5.65%	254.54	31.96	-4.49	✓	✓	✓	✓	✓	✓	✓	37.5	37.5
REDR	36.74	39.98	-8.10%	1,294.64	40.51	-1.89	✓	✓	✓	✓	✓	✓	✓	37.5	37.5
AKNS	328.90	322.90	-2.41%	74.42	27.60	-3.81	✓	✓	✓	✓	✓	✓	✓	33.0	33.0
SAYAS	64.50	67.10	-3.87%	63.27	29.44	-3.32	✓	✓	✓	✓	✓	✓	✓	33.0	33.0
AŞEFES	205.10	211.00	-2.80%	501.60	56.26	6.95	✓	✓	✓	✓	✓	✓	✓	28.5	28.5
AKBNK	59.30	61.15	-3.03%	3,381.00	42.80	1.16	✓	✓	✓	✓	✓	✓	✓	28.5	28.5
AKFYE	26.38	27.00	-2.30%	86.10	47.65	0.19	✓	✓	✓	✓	✓	✓	✓	28.5	28.5
AKSA	121.50	124.40	-2.33%	178.59	54.39	2.36	✓	✓	✓	✓	✓	✓	✓	28.5	28.5
ALBRK	5.42	5.50	-1.45%	95.77	45.17	0.18	✓	✓	✓	✓	✓	✓	✓	28.5	28.5
BIMAS	493.50	500.50	-1.40%	1,100.43	65.91	19.68	✓	✓	✓	✓	✓	✓	✓	28.5	28.5
EREGL	47.94	48.54	-1.24%	3,404.17	54.47	1.07	✓	✓	✓	✓	✓	✓	✓	28.5	28.5
GARAN	99.95	102.70	-2.68%	1,173.55	58.26	5.24	✓	✓	✓	✓	✓	✓	✓	28.5	28.5
GWIND	28.90	29.14	-0.82%	81.46	48.94	0.32	✓	✓	✓	✓	✓	✓	✓	28.5	28.5
ISCTR	15.51	16.08	-3.54%	3,594.41	56.87	0.67	✓	✓	✓	✓	✓	✓	✓	28.5	28.5
ISREN	35.20	36.86	-4.50%	393.83	30.65	0.60	✓	✓	✓	✓	✓	✓	✓	28.5	28.5
KROMD	29.12	30.34	-4.02%	1,243.50	53.16	0.92	✓	✓	✓	✓	✓	✓	✓	28.5	28.5
MAVI	97.80	98.05	-0.25%	191.92	57.06	2.37	✓	✓	✓	✓	✓	✓	✓	28.5	28.5
OTKAR	601.00	601.00	0.00%	120.94	57.93	20.24	✓	✓	✓	✓	✓	✓	✓	28.5	28.5
POSLU	205.70	205.30	0.19%	1,051.34	50.82	2.52	✓	✓	✓	✓	✓	✓	✓	28.5	28.5
SAHOL	92.95	94.75	-1.90%	1,485.56	41.51	0.98	✓	✓	✓	✓	✓	✓	✓	28.5	28.5
SKBNK	4.70	4.87	-3.49%	155.66	38.27	0.03	✓	✓	✓	✓	✓	✓	✓	28.5	28.5
TABGD	181.00	182.10	-0.60%	233.62	65.53	6.75	✓	✓	✓	✓	✓	✓	✓	28.5	28.5
TECEL	97.60	98.95	-1.36%	2,537.49	65.97	4.91	✓	✓	✓	✓	✓	✓	✓	28.5	28.5
TOASO	294.25	299.25	-1.67%	505.17	49.99	6.81	✓	✓	✓	✓	✓	✓	✓	28.5	28.5
TSKB	10.99	11.32	-2.92%	199.80	54.12	0.35	✓	✓	✓	✓	✓	✓	✓	28.5	28.5
TUKAS	7.55	7.74	-2.45%	84.96	43.47	-0.14	✓	✓	✓	✓	✓	✓	✓	28.5	28.5
VAKBN	22.50	23.48	-4.17%	837.61	57.06	0.96	✓	✓	✓	✓	✓	✓	✓	28.5	28.5
VESBE	21.86	22.16	-1.35%	96.49	45.55	0.10	✓	✓	✓	✓	✓	✓	✓	28.5	28.5
YKBNK	31.44	32.06	-1.93%	2,523.85	44.49	0.21	✓	✓	✓	✓	✓	✓	✓	28.5	28.5
FROTO	1,025.00	1,016.00	0.89%	828.33	34.03	-26.85	✓	✓	✓	✓	✓	✓	✓	25.0	25.0
SMRTG	50.50	51.95	-2.79%	162.00	37.90	-1.64	✓	✓	✓	✓	✓	✓	✓	25.0	25.0
ALARK	116.20	118.10	-1.61%	565.86	43.32	-0.42	✓	✓	✓	✓	✓	✓	✓	16.0	16.0
ARCLK	165.90	171.90	-4.03%	415.74	33.04	-0.35	✓	✓	✓	✓	✓	✓	✓	16.0	16.0
ASTOR	96.75	98.85	-2.12%	672.79	39.85	-0.98	✓	✓	✓	✓	✓	✓	✓	16.0	16.0
BERA	17.07	17.76	-3.89%	171.19	39.65	-0.36	✓	✓	✓	✓	✓	✓	✓	16.0	16.0
BFREN	867.00	871.50	-0.52%	47.28	32.13	-31.68	✓	✓	✓	✓	✓	✓	✓	16.0	16.0
CANTE	16.13	16.29	-0.98%	120.77	30.54	-0.46	✓	✓	✓	✓	✓	✓	✓	16.0	16.0
ECZT	234.90	235.90	-1.70%	39.65	41.09	-2.06	✓	✓	✓	✓	✓	✓	✓	16.0	16.0
EKGYO	8.65	8.82	-1.93%	1,012.27	38.03	-0.23	✓	✓	✓	✓	✓	✓	✓	16.0	16.0
ENERY	169.30	170.00	-0.41%	59.27	42.68	-0.34	✓	✓	✓	✓	✓	✓	✓	16.0	16.0
GUBRF	147.40	149.30	-1.27%	414.07	37.28	-2.10	✓	✓	✓	✓	✓	✓	✓	16.0	16.0
IPEKE	36.40	37.16	-2.05%	75.43	37.02	-0.61	✓	✓	✓	✓	✓	✓	✓	16.0	16.0
İSOYD	15.38	15.91	-3.33%	87.23	39.22	-0.01	✓	✓	✓	✓	✓	✓	✓	16.0	16.0
İZENR	22.94	23.42	-2.05%	50.03	31.91	-0.97	✓	✓	✓	✓	✓	✓	✓	16.0	16.0
KCAER	51.35	53.15	-3.39%	144.66	41.27	-0.99	✓	✓	✓	✓	✓	✓	✓	16.0	16.0
KCHOL	213.00	217.00	-1.84%	2,519.81	33.12	-0.89	✓	✓	✓	✓	✓	✓	✓	16.0	16.0
KLSER	47.22	49.00	-3.63%	95.23	26.80	-2.94	✓	✓	✓	✓	✓	✓	✓	16.0	16.0
KONYA	8,430.00	8,567.50	-1.60%	83.24	34.49	-500.13	✓	✓	✓	✓	✓	✓	✓	16.0	16.0
KOZAA	48.68	49.00	-0.65%	216.09	43.66	-0.11	✓	✓	✓	✓	✓	✓	✓	16.0	16.0
KOZAL	20.58	20.80	-1.06%	968.13	35.43	-0.43	✓	✓	✓	✓	✓	✓	✓	16.0	16.0
OYAKC	59.20	60.30	-1.82%	213.07	42.77	-0.32	✓	✓	✓	✓	✓	✓	✓	16.0	16.0
QUAGR	3.41	3.46	-1.45%	87.71	31.03	-0.18	✓	✓	✓	✓	✓	✓	✓	16.0	16.0
SISE	48.20	48.40	-0.41%	1,176.77	36.86	-0.40	✓	✓	✓	✓	✓	✓	✓	16.0	16.0
SOKM	59.10	59.20	-0.17%	271.66	38.05	-0.82	✓	✓	✓	✓	✓	✓	✓	16.0	16.0
THYAO	302.50	305.50	-0.98%	6,273.74	42.50	-1.47	✓	✓	✓	✓	✓	✓	✓	16.0	16.0
TTRAK	933.00	940.00	-0.74%	217.40	39.65	-1.41	✓	✓	✓	✓	✓	✓	✓	16.0	16.0
VESTL	82.70	82.95	-0.30%	231.72	36.98	-2.05	✓	✓	✓	✓	✓	✓	✓	16.0	16.0
YEOTK	170.50	176.50	-3.40%	185.78	32.91	-8.56	✓	✓	✓	✓	✓	✓	✓	16.0	16.0
YILGD	11.93	12.22	-2.37%	46.49	30.59	-0.36	✓	✓	✓	✓	✓	✓	✓	16.0	16.0
ZOREN	5.30	5.43	-2.39%	410.85	30.38	-0.18	✓	✓	✓	✓	✓	✓	✓	16.0	16.0
AGROT	15.92	16.66	-4.44%	460.42	19.45	-3.91	✓	✓	✓	✓	✓	✓	✓	8.0	8.0
BİENY	35.28	35.60	-0.90%	60.78	25.63	-1.62	✓	✓	✓	✓</					

Son 90 güne ait dip-zirve analizi



DENİZ YATIRIM STRATEJİ & ARAŞTIRMA | BIST 100 ENDEKSİ DİP-ZİRVE ANALİZİ

Hisse	Son kapanış	Önceki kapanış	Değişim %	Son 90 gün zirvesi	Son 90 gün dip	Zirveye uzaklık	Dibe uzaklık	Zirveye geçti mi?
AFFES	205.10	211.00	-2.8%	216.70	153.55	6%	34%	x
AGROT	15.92	16.66	-4.4%	44.84	15.92	182%	-	x
AHGAZ	13.49	13.76	-2.0%	16.51	12.30	22%	9%	x
AKBNK	59.30	61.15	-3.0%	69.80	37.09	18%	37%	x
AKCNS	129.70	132.90	-2.4%	179.69	129.70	39%	-	x
AKFGY	2.33	2.36	-1.3%	2.85	2.02	22%	13%	x
AKFYE	26.38	27.00	-2.3%	31.78	19.50	20%	26%	x
AKSA	121.50	124.40	-2.3%	127.30	87.23	5%	28%	x
AKSEN	46.42	45.86	1.2%	47.33	32.96	2%	29%	x
ALARK	116.20	118.10	-1.6%	142.83	106.13	23%	9%	x
ALBRK	5.42	5.50	-1.5%	6.50	4.06	20%	25%	x
ALFAS	72.70	77.05	-5.6%	119.30	72.50	64%	0%	x
ANSGR	112.50	117.20	-4.0%	118.30	65.25	5%	42%	x
ARCLK	166.90	173.90	-4.0%	195.00	140.50	17%	16%	x
ASELS	60.65	60.45	0.3%	66.50	50.60	10%	17%	x
ASTOR	96.75	98.85	-2.1%	131.00	89.95	35%	7%	x
BERA	17.07	17.76	-3.9%	21.50	12.55	26%	26%	x
BFREN	867.00	871.50	-0.5%	1345.00	867.00	55%	-	x
BIENY	35.28	35.60	-0.9%	52.30	35.28	48%	-	x
BIMAS	493.50	500.50	-1.4%	504.00	346.50	2%	30%	x
BIOEN	19.35	19.21	0.7%	22.40	16.87	16%	13%	x
BOBET	27.90	28.62	-2.5%	39.66	27.90	42%	-	x
BRSAN	477.00	486.00	-1.9%	745.50	477.00	56%	-	x
BRYAT	2404.00	2415.00	-0.5%	4438.76	2348.00	85%	2%	x
BTCIM	138.00	134.30	2.8%	144.80	110.30	5%	20%	x
CANTE	16.13	16.29	-1.0%	20.30	16.13	26%	-	x
CCOLA	798.50	795.00	0.4%	800.00	529.67	0%	34%	x
CIMSA	30.96	30.60	1.2%	37.63	28.65	22%	7%	x
CWENE	215.90	222.10	-2.8%	362.00	215.90	68%	-	x
DOAS	268.50	265.25	1.2%	357.68	233.09	33%	13%	x
DOHOL	14.78	14.50	1.9%	15.90	12.44	8%	16%	x
ECLIC	52.00	51.45	1.1%	59.48	44.40	14%	15%	x
ECZYT	231.90	235.90	-1.7%	288.74	211.22	25%	9%	x
EGEEN	12207.50	12355.00	-1.2%	17367.44	10718.19	42%	12%	x
EKGYO	8.65	8.82	-1.9%	11.63	8.65	34%	-	x
ENERY	169.30	170.00	-0.4%	188.40	142.90	11%	16%	x
ENISA	58.25	56.40	3.3%	69.90	51.31	20%	12%	x
ENKAI	40.82	41.06	-0.6%	42.08	32.34	3%	21%	x
EREGL	47.94	48.54	-1.2%	49.60	37.82	3%	21%	x
EUPWR	112.30	113.40	-1.0%	200.20	112.20	78%	0%	x
EUREN	14.18	14.05	0.9%	21.32	14.05	50%	1%	x
FROTO	1025.00	1016.00	0.9%	1222.00	826.56	19%	19%	x
GARAN	99.95	102.70	-2.7%	108.60	56.43	9%	44%	x
GESAN	57.00	57.70	-1.2%	89.00	57.00	56%	-	x
GUBRF	147.40	149.30	-1.3%	211.30	143.00	43%	3%	x
GWIND	28.90	29.14	-0.8%	31.04	23.34	7%	19%	x
HALKB	18.03	18.20	-0.9%	19.20	12.99	6%	28%	x
HEKTS	13.65	13.97	-2.3%	22.24	13.65	63%	-	x
IPEKE	36.40	37.16	-2.0%	44.80	35.78	23%	2%	x
ISCTR	15.51	16.08	-3.5%	16.50	9.57	6%	38%	x
ISGYO	15.38	15.91	-3.3%	19.14	14.19	24%	8%	x
ISMEN	35.20	36.86	-4.5%	42.11	29.03	20%	18%	x
IZENR	22.94	23.42	-2.0%	35.80	22.94	56%	-	x
KAYSE	27.52	27.64	-0.4%	37.68	27.52	37%	-	x
KCAER	51.35	53.15	-3.4%	65.05	38.10	27%	26%	x
KCHOL	213.00	217.00	-1.8%	263.75	154.75	24%	27%	x
KLSE	47.22	49.00	-3.6%	82.75	47.00	75%	0%	x
KONTR	188.00	200.30	-6.1%	300.50	188.00	60%	-	x
KONYA	8430.00	8567.50	-1.6%	12072.50	7610.00	43%	10%	x
KOZAA	48.68	49.00	-0.7%	53.50	45.04	10%	7%	x
KOZAL	20.58	20.80	-1.1%	25.34	20.58	23%	-	x
KRDMD	29.12	30.34	-4.0%	31.10	21.08	7%	28%	x
MAVI	97.80	98.05	-0.3%	101.00	66.99	3%	32%	x
MGROS	492.50	498.50	-1.2%	499.96	400.46	2%	19%	x
MATK	59.35	57.30	3.6%	81.05	38.02	37%	36%	x
ODAS	7.97	8.20	-2.8%	10.68	7.97	34%	-	x
OTKAR	601.00	601.00	0.0%	631.50	432.00	5%	28%	x
OYAKC	59.20	60.30	-1.8%	73.55	54.50	24%	8%	x
PETKM	21.64	21.98	-1.5%	25.44	18.44	18%	15%	x
PGSUL	205.70	205.30	0.2%	218.00	153.96	6%	25%	x
QUAGR	3.41	3.46	-1.4%	4.71	3.39	38%	1%	x
REDR	36.74	39.98	-8.1%	76.10	27.38	107%	25%	x
SAHOL	92.95	94.75	-1.9%	106.40	70.29	14%	24%	x
SASA	46.20	46.28	-0.2%	49.40	37.22	7%	19%	x
SAYAS	64.50	67.10	-3.9%	116.00	64.50	80%	-	x
SDTR	284.00	285.25	-0.4%	429.50	279.50	51%	2%	x
SISE	48.20	48.40	-0.4%	54.50	44.00	13%	9%	x
SKBNK	4.70	4.87	-3.5%	5.44	4.03	16%	14%	x
SMRTG	50.50	51.95	-2.8%	71.90	49.64	42%	2%	x
SOKM	59.10	59.20	-0.2%	73.15	55.80	24%	6%	x
TABGD	181.00	182.10	-0.6%	183.30	126.30	1%	30%	x
TAVHL	247.00	242.00	2.1%	252.25	136.40	2%	45%	x
TCELL	97.60	98.95	-1.4%	102.60	61.50	5%	37%	x
THYAO	302.50	305.50	-1.0%	330.00	261.00	9%	14%	x
TKFEN	50.20	52.50	-4.4%	56.15	38.28	12%	24%	x
TOASO	294.25	299.25	-1.7%	317.75	226.25	8%	23%	x
TSKB	10.99	11.32	-2.9%	11.75	7.97	7%	27%	x
TTKOM	46.00	48.00	-4.2%	49.50	28.72	8%	38%	x
TRAK	933.00	940.00	-0.7%	1063.00	721.40	14%	23%	x
TUKAS	7.55	7.74	-2.5%	9.71	7.26	29%	4%	x
TUPRS	163.90	163.60	0.2%	204.00	141.14	24%	14%	x
TURSG	80.15	81.00	-1.0%	81.10	47.04	1%	41%	x
ULKER	159.70	160.90	-0.7%	160.90	91.20	1%	43%	x
VAKBN	22.50	23.48	-4.2%	23.64	13.32	5%	41%	x
VESBE	21.86	22.16	-1.4%	24.14	17.32	10%	21%	x
VESTL	82.70	82.95	-0.3%	103.00	55.65	25%	33%	x
YEOTK	170.50	176.50	-3.4%	273.75	170.50	61%	-	x
YKBNK	31.44	32.06	-1.9%	37.96	20.05	21%	36%	x
YILGD	11.93	12.22	-2.4%	17.28	11.93	45%	-	x
ZOREN	5.30	5.43	-2.4%	6.75	4.64	27%	12%	x

Kaynak: Deniz Yatırım Strateji ve Araştırma Bölümü hesaplamaları, Rasyonet

Seçilmiş rasyolar



DENİZ YATIRIM STRATEJİ & ARAŞTIRMA | BIST 100 HIZLI BAKIŞ

Hisse kodu	Şirket İsmi	Sektör	F/K	FD/FAVÖK	FD/SATIŞLAR	Özkaynak karlılığı	Piyasa değeri (milyar TL)	Halka açıklık oranı	BIST 100 payı
AEFES	Anadolu Efes Biraçılık	BIRAÇILIK VE MESRUBAT	5.46	5.64	0.93	46%	121.4	32%	1.4%
AGROT	Agrotech Yüksek Teknoloji Ve Yatırım	TEKNOLOJİ	12.71	72.41	10.17	33%	19.1	25%	0.2%
AHGAZ	Ahioto Doğal Gaz Dağıtım Enerji Ve Yat.	PETROL VE PETROL ÜRÜNLERİ	11.31	18.94	1.39	25%	35.1	25%	0.4%
AKBNK	Akbank	BANKACILIK	4.47			37%	308.4	52%	3.6%
AKCMS	Akçansa	ÇİMENTO	14.35	7.07	1.37	18%	24.8	19%	0.3%
AKGY	Akfen G.M.Y.O.	GAYRİMENKUL YATIRIM ORT.	11.74	11.15	9.97	6%	9.1	45%	0.1%
AKYE	Akfen Yenilenebilir Enerji	ELEKTRİK	5.89	12.62	8.14	43%	26.8	31%	0.3%
AKSA	Aksa	ENDÜSTRİYEL TEKSTİL	19.74	9.07	1.69	18%	39.3	37%	0.5%
AKSEN	Aksa Enerji	ELEKTRİK	10.36	8.64	1.95	22%	56.9	21%	0.7%
ALARK	Alarko Holding	İNŞAAT, TAHHÜT	7.63	884.39	5.61	24%	50.5	37%	0.6%
ALBRK	Albaraka Türk Katılım Bankası	BANKACILIK	3.84			31%	13.6	38%	0.2%
ALFAS	Alfa Solar Enerji	ELEKTRİK	25.75	17.84	3.31	60%	26.8	20%	0.3%
ANSGR	Anadolü Sigorta	SİGORTA	6.32			74%	36.3	35%	0.6%
ARCLK	Arçelik	DAYANIKLI TÜKETİM	16.65	8.23	0.66	16%	112.8	15%	1.3%
ASELS	Aselsan	İLETİŞİM ÇİHAZLARI	28.64	18.38	3.99	14%	276.6	26%	3.2%
ASTOR	Astor Enerji	ELEKTRİK	19.13	14.16	4.78	53%	96.6	21%	1.1%
BERA	Bera Holding	HOLDİNG	3.91	6.03	0.84	29%	11.7	54%	0.1%
BFREN	Bosch Fren Sistemleri	OTOMOTİV PARÇASI	371.40	21.91		-45%	26.6	15%	0.3%
BIENY	Bien Yapı Ürünleri	İNŞAAT MALZEMELERİ	110.28	10.98	1.47	2%	12.7	20%	0.1%
BINAF	Bim Birlikçi Magazalar	PERAKENDE	19.41	22.91	0.96	37%	299.7	60%	3.5%
BIOEN	Biotrend Çevre Ve Enerji Yatırımları	ELEKTRİK	10.20	27.76	5.66	67%	9.7	38%	0.1%
BOBOT	Boğaziçi Beton Sanayi Ve Ticaret	ÇİMENTO	8.16	5.00	1.21	38%	10.6	30%	0.1%
BRNSAN	Borusan Boru Sanayi	DEMİR, ÇELİK TEMEL	21.65	14.07	1.44	15%	67.6	17%	0.8%
BRVAT	Borusan Yat. Paz.	HOLDİNG	34.91		575.90	9%	67.6	13%	0.8%
BTCİM	Btç Çimento	ÇİMENTO	13.54	17.58	2.55	41%	24.8	37%	0.3%
CAATE	Çağış Termik	ELEKTRİK	33.87	9.50	2.58	5%	15.1	42%	0.2%
CCOLA	Coca Cola İçecek	BIRAÇILIK VE MESRUBAT	10.10	12.49	2.21	58%	203.1	25%	2.3%
CİMSA	Cimsa	ÇİMENTO	11.55	9.51	1.57	20%	29.3	45%	0.3%
CWENE	Cw Enerji Mühendislik	ELEKTRİK	70.55	11.86	2.40	11%	26.7	24%	0.3%
DOAS	Doğuş Otomotiv	OTOMOTİV	3.50	2.52	0.38	54%	59.1	34%	0.7%
DONOL	Doğan Holding	HOLDİNG	130.41	3.22	0.62	1%	38.7	36%	0.4%
ECLC	Eczacıbaşı İlaç	SAGLIK	13.01	45.50	5.63	11%	35.6	19%	0.4%
ECZYT	Eczacıbaşı Yatırım	HOLDİNG	25.02			8%	24.3	22%	0.3%
EĞEEN	Ege Endüstri	OTOMOTİV PARÇASI	55.23	39.03	9.76	25%	38.5	34%	0.4%
EKGYO	Emlak G.M.Y.O.	GAYRİMENKUL YATIRIM ORT.	4.55		0.79	-10%	32.9	51%	0.4%
ENERY	Enerya Enerji	ELEKTRİK	11.09	13.26	1.07	22%	24.5	27%	0.3%
ENKSA	Enersisa Enerji	ELEKTRİK	16.26	4.90	0.67	10%	68.8	20%	0.8%
ENKAI	Enka İnşaat	İNŞAAT, TAHHÜT	13.72	9.16	1.85	10%	244.9	12%	2.8%
ERGLG	Ereğli Demir Çelik	DEMİR, ÇELİK TEMEL	17.58	10.24	1.30	6%	167.8	48%	1.9%
ELPWR	Europower Enerji Ve Otomasyon Teknolojileri	ELEKTRİK	32.28	15.19	3.47	20%	24.7	27%	0.3%
EUREN	European Endüstri İnşaat	İNŞAAT MALZEMELERİ	16.94	22.93	2.86	23%	10.8	30%	0.1%
FROTO	Ford Otosan	OTOMOTİV	7.21	10.34	1.00	95%	359.7	18%	4.1%
GARAN	Garanti Bankası	BANKACILIK	4.47			44%	419.8	14%	4.8%
GESAN	Gırsım Elektrik Sanayi Taahhüt Ve Ticaret	ELEKTRİK	41.09	7.61	2.13	13%	26.2	28%	0.3%
GUBRF	Gübre Fabrikaları	TARIM KİMYASALLARI	22.35	1.53		-5%	49.2	22%	0.6%
GWIND	Galata Wind Enerji	ELEKTRİK	19.79	12.27	9.08	17%	15.6	30%	0.2%
HALKB	Halk Bankası	BANKACILIK	12.14			9%	129.5	9%	1.5%
HEKTS	Hecktaş	TARIM KİMYASALLARI	7.21		7.18	-17%	34.5	41%	0.4%
İPEKE	İpek Doğal Enerji Kaynakları	ELEKTRİK	52.71			4%	9.5	36%	0.1%
İSCTR	İş Bankası (Ç)	BANKACILIK	5.28			31%	387.7	31%	4.5%
İSGYO	İş G.M.Y.O.	GAYRİMENKUL YATIRIM ORT.	6.04	23.57	14.89	11%	14.7	38%	0.2%
İSMEN	İş Yatırım	ARACI KURUM	9.53	3.31	0.10	47%	52.8	28%	0.6%
İZENR	İzdemir Enerji Elektrik Üretim	ELEKTRİK	12.06	13.77	1.73	22%	13.2	24%	0.2%
KAYSE	Kayseri Şeker Fabrikası	GIDA	4.60	13.60	2.40	31%	19.4	20%	0.2%
KCARK	Kocaeli Çelik	DEMİR, ÇELİK TEMEL	28.45	15.91	2.35	25%	33.8	24%	0.4%
KCHOL	Koç Holding	HOLDİNG	8.59	9.65	1.79	21%	540.1	22%	6.2%
KLSEK	Kaleseramik Çanakçile Kalebodur Seramik	SERAMİK	82.33	92.98	2.51	7%	24.3	21%	0.3%
KONTR	Kontrolmatik Teknoloji	ELEKTRİK	62.88	88.85	10.41	26%	37.6	39%	0.4%
KONYA	Konya Çimento	ÇİMENTO	60.11	62.82	9.27	55%	41.1	15%	0.5%
KODAZ	Koza Anadolu Metal	MALDENÇELİK	52.00	3.69	1.07	4%	18.9	44%	0.2%
KOZAL	Koza Altın İşletmeleri	MADENÇELİK	162.30	22.51	6.99	29%	65.9	29%	0.8%
KRDMİ	Kardemir (D)	DEMİR, ÇELİK TEMEL	20.91	13.36	0.83	7%	22.7	89%	0.3%
MAVİ	Mavi Giyim	TEKSTİL, ENTEGRE	21.78	7.47	1.38	39%	38.9	73%	0.4%
MGROS	Migros	PERAKENDE	11.62	30.89	0.47	37%	89.2	51%	1.0%
MİATK	Mia Teknoloji	TEKNOLOJİ	26.79	21.03	14.51	76%	29.3	57%	0.3%
ODAS	Odas Elektrik	ELEKTRİK	2.93	4.50	1.43	47%	11.2	73%	0.1%
OTKAR	Otokar	OTOMOTİV	32.35	44.55	3.08	47%	72.1	27%	0.8%
OYAKC	Oyak Çimento Fabrikaları	ÇİMENTO	8.66	7.68	2.19	46%	73.8	24%	0.9%
PETKM	Petkim	PETROL VE PETROL ÜRÜNLERİ	4.74		1.41	33%	54.8	47%	0.6%
PGSUS	Pegasus Hava Taahhütlüğü	HAVA YOLLARI VE HİZMETLERİ	5.71	8.94	2.44	47%	102.9	43%	1.2%
QUAGR	Qua Granit Hayat Yapı	İNŞAAT MALZEMELERİ	21.46	7.07	1.55	8%	9.0	32%	0.1%
REEDR	Reeder Teknoloji	TEKNOLOJİ	40.15	31.31	13.22	34%	34.9	23%	0.4%
SAHOL	Sabancı Holding	HOLDİNG	15.72	16.98	12.48	7%	195.2	51%	2.2%
SASA	Sasa	ENDÜSTRİYEL TEKSTİL	10.30	33.79	7.46	53%	249.9	24%	2.9%
SAYAS	Say Yenilenebilir Enerji	ELEKTRİK	41.33	25.89	5.30	28%	5.0	55%	0.1%
SDTR	Sdt Uzay Ve Savunma Teknolojileri	TEKNOLOJİ	51.10	44.49	13.90	36%	16.5	21%	0.2%
SİSE	Şişe Cam	CAM	10.43	13.08	1.39	12%	147.6	49%	1.7%
SKBNK	Şekerbank	BANKACILIK	3.42	15.91		38%	8.7	48%	0.1%
SMRTG	Smart Güneş Enerjisi Teknolojileri	ELEKTRİK	29.91	23.36	4.16	77%	30.6	25%	0.4%
SOKM	Şok Marketler Ticaret	PERAKENDE	10.34	15.70	0.26	27%	35.1	51%	0.4%
TABGD	Tab Gıda Sanayi	GIDA	33.15	10.47	2.26	21%	47.3	20%	0.5%
TAVHL	Tav Havalimanları	HAVA YOLLARI VE HİZMETLERİ	10.26	10.81	3.31	23%	89.7	48%	1.0%
TCCELL	Türkcell	İLETİŞİM	13.89	5.14	2.40	19%	214.7	54%	2.5%
THYAO	THY Hava Yolları	HAVA YOLLARI VE HİZMETLERİ	2.52	5.60	1.17	47%	417.5	50%	4.8%
TKFEN	Tekfen Holding	HOLDİNG			0.47	-7%	18.6	48%	0.2%
TOASO	Tofaş Otomobil Fab.	OTOMOTİV	9.71	6.85	1.05	60%	147.1	24%	1.7%
TSKB	T.S.K.B.	BANKACILIK	4.07			40%	30.8	39%	0.4%
TKOM	Türk Telekom	İLETİŞİM	9.92	6.13	2.09	27%	161.0	13%	1.9%
TRAK	Türk Traktör	OTOMOTİV	10.10	6.48	1.50	99%	93.4	24%	1.1%
TUKAS	Tuğay	GIDA	9.58	6.80	1.83	29%	11.1	33%	0.1%
TUPRS	Tupras	PETROL VE PETROL ÜRÜNLERİ	6.18	3.11	0.38	39%	315.8	49%	3.6%
TURSG	Turkiye Sigorta	SİGORTA	10.18			73%	93.1	18%	1.1%
ULKER	Ülker	GIDA	17.76	7.28	1.39	26%	59.0	39%	0.7%
VAKBN	T. Vakıflar Bankası	BANKACILIK	6.85			21%	223.1	6%	2.6%
VESEB	Vestel Beyaz Eya	DAYANIKLI TÜKETİM	7.40	4.96	0.64	40%	35.0	19%	0.4%
VESTL	Vestel	DAYANIKLI TÜKETİM	19.14	5.41	0.50	7%	27.7	45%	0.3%
YEOTEK	Yeo Teknoloji Enerji Ve Endüstri	ELEKTRİK	38.53	15.01	2.67	58%	16.4	36%	0.2%
YKBNK	Yapı Ve Kredi Bankası	BANKACILIK	4.04			41%	265.6	39%	3.1%
YLLGD	Yayla Agro Gıda	GIDA	25.30	11.49	1.41	11%	13.0	31%	0.1%
ZOREN	Zorlu Enerji	ELEKTRİK	2.43	10.29	2.44	41%	26.5	36%	0.3%

En düşük F/K	Şirket
2.43	ZOREN

En düşük FD/FAVÖK	Şirket
2.52	DOAS

En düşük FD/SATIŞLAR	Şirket
0.10	İSMEN

En düşük özkaynak karlılığı	Şirket
-45%	BFREN

En düşük piyasa değeri	Şirket
5.0	SAYAS

En düşük halka açıklık oranı	Şirket
6%	VAKBN

En düşük BIST 100 payı	Şirket
0.1%	SAYAS

En yüksek F/K	Şirket
162.30	KOZAL

En yüksek FD/FAVÖK	Şirket
884.39	ALARK

En yüksek FD/SATIŞLAR	Şirket
575.90	BRVAT

En yüksek özkaynak karlılığı	Şirket
99%	TRAK

En yüksek piyasa değeri	Şirket
540.1	KCHOL

En yüksek halka açıklık oranı	Şirket
89%	KRDMİ

En yüksek BIST 100 payı	Şirket
6.2%	KCHOL

Kaynak: Deniz Yatırım Strateji ve Araştırma Bölümü hesaplamaları. Rasyolar F/K, FD/FAVÖK ve FD/Satışlar rasyoları son 4 pyrek verilene aittir.

Deniz Yatırım model portföyü

Deniz Yatırım Model Portföyü						
Hisse	Portföye giriş tarihi	Hedef fiyat	Potansiyel	Nominal getiri (Portföye girişten itibaren)	BIST-100'e rölatif getiri (Portföye girişten itibaren)	
SISE	04.09.2020	76.98	60%	734%	-11%	
TAVHL	10.05.2021	167.60	-32%	934%	48%	
TUPRS	21.03.2022	240.00	46%	579%	45%	
FROTO	07.09.2022	1880.00	83%	240%	14%	
KONTR	07.09.2022	330.00	76%	321%	40%	
ALARK	13.09.2022	173.33	49%	116%	-24%	
HTTBT	03.11.2022	108.80	69%	185%	15%	
KAREL	30.11.2022	21.00	38%	42%	-31%	
PGSUS	27.12.2022	228.74	11%	99%	7%	
AKGRT	16.01.2023	9.80	20%	140%	20%	
BIMAS	16.01.2023	618.80	25%	300%	101%	
CCOLA	16.01.2023	1097.80	37%	339%	121%	
SAHOL	12.05.2023	138.00	48%	124%	7%	
CIMSA	21.06.2023	51.30	66%	95%	1%	
YKBNK	21.08.2023	45.40	44%	111%	58%	

Yıl	Nominal getiri	BIST-100 Endeksi'ne göre rölatif getiri	BIST-100 Getiri Endeksi'ne göre rölatif getiri
2019	56%	27%	25%
2020	50%	16%	15%
2021	43%	13%	10%
2022	205%	3%	0%
2023	52%	12%	9%
12A	112%	16%	13%
YBB	41%	4%	2%
2019'dan bugüne	2086%	97%	68%

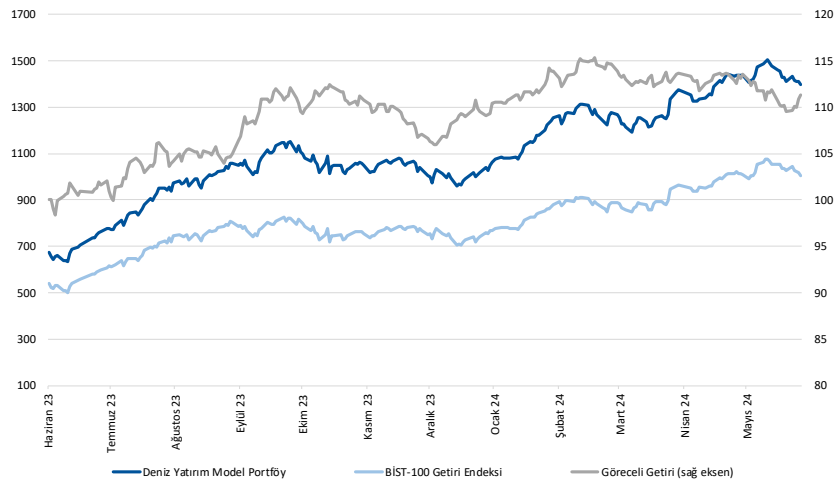

Kaynak: Deniz Yatırım Strateji ve Araştırma Bölümü hesaplamaları, Rasyonet

Deniz Yatırım Model Portföyü

Deniz Yatırım Model Portföyü, Deniz Yatırım Strateji ve Araştırma Bölümü tarafından, temel analiz kriterlerine göre hazırlanmış, orta-uzun vadeli hisse senedi tavsiye listesidir. Alınan pozisyonlar sadece uzun yönlüdür (long only). Herhangi bir rakamsal/yüzdese getiri hedefi söz konusu değildir. Herhangi bir şirket sayısı sınırı söz konusu değildir. Herhangi bir sıklıkta/takvim dahilinde değişiklik yapma zorunluluğu söz konusu değildir. Strateji ve Araştırma Bölümü analistleri portföyü takvim yılı içerisinde piyasa koşulları izin vermez ise değiştirmeme hakkına sahiptirler. Portföy içerisinde yer alan şirketler için temel analiz açısından getirisi potansiyeli kalmamış dahi olsa da (değerleme olarak) şirket markasına olan geçmiş ve gelecek dönem güveni ile liste içerisinde kalmaya devam edebilirler. Portföyde yer alan şirketler için AL tavsiyesi bulunması zorunluluğu söz konusu değildir. Bölüm analistleri, TUT ve/veya Gözden Geçiriliyor önerileri ile de liste içerisinde şirket tercinde bulunabilirler.

Deniz Yatırım model portföy | sektörel ve endeks dağılımları

Model portföy sektörel dağılımı

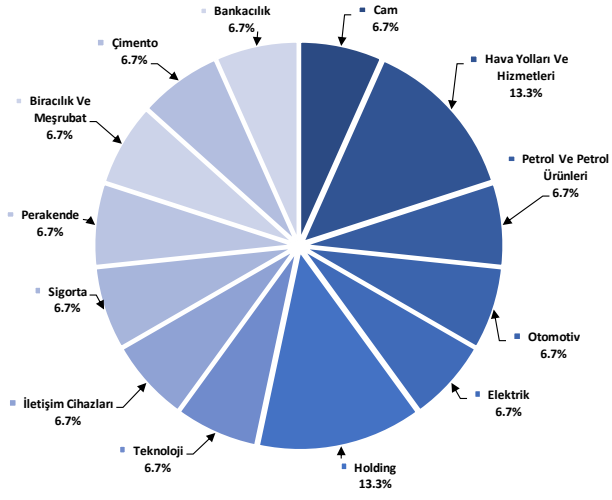

Kaynak: Deniz Yatırım Strateji ve Araştırma Bölümü hesaplamaları

Model portföy endeks dağılımı

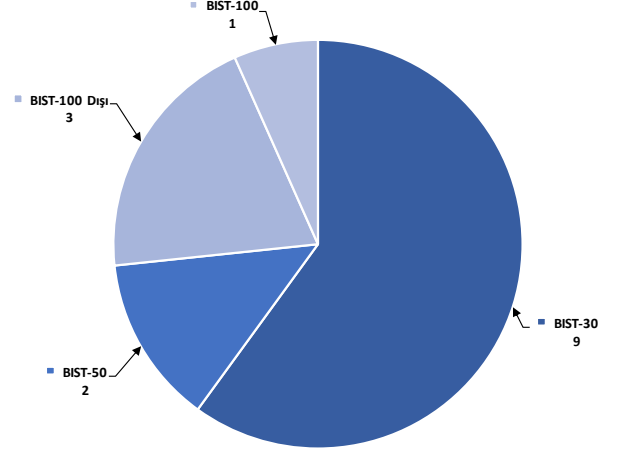

Kaynak: Deniz Yatırım Strateji ve Araştırma Bölümü hesaplamaları

Değerlemeler

	Piyasa Değeri (mn TL)	Piyasa Değeri (mn USD)	BIST 30 Endeksi'ndeki Payı	BIST 100 Endeksi'ndeki Payı	Nominal Hisse Performansı - YBB	Relatif Hisse Performansı - YBB	Hedef Fiyat (TL)	Tavsiye	Kapanış Fiyatı	Yükseliş / Düşüş Potansiyeli
Finansallar										
Ağsa Hayat Emeklilik	20,196	627	---	---	88%	38%	68.33	TUT	112.20	-39.1%
Akbank	308,360	9,579	8.2%	5.9%	69%	25%	77.40	AL	59.30	30.5%
Aksigorta	13,186	410	---	---	56%	15%	9.80	AL	8.18	19.8%
Anadolu Hayat Emeklilik	46,010	1,429	---	---	195%	118%	74.00	G.G.	107.00	-30.8%
Anadolu Sigorta	56,250	1,747	---	0.7%	87%	38%	100.00	TUT	112.50	-11.1%
Garanti Bank	419,790	13,040	3.0%	2.1%	79%	32%	90.38	AL	99.95	-9.6%
Halkbank	129,542	4,024	---	0.4%	51%	11%	20.80	TUT	18.03	15.4%
İş Bankası	387,750	12,045	6.2%	4.4%	70%	25%	18.30	AL	15.51	18.0%
İş Yatırım	52,800	1,640	---	0.6%	13%	-17%	50.00	AL	35.20	42.0%
TSKB	30,772	956	---	0.4%	68%	24%	14.50	AL	10.99	31.9%
Türkiye Sigorta	93,096	2,892	---	0.6%	98%	46%	54.40	TUT	80.15	-32.1%
Vakıf Bank	223,108	6,930	---	0.5%	75%	29%	27.00	AL	22.50	20.0%
Yapı Kredi Bank	265,575	8,250	5.3%	3.8%	68%	24%	45.40	AL	31.44	44.4%
Holdingler										
Alarko Holding	50,547	1,570	0.9%	0.7%	29%	-5%	173.33	AL	116.20	49.2%
Doğan Holding	38,679	1,202	---	0.5%	34%	-2%	18.70	AL	14.78	26.5%
Enka İnşaat	244,920	7,608	1.5%	1.1%	26%	-7%	52.75	AL	40.82	29.2%
Koç Holding	540,146	16,779	6.0%	4.3%	56%	15%	334.00	AL	213.00	56.8%
Sabancı Holding	195,230	6,064	5.1%	3.6%	59%	17%	138.00	AL	92.95	48.5%
Şişecam	147,647	4,586	3.6%	2.6%	7%	-21%	76.98	AL	48.20	59.7%
Tekfen Holding	18,574	577	---	0.3%	36%	0%	47.30	TUT	50.20	-5.8%
Petrol ve Gaz										
Aygaz	38,509	1,196	---	---	36%	0%	265.00	AL	175.20	51.3%
Petkim	54,844	1,704	1.3%	0.9%	19%	-12%	22.00	TUT	21.64	1.7%
Tüpraş	315,802	9,810	7.7%	5.5%	22%	-10%	240.00	AL	163.90	46.4%
Enerji										
Aksa Enerji	56,927	1,768	---	0.4%	61%	18%	49.40	TUT	46.42	6.4%
Alfa Solar Enerji	26,754	831	---	0.2%	-13%	-36%	117.00	AL	72.70	60.9%
Biotrend Enerji	9,675	301	---	0.1%	13%	-17%	31.80	AL	19.35	64.3%
Galata Wind Enerji	15,606	485	---	0.2%	33%	-2%	42.00	AL	28.90	45.3%
Enerjisa Enerji	68,797	2,137	---	0.5%	33%	-2%	98.80	AL	58.25	69.6%
Demir Çelik										
Erdemir	167,790	5,212	4.1%	2.9%	18%	-13%	62.50	AL	47.94	30.4%
Kardemir (D)	31,106	966	1.1%	0.7%	23%	-10%	39.00	AL	29.12	33.9%
Kimya, Tarımsal İlaç ve Gübre										
Aksa Akelik	39,336	1,222	---	0.5%	24%	-8%	160.00	AL	121.50	31.7%
Alkim Kimya	5,346	166	---	---	5%	-23%	53.00	AL	35.64	48.7%
Hektaş	34,535	1,073	0.7%	0.5%	-32%	-50%	17.20	SAT	13.65	26.0%
Kimteks Polüretan	13,784	428	---	---	-2%	-28%	95.95	AL	56.70	69.2%
Otomotiv ve Otomotiv Yan Sanayi										
Doğuş Otomotiv	59,070	1,835	---	0.7%	17%	-14%	389.50	TUT	268.50	45.1%
Ford Otosan	359,683	11,173	3.2%	2.3%	44%	6%	1880.00	AL	1025.00	83.4%
Kordsa	17,488	543	---	---	16%	-15%	128.00	AL	89.90	42.4%
Tofaş	147,125	4,570	1.8%	1.3%	51%	11%	448.80	AL	294.25	52.5%
Türk Traktor	93,362	2,900	---	0.8%	40%	3%	1423.20	AL	933.00	52.5%
Otokar	72,120	2,240	---	0.7%	43%	6%	583.30	TUT	601.00	-2.9%
Brisa	32,648	1,014	---	---	42%	5%	131.91	AL	107.00	23.3%
Sağlık										
Lokman Hekim	3,654	114	---	---	58%	17%	76.91	G.G.	101.50	-24.2%
Meditera Tıbbi Malzeme	3,765	117	---	---	14%	-16%	59.20	AL	31.64	87.1%
M.P Sağlık	59,447	1,847	---	---	92%	41%	398.00	AL	285.75	39.3%
Gen İlaç ve Sağlık Ürünleri	19,245	598	---	---	38%	1%	95.79	AL	64.15	49.3%
Selçuk Ecza Deposu	30,429	945	---	---	-20%	-41%	79.55	AL	49.00	62.3%
Perakende ve Toptan										
BİM	299,653	9,308	9.1%	6.5%	64%	21%	618.80	AL	493.50	25.4%
Bizim Toptan	2,894	90	---	---	-3%	-29%	56.40	TUT	35.96	56.8%
Mavi Giyim	38,852	1,207	---	1.0%	72%	26%	112.27	AL	97.80	14.8%
Migros	89,169	2,770	---	1.6%	49%	10%	713.20	AL	492.50	44.8%
Şok Marketler	35,063	1,089	---	0.6%	10%	-19%	112.10	AL	59.10	89.7%
Gıda ve İçecek										
Coca Cola İçecek	203,115	6,309	---	1.8%	53%	13%	1097.80	AL	798.50	37.5%
Tat Gıda	3,288	102	---	---	-28%	-47%	43.60	TUT	24.18	80.3%
Ülker Bisküvi	58,973	1,832	---	0.8%	95%	44%	173.60	AL	159.70	8.7%
Yayla Agro Gıda	12,968	403	---	0.1%	-7%	-31%	22.00	TUT	11.93	84.4%
Büyük Şeffler Gıda	3,392	105	---	---	---	---	52.46	AL	31.70	65.5%
Beyaz Eşya ve Mobilya										
Arçelik	112,779	3,503	---	0.6%	30%	-4%	203.00	TUT	166.90	21.6%
Vestel Beyaz Eşya	34,976	1,086	---	0.2%	37%	1%	29.00	AL	21.86	32.7%
Vestel Elektronik	27,742	862	---	0.4%	79%	32%	118.00	AL	82.70	42.7%
Yataş	5,573	173	---	---	53%	13%	46.30	AL	37.20	24.5%
Telekom & Teknoloji & Yazılım										
Aztek Teknoloji	7,055	219	---	---	-30%	-48%	222.50	AL	70.55	215.4%
Hibit Bilgisayar Hizmetleri	8,211	255	---	---	13%	-17%	108.80	AL	64.40	68.9%
İndeks Bilgisayar	6,413	199	---	---	43%	6%	13.50	AL	8.55	57.9%
Karel Elektronik	12,233	380	---	---	31%	-4%	21.00	AL	15.18	38.3%
Kontrolmatik Teknoloji	37,600	1,168	0.8%	0.6%	-13%	-36%	330.00	AL	188.00	75.5%
Logo Yazılım	8,850	275	---	---	20%	-12%	111.40	TUT	88.50	25.9%
Turkcell	214,720	6,670	5.9%	4.2%	74%	28%	148.80	AL	97.60	52.5%
Türk Telekom	161,000	5,001	---	0.8%	89%	39%	76.60	AL	46.00	66.5%
Savunma										
Aselsan	276,564	8,591	3.6%	2.5%	35%	-1%	89.70	AL	60.65	47.9%
Yapı Malzemeleri										
Akçansa	24,831	771	---	0.2%	-5%	-30%	199.00	TUT	129.70	53.4%
Çimsa	29,276	909	---	0.5%	9%	-20%	51.30	AL	30.96	65.7%
Kalekim	10,884	338	---	---	10%	-19%	39.20	AL	23.66	65.7%
Havacılık										
Pegasus	102,850	3,195	2.2%	1.6%	55%	14%	228.74	AL	205.70	11.2%
TAV Havalimanları	89,730	2,787	---	1.5%	130%	69%	167.60	G.G.	247.00	-32.1%
Türk Hava Yolları	417,450	12,967	10.5%	7.5%	32%	-3%	380.00	AL	302.50	25.6%
Kağıt ve Kağıt Ürünleri										
Europap Tezol Kağıt	7,880	245	---	---	-1%	-27%	31.30	AL	17.91	74.8%
GYO'lar										
Emlak GYO	32,870	1,021	0.9%	0.6%	26%	-7%	12.50	AL	8.65	44.5%
Ozak GYO	12,580	391	---	---	13%	-17%	14.00	AL	8.64	62.0%
Toruñlar GYO	45,960	1,428	---	---	45%	7%	50.00	AL	45.96	8.8%
Kaynak: Deniz Yatırım Strateji ve Araştırma, RasyoNet										
			92.6%	84.4%						

Strateji ve Araştırma Bölümü kapsamındaki hisselerle ait öneri dağılımı

Araştırma öneri dağılımı

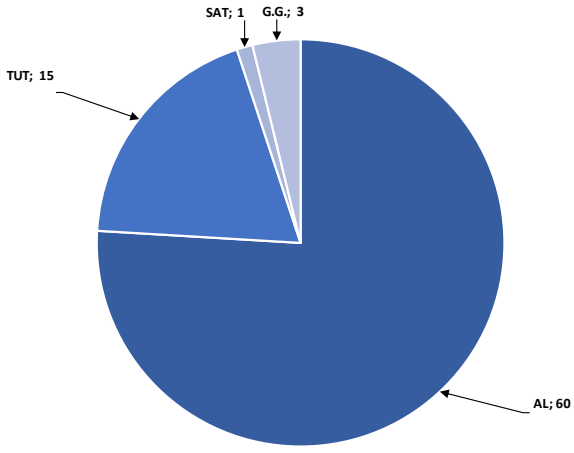

Kaynak: Deniz Yatırım Strateji ve Araştırma Bölümü

Araştırma kapsamı sektörel dağılımı

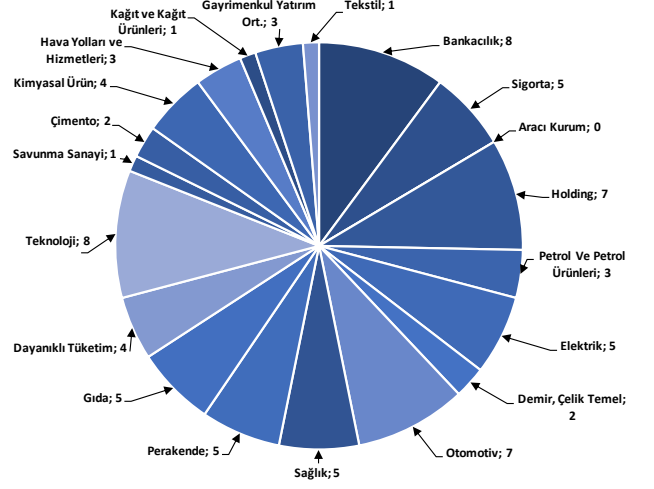

Kaynak: Deniz Yatırım Strateji ve Araştırma Bölümü

Haftalık takvim

Haftalık Takvim, 10 Haziran 2024 - 16 Haziran 2024						
Tarih	Gün	Saat	Ülke	Olay	Beklenti	Önceki
10 Haziran	Pazartesi	10:00	TR	İşsizlik Oranı	--	8.60%
		10:00	TR	Sanayi Üretimi (Aylık)	--	-0.30%
		10:00	TR	Sanayi Üretimi (Yıllık)	--	4.30%
		10:00	TR	Cari İşlemler Dengesi	-6.10b	-4.54b
		18:00	ABD	NY Fed 1 Yıllık Enflasyon Beklentileri	--	3.26%
11 Haziran	Salı	10:00	TR	Perakende Ticaret (Yıllık)	--	19.40%
12 Haziran	Çarşamba	15:30	ABD	TÜFE (Yıllık)	3.40%	3.40%
		15:30	ABD	TÜFE (Aylık)	0.10%	0.30%
		15:30	ABD	Çekirdek TÜFE (Yıllık)	3.50%	3.60%
		15:30	ABD	Çekirdek TÜFE (Aylık)	0.30%	0.30%
		15:30	ABD	TÜFE (Mevsim Etkisinden Arındırılmamış)	314.346	313.548
		15:30	ABD	TÜFE (Mevsim Etkisinden Arındırılmış)	--	317.622
		21:00	ABD	FOMC Oran Kararı (Üst Sınır)	5.50%	5.50%
		21:00	ABD	FOMC Oran Kararı (Alt Sınır)	5.25%	5.25%
		21:00	ABD	Rezerv Bakiye Faiz Oranı	--	5.40%
		21:00	ABD	Aylık Bütçe Dengesi	--	\$209.5b
13 Haziran	Perşembe	10:00	TR	Konut Satışları	--	75.6k
		10:00	TR	Konut Satışları (Yıllık)	--	-11.80%
		12:00	EUR	Sanayi Üretimi (Mevsimsellikten Arındırılmış) (Aylık)	0.30%	0.60%
		12:00	EUR	Sanayi Üretimi (Yıllık)	-1.70%	-1.00%
		14:30	TR	Yabancı Net Hisse Senedi Yatırımı	--	-\$529m
		15:30	ABD	İşsizlik Başvurusu Başvuruları	--	229k
		15:30	ABD	ÜFE (Aylık)	0.10%	0.50%
		15:30	ABD	Çekirdek ÜFE (Aylık)	0.30%	0.50%
		15:30	ABD	ÜFE (Yıllık)	--	2.20%
		15:30	ABD	Çekirdek ÜFE (Yıllık)	--	2.40%
14 Haziran	Cuma	10:00	TR	Beklenen Enflasyon (Gelecek 12 Ay)	--	33.21%
		12:00	EUR	Ticaret Dengesi (M.A.)	--	17.3b
		12:00	EUR	Ticaret Dengesi (Mevsimsellikten Arındırılmamış)	--	24.1b
		15:30	ABD	İthalat Fiyat Endeksi (Aylık)	0.10%	0.90%
		15:30	ABD	İthalat Fiyat Endeksi (Yıllık)	--	1.10%
		15:30	ABD	İhracat Fiyat Endeksi (Aylık)	0.20%	0.50%
		15:30	ABD	İhracat Fiyat Endeksi (Yıllık)	--	-1.00%
		17:00	ABD	Michigan Üni. Tüketici Hissiyatı	73	69.1
17:00	ABD	Michigan Üni. Tüketici Beklentileri	--	68.8		
15 - 16 Haziran	Haftasonu	-	-			

*(M.A.):Mevsimsellikten arındırılmış

Kaynak: Bloomberg, Deniz Yatırım Strateji ve Araştırma

1Ç24 Beklenen Finansal Açıklamalar

Tarih	Şirket
10 Mayıs	Bankaların konsolide olmayan sonuçları için son gün
20 Mayıs	Bankaların konsolide sonuçları için son gün
11 Haziran	Şirketlerin konsolide olmayan sonuçları için son gün
21 Haziran	Şirketlerin konsolide sonuçları için son gün

1Ç24 Beklenen Finansal Açıklamalar

Tarih	Şirket	Çeyrek	Konsensus Net Kar Beklentisi	Deniz Yatırım Net Kar Beklentisi
12 Haziran	KLKIM	1Ç24	-	-
13 Haziran	DOHOL	1Ç24	-	-
	ALARK	1Ç24	-	TRY 1.642 mln
Haziran ikinci hafta	KRDMD	1Ç24	TRY 887 mln	TRY 1.508 mln
	BIGCH	1Ç24	-	TRY 28 mln

Kaynak: Research Turkey, Deniz Yatırım Strateji ve Araştırma

Sayılar milyon TL ifade etmektedir.

Yasal Uyarı

Bu rapor/e-posta içerisinde yer alan değerlendirmeler Deniz Yatırım Menkul Kıymetler A.Ş. tarafından, güvenilir olduğuna inanılan kaynaklardan elde edilen bilgi ve veriler kullanılarak genel nitelikte hazırlanmıştır. Raporda yer alan ifadeler, mali durumunuz ile risk ve getiri tercihlerinize uygun olmayabilir ve hiçbir şekilde alış veya satış yapılması yönünde yönlendirme olarak değerlendirilmemelidir. Deniz Yatırım, bu bilgilerin doğru, eksiksiz ve değişmez olduğunu garanti etmemektedir. Bu sebeple, okuyucuların, bu raporlardan elde edilen bilgilere dayanarak hareket etmeden önce, bilgilerin doğruluğunu teyit etmeleri önerilir ve bu bilgilere dayanılarak aldıkları kararlarda sorumluluk okuyucuların kendilerine aittir. Bilgilerin eksikliği ve yanlışlığından Deniz Yatırım hiçbir şekilde sorumlu tutulamaz. Ayrıca, Deniz Yatırım ve DenizBank Finansal Hizmetler Grubu çalışanları ve danışmanlarının, herhangi bir şekilde bu rapor/e-posta içerisinde yer alan bilgiler dolayısıyla ortaya çıkabilecek, doğrudan veya dolaylı zararlarla ilgili herhangi bir sorumluluğu yoktur. Burada yer alan bilgiler sermaye piyasası aracına yönelik bir yatırım tavsiyesi, alım-satım önerisi ya da getiri vaadi değildir ve yatırım danışmanlığı kapsamında yer almamaktadır. Yatırım Danışmanlığı hizmeti; yetkili kuruluşlar tarafından imzalanacak yatırım danışmanlığı sözleşmesi çerçevesinde kişilerin risk ve getiri tercihleri dikkate alınarak kişiye özel sunulmaktadır. Buradaki içeriğin hiçbir bölümü Deniz Yatırım Menkul Kıymetler A.Ş.'nin yazılı izni olmadan çoğaltılamaz, hiçbir şekil ve ortamda yayımlanamaz, alıntı yapılamaz ve kullanılamaz. Sadece burada yer alan bilgilere dayanarak yatırım kararı verilmesi beklentilerinize uygun sonuçlar doğurmayabilir.

© DENİZ INVEST 2024

Derecelendirme

Deniz Yatırım Analistleri, her hisse senedi için bir veya birden fazla değerlendirme yöntemi kullanarak 12 aylık hedef değerler (fiyatlar) ve buna bağlı olarak potansiyel getirileri hesaplamaktadır. 12 ay derecelendirme sistemimiz; AL, TUT ve SAT olmak üzere 3 farklı genel yatırım tavsiyesi içerir.

AL: Hisse senedinin gelecek 12 ay toplam potansiyel getirisinin **en az %20 ve üzerinde** oluşması şeklindeki değerlemeyi ifade etmektedir.

TUT: Hisse senedinin gelecek 12 ay toplam potansiyel getirisinin **%0-20 aralığında** oluşması şeklindeki değerlemeyi ifade etmektedir.

SAT: Hisse senedinin gelecek 12 ay toplam potansiyel getirisinin **%0'dan daha düşük** seviyelerde oluşması şeklindeki değerlemeyi ifade etmektedir.

Derecelendirme	Potansiyel Getiri (PG), 12-ay
AL	≥%20
TUT	%0-20
SAT	≤%0

Kaynak: Deniz Yatırım

Deniz Yatırım Analistleri hisse senetlerini potansiyel katalizörler, tetikleyici gelişmeler, riskler ile piyasa, sektör ve rakip firma gelişmeleri ışığında değerlendirmektedir. Analistlerimiz genel yatırım tavsiyesinin kamuoyuyla paylaşılmasını takip eden süreçte hisse senetlerini titizlikle yakından takip etmeye devam etmekte; ancak, hisse senedi fiyatındaki dalgalanmalardan ötürü değerler, derecelendirme sistemimizdeki sınırları aştığı takdirde, analistlerimiz hisse senedi hakkında sundukları tavsiyeyi değiştirmemeyi ve/veya Gözden Geçirme (GG) sürecine almayı tercih edebilirler.