

### Hisse Senedi Piyasası

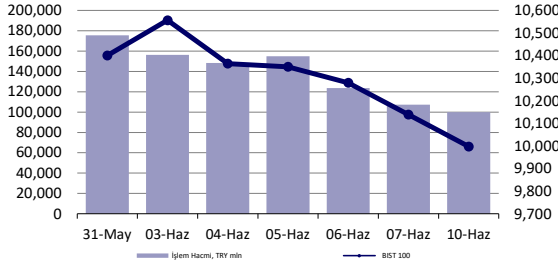

### Endeksler, para piyasaları ve emtia

	Kapanış	Önceki	1 Gün	1 Ay	Yıl Baş.
BIST100	9,998	10,139	-1.4%	-2.2%	33.8%
İşlem Hacmi, TL mln	99,908	107,359	-6.9%	-40.0%	7.8%
Türkiye 2032 (13.10.2032)	24.34%	24.38%	-4 bps	-	189 bps
Türkiye 2032	6.46%	6.43%	2 bps	-	-15 bps
TCMB Karşılık fonlama mlyt	50.00%	50.00%	0 bps	-274 bps	750 bps
USD/TRY	32.37	32.36	0.0%	0.2%	9.6%
EUR/TRY	34.87	34.99	-0.4%	0.1%	7.1%
Sepet (50/50)	33.62	33.68	-0.2%	0.1%	8.3%
DOW	38,868	38,799	0.2%	-1.6%	3.1%
S&P500	5,361	5,347	0.3%	2.6%	12.4%
FTSE	8,228	8,245	-0.2%	-2.4%	6.4%
MSCI EM	1,070	1,073	-0.3%	-0.1%	4.6%
MSCI EE	45.32	45.76	-1.0%	-4.1%	1.2%
Shanghai SE Comp	3,051	3,049	0.1%	-3.3%	2.6%
Nikkei	39,038	38,684	0.9%	2.1%	16.7%
Petrol (Brent)	81.45	81.63	-0.2%	6.9%	6.9%
Altın	2,311	2,294	0.7%	-2.1%	12.0%

### En Çok Yükselen & Düşenler (BIST 100)

	Hisse Kodu	Son Kapanış	Gün Değ.	Hacim, TRY bin
<b>En çok yükselenler</b>				
Reeder Teknoloji	REEDR	40.40	10.0%	204,888
Koza Anadolu Metal	KOZAA	51.35	5.5%	1,607,201
İpek Doğal Enerji Kaynakları	IPEKE	38.10	4.7%	482,475
Anadolu Efes Biraçılık	AEFES	210.00	2.4%	465,357
Koza Altın İşletmeleri	KOZAL	21.04	2.2%	2,798,925
Akçansa	AKCNS	132.00	1.8%	60,368
<b>En çok düşenler</b>				
Otokar	OTKAR	567.00	-5.7%	345,702
Vestel Beyaz Eşya	VESBE	20.70	-5.3%	216,413
Tav Havalimanları	TAVHL	234.00	-5.3%	655,191
Sasa	SASA	43.90	-5.0%	1,806,309
Sdt Uzay Ve Savunma Teknolojileri	SDTTR	271.00	-4.6%	92,327
Borusan Yat. Paz.	BRYAT	2,298.00	-4.4%	141,886

### 5 Yıllık Ülke Risk Primi (CDS) (baz puan)

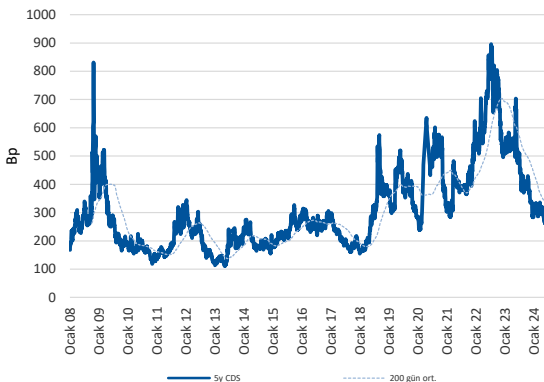

## günlük bülten

### Piyasa yorumu:

Bu sabah negatif açılış ve sonrasında 9850 – 10120 arasında işlem aktivitesi bekliyoruz.

Dün endeks-1.39% değişimle 9997,91 seviyesinde kapattı. İşlem hacmi yüksek seviyede gerçekleşti.

Günlük Bültenimizin ilerleyen sayfalarında detaylı şekilde görebileceğiniz Seçilmiş İndikatörler Puanlama Sistemimize göre bugün öne çıkan ilk 5 hisse senedi: **AKFGY, KOZAA, TABGD, TCELL ve BTCIM**. [İlgili sayfada sistemimizin metodolojisini ve uyarı notunu okumanızı önemle belirtmek isteriz.](#)

**Önemli hatırlatma: Strateji ve Araştırma Bölümü olarak yaptığımız tüm kapsamlı analizlerimize denizyatirim.com adresi üzerinde yer alan Analiz-Araştırma Raporları sekmeleri üzerinden 7/24 geriye dönük değerlendirmemiz de dahil olmak üzere "Müşteri Girişi" yaparak ulaşabilirsiniz.**

### Bugünün haberleri:

#### Hisse senetleri

- AKGRT: Mayıs ayı prim üretimi / nötr
- PGSUS: Mayıs ayı trafik bilgileri / nötr
- VESBE: Bilanço değerlendirmesi / sınırlı olumsuz
- BIZIM: 1Ç24 Bilanço değerlendirmesi / olumsuz
- MAVI: 1Ç24 tahminlerimiz
- PETKM: Etilen-nafta makası haftalık bazda artış gösterdi / olumlu
- LOGO: E-dönüşüm yazılımlarının telif haklarının devralınması ve iş birliği sözleşmesi için Rekabet Kurulu onayı / nötr
- TURSG: Mayıs ayı prim üretimi / nötr

## Piyasalarda bugün

Hafta başlangıcında küresel risk iştahındaki sendelemenin yarın izlenecek olan FOMC toplantısı ve enflasyon verilerinin gölgesinde işlemler üzerindeki negatif etkisi fazlasıyla hissedildi. Her ne kadar global hisse senetleri %0.06 ile yatay-pozitif kapanış gerçekleştirmiş olsa da ABD hariç sepette %-0.35 ile ikinci günde de geri çekilme gözlemlendi. Bununla birlikte gelişmekte olan ülke varlıkları da %-0.26 düzeyinde performans sergiledi. Dolar endeksinin 2 gündür yükseldiği, gelişmekte olan ülke para birimlerinin 3 gündür değer kaybettiği işlemlerde MSCI TR endeksi %-1.54 ile trade etti ve üçüncü günde de zayıf seyrini korumuş oldu. Emtia cephesinde Brent petrolün aktif kontratı %2.52 yükselişle yeniden \$82 sınırına gelirken, ons altında %1'lik yükseliş \$2300 patikasını bir kez daha test etmemize zemin hazırladı.

Apple'dan gelen açıklamaların yakından izlendiği ABD seansında Fed ve TÜFE verileri öncesinde temkinli hava fazlasıyla hakimdi. Hafta sonu Avrupa Parlamentosu'ndan çıkan aşırı sağ seçmenin ağır basan zaferi ve Fransa'da Cumhurbaşkanı Macron'un seçim çağrısı gibi kritik gelişmeler Avrupa hisse senetlerinde değer kayıplarına neden olurken, Fransa'da gösterge CAC 40 endeksi %-1.35 ile trade etti. Özellikle bankacılık sektörü hisse senetlerindeki zayıflık yakından izlendi. Ülkede 10y tahvilin faizi +10bp ile %3.19'a yükselirken, 2024 zirvesini de test etmiş oldu. Ayrıca, Fransa-Almanya spreadi de +54bp ile Ocak'tan bu yana en yüksek seviyede izlendi. Euro, gün sonunda USD karşısında %-0.33 ile izlenirken, GOÜ FX grubunda ZAR, MXN ve RUB dışındaki tüm üyeler değer kaybı sergilediler. Bu sabah spot Asya işlemlerinde de değer kayıpları devam ederken, vadeli endekslerdeki görüntü yatay-negatif. Hafta içerisinde Avrupa'dan elektrikli Çin araçlarına yönelik önlemler gelmesi bekleniyor.

Yerel varlıklar cephesine döndüğümüzde, 10 Haziran işlemlerinde CDS'in %0.52 yükseldiği, liranın ise %-0.03 ile yatay seyrettiği görüldü. Türk hisse senetlerinde yakın zamanda ana endeks BIST 100'ün test ettiği zirveden bu yana geri çekiliş %10'a yaklaşırken, beklentilerimizle paralel seyrettiğini bir kez daha not düşelim. Her ne kadar teknik düzeltme beklentimiz mevcut gerekçeler üzerinden şekillenmese de ana piyasa düşüncelerimizde herhangi bir değişiklik olmadığını önemle belirtmek isteriz. Son veriler ışığında, 21 Mayıs tarihinde BIST 100'de 200 günlük hareketli ortalamasının üzerinde işlem gören hisse senetleri toplamın %72'sini oluştururken, bugün %56'da bulunuyor. Benzer durum aşırı alım bölgesini ifade eden RSI>70.00 için de geçerli. Son kapanış itibarıyla herhangi bir hisse senedi böylesi bir tabloyu işaret etmiyor. Geçtiğimiz hafta başlangıcında paylaştığımız "Kurban Bayramı tatiline ilerlediğimiz 2 haftalık süreçte hisse senetlerindeki baskının aşağı yönde artış göstermesini bekliyoruz" şeklindeki düşüncemize paralel bir ortam olduğundan ve "Türk varlıklarındaki geri dönüş hikayesi" temamıza sadık kaldığımızdan 9500/600-10000 aralığından hisse senedi biriktirilmesi fikrini daha kuvvetli şekilde paylaşıyoruz. Takas işlemlerini de dikkate aldığımızda, hafta ortasını takiben tepki yükselişlerini gelmesini beklediğimizi de not düşelim.

## Şirket haberleri

### AKGRT: Mayıs ayı prim üretimi / nötr

Aksigorta (AKGRT) tarafından aylık prim üretim verileri açıklandı. Buna göre, Şirket'in, Ocak-Mayıs dönemindeki toplam brüt prim üretim rakamı 15.049.890.000 TL seviyesinde gerçekleşti. Mayıs ayındaki rakam ise 2.642.659.000 TL oldu. Bir önceki aya göre değişim %-7, yıllık değişim ise %54 seviyelerini işaret ederken, Ocak-Mayıs 2024 dönemindeki toplam rakamın bir önceki yıla kıyasla değişimi ise %73 düzeyinde olmuştur.

Aksigorta, 2024 yılı ilk çeyreğinde prim üretimde yıllık bazda %85 artış yaşanmıştır. Başlıca artış yaşayan büyüme gruplarına baktığımızda, Motor dışı ürünlerde %114'lük büyüme gösterirken, konut, kurumsal yangın, işyeri ve DASK branşları büyümede öne çıkan ürün gruplarını oluşturmuştur. Özellikle banka ve kurumsal kanalda motor dışı ürünlere odaklanılmıştır. Aylık verideki sınırlı azalış nedeniyle sınırlı olumsuz okumakla birlikte, yıllık değişimin %73 seviyesini işaret etmesi dengeleyici unsur olabilir. Ayrıca, henüz 2Ç24 dönemi rakamlarının tamamının gelmediğini hatırlatmak isteriz.

### PGSUS: Mayıs ayı trafik bilgileri / nötr

Pegasus (PGSUS) tarafından aylık trafik sonuçları verileri açıklandı. Buna göre, Mayıs 2024 döneminde toplam yolcu sayısı 3,16 milyon olarak gerçekleşirken, yurt dışı yolcu sayısı 1,19 milyon, yurt içi yolcu sayısı ise 1,98 milyon oldu. Yolcu doluluk oranı ise %87,5 olarak takip edilirken, toplam Arz Edilen Koltuk 5.732 milyon km'ye ulaşmıştır.

### VESBE: Bilanço değerlendirmesi / sınırlı olumsuz

Vestel Beyaz Eşya 1Ç24'te 13.974 milyon TL gelir (Deniz Yatırım: 14.236 milyon TL), 1.835 milyon TL FAVÖK (Deniz Yatırım: 1.532 milyon TL) ve 617 milyon TL net kar (Deniz Yatırım: 479 milyon TL) açıkladı. 1Ç24 finansallarında, parasal kazanç/kayıp kalemi altında 960 milyon TL'lik olumlu etki oluştu.

Enflasyon muhasebesi etkilerini içeren 1Ç24 finansallarında, FAVÖK artış gösterirken, net karda azalış yaşandı. Operasyonel karın büyümesine karşılık artan net borç pozisyonu ve daralan net kar rakamı dolayısıyla açıklanan finansal sonuçların hisse performansı üzerinde sınırlı olumsuz bir etki yaratacağı düşüncesindeyiz. Diğer yandan, mevcut FD/FAVÖK çarpanının son 1 ve 3 yıllık ortalamalarına kıyasla sırasıyla %35 ve %30 gibi önemli bir iskonto barındırması düşüşü sınırlandırabilir.

### BİZİM: 1Ç24 Bilanço değerlendirmesi / olumsuz

Enflasyon muhasebesi uygulanmış verilere göre, Bizim Toptan, 1Ç24'te 7.890 milyon TL satış geliri, 44 milyon TL FAVÖK tarafında zarar ve 220 milyon TL net zarar açıkladı. Muhasebe değişikliği nedeniyle 1Ç24 döneminde finansallarında, parasal kazanç/kayıp kalemi altında 666 milyon TL'lik olumlu etki oluştu. Enflasyon muhasebesi etkilerini içeren 1Ç24 finansallarında, satış geliri azalırken, net karda zarar görüldü. FAVÖK tarafında ise zarar görülmeye devam etti. Bununla birlikte, Şirket, nakit akışı tarafında geçen sene aynı döneme kıyasla daha zayıf olmakla birlikte, olumlu performans görülmeye devam etti. İşletme faaliyetlerinden elde edilen nakitte, 78 milyon TL parasal kazanç/kayıp düzeltilmesinin pozitif etkisi bulunmaktadır. Ek olarak, net borç tarafındaki artışın olumsuz gelişme olarak öne çıktığını görüyoruz. Açıklanan finansal sonuçların hisse performansı üzerindeki olumsuz etkiyi derinleştireceği düşüncesindeyiz.

### PETKM: Etilen-nafta makası haftalık bazda artış gösterdi / olumlu

Petkim tarafından paylaşılan verilere göre, etilen-nafta makası 07 Haziran 2024 tarihi itibarıyla haftalık bazda 15,3 USD/ton (%11,3) artış ile 150,0 USD/ton seviyesinde gerçekleşti. Etilen fiyatlarında 4,0 USD/ton (%0,5) seviyesinde bir azalış yaşanırken, nafta fiyatında ise 19,3 USD/tonluk (%3,0) bir azalış yaşandı. Hatırlanacağı üzere, makas bir önceki hafta 124,8 USD/ton seviyesinden 134,8 USD/tona toplamda 10,0 USD/ton artış göstermişti. Etilen-nafta makasının geçen haftaki artışın ardından bu hafta artış göstermiş olmasını Petkim açısından olumlu olarak değerlendiriyoruz.

## MAVI: 1Ç24 tahminlerimiz

Enflasyon Muhasebesi uygulamasının BIST'e kote şirketlerin büyük çoğunluğunda yürürlüğe girmesi nedeniyle Araştırma kapsamımızdaki şirketler için alışık olduğumuz düzen ve kapsamda kar tahminleri yapamadığımızı, 4Ç rakamlarında olduğu üzere, bu dönem özelinde de bir kez daha hatırlatmak isteriz.

Öncelikle, tahminlerimizin enflasyon muhasebesinin etkilerini içerdiğini belirtelim. 1Ç24 dönemi görünümünden bahsetmek gerekirse; yurt içi tarafta hem deprem nedeniyle oluşan baz etkisi hem de asgari ücretteki artışın yarattığı gelir etkisiyle güçlü operasyonel veriler görmeyi beklemekteyiz. Yurt dışı operasyonlarında ise süre gelen zayıflığın devam etmesini bekliyoruz.

Beklentimiz, Şirket'in 7.442 milyon TL satış geliri, 1.575 milyon TL FAVÖK ve 911 milyon TL net kar kaydedebileceği yönünde. Şirket 1Ç24 finansallarını 13 Haziran tarihinde açıklayacak. Hatırlatmak gerekirse, Mavi Giyim, 1Ç23 döneminde ise TMS 29 etkileri hariç bırakıldığında 3.947 milyon TL satış geliri, 905 milyon TL FAVÖK ve 512 milyon TL net kar açıklamıştı.

Mavi için 12-aylık hedef fiyatımız 112,27 TL seviyesinde bulunurken, önerimiz AL yönünde. Hisse, yılbaşından itibaren BIST 100 endeksinin %26 üzerinde performans sergilemiştir. Geriye dönük 12 aylık verilere göre hisse 21,8x F/K ve 7,5x FD/FAVÖK çarpanlarından işlem görmektedir. MAVI'yi 12 Mayıs 2023 tarihinden bu yana, 27,42 TL ortalama maliyet ile Döngüsel Portföyümüzde taşıdığımızı hatırlatmak isteriz. Söz konusu tarihten bu yana MAVI, son kapanış rakamına göre, nominal bazda %257, BIST 100 endeksine göre rölafte ise %71 düzeylerinde performans sergilemiştir.

## LOGO: E-dönüşüm yazılımlarının telif haklarının devralınması ve iş birliği sözleşmesi için Rekabet Kurulu onayı / nötr

9 Şubat 2024 tarihli özel durum açıklamasında belirttiği üzere Logo ile Koç Sistem Bilgi ve İletişim Hizmetleri A.Ş. ("Koç Sistem") arasında Koç Sistem'in e-dönüşüm hizmetleri alanında sahip olduğu yazılım kaynak kodlarının ve telif haklarının devri ile devralınacak yazılımlara ilişkin iş birliğine yönelik anlaşma sağlanmıştır. İşleme ilişkin Rekabet Kurulu'nun koşulsuz izni alınmıştır.

İlgili haberi önceki gelişmenin devamı olması sebebiyle LOGO payları açısından nötr olarak değerlendiriyoruz.

## TURSG: Mayıs ayı prim üretimi / nötr

Türkiye Sigorta (TURSG) tarafından aylık prim üretim verileri açıklandı. Buna göre, Şirket'in, Ocak-Mayıs dönemindeki toplam brüt prim üretim rakamı 43.180.677.462 TL seviyesinde gerçekleşti. Mayıs ayındaki rakam ise 6.656.646.549 TL oldu. Bir önceki aya göre değişim %-20.39 yıllık değişim ise %57 seviyelerini işaret ederken, Ocak-Mayıs 2024 dönemindeki toplam rakamın bir önceki yıla kıyasla değişimi ise %111 düzeyinde olmuştur.

Aylık verideki %20'lik düşüş yaşanması nedeniyle olumsuz okumakla birlikte, yıllık değişimin %111 seviyesinde bulunması, Türkiye Sigorta açısından dengeleyici unsur olabilir. Ayrıca, henüz 2Ç dönemi rakamlarının tamamının gelmediğini hatırlatmakta fayda görüyoruz.

## KAP haberleri

KAP Haberleri	
Hisse	Haber
<b>BIMAS</b>	Finansal Takvim; Şirketin 01.01.2024 – 31.03.2024 hesap dönemine ilişkin finansal raporlarının 12 Haziran 2024 tarihinde kamuya açıklanması planlanmaktadır.
<b>FROTO</b>	2024 Yıllık İzin Uygulaması; Yıllık izin dolayısıyla Fabrikalarda belirtilen tarihler arasında üretime ara verilecektir. Bu dönem zarfında fabrikalarda periyodik bakım çalışmaları gerçekleştirilecektir. Yeniköy fabrikasında ayrıca yeni yatırımlar için üretim hatlarının hazırlanma çalışmaları gerçekleştirilecektir.

Kaynak: Deniz Yatırım Strateji ve Araştırma, KAP

Genel Kurullar				
1.hafta				
03 Haziran 2024 Pazartesi	04 Haziran 2024 Salı	05 Haziran 2024 Çarşamba	06 Haziran 2024 Perşembe	07 Haziran 2024 Cuma
NATEN / 09:00	KARSN / 10:00	GEREL / 09:00	BARMA / 10:00	DOHOL / 09:30
ESEN / 10:00	BAKAB / 10:30	IMASM / 10:00	HALKB / 10:00	MTRYO / 10:00
KLKIM / 11:00	ARDYZ / 14:00	IZFAS / 10:00	TURSG / 10:00	HEDEF / 10:30
MAGEN / 11:00		KLNMA / 10:00	VAKBN / 10:00	MIATK / 10:30
GSDDE / 11:30		AKSEN / 10:30	POLTK / 11:00	MARTI / 10:30
TUKAS / 14:00		DOFER / 11:00	TERA / 11:00	ATLAS / 11:00
GSDHO / 15:00		EKSUN / 11:00	DITAS / 11:00	DENGE / 11:00
ADGYO / 16:00		KRONT / 11:00	KONKA / 11:00	INGRM / 11:00
		AKFYE / 11:00	UNLU / 14:00	ORCAY / 11:00
		EUYO / 12:00	EMKEL / 14:00	PAPIL / 11:00
		ETYAT / 13:00	CONSE / 14:00	VBTYZ / 14:00
		EUKYO / 14:00	EGSER / 15:00	
		TTKOM / 14:00		
		ADESE / 14:00		
		TNZTP / 15:00		
2.hafta				
10 Haziran 2024 Pazartesi	11 Haziran 2024 Salı	12 Haziran 2024 Çarşamba	13 Haziran 2024 Perşembe	14 Haziran 2024 Cuma
EKOS / 10:00	CATES / 10:00	BYDNR / 10:00	MNDRS / 10:00	ATAKP / 10:00
SKTAS / 10:30	IZMDC / 10:00	KAREL / 10:00	IEYHO / 10:00	DEVA / 10:00
BASGZ / 11:00	KNFRT / 11:00	CRDFA / 10:30	EUREN / 10:00	YEOTK / 10:00
GIPTA / 11:00	IZENR / 12:00	ALCTL / 11:00	VAKFN / 10:00	PRDGS / 11:00
KLSEK / 11:00	TDGYO / 13:00	AYDEM / 11:00	BIOEN / 10:30	PEKGY / 11:00
LOGO / 11:00	VKFYO / 14:00	LIDER / 11:00	TEZOL / 10:30	PSDTC / 11:00
PKART / 11:00		RALYH / 11:00	PENTA / 11:00	QUAGR / 11:00
ZRGYO / 14:00		SURGY / 13:00	MERIT / 11:00	YAPRK / 11:00
TRILC / 15:00		VKGYO / 14:00	HUNER / 11:00	BRKSN / 11:30
			GRTRK / 11:00	TABGD / 12:30
			PETKM / 14:00	EKIZ / 13:00
			HLGYO / 14:00	KMPUR / 14:00
			KGYO / 15:00	HURGZ / 14:00
				ASELS / 14:30
3.hafta				
17 Haziran 2024 Pazartesi	18 Haziran 2024 Salı	19 Haziran 2024 Çarşamba	20 Haziran 2024 Perşembe	21 Haziran 2024 Cuma
			IHLAS / 09:00	
			IHAAS / 11:00	
			IHGZT / 13:00	
4.hafta				
24 Haziran 2024 Pazartesi	25 Haziran 2024 Salı	26 Haziran 2024 Çarşamba	27 Haziran 2024 Perşembe	28 Haziran 2024 Cuma
OZSUB / 10:00	AVGYO / 10:00	FORMT / 09:30	AYES / 10:00	IHYAY / 09:00
SNICA / 14:00	BERA / 10:00	PASEU / 10:00	LILAK / 10:00	METRO / 10:00
	CEMAS / 10:00	DURDO / 10:00	BIMAS / 11:00	YGYO / 10:00
	SELVA / 10:00	ANGEN / 11:00	PENG D / 11:00	OSTIM / 10:30
	KLSYN / 10:00	BVSAN / 13:00	GRNYO / 11:00	GARFA / 10:30
	INDES / 10:00	ASGYO / 14:00	KRSTL / 12:30	IHLGM / 11:00
	YKSLN / 10:30	CUSAN / 14:00	AYEN / 14:00	YESIL / 11:30
	CELHA / 11:00	MOBTL / 14:00	LINK / 14:00	VANGD / 12:00
	GOZDE / 11:00	PSGYO / 14:00	BALAT / 14:00	MEPET / 14:00
	YONGA / 11:30	KUYAS / 14:00	MAKIM / 14:00	DMRGD / 14:30
	AVTUR / 12:00		SUNTK / 14:00	
	KFEIN / 13:00		YATAS / 14:00	
	DGATE / 13:00		MAKTK / 14:30	
	ESCAR / 14:00			
	TUREX / 14:00			
	PRKME / 14:00			
	NIBAS / 14:00			
	LRSHO / 14:00			
	DESPC / 14:30			
	FRIGO / 15:00			
	KAPLM / 15:00			

Kaynak: Deniz Yatırım Strateji ve Araştırma, KAP

## Teknik yorum

### BIST 100 endeksi

Dün endeks-1.39% değişimle 9997,91 seviyesinde kapattı. İşlem hacmi yüksek seviyede gerçekleşti. Endeks dün de kuvvetli satış baskısı ile düşüşünü sürdürdü ve kritik destek seviyesi 10020 altında kapanış gerçekleştirdi. Endekste 10020 – 10120 bandının altında ilk destek seviyesi 9850 olarak izliyoruz. 5 g Ort. 10226.42 22 g Ort. 10452.62 seviyesindedir. Destek olarak 9850 ve 9940, direnç olarak 10020 ve 10120 takip ediyoruz. Bu sabah negatif açılış ve sonrasında 9850 – 10120 arasında işlem aktivitesi bekliyoruz.



## VIOP- X30Y vade teknik analiz

Dün vadeli endeks günü-1.81% değişimle 11150,50 seviyesinde kapattı. İşlem hacmi yüksek seviyede gerçekleşti. Vadeli endeks dün de kuvvetli satış baskısı ile düşüşünü sürdürdü ve 11130 kritik destek seviyesinde kapanış gerçekleştirdi. 11000 – 11130 bandından tepki alımlarının gelebileceği düşüncesindeyiz. 5g. Ort. 11448,95 22 g Ort. 11833,52 seviyesindedir. Destek olarak 11000 ve 11130, direnç olarak ise 11250 ve 11300 takip ediyoruz. Bu sabah negatif açılış ve sonrasında 11000 – 11300 arasında işlem aktivitesi bekliyoruz.



## BIST 100 endeks ağırlıkları ve puan katkıları

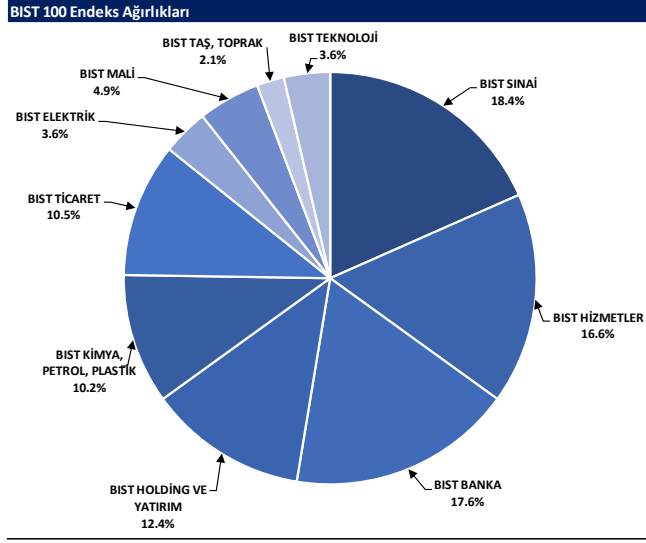

Kaynak: Deniz Yatırım Strateji ve Araştırma Bölümü hesaplamaları, Rasyonet

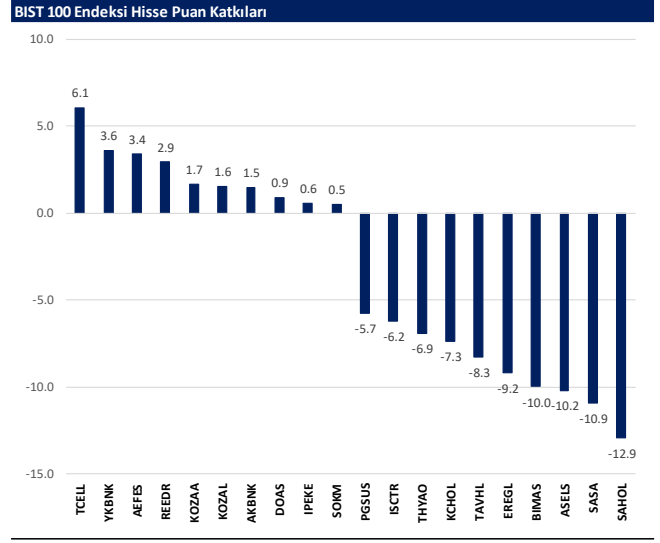

Kaynak: Deniz Yatırım Strateji ve Araştırma Bölümü hesaplamaları, Rasyonet



## BIST endekslerine ait performanslar

BIST Endeksi	Endeks Açıklaması	10.06.2024	07.06.2024	Günlük değişim	29.12.2023	Yıl başlangıcından değişim
XU100	BIST 100	9998	10139	-1.4%	7470	34%
XU30	BIST 30	10889	11034	-1.3%	8021	36%
XU50	BIST 50	8941	8966	-1.4%	6572	35%
XBANK	BIST BANKA	14104	14155	-0.4%	8717	62%
XUTUM	BIST TÜM	11374	11544	-1.5%	8577	33%
XUMAL	BIST MALİ	11291	11472	-1.6%	7988	42%
XD35	BIST 30 AĞIRLIK SINIRLAMALI 10	11133	11283	-1.3%	8193	36%
X100S	BIST 100 AĞIRLIK SINIRLAMALI 10	10000	10141	-1.4%	7472	34%
XBANA	BIST ANA	29256	29697	-1.5%	23113	27%
XBLSM	BIST BİLİŞİM	5460	5499	-0.7%	3706	47%
XELKT	BIST ELEKTRİK	535	546	-2.0%	452	18%
XFIND	BIST FIN. KIR. FAKTORİNG	4064	4145	-1.9%	3198	27%
XGIDA	BIST GIDA, İÇECEK	12433	12507	-0.6%	8837	41%
XGMYO	BIST GAYRİMENKUL Y.O.	2774	2829	-1.9%	2449	13%
XHARZ	BIST HALKA ARZ	87092	88739	-1.9%	79702	9%
XHOLD	BIST HOLDİNG VE YATIRIM	9074	9309	-2.5%	6642	37%
XILTM	BIST İLETİŞİM	2475	2449	1.1%	1391	78%
XINSA	BIST İNŞAAT	9720	9969	-2.5%	8943	9%
XKAGT	BIST ORMAN, KAĞIT, BASIM	5988	6156	-2.7%	5267	14%
XKMYA	BIST KİMYA, PETROL, PLASTİK	12683	12916	-1.8%	11439	11%
XKOBI	BIST KOBLİ SANAYİ	26297	26642	-1.3%	22204	18%
XKURY	BIST KURUMSAL YÖNETİM	8377	8507	-1.5%	6264	34%
XMADN	BIST MADENCİLİK	6125	5929	3.3%	5363	14%
XMANA	BIST METAL ANA	16683	17209	-3.1%	14826	13%
XMESEY	BIST METAL EŞYA, MAKİNA	23577	23929	-1.5%	18675	26%
XSADA	BIST ADANA	80412	84467	-4.8%	66137	22%
XSANK	BIST ANKARA	17003	17352	-2.0%	12998	31%
XSANT	BIST ANTALYA	10773	11095	-2.9%	11026	-2%
YSBAL	BIST BALIKESİR	9150	9383	-2.5%	8036	14%
YSBUR	BIST BURSA	18524	18662	-0.7%	14349	29%
XSDNZ	BIST DENİZLİ	9780	9978	-2.0%	6224	57%
XSGRT	BIST SİĞORTA	66110	67315	-1.8%	33697	96%
XSIST	BIST İSTANBUL	12848	13046	-1.5%	9479	36%
XSIZM	BIST İZMİR	15085	15203	-0.8%	11311	15%
XSKAY	BIST KAYSERİ	32909	33857	-2.8%	28581	15%
XSKOC	BIST KOCAELİ	26597	26906	-1.1%	23577	13%
XSKON	BIST KONYA	10324	10563	-2.3%	7870	31%
XSPOR	BIST SPOR	4455	4600	-3.1%	3668	21%
XSTKR	BIST TEKİRDAĞ	41431	41777	-0.8%	39257	6%
XTAST	BIST TAŞ, TOPRAK	11383	11475	-0.8%	10958	4%
XTCRT	BIST TİCARET	24052	24327	-1.1%	16660	44%
XTEKS	BIST TEKSTİL, DERİ	4053	4124	-1.7%	2994	35%
XTM25	BIST TEMETTÜ 25	14041	14172	-0.9%	9394	49%
XTMTU	BIST TEMETTÜ	10728	10853	-1.2%	7491	43%
XTRMZ	BIST TURİZM	1459	1468	-0.6%	997	46%
XTUMY	BIST TÜM-100	33184	33773	-1.7%	25772	29%
XUHIZ	BIST HİZMETLER	9401	9506	-1.1%	6839	37%
XULAS	BIST İLAHİTİMA	33547	34166	-1.5%	24695	36%
XUSIN	BIST SİNAİ	13554	13863	-1.5%	11532	18%
XUSRD	BIST SÜRDÜRÜLEBİLİRLİK	13692	13887	-1.4%	9694	41%
XUTEK	BIST TEKNOLOJİ	13328	13666	-2.5%	9541	40%
XYLDZ	BIST YILDIZ	10662	10821	-1.5%	8042	33%
XYORT	BIST MENKUL KIYIM Y.O.	4042	4033	0.2%	3385	19%
XYU03	BIST 100-30	18152	18443	-1.6%	14042	29%
X10XB	BIST BANKA DİSİ LİKİT 10	11918	12145	-1.9%	9883	21%
XAKUR	BIST ARACI KURUMLAR	38881	40183	-3.2%	36746	6%
XLBNK	BIST LİKİT BANKA	12568	12632	-0.5%	7700	63%
XTKJS	BIST TEKNOLOJİ AĞIRLIK SINIRLAMALI	20705	21107	-1.9%	14089	47%

Kaynak: Deniz Yatırım Strateji ve Araştırma, Rasyonet

## Seçilmiş BIST Endekslerine Ait Günlük Performanslar

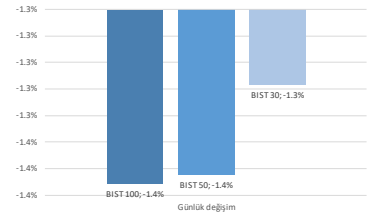

Kaynak: Deniz Yatırım Strateji ve Araştırma Bölümü hesaplamaları, Rasyonet

## Seçilmiş BIST Endekslerine Ait Günlük Performanslar

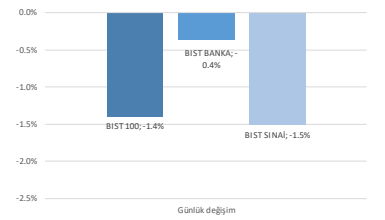

Kaynak: Deniz Yatırım Strateji ve Araştırma Bölümü hesaplamaları, Rasyonet

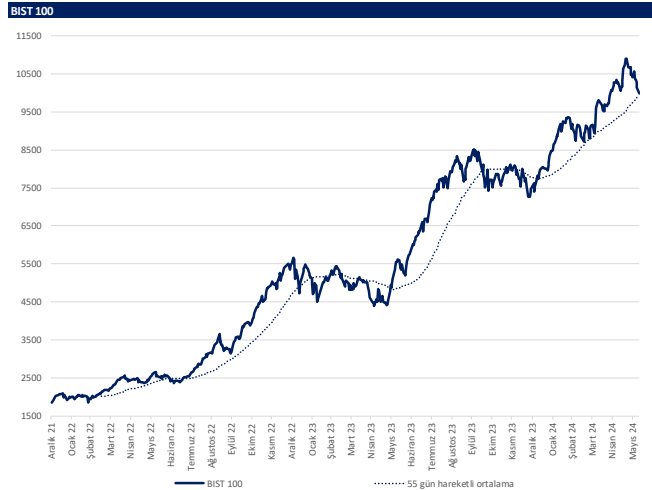

Kaynak: Deniz Yatırım Strateji ve Araştırma, Rasyonet

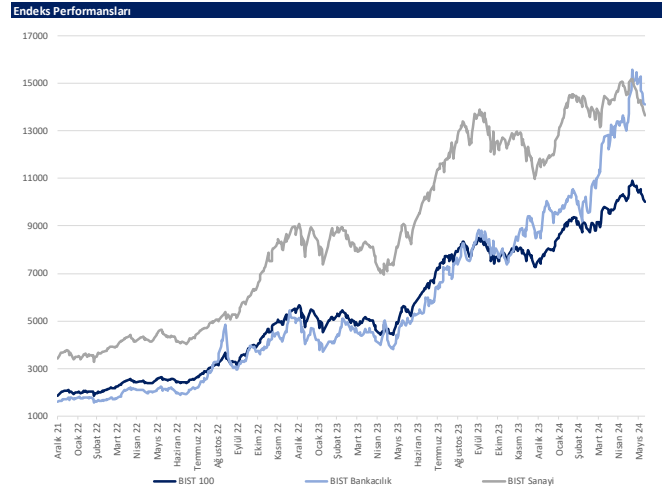

Kaynak: Deniz Yatırım Strateji ve Araştırma, Rasyonet

## Günlük bazda seçilmiş indikatörler puanlama sistemi



## DENİZ YATIRIM STRATEJİ &amp; ARAŞTIRMA | BIST 100 ENDEKSİ GÜNLÜK BAZDA SEÇİLMİŞ İNDİKATÖRLER PUANLAMA SİSTEMİ

Hisse senedi	Son kapanış	Önceki gün kapanış	Değişim	İşlem Hacmi (mn.)	RSI	MACD	İşlem Hacmi > 3 gün ort.	RSI > 5 gün ort.	RSI < 70.0	RSI > 30.0	MACD > 5 gün ort.	MACD > 0	Son Kapanış > 3 gün ort.	Önceki Puan	Puan
ANKFGY	2.25	2.23	0.86%	241.74	51.21	0.00	✓	✓	✓	✓	x	✓	✓	100.0	100.0
KOZAA	51.25	48.68	5.48%	1,007.20	54.87	0.00	✓	✓	✓	✓	x	✓	✓	87.5	87.5
TARGOD	181.60	181.00	0.33%	249.29	66.31	6.50	✓	x	✓	✓	x	✓	✓	78.5	78.5
TECELL	99.00	97.60	1.43%	3,895.17	68.09	4.77	✓	x	✓	✓	x	✓	✓	78.5	78.5
BTICIM	138.00	138.00	0.00%	127.90	54.60	0.27	x	✓	✓	✓	✓	✓	✓	75.0	75.0
İPEKE	38.10	36.40	4.67%	482.48	45.41	0.61	✓	✓	✓	✓	x	x	✓	75.0	75.0
KOZAL	21.04	20.58	2.24%	2,798.93	42.62	0.42	✓	✓	✓	✓	x	x	✓	75.0	75.0
SOKM	59.55	59.10	0.76%	400.63	40.19	0.89	✓	✓	✓	✓	x	x	✓	75.0	75.0
MİATK	57.55	59.35	-3.03%	2,323.87	53.78	1.06	✓	✓	✓	✓	✓	x	x	62.5	62.5
REDR	40.40	36.74	9.96%	204.89	49.04	1.62	x	✓	✓	✓	✓	x	✓	62.5	62.5
AEFES	210.00	205.10	2.39%	465.36	59.99	6.72	x	x	✓	✓	✓	✓	✓	53.5	53.5
AKBNK	59.45	59.30	0.25%	3,618.54	43.23	0.77	✓	x	✓	✓	x	✓	x	53.5	53.5
AKSEN	44.72	46.42	-3.66%	278.17	57.06	1.69	✓	x	✓	✓	x	✓	x	53.5	53.5
CCOLA	785.00	786.50	-1.69%	297.14	61.73	23.26	✓	x	✓	✓	x	x	x	53.5	53.5
GARAN	98.45	99.95	-1.50%	1,322.62	55.16	4.63	✓	x	✓	✓	x	✓	x	53.5	53.5
OTKAR	567.00	601.00	-5.66%	345.70	45.82	16.06	✓	x	✓	✓	x	✓	x	53.5	53.5
PGSUS	198.40	205.70	-3.55%	1,146.83	43.08	1.62	✓	x	✓	✓	✓	x	x	53.5	53.5
TKEFN	49.70	50.20	-1.00%	172.89	40.72	0.33	✓	x	✓	✓	x	✓	x	53.5	53.5
TOASO	293.50	294.25	-0.25%	807.20	49.49	5.68	✓	x	✓	✓	x	✓	x	53.5	53.5
AKCNS	132.00	129.70	1.77%	60.37	33.02	4.01	x	✓	✓	✓	x	✓	x	50.0	50.0
DDAS	271.75	268.50	1.21%	594.94	38.26	6.74	x	✓	✓	✓	x	✓	x	50.0	50.0
PETKM	21.60	21.64	-0.18%	1,507.66	56.06	0.22	x	✓	✓	✓	✓	✓	x	50.0	50.0
AGROT	16.05	15.92	0.82%	774.41	20.33	3.85	✓	x	✓	✓	✓	x	x	45.5	45.5
ARCLK	166.40	166.90	-0.30%	393.66	32.52	1.20	✓	x	✓	✓	x	x	x	41.0	41.0
BIDEN	18.01	19.35	-1.70%	82.00	52.08	0.07	✓	x	✓	✓	x	✓	x	41.0	41.0
CIMSAA	29.94	30.96	-3.29%	176.46	36.62	0.48	✓	x	✓	✓	x	✓	x	41.0	41.0
ECILC	50.00	52.00	-3.85%	165.82	40.21	0.49	✓	x	✓	✓	x	✓	x	41.0	41.0
ECZYT	224.00	231.90	-3.41%	62.37	35.56	2.99	✓	x	✓	✓	x	x	x	41.0	41.0
KCAER	49.30	51.35	-3.99%	165.92	36.79	1.22	✓	x	✓	✓	x	✓	x	41.0	41.0
MGRORS	491.00	492.50	-0.30%	534.51	57.95	9.66	x	x	✓	✓	✓	✓	x	41.0	41.0
SKBNK	4.50	4.70	-4.26%	197.31	32.41	0.01	✓	x	✓	✓	x	✓	x	41.0	41.0
LUKER	155.70	159.70	-2.50%	1,149.01	68.33	9.18	✓	x	✓	✓	✓	✓	x	41.0	41.0
VESBE	20.70	21.86	-5.31%	216.41	38.44	0.05	✓	x	✓	✓	x	x	x	41.0	41.0
YEOTK	171.30	170.50	0.47%	246.15	33.79	8.92	✓	x	✓	✓	x	x	x	41.0	41.0
ALFAS	71.20	72.70	-2.06%	152.96	30.21	4.56	x	✓	✓	✓	✓	x	x	37.5	37.5
YKBNK	31.74	31.44	0.95%	2,359.05	46.05	0.11	x	✓	✓	✓	x	✓	x	37.5	37.5
BFRN	833.00	867.00	-3.23%	58.87	27.09	33.50	✓	x	✓	✓	x	✓	x	33.0	33.0
BIENY	34.34	35.28	-2.66%	73.42	22.91	1.71	✓	x	✓	✓	x	✓	x	33.0	33.0
BOBET	27.96	27.90	0.22%	76.01	28.18	1.90	✓	x	✓	✓	x	✓	x	33.0	33.0
EGENE	12,162.50	12,207.50	-0.37%	155.99	25.36	705.02	✓	x	✓	✓	x	✓	x	33.0	33.0
EUPWR	108.50	112.30	-3.38%	197.49	22.80	9.17	✓	x	✓	✓	x	✓	x	33.0	33.0
GESAN	54.70	57.00	-4.04%	189.67	22.02	3.66	✓	x	✓	✓	x	✓	x	33.0	33.0
İZENR	22.26	22.94	-2.96%	57.01	29.02	1.04	✓	x	✓	✓	x	✓	x	33.0	33.0
ODAS	7.95	7.97	-0.25%	453.32	27.32	0.33	✓	x	✓	✓	x	✓	x	33.0	33.0
SAYAS	62.55	64.50	-3.02%	67.89	26.88	3.55	✓	x	✓	✓	x	✓	x	33.0	33.0
TUPRS	162.30	163.90	-0.98%	4,644.16	25.50	5.42	✓	x	✓	✓	x	✓	x	33.0	33.0
ZOREN	5.25	5.30	-0.94%	468.42	29.46	0.19	✓	x	✓	✓	x	✓	x	33.0	33.0
AKTYE	25.46	26.38	-3.49%	82.94	42.02	0.06	x	x	✓	✓	x	✓	x	28.5	28.5
AKSA	118.70	121.50	-2.30%	155.96	40.87	1.99	✓	x	✓	✓	x	✓	x	28.5	28.5
ALBRK	5.23	5.42	-3.51%	67.08	40.57	0.12	x	✓	✓	✓	x	✓	x	28.5	28.5
ANSGR	110.60	112.50	-1.69%	135.58	59.99	5.65	x	✓	✓	✓	x	✓	x	28.5	28.5
BIMAS	486.00	493.50	-1.52%	879.04	60.99	18.22	x	✓	✓	✓	x	✓	x	28.5	28.5
DHOLD	14.30	14.78	-3.25%	520.16	45.99	0.04	x	✓	✓	✓	x	✓	x	28.5	28.5
ENKAI	40.14	40.82	-1.67%	352.04	55.39	1.04	x	✓	✓	✓	x	✓	x	28.5	28.5
EREGL	48.44	47.94	-1.19%	2,805.19	46.03	0.84	x	✓	✓	✓	x	✓	x	28.5	28.5
GWIND	28.76	28.90	-0.48%	73.68	48.02	0.25	x	✓	✓	✓	x	✓	x	28.5	28.5
HALKB	17.77	18.03	-1.44%	834.81	52.30	0.40	x	✓	✓	✓	x	✓	x	28.5	28.5
ISCTR	15.29	15.51	-1.42%	3,603.66	53.87	0.59	x	✓	✓	✓	x	✓	x	28.5	28.5
İSMEN	33.84	35.20	-3.86%	246.91	36.04	0.20	x	✓	✓	✓	x	✓	x	28.5	28.5
KROMD	27.98	29.12	-3.91%	1,080.76	45.90	0.72	x	✓	✓	✓	x	✓	x	28.5	28.5
TKSAA	7.49	7.55	-0.79%	62.82	42.25	0.14	x	✓	✓	✓	x	✓	x	28.5	28.5
SAHOL	89.65	92.95	-3.55%	1,339.03	35.83	0.31	x	✓	✓	✓	x	✓	x	28.5	28.5
SASA	43.90	46.20	-4.98%	1,806.31	44.05	0.24	x	✓	✓	✓	x	✓	x	28.5	28.5
TAVHL	234.00	247.00	-5.26%	655.19	50.97	7.60	x	✓	✓	✓	x	✓	x	28.5	28.5
TSXB	10.77	10.99	-2.00%	110.92	50.76	0.30	x	✓	✓	✓	x	✓	x	28.5	28.5
TTKOM	45.56	46.00	-0.96%	697.19	56.61	1.90	x	✓	✓	✓	x	✓	x	28.5	28.5
TURKAS	74.80	74.55	0.33%	62.82	42.25	0.14	x	✓	✓	✓	x	✓	x	28.5	28.5
TURSG	79.00	80.15	-1.43%	107.32	67.77	3.64	x	✓	✓	✓	x	✓	x	28.5	28.5
VAKBN	22.62	22.50	0.53%	442.47	57.74	0.90	x	✓	✓	✓	x	✓	x	28.5	28.5
ENISA	57.25	58.25	-1.72%	210.73	32.75	1.53	x	✓	✓	✓	x	✓	x	25.0	25.0
FROTO	1,019.00	1,025.00	-0.59%	804.66	33.25	29.20	x	✓	✓	✓	x	✓	x	25.0	25.0
AHGAZ	13.32	13.32	-1.26%	41.49	36.47	0.19	x	✓	✓	✓	x	✓	x	16.0	16.0
ALARK	113.20	116.20	-2.58%	389.52	38.55	0.81	x	✓	✓	✓	x	✓	x	16.0	16.0
ASELS	58.30	60.65	-3.87%	1,258.03	44.30	0.15	x	✓	✓	✓	x	✓	x	16.0	16.0
ASTOR	95.20	96.75	-1.60%	967.75	37.49	1.28	x	✓	✓	✓	x	✓	x	16.0	16.0
BERA	16.72	17.07	-2.05%	145.19	37.49	0.43	x	✓	✓	✓	x	✓	x	16.0	16.0
EKOYO	8.53	8.65	-1.39%	785.78	36.22	0.24	x	✓	✓	✓	x	✓	x	16.0	16.0
ENERP	165.60	169.30	-2.19%	62.19	38.60	0.96	x	✓	✓	✓	x	✓	x	16.0	16.0
EUREN	13.70	14.18	-3.39%	79.59	33.24	0.37	x	✓	✓	✓	x	✓	x	16.0	16.0
GURBP	143.90	147.40	-2.37%	345.39	34.20	2.74	x	✓	✓	✓	x	✓	x	16.0	16.0
ISGOY	14.98	15.38	-2.60%	76.07	36.28	0.12	x	✓	✓	✓	x	✓	x	16.0	16.0
KCHOL	209.40	213.00	-1.69%	2,228.19	31.22	2.54	x	✓	✓	✓	x	✓	x	16.0	16.0
KONTR	184.30	188.00	-1.97%	708.92	30.67	10.15	x	✓	✓	✓	x	✓	x	16.0	16.0
KONYA	8,245.00	8,430.00	-2.19%	92.61	32.65	510.25	x	✓	✓	✓	x	✓	x	16.0	16.0
OYAKC	58.80	59.20	-0.68%	184.22	41.70	0.46	x	✓	✓	✓	x	✓	x	16.0	16.0
SDTRA	271.00	284.00	-4.58%	92.33	32.75	11.94	x	✓	✓	✓	x	✓	x	16.0	16.0
SISE	47.28	48.20	-1.91%	1,064.58	33.42	0.58	x	✓	✓	✓	x	✓	x	16.0	16.0
SMRTG	49.58	50.50	-1.82%	125.58	35.63	1.70	x	✓	✓	✓	x	✓	x	16.0	16.0
THYAO	299.75	302.50	-0.91%	5,810.76	40.56	2.07	x	✓	✓	✓	x	✓	x	16.0	16.0
TTAK	925.50	913.00	-0.80%	203.74	30.13	4.64	x	✓	✓	✓	x	✓	x	16.0	16.0
VESTL	80.90	82.70	-2.18%	188.15	34.65	2.36	x	✓	✓	✓	x	✓	x	16.0	16.0
BRSAN	466.50	477.00	-2.20%	210.61	23.31	27.42	x	✓	✓						

## Son 90 güne ait dip-zirve analizi



## DENİZ YATIRIM STRATEJİ &amp; ARAŞTIRMA | BIST 100 ENDEKSİ DİP-ZİRVE ANALİZİ

Hisse	Son kapanış	Önceki kapanış	Değişim %	Son 90 gün zirvesi	Son 90 gün dip	Zirveye uzaklık	Dibe uzaklık	Zirveye geçti mi?
AFFES	210.00	205.10	2.4%	215.70	153.95	3%	35%	x
AGROT	16.05	15.92	0.8%	44.84	15.92	179%	1%	x
AHGZ	13.32	13.49	-1.3%	16.51	12.30	24%	8%	x
AKBNK	59.45	59.30	0.3%	69.80	37.09	17%	38%	x
AKCNS	132.00	129.70	1.8%	179.69	129.70	36%	2%	x
AKFGY	2.35	2.33	0.9%	2.85	2.02	21%	14%	x
AKFYE	25.46	26.38	-3.5%	31.78	19.50	25%	23%	x
AKSA	118.70	121.50	-2.3%	127.30	87.23	7%	27%	x
AKSEN	44.72	46.42	-3.7%	47.33	32.96	6%	26%	x
ALARK	113.20	116.20	-2.6%	142.83	106.13	26%	6%	x
ALBRK	5.23	5.42	-3.5%	6.50	4.06	24%	22%	x
ALFAS	71.20	72.70	-2.1%	119.30	71.20	68%	-	x
ANSGR	110.60	112.50	-1.7%	118.30	65.25	7%	41%	x
ARCLK	166.40	166.90	-0.3%	195.00	140.50	17%	16%	x
ASELS	58.30	60.65	-3.9%	66.50	50.60	14%	13%	x
ASTOR	95.20	96.75	-1.6%	131.00	89.95	38%	6%	x
BERA	16.72	17.07	-2.1%	21.50	12.98	29%	22%	x
BFREN	839.00	867.00	-3.2%	1345.00	839.00	60%	-	x
BIENY	34.34	35.28	-2.7%	52.30	34.34	52%	-	x
BIMAS	486.00	493.50	-1.5%	504.00	346.50	4%	29%	x
BIOEN	19.01	19.35	-1.8%	22.40	16.87	18%	11%	x
BOBET	27.96	27.90	0.2%	39.66	27.90	42%	0%	x
BRSAN	466.50	477.00	-2.2%	745.50	466.50	60%	-	x
BRYAT	2298.00	2404.00	-4.4%	4438.76	2298.00	93%	-	x
BTCIM	138.00	138.00	0.0%	144.80	110.30	5%	20%	x
CANTE	16.05	16.13	-0.5%	20.30	16.05	26%	-	x
CCOLA	785.00	798.50	-1.7%	800.00	529.67	2%	33%	x
CIMSA	29.94	30.96	-3.3%	37.63	28.65	26%	4%	x
CWENE	209.00	215.90	-3.2%	362.00	209.00	73%	-	x
DOAS	271.75	268.50	1.2%	357.68	235.10	32%	13%	x
DOHOL	14.30	14.78	-3.2%	15.90	12.44	11%	13%	x
ECLIC	50.00	53.00	-3.8%	59.48	44.40	19%	11%	x
ECZYT	224.00	231.90	-3.4%	288.74	211.22	29%	6%	x
EGENE	12162.50	12207.50	-0.4%	17367.44	10867.05	43%	11%	x
EKGYO	8.53	8.65	-1.4%	11.63	8.53	36%	-	x
ENERY	165.60	169.30	-2.2%	188.40	142.90	14%	14%	x
ENISA	57.25	58.25	-1.7%	69.90	51.59	22%	10%	x
ENKAI	40.14	40.82	-1.7%	42.08	32.34	5%	19%	x
EREGL	46.44	47.94	-3.1%	49.60	37.82	7%	19%	x
EUPWR	108.50	112.30	-3.4%	200.20	108.50	85%	-	x
EUREN	13.70	14.18	-3.4%	21.32	13.70	56%	-	x
FROTO	1019.00	1025.00	-0.6%	1222.00	826.56	20%	19%	x
GARAN	98.45	99.95	-1.5%	108.60	56.43	10%	43%	x
GESAN	54.70	57.00	-4.0%	89.00	54.70	63%	-	x
GUBRF	143.90	147.40	-2.4%	211.30	143.00	47%	1%	x
GWIND	28.76	28.90	-0.5%	31.04	23.34	8%	19%	x
HALKB	17.77	18.02	-1.4%	19.20	12.99	8%	27%	x
HEKTS	13.43	13.65	-1.6%	22.24	13.43	66%	-	x
IPEKE	38.10	36.40	4.7%	44.80	35.78	18%	6%	x
ISCTR	15.29	15.51	-1.4%	16.50	9.57	8%	37%	x
ISGYO	14.98	15.38	-2.6%	19.14	14.19	28%	5%	x
ISMEN	33.84	35.20	-3.9%	42.11	29.03	24%	14%	x
IZENR	22.26	22.94	-3.0%	35.80	22.26	61%	-	x
KAYSE	26.60	27.52	-3.3%	37.68	26.60	42%	-	x
KCAER	49.30	51.35	-4.0%	65.05	39.60	32%	20%	x
KCHOL	209.40	213.00	-1.7%	263.75	154.75	26%	26%	x
KLSER	45.70	47.22	-3.2%	82.75	45.70	81%	-	x
KONTR	184.30	188.00	-2.0%	300.50	184.30	63%	-	x
KONYA	8245.00	8430.00	-2.2%	12072.50	7645.00	46%	7%	x
KOZAA	51.35	48.68	5.5%	53.50	45.04	4%	12%	x
KOZAL	21.04	20.58	2.2%	25.34	20.58	20%	2%	x
KRDMD	27.98	29.12	-3.9%	31.10	21.08	11%	25%	x
MAVI	95.20	97.80	-2.7%	101.00	66.99	6%	30%	x
MGROS	491.00	492.50	-0.3%	499.96	402.19	2%	18%	x
MATK	57.55	59.35	-3.0%	81.05	41.82	41%	27%	x
ODAS	7.95	7.97	-0.3%	10.68	7.95	34%	-	x
OTKAR	567.00	601.00	-5.7%	631.50	432.00	11%	24%	x
OYAKC	58.80	59.20	-0.7%	73.55	54.50	25%	7%	x
PETKM	21.60	21.64	-0.2%	25.44	18.44	18%	15%	x
PGSUS	198.40	205.70	-3.5%	218.00	153.96	10%	22%	x
QUAGR	3.33	3.41	-2.3%	4.71	3.33	41%	-	x
REEDR	40.40	36.74	10.0%	76.10	27.48	88%	32%	x
SAHOL	89.65	92.95	-3.6%	106.40	70.29	19%	22%	x
SASA	43.90	46.20	-5.0%	49.40	37.22	13%	15%	x
SAYAS	62.55	64.50	-3.0%	116.00	62.55	85%	-	x
SDITR	271.00	284.00	-4.6%	429.50	271.00	58%	-	x
SISE	47.28	48.20	-1.9%	54.50	44.00	15%	7%	x
SKBNK	4.50	4.70	-4.3%	5.44	4.03	21%	10%	x
SMRTG	49.58	50.50	-1.8%	71.90	49.58	45%	-	x
SOKM	59.55	59.10	0.8%	73.15	55.80	23%	6%	x
TABGD	181.60	181.00	0.3%	183.30	126.30	1%	30%	x
TAVHL	234.00	247.00	-5.3%	252.25	136.40	8%	42%	x
TCELL	99.00	97.60	1.4%	102.60	61.50	4%	38%	x
THYAO	299.75	302.50	-0.9%	330.00	261.00	10%	13%	x
TKFEN	49.70	50.20	-1.0%	56.15	38.28	13%	23%	x
TOASO	293.50	294.25	-0.3%	317.75	228.48	8%	22%	x
TSKB	10.77	10.99	-2.0%	11.75	7.97	9%	26%	x
TTKOM	45.56	46.00	-1.0%	49.50	28.72	9%	37%	x
TRAK	925.50	933.00	-0.8%	1063.00	751.83	15%	19%	x
TUKAS	7.49	7.55	-0.8%	9.71	7.26	30%	3%	x
TUPRS	162.30	163.90	-1.0%	204.00	141.14	26%	13%	x
TURSG	79.00	80.15	-1.4%	81.10	47.58	3%	40%	x
ULKER	155.70	159.70	-2.5%	169.90	91.20	3%	41%	x
VAKBN	22.62	22.50	0.5%	23.64	13.32	5%	41%	x
VESBE	20.70	21.86	-5.3%	24.14	17.40	17%	16%	x
VESTL	80.90	82.70	-2.2%	103.00	61.20	27%	24%	x
YEOTY	171.30	170.50	0.5%	273.75	170.50	60%	0%	x
YKBNK	31.74	31.44	1.0%	37.96	20.05	20%	37%	x
YILGD	11.74	11.92	-1.6%	17.28	11.74	47%	-	x
ZOREN	5.25	5.30	-0.9%	6.75	4.64	29%	12%	x

Kaynak: Deniz Yatırım Strateji ve Araştırma Bölümü hesaplamaları, Rasyonet

## Seçilmiş rasyolar



## DENİZ YATIRIM STRATEJİ &amp; ARAŞTIRMA | BIST 100 HIZLI BAKIŞ

Hisse kodu	Şirket İsmi	Sektör	F/K	FD/FAVÖK	FD/SATIŞLAR	Özkaymak karlılığı	Piyasa değeri (milyar TL)	Halka açıklık oranı	BIST 100 payı
AEFES	Anadolu Efes Biraçılık	BIRAÇILIK VE MESRUBAT	5.99	5.75	0.95	46%	124.3	32%	1.5%
AGROT	Agrotech Yüksek Teknoloji Ve Yatırım	TEKNOLOJİ	12.81	73.10	10.26	33%	19.3	25%	0.2%
AHŞAZ	Ahioto Doğal Gaz Dağıtım Enerji Ve Yat.	PETROL VE PETROL ÜRÜNLERİ	11.17	18.64	1.37	25%	34.6	25%	0.4%
AKBNK	Akbank	BANKACILIK	4.48			37%	309.1	52%	3.6%
AKNS	Akansa	ÇİMENTO	14.60	7.20	1.40	18%	25.3	19%	0.3%
AKGY	Akfen G.M.Y.O.	GAYRİMENKUL YATIRIM ORT.	11.85	11.23	10.04	6%	9.2	45%	0.1%
AKYE	Akfen Yenilenebilir Enerji	ELEKTRİK	5.68	12.29	7.92	43%	25.9	31%	0.3%
AKSA	Aksa	ENDÜSTRİYEL TEKSTİL	19.29	8.86	1.65	18%	38.4	37%	0.4%
AKSEN	Aksa Enerji	ELEKTRİK	9.98	8.38	1.89	22%	54.8	21%	0.6%
ALARAK	Alarka Holding	İNŞAAT, TAHHÜT	7.43	859.58	5.45	24%	49.2	37%	0.6%
ALBRK	Albaraka Türk Katılım Bankası	BANKACILIK	3.71			31%	13.1	38%	0.2%
ALFAS	Alfa Solar Enerji	ELEKTRİK	25.21	17.45	3.24	60%	26.2	20%	0.3%
ANSGR	Anadolu Sigorta	SİGORTA	6.22			74%	35.3	35%	0.6%
ARCLK	Arçelik	DAYANIKLI TÜKETİM	16.60	8.22	0.66	16%	112.4	15%	1.3%
ASELS	Aselsan	İLETİŞİM ÇEHİZLARI	27.53	17.71	3.84	14%	265.8	26%	3.1%
ASTOR	Astor Enerji	ELEKTRİK	18.83	13.92	4.70	53%	95.0	21%	1.1%
BERA	Bera Holding	HOLDING	3.83	5.90	0.82	29%	11.4	54%	0.1%
BFREN	Bosch Fren Sistemleri	OTOMOTİV PARÇASI	359.39	21.20		-45%	25.7	15%	0.3%
BIENY	Biçim Yapı Ürünleri	İNŞAAT MALZEMELERİ	107.34	10.69	1.43	2%	12.4	20%	0.1%
BİNAŞ	Bin Birleşik Magazalar	PERAKENDE	19.11	22.58	0.95	37%	295.1	60%	3.5%
BİGEN	Biotrend Çevre Ve Enerji Yatırımları	ELEKTRİK	10.03	27.38	5.59	67%	9.5	38%	0.1%
BOBOT	Boğaziçi Beton Sanayi Ve Ticaret	ÇİMENTO	8.18	5.01	1.21	38%	10.6	30%	0.1%
BRANS	Borusan Boru Sanayi	DEMİR, ÇELİK TEMEL	21.18	13.79	1.41	15%	66.1	17%	0.8%
BRYAT	Borusan Yat. Paz.	HOLDING	33.37			549.71	9%	64.6	13%
BTCİM	BİM Çimento	ÇİMENTO	13.54	17.58	2.55	41%	24.8	37%	0.3%
CAATE	Çağış Termal	ELEKTRİK	33.70	9.45	2.57	5%	15.1	42%	0.2%
CCOLA	Coca Cola İçecek	BIRAÇILIK VE MESRUBAT	9.93	12.30	2.18	58%	199.7	25%	2.3%
CİMSA	Cimsa	ÇİMENTO	11.17	9.24	1.53	20%	28.3	45%	0.3%
CWENE	Cw Enerji Mühendislik	ELEKTRİK	68.29	11.50	2.33	11%	25.9	24%	0.3%
DOAS	Doğuş Otomotiv	OTOMOTİV	3.54	2.56	0.38	54%	59.8	34%	0.7%
DODOL	Doğan Holding	HOLDING	126.18	3.07	0.59	1%	37.4	36%	0.4%
ECLC	Eczacıbaşı İlaç	SAGLIK	12.51	43.79	5.42	11%	34.3	34%	0.4%
ECZYT	Eczacıbaşı Yatırım	HOLDING	24.16			8%	23.5	22%	0.3%
EĞEEN	Ege Endüstri	OTOMOTİV PARÇASI	55.03	38.88	9.73	25%	38.3	34%	0.4%
EKGYO	Emlak G.M.Y.O.	GAYRİMENKUL YATIRIM ORT.	4.46			-10%	32.4	31%	0.4%
ENERJ	Enerjya Enerji	ELEKTRİK	10.84	12.92	1.04	22%	24.0	27%	0.3%
ENKSA	Enerjisa Enerji	ELEKTRİK	15.98	4.85	0.86	10%	67.6	20%	0.8%
ENKAİ	Enka İnşaat	İNŞAAT, TAHHÜT	13.49	8.90	1.80	10%	240.8	12%	2.8%
ERGLG	Ereğli Demir Çelik	DEMİR, ÇELİK TEMEL	17.03	10.00	1.27	6%	162.5	48%	1.9%
EUPWR	Europower Enerji Ve Otomasyon Teknolojileri	ELEKTRİK	31.19	14.66	3.35	20%	23.9	27%	0.3%
EUREN	European Endüstri İnşaat	İNŞAAT MALZEMELERİ	16.37	22.20	2.77	23%	10.4	30%	0.1%
FROTO	Ford Otosan	OTOMOTİV	7.17	10.28	1.00	95%	357.6	18%	4.2%
GARAN	Garanti Bankası	BANKACILIK	4.40			44%	413.5	14%	4.8%
GESAN	Gırsın Elektrik Sanayi Taahhüt Ve Ticaret	ELEKTRİK	39.43	7.29	2.04	13%	25.2	28%	0.3%
ĞURBR	Ğüreç Fabrikaları	TARIM KİMYASALLARI	21.87	1.49		-5%	48.1	22%	0.6%
GWIND	Galata Wind Enerji	ELEKTRİK	19.69	12.21	9.04	17%	15.5	30%	0.2%
HALKB	Halk Bankası	BANKACILIK	11.96			9%	127.7	9%	1.5%
HKXTS	Hektaş	TARIM KİMYASALLARI	7.17			7.09	34.0	41%	0.4%
IPEKE	İpek Doğal Enerji Kaynakları	ELEKTRİK	55.18	0.14	0.04	4%	9.9	36%	0.1%
İSCTR	İş Bankası (Ç)	BANKACILIK	5.21			31%	382.2	31%	4.5%
İSGYO	İş G.M.Y.O.	GAYRİMENKUL YATIRIM ORT.	5.88	23.09	14.59	11%	14.4	38%	0.2%
İSMEN	İş Yatırım	ARACI KURUM	9.16	3.16	0.09	47%	50.8	28%	0.6%
İZENR	İzdemir Enerji Elektrik Üretim	ELEKTRİK	11.70	13.36	1.67	22%	12.8	24%	0.1%
KAYSE	Kayseri Şeker Fabrikası	GIDA	4.45	13.22	2.33	31%	18.8	20%	0.2%
KCAER	Kocaeli Çelik	DEMİR, ÇELİK TEMEL	27.52	15.31	2.26	25%	32.4	24%	0.4%
KCHOL	Koç Holding	HOLDING	8.44	9.61	1.79	21%	531.0	22%	6.2%
KLSEK	Kaleseramik Çanakç Kalebobur Seramik	SERAMİK	79.68	90.00	2.43	7%	23.5	21%	0.3%
KONTR	Kontrolmatik Teknoloji	ELEKTRİK	61.64	87.28	10.23	26%	36.9	39%	0.4%
KONYA	Konya Çimento	ÇİMENTO	58.79	61.44	9.06	55%	40.2	15%	0.5%
KODZA	Koza Anadolu Metal	MALZEMELERİ	54.85	4.11	1.19	4%	19.9	44%	0.2%
KOZAL	Koza Altın İşletmeleri	MADENÇİLİK	165.93	23.10	7.17	2%	246.8	29%	0.8%
KRDMO	Kardemir (D)	DEMİR, ÇELİK TEMEL	20.09	12.89	0.80	7%	21.8	89%	0.3%
MAVİ	Mavi Giyim	TEKSTİL, ENTEGRE	21.20	7.26	1.34	39%	37.8	73%	0.4%
MGROS	Migros	PERAKENDE	11.59	30.79	0.47	37%	88.9	51%	1.0%
MIATK	Mia Teknoloji	TEKNOLOJİ	25.98	20.39	14.06	76%	28.4	57%	0.3%
ODAS	Odas Elektrik	ELEKTRİK	2.92	4.49	1.43	47%	11.1	73%	0.1%
OTKAR	Otokar	OTOMOTİV	30.52	42.42	2.93	47%	68.0	27%	0.8%
OYAKC	Oyak Çimento Fabrikaları	ÇİMENTO	8.60	7.63	2.17	46%	73.3	24%	0.9%
PETKM	Petkim	PETROL VE PETROL ÜRÜNLERİ	4.73			1.40	33%	54.7	0.6%
PGUSU	Pegasus Hava Taşımacılığı	HAVA YOLLARI VE HİZMETLERİ	5.51	8.77	2.39	47%	99.2	43%	1.2%
QUAGR	Qua Granit Hayat Yapı	İNŞAAT MALZEMELERİ	20.96	6.94	1.53	8%	8.8	32%	0.1%
REEDR	Reeder Teknoloji	TEKNOLOJİ	44.15	34.42	14.53	34%	38.4	23%	0.4%
SAHOL	Sabancı Holding	HOLDING	15.16	16.91	12.43	7%	188.3	51%	2.2%
SASA	Sasa	ENDÜSTRİYEL TEKSTİL	9.78	32.47	7.17	53%	237.5	24%	2.8%
SAYAS	Say Yenilenebilir Enerji	ELEKTRİK	40.09	25.08	5.13	28%	4.8	55%	0.1%
SDTRT	Sdt Uzay Ve Savunma Teknolojileri	TEKNOLOJİ	48.76	42.38	13.24	36%	15.7	21%	0.2%
SISE	Şişe Cam	CAM	10.23	12.90	1.37	12%	144.8	49%	1.7%
SKBNK	Şekerbank	BANKACILIK	3.27	15.31	2.26	38%	8.4	48%	0.1%
SMRTG	Smart Güneş Enerjisi Teknolojileri	ELEKTRİK	29.36	22.97	4.09	77%	30.0	25%	0.4%
SOKM	Şok Marketler Ticaret	PERAKENDE	10.42	15.82	0.27	27%	35.3	51%	0.4%
TABGD	Tab Gıda Sanayi	GIDA	33.26	10.51	2.26	21%	47.5	20%	0.6%
TAVHL	Tav Havalimanları	HAVA YOLLARI VE HİZMETLERİ	9.72	10.43	3.20	23%	85.0	48%	1.0%
TCELL	Turkcell	İLETİŞİM	14.09	5.21	2.43	19%	217.8	54%	2.5%
THYAO	THY Türk Hava Yolları	HAVA YOLLARI VE HİZMETLERİ	2.50	5.56	1.16	47%	413.7	50%	4.8%
TKFEN	Tekfen Holding	HOLDING				-7%	18.4	48%	0.2%
TOASO	Tofaş Otomobil Fab.	OTOMOTİV	9.69	6.83	1.05	60%	146.8	24%	1.7%
TSKB	T.S.K.B.	BANKACILIK	3.98			40%	30.2	39%	0.4%
TKOMM	Türk Telekom	İLETİŞİM	9.83	6.09	2.07	27%	159.5	13%	1.9%
TRAK	Türk Traktör	OTOMOTİV	10.02	6.43	1.48	99%	92.6	24%	1.1%
TUKAS	Tukas	GIDA	9.50	6.75	1.82	29%	11.0	33%	0.1%
TUPRS	Tupras	PETROL VE PETROL ÜRÜNLERİ	6.12	3.07	0.38	39%	312.7	49%	3.7%
TURSG	Turkiye Sigorta	SİGORTA	10.03			73%	91.8	18%	1.1%
ULKER	Ülker	GIDA	17.32	7.15	1.36	26%	57.5	39%	0.7%
VAKBN	T. Vakıflar Bankası	BANKACILIK	6.89			21%	224.3	6%	2.6%
VESBE	Vestel Beyaz Eya	DAYANIKLI TÜKETİM	7.94	4.48	0.67	29%	33.1	19%	0.4%
VESTL	Vestel	DAYANIKLI TÜKETİM	18.72	5.36	0.50	7%	27.1	45%	0.3%
YEOTK	Yeo Teknoloji Enerji Ve Endüstri	ELEKTRİK	38.71	15.07	2.68	58%	16.4	36%	0.2%
YKBNK	Yapı Ve Kredi Bankası	BANKACILIK	4.08			41%	268.1	39%	3.1%
YYLGD	Yayla Agro Gıda	GIDA	24.90	11.35	1.39	11%	12.8	31%	0.1%
ZOREN	Zorlu Enerji	ELEKTRİK	2.40	10.25	2.43	41%	26.3	36%	0.3%

Kaynak: Deniz Yatırım Strateji ve Araştırma Bölümü Analizlerim, Rasyolar  
F/K, FD/FAVÖK ve FD/Satışlar rasyoların son 4 payet verilerine aittir.

En düşük F/K	Şirket
2.40	ZOREN

En düşük FD/FAVÖK	Şirket
0.14	İPEKE

En düşük FD/SATIŞLAR	Şirket
0.04	İPEKE

En düşük özkaymak karlılığı	Şirket
-45%	BFREN

En düşük piyasa değeri	Şirket
4.8	SAYAS

En düşük halka açıklık oranı	Şirket
6%	VAKBN

En düşük BIST 100 payı	Şirket
0.1%	SAYAS

En yüksek F/K	Şirket
165.93	KOZAL

En yüksek FD/FAVÖK	Şirket
859.58	BRYAT

En yüksek FD/SATIŞLAR	Şirket
549.71	BRYAT

En yüksek özkaymak karlılığı	Şirket
99%	TRAK

En yüksek piyasa değeri	Şirket
531.0	KCHOL

En yüksek halka açıklık oranı	Şirket
89%	KRDMO

En yüksek BIST 100 payı	Şirket
6.2%	KCHOL

# Seçilmiş karşılaştırma analizleri

Deniz Yatırım		DENİZ YATIRIM STRATEJİ & ARAŞTIRMA   BIST 100 SEÇİLMİŞ KARŞILAŞTIRMA ANALİZLERİ						
Hisse kodu	Şirket İsmi	Sektör	Haftalık karışım	Aylık karışım	Haftalık beta	Aylık beta	Haftalık skew	Aylık skew
AŞOF	Anadolulu Enerji Yatırım Yat.	BİRAKLICILIK VE MÜHÜRAT	0.49	0.58	0.66	0.72	0.12	0.23
ASİST	Ağrı'nın Yüksek Teknoloji ve Yatım	TEKNOLOJİ	0.90	1.08	0.98	0.98	0.28	0.26
AHŞAZ	Ahlatlı Doğal Gaz Dağıt. Enerji Ve Yat.	PETROL VE PETROL ÜRÜNLERİ	0.44	0.82	0.57	1.21	0.02	0.01
AKENB	Akbank	BANKACILIK	0.71	0.13	1.18	1.13	0.13	0.19
AKTAŞ	Akfen Enerji	ÇİMENTO	0.50	0.63	1.00	1.00	0.16	0.16
ARFOT	Arslan Çi.M.T.Ö.	GAZİMEREK VE TRİM ÖRT.	0.55	0.72	0.82	1.07	-0.31	-0.29
ARPE	Arslan Petrol ve Enerji	ELEKTRİK	0.47	0.67	0.89	0.89	0.09	0.09
AKSA	Akasa	ENDÜSTRİYEL TEKSTİL	0.58	0.51	0.97	0.62	-0.03	-0.09
AKENY	Akfen Enerji	ELEKTRİK	0.44	0.55	0.81	0.81	-0.02	-0.02
ALARM	Alarko Holding	İNŞAAT, TAHHÜT	0.72	0.86	1.07	1.01	0.03	0.07
AKBNE	Akbankın Türk Kalkın Bankası	BANKACILIK	0.50	0.87	1.02	1.01	0.15	0.14
ALFAS	Alfa Yatırım Enerji	ELEKTRİK	0.54	0.83	1.29	1.29	0.15	0.15
ANGOR	Anadolulu Sigorta	SİGORTA	0.50	0.50	0.99	0.99	0.05	0.05
ANKAL	Ankara	DAVANIMLI TÜKETİM	0.81	0.17	0.75	0.75	-0.25	-0.25
ASRIS	Asiyan	LETİŞİM KURULUŞLARI	0.89	0.74	0.95	0.95	0.03	0.04
ASTOR	Astor Enerji	ELEKTRİK	0.24	0.64	2.46	2.46	0.23	0.23
BERA	Beira Holding	HOLDİNG	0.83	1.24	1.02	1.02	0.00	0.00
BEEN	Beira Yatırım	OTOMOTİV PARÇASI	0.37	0.50	0.84	1.24	0.12	0.12
BEYK	Beşiktaş Yatırım	İNŞAAT MALZEMELERİ	0.61	0.94	0.92	1.01	-0.28	-0.21
BEKOL	Beşiktaş Yatırım	İNŞAAT MALZEMELERİ	0.57	0.48	0.89	0.94	0.04	0.14
BIMAS	Bim Birleşik Makazınlar	PİYASACILIK	0.57	0.89	0.81	0.89	-0.02	-0.04
BROBN	Brokernin Çanak Ve Enerji Yatırımları	ELEKTRİK	0.69	0.89	0.81	0.89	-0.02	-0.04
BOBET	Bolgen Beton Sanayi Ve Ticaret	ÇİMENTO	0.53	0.42	0.93	0.77	0.06	0.16
BRSAN	Borsan Yatırım	SERİM, ÇELİK TİREL	0.47	1.05	1.28	1.28	0.15	0.28
BRAT	Borusan Yat. Yat.	HOLDİNG	0.48	0.53	0.97	0.68	0.08	0.15
BRENK	Bornova Yat.	ÇİMENTO	0.29	0.25	0.80	0.83	0.01	0.17
CANTİ	Canlı Termik	ELEKTRİK	0.27	0.20	0.54	0.52	-0.04	-0.04
CCOLA	Coca Cola İçecek	BİRAKLICILIK VE MÜHÜRAT	0.56	0.40	0.63	0.96	0.08	0.22
CCOLN	Comet	ÇİMENTO	0.62	0.60	1.41	1.29	0.29	0.08
ÇMENE	Çeşme Kalkınma	ELEKTRİK	0.50	0.83	1.16	2.41	-0.02	0.04
COAK	Çöğür Otomotiv	OTOMOTİV	0.82	0.89	1.09	0.96	0.06	0.11
DOHOL	Doğan Holding	HOLDİNG	0.75	0.83	1.05	1.15	0.02	0.04
ECOL	Eczacıbaşı Yat.	SADAKA	0.56	0.71	0.71	0.71	0.04	0.04
ECHY	Eczacıbaşı Yatırım	HOLDİNG	0.64	0.61	1.14	1.10	0.03	0.09
EEDEN	Ege Enerji	OTOMOTİV PARÇASI	0.54	0.81	0.88	0.76	0.08	0.17
EEDCO	Eneç Enerji Çi.Ö.	GAZİMEREK VE TRİM ÖRT.	0.51	1.49	1.49	1.49	0.10	0.10
ENERJ	Enerjya Enerji	ELEKTRİK	0.45	0.77	2.50	2.50	0.04	-0.14
ENRKA	Enerji Yatırım	ELEKTRİK	0.77	0.66	0.77	0.86	0.01	0.00
ENKAJ	Enerji İnşaat	İNŞAAT, TAHHÜT	0.51	0.53	0.73	0.68	-0.05	-0.08
ENRLO	Enerji Yatırım Grubu	SERİM, ÇELİK TİREL	0.57	0.76	0.84	0.84	-0.04	-0.04
ELUPV	European Enerji Ve Otomotiv Teknolojileri	ELEKTRİK	0.28	0.65	2.34	2.34	0.06	0.00
EBENK	Emilgen Endüstri İnşaat	İNŞAAT MALZEMELERİ	0.47	0.64	0.83	1.34	-0.01	0.01
EMOCH	Erciyes Otomotiv	OTOMOTİV	0.70	0.83	0.83	0.76	-0.02	-0.02
GBANK	Garanti Bankası	BANKACILIK	0.63	0.60	1.02	1.08	0.11	0.20
GEANL	Genç Enerji Yatırım Ve Enerji Yatırım	ELEKTRİK	0.54	0.51	1.14	1.10	0.13	0.13
GEBEP	Gölcük Fabrikaları	TABAN KİMPRESALARI	0.53	1.16	1.08	1.08	-0.05	-0.09
GCHNO	Gülden Holding	HOLDİNG	0.53	0.73	1.03	1.18	0.01	0.09
HALKB	Halk Bankası	BANKACILIK	0.89	0.63	1.05	2.03	0.02	0.07
HKTY	Hayat	TARIM KİMPRESALARI	0.86	0.55	1.17	1.13	-0.01	-0.08
HSEK	İşin Öncelikli Enerji Yatırımları	ELEKTRİK	0.81	1.11	1.11	1.11	-0.04	-0.12
İSCTR	İş Bankası (Ç)	BANKACILIK	0.73	0.63	1.17	1.50	0.10	0.20
İSGLV	İş Enerji Yat.	GAZİMEREK VE TRİM ÖRT.	0.60	0.60	1.14	1.27	-0.04	-0.17
İSREN	İş Yatırım	ARACI KURUM	0.61	0.53	1.17	1.30	0.17	0.17
İSREN	İş Yatırım Yatırım Yat.	ELEKTRİK	0.45	0.88	2.43	2.43	-0.03	-0.06
İKATK	İkayol Yatırım Yat.	GIDA	0.51	0.75	1.16	2.38	0.18	0.26
İKGNL	İkayol Yatırım	SERİM, ÇELİK TİREL	0.50	0.48	1.13	0.81	0.06	0.12
İKSNR	İkayol Yatırım	HOLDİNG	0.77	0.94	1.05	0.82	0.06	0.10
İKSKR	Kalkınma Bankası Kurulması Kurulması	SERİM	0.40	0.78	1.65	2.32	0.05	-0.30
İKNTV	Konya Enerji Yatırım Yat.	ELEKTRİK	0.64	0.89	1.39	1.72	0.02	0.17
KONVA	Konya Enerji Yatırım Yat.	BANKACILIK	0.63	0.89	1.39	1.38	0.09	0.22
KODAA	Koca Anadolu Enerji	MARİNEKUL	0.50	1.09	1.30	1.30	-0.08	-0.13
KODAL	Koca Anadolu Enerji Yatırım Yat.	MARİNEKUL	0.64	0.44	1.05	0.99	0.02	0.03
KODNG	Kocaeli Yatırım	GAZİMEREK VE TRİM ÖRT.	0.72	0.70	1.24	1.24	-0.07	-0.11
MVAH	Metal Yatırım	TEKSTİL-ENTEGRE	0.64	0.86	0.76	0.76	0.11	0.12
MGRYS	Mgrys	PİYASACILIK	0.52	0.69	0.82	0.91	0.15	0.30
MAKIN	Makina Yatırım Yat.	TEKNOLOJİ	0.47	0.77	1.71	1.74	0.15	0.18
ODAS	Osaka Enerji	ELEKTRİK	0.89	0.89	0.89	0.89	0.09	0.06
ÖTKAK	Ötek Enerji Yatırım Yat.	OTOMOTİV	0.63	0.57	0.88	0.88	0.14	0.14
ÖYAKC	Öykü Çimento Fabrikaları	ÇİMENTO	0.62	0.59	1.33	1.16	0.05	0.11
PETNE	Petrol Yatırım Yat.	PETROL VE PETROL ÜRÜNLERİ	0.77	0.74	1.10	1.17	-0.06	-0.11
POSLU	Poşu Enerji Yatırım Yat.	HAVA YOLLARI VE HİZMETLERİ	0.80	0.72	1.05	1.05	0.12	0.23
QGARK	Quark Yatırım Yat.	İNŞAAT MALZEMELERİ	0.35	0.28	0.50	0.56	-0.05	-0.04
REON	Reyon Yatırım Yat.	HOLDİNG	0.86	0.94	1.24	0.94	0.26	0.27
SAHOL	Sahol Holding	HOLDİNG	0.80	0.88	1.05	0.90	0.05	0.08
SASA	Sasa	ENDÜSTRİYEL TEKSTİL	0.61	0.51	1.05	1.07	0.03	0.03
SAKAL	Sakarya Enerji Yatırım Yat.	ELEKTRİK	0.52	0.61	1.04	1.41	0.06	0.15
STTRB	Sistech Yatırım Yat.	TEKNOLOJİ	0.40	0.82	1.40	2.41	0.16	0.26
SISE	Sisecam	ÇAM	0.80	0.77	0.75	0.75	-0.04	-0.14
SBENK	Sabancı Yatırım Yat.	BANKACILIK	0.47	0.60	0.87	2.12	0.05	0.14
SMBN	Smart Güneş Enerji Yatırım Yat.	ELEKTRİK	0.54	0.51	1.14	1.14	0.13	0.24
SOKM	Sokmen Yatırım Yat.	PİYASACILIK	0.63	0.89	0.89	0.89	0.07	0.06
TANBO	Tan Group Yatırım Yat.	GIDA	0.46	0.50	1.45	1.45	-0.07	-0.11
TAHHL	Tan Yatırım Yat.	HAVA YOLLARI VE HİZMETLERİ	0.78	0.74	1.07	0.88	0.06	0.10
TEEL	Teel Yatırım Yat.	MARİNEKUL	0.54	0.66	0.76	0.76	0.06	0.02
THAHO	Thaha Yatırım Yat.	HAVA YOLLARI VE HİZMETLERİ	0.78	0.88	0.78	0.88	0.11	0.24
TNEN	Taner Holding	HOLDİNG	0.79	0.71	1.07	1.07	-0.04	-0.06
TOKAK	Tofaş Otomotiv Fab.	OTOMOTİV	0.76	0.99	0.76	0.99	0.05	0.10
TRBK	T.Ş.K.B.	BANKACILIK	0.72	0.65	1.04	1.86	0.09	0.19
TROCN	Türk Otomotiv	LETİŞİM	0.63	0.96	0.96	0.96	0.09	0.07
TTRAK	Türk Traktör	OTOMOTİV	0.66	0.69	0.95	1.14	0.20	0.20
TRKAL	Trakya	GIDA	0.53	0.67	1.45	1.45	0.02	0.11
TURPO	Tüpraş	PETROL VE PETROL ÜRÜNLERİ	0.70	0.73	0.99	0.86	0.07	0.11
TURCO	Türkiye Sigorta	SİGORTA	0.51	0.83	1.13	1.13	0.18	0.18
UKEK	Üniversa Enerji Yatırım Yat.	ELEKTRİK	0.54	0.65	0.86	0.86	0.15	0.22
VAKBN	T. Vakıf Bankası	BANKACILIK	0.75	0.57	1.08	2.21	0.12	0.13
VERSK	Verim Enerji Yatırım Yat.	DAVANIMLI TÜKETİM	0.60	0.80	0.80	0.66	-0.07	-0.14
VEYEL	Verim Yatırım Yat.	DAVANIMLI TÜKETİM	0.67	0.62	1.21	1.23	-0.05	-0.05
YENEK	Yeni Enerji Yatırım Yat.	ELEKTRİK	0.50	0.63	1.14	1.80	0.11	0.23
YENK	Yeni Enerji Yatırım Yat.	BANKACILIK	0.68	1.11	1.27	0.81	0.11	0.18
YFENL	Yeni Enerji Yatırım Yat.	GIDA	0.54	0.70	1.14	1.14	-0.08	-0.11
ZOENK	Zorlu Enerji	ELEKTRİK	0.58	1.01	1.20	0.94	0.04	0.07

Kaynak: Deniz Yatırım Strateji ve Araştırma Bölümü, Beyoğlu

En düşük haftalık karışım	Sirket	En yüksek haftalık karışım	Sirket
0.20	ASİST	0.80	SANOL
En düşük aylık karışım	Sirket	En yüksek aylık karışım	Sirket
0.20	CANTİ	0.75	REON
En düşük haftalık beta	Sirket	En yüksek haftalık beta	Sirket
0.20	ÖTKAK	0.72	EZBEN
En düşük aylık beta	Sirket	En yüksek aylık beta	Sirket
0.14	CCOLA	0.75	AGRCOT
En düşük haftalık skew	Sirket	En yüksek haftalık skew	Sirket
-0.28	BİNNY	0.23	REON
En düşük aylık skew	Sirket	En yüksek aylık skew	Sirket
-0.19	ZOENK	0.25	ANOLU

## Deniz Yatırım model portföyü

Deniz Yatırım Model Portföyü					
Hisse	Portföye giriş tarihi	Hedef fiyat	Potansiyel	Nominal getiri (Portföye girişten itibaren)	BIST-100'e rölatif getiri (Portföye girişten itibaren)
SISE	04.09.2020	76.98	63%	718%	-11%
TAVHL	10.05.2021	167.60	-28%	879%	43%
TUPRS	21.03.2022	240.00	48%	573%	46%
FROTO	07.09.2022	1880.00	84%	238%	14%
KONTR	07.09.2022	330.00	79%	313%	40%
ALARK	13.09.2022	173.33	53%	110%	-25%
HTTBT	03.11.2022	108.80	76%	173%	12%
KAREL	30.11.2022	21.00	34%	46%	-28%
PGSUS	27.12.2022	228.74	15%	92%	5%
AKGRT	16.01.2023	9.80	25%	130%	17%
BIMAS	16.01.2023	618.80	27%	294%	101%
CCOLA	16.01.2023	1097.80	40%	332%	120%
SAHOL	12.05.2023	138.00	54%	116%	5%
CIMSA	21.06.2023	51.30	71%	89%	-1%
YKBNK	21.08.2023	45.40	43%	113%	62%

Yıl	Nominal getiri	BIST-100 Endeksi'ne göre rölatif getiri	BIST-100 Getiri Endeksi'ne göre rölatif getiri
2019	56%	27%	25%
2020	50%	16%	15%
2021	43%	13%	10%
2022	205%	3%	0%
2023	52%	12%	9%
<b>12A</b>	<b>103%</b>	<b>14%</b>	<b>12%</b>
<b>YBB</b>	<b>38%</b>	<b>3%</b>	<b>1%</b>
<b>2019'dan bugüne</b>	<b>2041%</b>	<b>95%</b>	<b>67%</b>

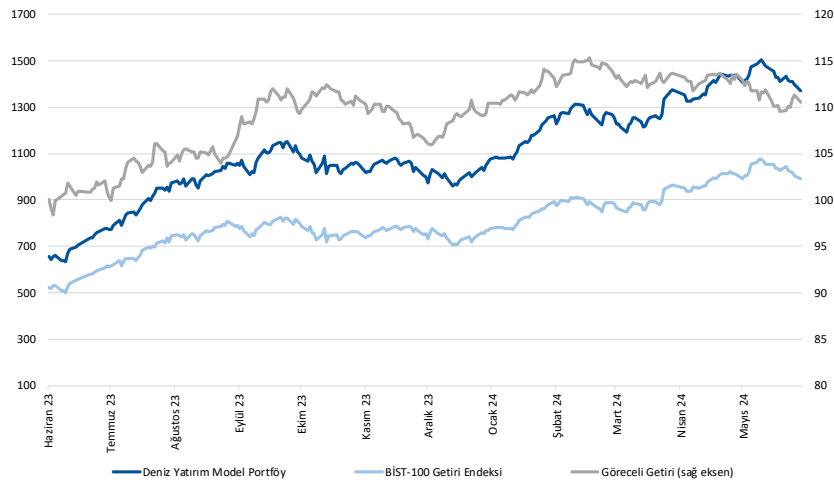

Kaynak: Deniz Yatırım Strateji ve Araştırma Bölümü hesaplamaları, Rasyonet

## Deniz Yatırım Model Portföyü

Deniz Yatırım Model Portföyü, Deniz Yatırım Strateji ve Araştırma Bölümü tarafından, temel analiz kriterlerine göre hazırlanmış, orta-uzun vadeli hisse senedi tavsiye listesidir. Alınan pozisyonlar sadece uzun yönlüdür (long only). Herhangi bir rakamsal/yüzdesele getiri hedefi söz konusu değildir. Herhangi bir şirket sayısı sınırı söz konusu değildir. Herhangi bir sıklıkta/takvim dahilinde değişiklik yapma zorunluluğu söz konusu değildir. Strateji ve Araştırma Bölümü analistleri portföyü takvim yılı içerisinde piyasa koşulları izin vermez ise değiştirmeme hakkına sahiptirler. Portföy içerisinde yer alan şirketler için temel analiz açısından getiri potansiyeli kalmamış dahi olsa da (değerleme olarak) şirket markasına olan geçmiş ve gelecek dönem güveni ile liste içerisinde kalmaya devam edebilirler. Portföyde yer alan şirketler için AL tavsiyesi bulunması zorunluluğu söz konusu değildir. Bölüm analistleri, TUT ve/veya Gözden Geçiriliyor önerileri ile de liste içerisinde şirket tercinde bulunabilirler.

## Deniz Yatırım model portföy | sektörel ve endeks dağılımları

Model portföy sektörel dağılımı

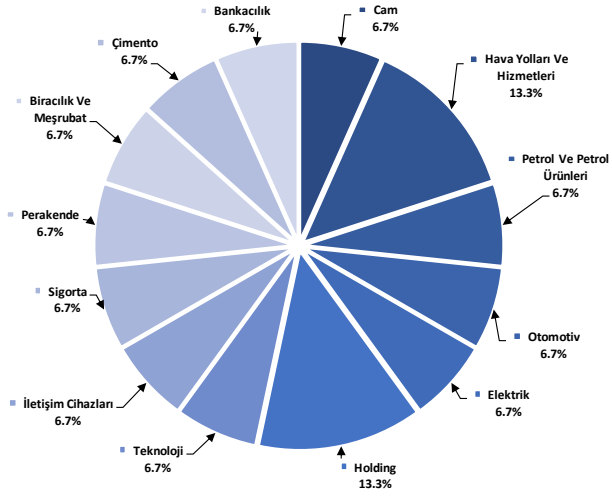

Kaynak: Deniz Yatırım Strateji ve Araştırma Bölümü hesaplamaları

Model portföy endeks dağılımı

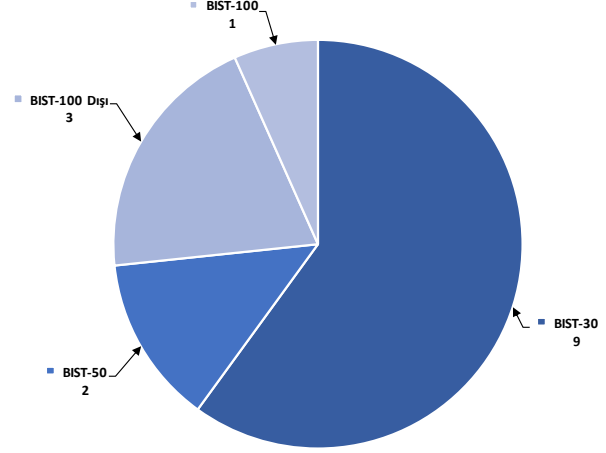

Kaynak: Deniz Yatırım Strateji ve Araştırma Bölümü hesaplamaları

## Değerlemeler

	Piyasa Değeri (mn TL)	Piyasa Değeri (mn USD)	BIST 30 Endeksi'ndeki Payı	BIST 100 Endeksi'ndeki Payı	Nominal Hisse Performansı - YBB	Relatif Hisse Performansı - YBB	Hedef Fiyat (TL)	Tavsiye	Kapanış Fiyatı	Yükseliş / Düşüş Potansiyeli
<b>Finansallar</b>										
Ağsa Hayat Emeklilik	20,142	622	---	---	87%	40%	68.33	TUT	111.90	-38.9%
Akbank	309,140	9,550	8.1%	5.8%	70%	27%	77.40	AL	59.45	30.2%
Aksigorta	12,638	390	---	---	49%	12%	9.80	AL	7.84	25.0%
Anadolu Hayat Emeklilik	44,978	1,390	---	---	189%	116%	74.00	G.G.	104.60	-29.3%
Anadolu Sigorta	55,300	1,708	---	0.7%	84%	37%	100.00	TUT	110.60	-9.6%
Garanti Bank	413,490	12,774	3.0%	2.1%	76%	32%	90.38	AL	98.45	-8.2%
Halkbank	127,674	3,944	---	0.4%	48%	11%	20.80	TUT	17.77	17.1%
İş Bankası	382,250	11,809	6.1%	4.3%	68%	25%	18.30	AL	15.29	19.7%
İş Yatırım	50,760	1,568	---	0.5%	8%	-19%	50.00	AL	33.84	47.8%
TSKB	30,156	932	---	0.4%	64%	23%	14.50	AL	10.77	34.6%
Türkiye Sigorta	91,760	2,835	---	0.6%	95%	46%	54.40	TUT	79.00	-31.1%
Vakıf Bank	224,298	6,929	---	0.5%	76%	32%	27.00	AL	22.62	19.4%
Yapı Kredi Bank	268,109	8,283	5.2%	3.7%	69%	27%	45.40	AL	31.74	43.0%
<b>Holdingler</b>										
Alarko Holding	49,242	1,521	0.9%	0.7%	26%	-6%	173.33	AL	113.20	53.1%
Doğan Holding	37,423	1,156	---	0.5%	29%	-3%	18.70	AL	14.30	30.8%
Enka İnşaat	240,840	7,440	1.5%	1.1%	24%	-7%	52.75	AL	40.14	31.4%
Koç Holding	531,017	16,405	6.0%	4.3%	53%	15%	334.00	AL	209.40	59.5%
Sabancı Holding	188,299	5,817	5.0%	3.6%	53%	14%	138.00	AL	89.65	53.9%
Şişecam	144,829	4,474	3.7%	2.6%	5%	-22%	76.98	AL	47.28	62.8%
Tekfen Holding	18,389	568	---	0.3%	35%	1%	47.30	TUT	49.70	-4.8%
<b>Petrol ve Gaz</b>										
Aygaz	37,938	1,172	---	---	34%	0%	265.00	AL	172.60	53.5%
Peftkim	54,743	1,691	1.3%	0.9%	19%	-11%	22.00	TUT	21.60	1.9%
Tüpraş	312,719	9,661	7.8%	5.6%	21%	-10%	240.00	AL	162.30	47.9%
<b>Enerji</b>										
Aksa Enerji	54,842	1,694	---	0.4%	55%	16%	49.40	TUT	44.72	10.5%
Alfa Solar Enerji	26,202	809	---	0.2%	-15%	-37%	117.00	AL	71.20	64.3%
Biotrend Enerji	9,505	294	---	0.1%	11%	-17%	31.80	AL	19.01	67.3%
Galata Wind Enerji	15,530	480	---	0.2%	32%	-1%	42.00	AL	28.76	46.0%
Enerjisa Enerji	67,616	2,089	---	0.5%	31%	-2%	98.80	AL	57.25	72.6%
<b>Demir Çelik</b>										
Erdemir	162,540	5,021	4.1%	2.9%	15%	-14%	62.50	AL	46.44	34.6%
Kardemir (D)	30,066	929	1.0%	0.7%	18%	-12%	39.00	AL	27.98	39.4%
<b>Kimya, Tarımsal İlaç ve Gübre</b>										
Aksa Akriolik	38,429	1,187	---	0.5%	21%	-9%	160.00	AL	118.70	34.8%
Alkim Kimya	5,175	160	---	---	1%	-24%	53.00	AL	34.50	53.6%
Hektaş	33,978	1,050	0.7%	0.5%	-33%	-50%	17.20	SAT	13.43	28.1%
Kimteks Polüretan	13,480	416	---	---	-5%	-29%	95.95	AL	55.45	73.0%
<b>Otomotiv ve Otomotiv Yan Sanayi</b>										
Doğuş Otomotiv	59,785	1,847	---	0.7%	18%	-12%	389.50	TUT	271.75	43.3%
Ford Otosan	357,577	11,047	3.3%	2.3%	43%	7%	1880.00	AL	1019.00	84.5%
Kordsa	17,031	526	---	---	13%	-16%	128.00	AL	87.55	46.2%
Tofaş	146,750	4,534	1.8%	1.3%	51%	13%	448.80	AL	293.50	52.9%
Türk Traktor	92,612	2,861	---	0.8%	39%	4%	1423.20	AL	925.50	53.8%
Otokar	68,040	2,102	---	0.7%	35%	1%	583.30	TUT	567.00	2.9%
Brisa	32,586	1,007	---	---	42%	6%	131.91	AL	106.80	23.5%
<b>Sağlık</b>										
Lokman Hekim	3,776	117	---	---	63%	22%	76.91	G.G.	104.90	-26.7%
Meditera Tıbbi Malzeme	3,689	114	---	---	11%	-17%	59.20	AL	31.00	91.0%
MLP Sağlık	60,487	1,869	---	---	95%	46%	398.00	AL	290.75	36.9%
Gen İlaç ve Sağlık Ürünleri	19,035	588	---	---	36%	2%	95.79	AL	63.45	51.0%
Selçuk Ecza Deposu	30,653	947	---	---	-20%	-40%	79.55	AL	49.36	61.2%
<b>Perakende ve Toptan</b>										
BİM	295,099	9,116	9.1%	6.5%	62%	21%	618.80	AL	486.00	27.3%
Bizim Toptan	2,813	87	---	---	-6%	-30%	46.40	TUT	34.96	32.7%
Mavi Giyim	37,819	1,168	---	1.0%	67%	25%	112.27	AL	95.20	17.9%
Migros	88,898	2,746	---	1.6%	49%	11%	713.20	AL	491.00	45.3%
Şok Marketler	35,330	1,091	---	0.6%	10%	-18%	112.10	AL	59.55	88.2%
<b>Gıda ve İçecek</b>										
Coca Cola İçecek	199,681	6,169	---	1.8%	51%	13%	1097.80	AL	785.00	39.8%
Tat Bida	3,346	103	---	---	-27%	-45%	43.60	TUT	24.60	77.2%
Ülker Bisküvi	57,496	1,776	---	0.8%	90%	42%	173.60	AL	155.70	11.5%
Yayla Agro Gıda	12,761	394	---	0.1%	-8%	-31%	22.00	TUT	11.74	87.4%
Büyük Şeffir Gıda	3,362	104	---	---	---	---	52.46	AL	31.42	67.0%
<b>Beyaz Eşya ve Mobilya</b>										
Arçelik	112,441	3,474	---	0.6%	29%	-3%	203.00	TUT	166.40	22.0%
Vestel Beyaz Eşya	33,120	1,023	---	0.2%	29%	-3%	29.00	TUT	20.70	40.1%
Vestel Elektronik	27,138	838	---	0.4%	75%	31%	118.00	AL	80.90	45.9%
Yataş	5,513	170	---	---	52%	13%	46.30	AL	36.80	25.8%
<b>Telekom &amp; Teknoloji ve Yazılım</b>										
Aztek Teknoloji	6,420	198	---	---	-36%	-52%	222.50	G.G.	64.20	246.6%
Hittit Bilgisayar Hizmetleri	7,886	244	---	---	9%	-19%	108.80	AL	61.85	75.9%
İndeks Bilgisayar	6,293	194	---	---	41%	5%	13.50	AL	8.39	60.9%
Karel Elektronik	12,612	390	---	---	35%	1%	21.00	AL	15.65	34.2%
Kontrolmatik Teknoloji	36,860	1,139	0.7%	0.5%	-15%	-37%	330.00	AL	184.30	79.1%
Logo Yazılım	8,895	275	---	---	20%	-10%	111.40	TUT	88.95	25.2%
Turkcell	217,800	6,728	5.9%	4.2%	76%	32%	148.80	AL	99.00	50.3%
Türk Telekom	159,460	4,926	---	0.8%	87%	40%	76.60	AL	45.56	68.1%
<b>Savınma</b>										
Aselsan	265,848	8,213	3.6%	2.6%	30%	-3%	89.70	AL	58.30	53.9%
<b>Yapı Malzemeleri</b>										
Akçansa	25,271	781	---	0.2%	-3%	-28%	199.00	TUT	132.00	50.8%
Çimsa	28,311	875	---	0.5%	5%	-21%	51.30	AL	29.94	71.3%
Kalekim	10,994	340	---	---	11%	-17%	39.20	AL	23.90	64.0%
<b>Havacılık</b>										
Pegasus	99,200	3,065	---	2.2%	1.6%	49%	228.74	AL	198.40	15.3%
TAV Havalimanları	85,008	2,626	---	1.6%	118%	63%	167.60	G.G.	234.00	-28.4%
Türk Hava Yolları	413,655	12,779	10.6%	7.5%	31%	-2%	380.00	AL	299.75	26.8%
<b>Kağıt ve Kağıt Ürünleri</b>										
Europap Tezül Kağıt	7,612	235	---	---	-4%	-28%	31.30	AL	17.30	80.9%
<b>GYO'lar</b>										
Emlak GYO	32,414	1,001	0.8%	0.6%	24%	-7%	12.50	AL	8.53	46.5%
Ozak GYO	12,434	384	---	---	11%	-17%	14.00	AL	8.54	63.9%
Toruşlar GYO	44,700	1,381	---	---	41%	5%	50.00	AL	44.70	11.9%
<b>Kaynak: Deniz Yatırım Strateji ve Araştırma, Rasyonet</b>										
			92.5%	84.5%						



## Strateji ve Araştırma Bölümü kapsamındaki hisselerle ait öneri dağılımı

Araştırma öneri dağılımı

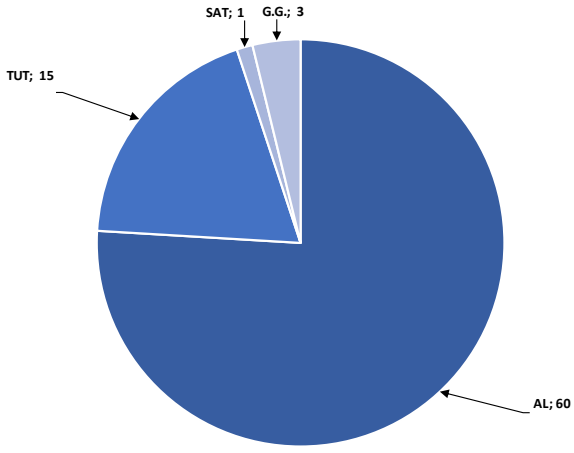

Kaynak: Deniz Yatırım Strateji ve Araştırma Bölümü

Araştırma kapsamı sektörel dağılımı

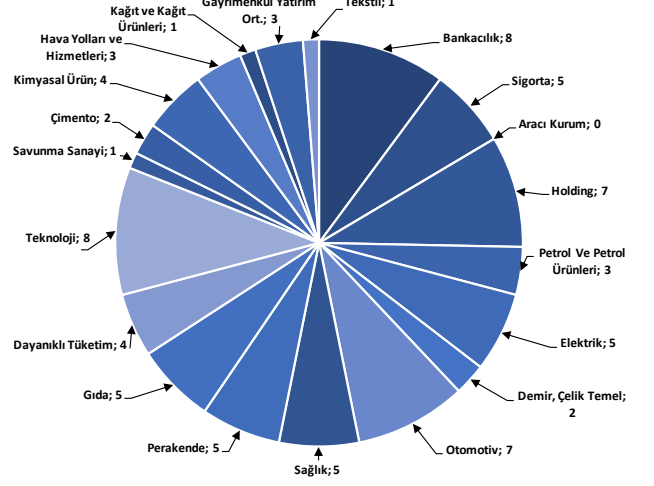

Kaynak: Deniz Yatırım Strateji ve Araştırma Bölümü

## Haftalık takvim

Haftalık Takvim, 10 Haziran 2024 - 16 Haziran 2024						
Tarih	Gün	Saat	Ülke	Olay	Beklenti	Önceki
10 Haziran	Pazartesi	10:00	TR	İşsizlik Oranı	--	8.60%
		10:00	TR	Sanayi Üretimi (Aylık)	--	-0.30%
		10:00	TR	Sanayi Üretimi (Yıllık)	--	4.30%
		10:00	TR	Cari İşlemler Dengesi	-6.10b	-4.54b
		18:00	ABD	NY Fed 1 Yıllık Enflasyon Beklentileri	--	3.26%
11 Haziran	Salı	10:00	TR	Perakende Ticaret (Yıllık)	--	19.40%
12 Haziran	Çarşamba	15:30	ABD	TÜFE (Yıllık)	3.40%	3.40%
		15:30	ABD	TÜFE (Aylık)	0.10%	0.30%
		15:30	ABD	Çekirdek TÜFE (Yıllık)	3.50%	3.60%
		15:30	ABD	Çekirdek TÜFE (Aylık)	0.30%	0.30%
		15:30	ABD	TÜFE (Mevsim Etkisinden Arındırılmamış)	314.346	313.548
		15:30	ABD	TÜFE (Mevsim Etkisinden Arındırılmış)	--	317.622
		21:00	ABD	FOMC Oran Kararı (Üst Sınır)	5.50%	5.50%
		21:00	ABD	FOMC Oran Kararı (Alt Sınır)	5.25%	5.25%
		21:00	ABD	Rezerv Bakiye Faiz Oranı	--	5.40%
		21:00	ABD	Aylık Bütçe Dengesi	--	\$209.5b
13 Haziran	Perşembe	10:00	TR	Konut Satışları	--	75.6k
		10:00	TR	Konut Satışları (Yıllık)	--	-11.80%
		12:00	EUR	Sanayi Üretimi (Mevsimsellikten Arındırılmış) (Aylık)	0.30%	0.60%
		12:00	EUR	Sanayi Üretimi (Yıllık)	-1.70%	-1.00%
		14:30	TR	Yabancı Net Hisse Senedi Yatırımı	--	-\$529m
		15:30	ABD	İşsizlik Başvurusu Başvuruları	--	229k
		15:30	ABD	ÜFE (Aylık)	0.10%	0.50%
		15:30	ABD	Çekirdek ÜFE (Aylık)	0.30%	0.50%
		15:30	ABD	ÜFE (Yıllık)	--	2.20%
		15:30	ABD	Çekirdek ÜFE (Yıllık)	--	2.40%
14 Haziran	Cuma	10:00	TR	Beklenen Enflasyon (Gelecek 12 Ay)	--	33.21%
		12:00	EUR	Ticaret Dengesi (M.A.)	--	17.3b
		12:00	EUR	Ticaret Dengesi (Mevsimsellikten Arındırılmamış)	--	24.1b
		15:30	ABD	İthalat Fiyat Endeksi (Aylık)	0.10%	0.90%
		15:30	ABD	İthalat Fiyat Endeksi (Yıllık)	--	1.10%
		15:30	ABD	İhracat Fiyat Endeksi (Aylık)	0.20%	0.50%
		15:30	ABD	İhracat Fiyat Endeksi (Yıllık)	--	-1.00%
		17:00	ABD	Michigan Üni. Tüketici Hissiyatı	73	69.1
17:00	ABD	Michigan Üni. Tüketici Beklentileri	--	68.8		
15 - 16 Haziran	Haftasonu	-	-	-	-	

\*(M.A.):Mevsimsellikten arındırılmış

Kaynak: Bloomberg, Deniz Yatırım Strateji ve Araştırma

## 1Ç24 Beklenen Finansal Açıklamalar

Tarih	Şirket
10 Mayıs	Bankaların konsolide olmayan sonuçları için son gün
20 Mayıs	Bankaların konsolide sonuçları için son gün
11 Haziran	Şirketlerin konsolide olmayan sonuçları için son gün
21 Haziran	Şirketlerin konsolide sonuçları için son gün

## 1Ç24 Beklenen Finansal Açıklamalar

Tarih	Şirket	Çeyrek	Konsensus Net Kar Beklentisi	Deniz Yatırım Net Kar Beklentisi
12 Haziran	KLKIM	1Ç24	-	-
13 Haziran	DOHOL	1Ç24	-	-
	ALARK	1Ç24	-	TRY 1.642 mln
Haziran ikinci hafta	KRDMD	1Ç24	TRY 887 mln	TRY 1.508 mln
	BIGCH	1Ç24	-	TRY 28 mln

Kaynak: Research Turkey, Deniz Yatırım Strateji ve Araştırma

Sayılar milyon TL ifade etmektedir.

## Yasal Uyarı

Bu rapor/e-posta içerisinde yer alan değerlendirmeler Deniz Yatırım Menkul Kıymetler A.Ş. tarafından, güvenilir olduğuna inanılan kaynaklardan elde edilen bilgi ve veriler kullanılarak genel nitelikte hazırlanmıştır. Raporunda yer alan ifadeler, mali durumunuz ile risk ve getiri tercihlerinize uygun olmayabilir ve hiçbir şekilde alış veya satış yapılması yönünde yönlendirme olarak değerlendirilmemelidir. Deniz Yatırım, bu bilgilerin doğru, eksiksiz ve değişmez olduğunu garanti etmemektedir. Bu sebeple, okuyucuların, bu raporlardan elde edilen bilgilere dayanarak hareket etmeden önce, bilgilerin doğruluğunu teyit etmeleri önerilir ve bu bilgilere dayanılarak aldıkları kararlarda sorumluluk okuyucuların kendilerine aittir. Bilgilerin eksikliği ve yanlışlığından Deniz Yatırım hiçbir şekilde sorumlu tutulamaz. Ayrıca, Deniz Yatırım ve DenizBank Finansal Hizmetler Grubu çalışanları ve danışmanlarının, herhangi bir şekilde bu rapor/e-posta içerisinde yer alan bilgiler dolayısıyla ortaya çıkabilecek, doğrudan veya dolaylı zararlarla ilgili herhangi bir sorumluluğu yoktur. Burada yer alan bilgiler sermaye piyasası aracına yönelik bir yatırım tavsiyesi, alım-satım önerisi ya da getiri vaadi değildir ve yatırım danışmanlığı kapsamında yer almamaktadır. Yatırım Danışmanlığı hizmeti; yetkili kuruluşlar tarafından imzalanacak yatırım danışmanlığı sözleşmesi çerçevesinde kişilerin risk ve getiri tercihleri dikkate alınarak kişiye özel sunulmaktadır. Buradaki içeriğin hiçbir bölümü Deniz Yatırım Menkul Kıymetler A.Ş.'nin yazılı izni olmadan çoğaltılamaz, hiçbir şekilde ortamda yayımlanamaz, alıntı yapılamaz ve kullanılamaz. Sadece burada yer alan bilgilere dayanarak yatırım kararı verilmesi beklentilerinize uygun sonuçlar doğurmayabilir.

© DENİZ INVEST 2024

## Derecelendirme

Deniz Yatırım Analistleri, her hisse senedi için bir veya birden fazla değerlendirme yöntemi kullanarak 12 aylık hedef değerler (fiyatlar) ve buna bağlı olarak potansiyel getirileri hesaplamaktadır. 12 ay derecelendirme sistemimiz; AL, TUT ve SAT olmak üzere 3 farklı genel yatırım tavsiyesi içerir.

**AL:** Hisse senedinin gelecek 12 ay toplam potansiyel getirisinin **en az %20 ve üzerinde** oluşması şeklindeki değerlendirme ifade etmektedir.

**TUT:** Hisse senedinin gelecek 12 ay toplam potansiyel getirisinin **%0-20 aralığında** oluşması şeklindeki değerlendirme ifade etmektedir.

**SAT:** Hisse senedinin gelecek 12 ay toplam potansiyel getirisinin **%0'dan daha düşük** seviyelerde oluşması şeklindeki değerlendirme ifade etmektedir.

Derecelendirme	Potansiyel Getiri (PG), 12-ay
AL	≥%20
TUT	%0-20
SAT	≤%0

Kaynak: Deniz Yatırım

Deniz Yatırım Analistleri hisse senetlerini potansiyel katalizörler, tetikleyici gelişmeler, riskler ile piyasa, sektör ve rakip firma gelişmeleri ışığında değerlendirmektedir. Analistlerimiz genel yatırım tavsiyesinin kamuoyuyla paylaşılmasını takip eden süreçte hisse senetlerini titizlikle yakından takip etmeye devam etmekte; ancak, hisse senedi fiyatındaki dalgalanmalardan ötürü değerler, derecelendirme sistemimizdeki sınırları aştığı takdirde, analistlerimiz hisse senedi hakkında sundukları tavsiyeyi değiştirmemeyi ve/veya Gözden Geçirme (GG) sürecine almayı tercih edebilirler.