

Hisse Senedi Piyasası

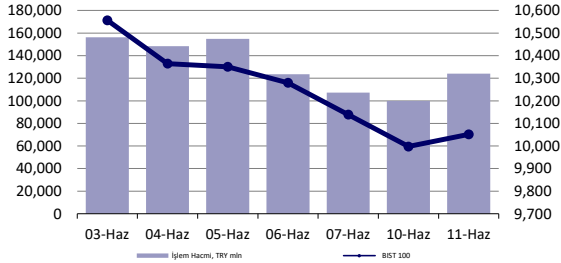

Endeksler, para piyasaları ve emtia

	Kapanış	Önceki	1 Gün	1 Ay	Yıl Baş.
BIST100	10,051	9,998	0.5%	-1.6%	34.6%
İşlem Hacmi, TL mln	124,016	99,908	24.1%	-25.6%	33.8%
Türkiye 2032 (13.10.2032)	24.84%	24.34%	50 bps	-	239 bps
Türkiye 2032	6.44%	6.46%	-1 bps	-	-16 bps
TCMB karışık fonlama mlyt	50.00%	50.00%	0 bps	-274 bps	750 bps
USD/TRY	32.37	32.37	0.0%	0.2%	9.6%
EUR/TRY	34.79	34.87	-0.2%	-0.1%	6.9%
Sepet (50/50)	33.58	33.62	-0.1%	0.0%	8.2%
DOW	38,747	38,868	-0.3%	-1.9%	2.8%
S&P500	5,375	5,361	0.3%	2.9%	12.7%
FTSE	8,148	8,228	-1.0%	-3.4%	5.4%
MSCI EM	1,066	1,070	-0.4%	-0.6%	4.1%
MSCI EE	44.69	45.32	-1.4%	-5.5%	-0.2%
Shanghai SE Comp	3,028	3,051	-0.8%	-4.0%	1.8%
Nikkei	39,135	39,038	0.2%	2.4%	16.9%
Petrol (Brent)	82.40	81.92	0.6%	8.2%	8.2%
Altın	2,317	2,311	0.3%	-1.8%	12.3%

En Çok Yükselen & Düşenler (BIST 100)

	Hisse Kodu	Son Kapanış	Gün Değ.	Hacim, TRY bin
En çok yükselenler				
Pegasus Hava Taşımacılığı	PGSUS	210.00	5.8%	3,696,772
Yapı Ve Kredi Bankası	YKBNK	33.18	4.5%	4,467,909
Doğan Holding	DOHOL	14.92	4.3%	474,811
Garanti Bankası	GARAN	102.70	4.3%	1,683,910
T. Vakıflar Bankası	VAKBN	23.54	4.1%	713,081
Tab Gıda Sanayi	TABGD	187.60	3.3%	323,449
En çok düşenler				
Mia Teknoloji	MIATK	54.15	-5.9%	1,225,968
Coca Cola İçecek	CCOLA	754.50	-3.9%	464,579
Ülker	ULKER	149.70	-3.9%	1,126,271
Turkcell	TCELL	95.60	-3.4%	2,700,993
Akfen G.M.Y.O.	AKFGY	2.28	-3.0%	82,506
İpek Doğal Enerji Kaynakları	IPEKE	37.00	-2.9%	256,009

5 Yıllık Ülke Risk Primi (CDS) (baz puan)

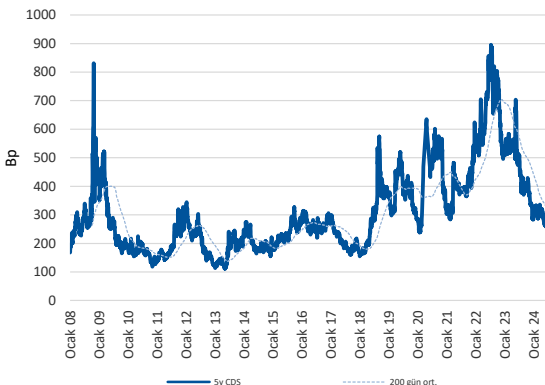

günlük bülten

Piyasa yorumu:

Bu sabah karışık açılış ve sonrasında 10000 – 10200 arasında işlem aktivitesi bekliyoruz.

Dün endeks +0.53% değişimle 10051,37 seviyesinde kapattı. İşlem hacmi yüksek seviyede gerçekleşti.

Günlük Bültenimizin ilerleyen sayfalarında detaylı şekilde görebileceğiniz Seçilmiş İndikatörler Puanlama Sistemimize göre bugün öne çıkan ilk 5 hisse senedi: **AEFES, AKBNK, HALKB, PGSUS ve REEDR**. [İlgili sayfada sistemimizin metodolojisini ve uyarı notunu okumanızı önemle belirtmek isteriz.](#)

Önemli hatırlatma: Strateji ve Araştırma Bölümü olarak yaptığımız tüm kapsamlı analizlerimize denizyatirim.com adresi üzerinde yer alan Analiz-Araştırma Raporları sekmeleri üzerinden 7/24 geriye dönük değerlendirmemiz de dahil olmak üzere "Müşteri Girişi" yaparak ulaşabilirsiniz.

Bugünün haberleri:

Hisse senetleri

- KAREL:** 1Ç24 Bilanço değerlendirmesi / sınırlı olumlu
- ASELS:** Sözleşme imzalanması / olumlu
- KONTR:** Pomega Enerji Depolama Teknolojileri hakkında / olumlu

Piyasalarda bugün

Haftanın en önemli işlem günündeyiz. ABD’de Mayıs ayı enflasyon rakamları ile FOMC kararının yansımaları peşi sıra takip edilecek. Öncesindeki işlemler S&P 500’de rekor seviyede kapanış, Apple katkısı ile Nasdaq rallisinin devamı ve 10y tahvilin ihracında oluşan 2.67x b/c rasyosu ile Şubat 2022’den bu yana gözlenen en yüksek talebin içerisinde yer aldığı bir tabloya işaret ediyor. Amerikan doları Asya seansında yatay-hafif alıcılı seyrederken, dolar endeksi 105.30 seviyesi ile 55 günlük hareketli ortalama seviyesinin üzerinde FOMC’yi karşılamaya hazırlanıyor. Bugün TSİ 15.30’da açıklanacak olan enflasyon rakamlarında manşet rakamın aylık %0.1 artış ile ikinci ayda da yatay-kısmen soğuma şeklinde gerçekleşmesi bekleniyor. Bu, Fed öncesinde faiz indirimi beklentilerini hafif destekleyebilecek bir gelişme olduğundan hızlı işlemlere karşı hazırlıklı olmakta fayda görüyoruz. Öte yandan yine aynı beklentilerin çekirdek enflasyonda yıllık değişimi %3.5 ile sınırlı azalış şeklinde işaret ettiğini de not düşelim. Erken saatlerde Çin’de izlediğimiz enflasyon verilerinde ise, TÜFE %0.3, ÜFE ise %-1.4’lük yıllık değişimler sergiledi. Böylece maliyetlerin 20.ayda da gerilediği bir tablo ile karşılaşmış olduk. Yani, zayıf talep koşullarının getirdiği maliyetler üzerinden tam enflasyon yansımaları olmaması durumunda henüz değişiklik yok.

Hafta başlangıcından bu yana bahsetmeye çalışıyoruz: küresel risk alma iştahında birkaç gündür zorlanma söz konusu. ABD hariç hisse senetleri sepeti dün %-0.76 ile trade ederken, üçüncü günde de geri çekildi. Keza gelişmekte olan ülke varlıkları da aynı periyot içerisinde değer kaybı sergiledi. EMFX tarafı 4 gündür USD karşısında zayıflıyor. Gelişmekte olan ülke varlıklarındaki seçim süreçleri kaynaklı volatilité artışının kısa vadede dengeye dönmesini olası görmüyoruz. Zaman alacaktır. Bugün FOMC cephesinden genel duruş anlamında kayda değer bir değişiklik beklemiyoruz. Ancak, yayımlanacak olan Dot Plot’ta Mart ayında dikkat çektiğimiz “daha düşük faiz indirimi beklentisi” ihtimalinin realize olması durumu yaşanabilir. Hatırlatalım: Mart’ta medyan %4.6250’de oluşmuştu. %5’in hemen aşığına güncelleme olmasını bekleriz.

Türk lirası ve cinsinden değerlendirilen varlıklarda kur ve CDS’in yatay, hisse senetlerinin ise yukarı yönlü seyri gözlemlendi. BIST cephesinde son 1 haftanın en önemli tartışma konusu “bitmek bilmeyen vergi” başlığı üzerinden şekillenirken, ciddi derece spekülasyona uğraması nedeniyle işlemlerde çift yönlü volatilité yaşanması söz konusu. Bunun yanında, Mayıs ayında gördüğümüz ve ciddi anlamda fazla olduğunu değerlendirdiğimiz yabancı yatırımcı çıkışının da devam ettiği kanaatindeyiz. Dün, önemli majör hisselerdeki satış baskısını not ediyoruz. Ancak, genel düşünce yapımızda herhangi bir değişiklik olmadığını bir kez daha hatırlatmak isteriz. Yaz aylarında yaşanacak baz etkisi kaynaklı enflasyon düşüşünü takiben son çeyrekte yeniden uzun yönlü pozisyonlanma isteğinde artış bekliyoruz ki bu da bizi yeni yükseklerle doğru götürecektir. O nedenle yatırım perspektifinin olabildiğince uzun tutulması gerektiğini yinelemek isteriz.

Şirket haberleri

KAREL: 1Ç24 Bilanço değerlendirmesi / sınırlı olumlu

Enflasyon muhasebesi uygulanmış verilere göre, Karel Elektronik, 1Ç24 döneminde 3.118 milyon TL satış geliri, 252 milyon TL FAVÖK ve 112 milyon TL net zarar açıkladı. Muhasebe değişikliği nedeniyle 2023 yılı finansallarında, parasal kazanç/kayıp kalemi altında 191 milyon TL'lik olumlu etki oluştu.

Enflasyon muhasebesi etkilerini içeren 1Ç24 finansallarında, açıklanan net zarara karşılık, yangın nedeniyle neredeyse 1 aylık üretim kaybına rağmen, artan satış gelirini, operasyonel karlılıkta iyileşmeyi ve net borçtaki yatay seyri önemli görüyoruz. Dolayısıyla açıklanan finansal sonuçların hisse performansı üzerinde sınırlı olumlu bir etki yaratacağı düşüncesinde iken net zarar açıklamasının yatırımcı algısı üzerinde olumsuz etki yaratabileceğinin de göz ardı edilmemesi gerektiğini düşünüyoruz.

ASELS: Sözleşme imzalanması / olumlu

ASELSAN ile TUSAŞ-Türk Havacılık ve Uzay Sanayii A.Ş. arasında savunma ve uzay alanında toplam bedeli 110.000.000, ABD Doları tutarında bir sözleşme imzalanmıştır. Sözleşmenin satış gelirlerine sağlayacağı pozitif katkı dolayısıyla, ilgili gelişmeyi ASELS payları açısından olumlu olarak değerlendiriyoruz.

KONTR: Pomega Enerji Depolama Teknolojileri hakkında / olumlu

Kontrolmatik ile Mediterra Capital Management Limited (Mediterra) arasında, %88,1 bağlı ortaklığı olan Pomega Enerji Depolama Teknoloji A.Ş. (Pomega)'nin 500.000.000 USD değerleme üzerinden

- 25.000.000 USD Mediterra Capital Partners III, L.P. tarafından
- 15.000.000 USD Mediterra'nın müşterek yatırımcıları tarafından

olmak üzere toplamda 40.000.000 USD sermaye aktarması ve karşılığında Pomega'nın %8 hissesinin Mediterra Capital Partners III, L.P. ve Mediterra'nın müşterek yatırımcılarına devredilmesine yönelik Mutabakat Zaptı (Memorandum of Understanding - MoU) 11 Haziran 2024 tarihinde imzalanmıştır.

Taraflar detaylı inceleme (Due-diligence) çalışmalarına başlanması hususunda mutabakata varmış olup söz konusu incelemenin olumlu şekilde tamamlanması halinde kapanış işlemlerine geçilecektir.

Söz konusu gelişmenin nakit akışı sağlayacak nitelikte olması dolayısıyla olumlu okurken, KONTR'un piyasa değerinin 1,1 milyar USD olduğu noktada Pomega'nın 500 milyon USD değerlemeye ulaşmış olmasını da önemli görüyoruz.

KAP haberleri

Kar Payı Ödemeleri												
Hisse Kodu	Özet Bilgi	Dağıtım Tarihi	Kapanış Fiyatı	Pay Başına Kar (Brüt TL)	Pay Başına Kar (Net TL)	Kar Payı Verimi	XU030 Ağırlık	XU030'a Yüzsesele Etkisi	XU030'a Puansal Etkisi	XU100 Ağırlık	XU100'e Yüzsesele Etkisi	XU100'e Puansal Etkisi
BASGZ	Kar payı	12.06.2024	31.12	2.20	1.98	7.07%	Yok	Etkisi bulunmuyor	Etkisi bulunmuyor	Yok	Etkisi bulunmuyor	Etkisi bulunmuyor
KLKIM	Kar payı	12.06.2024	23.74	0.14	0.13	0.60%	Yok	Etkisi bulunmuyor	Etkisi bulunmuyor	Yok	Etkisi bulunmuyor	Etkisi bulunmuyor
LOGO	Kar payı	12.06.2024	86.45	4.00	3.60	4.63%	Yok	Etkisi bulunmuyor	Etkisi bulunmuyor	Yok	Etkisi bulunmuyor	Etkisi bulunmuyor

Kaynak: Deniz Yatırım Strateji ve Araştırma, Rasyonel, KAP

KAP Haberleri	
Hisse	Haber
AKGRT	Sabancı Ageas Sağlık Sigorta A.Ş. Sermaye Artışı; 04.03.2024 tarihinde yapmış olduğu özel durum açıklamasında, şirketin %100 bağlı ortaklığı olan Sabancı Ageas Sağlık Sigorta A.Ş.'nin dijitalleşme yatırımları gerçekleştirmek, verimlilik artışı sağlamak ve sağlık sigortacılığı faaliyetlerini büyütmek amacıyla pay başına 1,5725 TL'den 400.000.000 TL nominal değerli 629.000.000 TL sermaye artırımına gitme kararı aldığı bildirilmiştir. Aynı açıklamada, şirketin bu sermaye artırımına iştirak etme kararı aldığı ve sermaye artırımını sonrasında şirketin Sabancı Ageas Sağlık Sigorta A.Ş.'deki ortaklık oranının %20 olacağı ve kontrol sahipliğinin değişeceği belirtilmiştir. Bu kapsamda, söz konusu sermaye artırımını işlemi 10.06.2024 tarihi itibarıyla tamamlanmış olup tescil ve ilan edilmiştir.
AGESA	Sabancı Ageas Sağlık Sigorta A.Ş. Sermaye Artışı ve Ünvan Değişikliği; 4.03.2024 tarihinde yapılan özel durum açıklamasında, Aksigorta A.Ş.'nin %100 bağlı ortaklığı konumunda bulunan Sabancı Ageas Sağlık Sigorta A.Ş.'nin 04.03.2024 tarihli Yönetim Kurulu toplantısında pay başına 1,5725 TL'den 400.000.000 TL nominal değerli 629.000.000 TL sermaye artırımına gitme kararı alındığı bildirilmiştir. Söz konusu sermaye artırımını işlemi 10.06.2024 tarihi itibarıyla tamamlanmış olup tescil ve ilan edilmiştir. Sermaye artırımını neticesinde şirketin ilgili ortaklıktaki sermaye payı %80, Aksigorta A.Ş.'nin ortaklık payı ise %20 olarak gerçekleşmiştir. Söz konusu şirket ortaklık payı itibarıyla şirketin konsolidasyona tabi bağlı ortaklığı statüsünü kazanmıştır. Söz konusu hususların yanı sıra, ilgili şirketin ticaret unvanı markalaşma çalışmaları çerçevesinde "MediSA Sigorta A.Ş." olarak aynı tarihte tescil edilmiştir.
GARAN	Tahsili gecikmiş alacak portföyleri satılan ; 15.04.2024 tarihi itibarı ile toplam anapara ve akdi faiz bakiyesi 304.633.852,97 TL olan; kredi kartı, destek kredisi, çek hesabı, taksitli kredi, kredili mevduat hesabı alacakları ile bunlara bağlı masraf hesabı ve diğer alacak türündeki tahsili gecikmiş alacakları faizleri ile birlikte, 116.100.000,00 TL.'ye Ortak Varlık Yönetim AŞ.'ye, 24.04.2024 tarihi itibarı ile toplam anapara ve akdi faiz bakiyesi 261.655.365,01 TL. olan kredi kartı, destek kredisi, çek hesabı, taksitli kredi, kredili mevduat hesabı alacakları ile bunlara bağlı masraf hesabı ve diğer alacak türündeki tahsili gecikmiş alacakları faizleri ile birlikte, 110.600.000,00 TL.'ye Ortak Varlık Yönetim AŞ.'ye, 16.04.2024 tarihi itibarı ile toplam anapara ve akdi faiz bakiyesi 301.884.005,91 TL. olan kredi kartı, destek kredisi, çek hesabı, taksitli kredi, kredili mevduat hesabı alacakları ile bunlara bağlı masraf hesabı ve diğer alacak türündeki tahsili gecikmiş alacakları faizleri ile birlikte, 110.600.000,00 TL.'ye Emir Varlık Yönetim AŞ.'ye, 23.04.2024 tarihi itibarı ile toplam anapara ve akdi faiz bakiyesi 260.366.149,62 TL. olan kredi kartı, destek kredisi, çek hesabı, taksitli kredi, kredili mevduat hesabı alacakları ile bunlara bağlı masraf hesabı ve diğer alacak türündeki tahsili gecikmiş alacakları faizleri ile birlikte, 110.200.000,00 TL.'ye Gelecek Varlık Yönetim AŞ.'ye, 17.04.2024 tarihi itibarı ile toplam anapara ve akdi faiz bakiyesi 303.983.940,32 TL. olan kredi kartı, destek kredisi, çek hesabı, taksitli kredi, kredili mevduat hesabı alacakları ile bunlara bağlı masraf hesabı ve diğer alacak türündeki tahsili gecikmiş alacakları faizleri ile birlikte, 110.300.000,00 TL.'ye Dünya Varlık Yönetim AŞ.'ye, 18.04.2024 tarihi itibarı ile toplam anapara ve akdi faiz bakiyesi 303.457.454,29 TL. olan kredi kartı, destek kredisi, çek hesabı, taksitli kredi, kredili mevduat hesabı alacakları ile bunlara bağlı masraf hesabı ve diğer alacak türündeki tahsili gecikmiş alacakları faizleri ile birlikte, 108.900.000,00 TL.'ye Dünya Varlık Yönetim AŞ.'ye, 19.04.2024 tarihi itibarı ile toplam anapara ve akdi faiz bakiyesi 281.294.492,73 TL. olan kredi kartı, destek kredisi, çek hesabı, taksitli kredi, kredili mevduat hesabı alacakları ile bunlara bağlı masraf hesabı ve diğer alacak türündeki tahsili gecikmiş alacakları faizleri ile birlikte, 116.000.000,00 TL.'ye Dünya Varlık Yönetim AŞ.'ye, 22.04.2024 tarihi itibarı ile toplam anapara ve akdi faiz bakiyesi 281.106.531,30 TL. olan kredi kartı, destek kredisi, çek hesabı, taksitli kredi, kredili mevduat hesabı alacakları ile bunlara bağlı masraf hesabı ve diğer alacak türündeki tahsili gecikmiş alacakları faizleri ile birlikte, 114.900.000,00 TL.'ye Dünya Varlık Yönetim AŞ.'ye olmak üzere, sekiz ayrı portföy halinde, toplam 897.600.000,00 TL bedele satılmıştır.

Kaynak: Deniz Yatırım Strateji ve Araştırma, KAP

Genel Kurullar				
1.hafta				
03 Haziran 2024 Pazartesi	04 Haziran 2024 Salı	05 Haziran 2024 Çarşamba	06 Haziran 2024 Perşembe	07 Haziran 2024 Cuma
NATEN / 09:00	KARSN / 10:00	GEREL / 09:00	BARMA / 10:00	DOHOL / 09:30
ESEN / 10:00	BAKAB / 10:30	IMASM / 10:00	HALKB / 10:00	MTRYO / 10:00
KLKIM / 11:00	ARDYZ / 14:00	IZFAS / 10:00	TURSG / 10:00	HEDEF / 10:30
MAGEN / 11:00		KLNMA / 10:00	VAKBN / 10:00	MIATK / 10:30
GSDDE / 11:30		AKSEN / 10:30	POLTK / 11:00	MARTI / 10:30
TUKAS / 14:00		DOFER / 11:00	TERA / 11:00	ATLAS / 11:00
GSDHO / 15:00		EKSUN / 11:00	DITAS / 11:00	DENGE / 11:00
ADGYO / 16:00		KRONT / 11:00	KONKA / 11:00	INGRM / 11:00
		AKFYE / 11:00	UNLU / 14:00	ORCA / 11:00
		EUYO / 12:00	EMKEL / 14:00	PAPIL / 11:00
		ETYAT / 13:00	CONSE / 14:00	VBTYZ / 14:00
		EUKYO / 14:00	EGSER / 15:00	
		TTKOM / 14:00		
		ADESE / 14:00		
		TNZTP / 15:00		
2.hafta				
10 Haziran 2024 Pazartesi	11 Haziran 2024 Salı	12 Haziran 2024 Çarşamba	13 Haziran 2024 Perşembe	14 Haziran 2024 Cuma
EKOS / 10:00	CATES / 10:00	BYDNR / 10:00	MNDRS / 10:00	ATAKP / 10:00
SKTAS / 10:30	IZMDC / 10:00	KAREL / 10:00	IEYHO / 10:00	DEVA / 10:00
BASGZ / 11:00	KNFRT / 11:00	CRDFA / 10:30	EUREN / 10:00	YEOTK / 10:00
GIPTA / 11:00	IZENR / 12:00	ALCTL / 11:00	VAKFN / 10:00	PRDGS / 11:00
KLSE / 11:00	TDGYO / 13:00	AYDEM / 11:00	BIOEN / 10:30	PEKGY / 11:00
LOGO / 11:00	VKFYO / 14:00	LIDER / 11:00	TEZOL / 10:30	PSDTC / 11:00
PKART / 11:00		RALYH / 11:00	PENTA / 11:00	QUAGR / 11:00
ZRGYO / 14:00		SURGY / 13:00	MERIT / 11:00	YAPRK / 11:00
TRILC / 15:00		VKGYO / 14:00	HUNER / 11:00	BRKSN / 11:30
			GRTRK / 11:00	TABGD / 12:30
			PETKM / 14:00	EKIZ / 13:00
			HLGYO / 14:00	KMPUR / 14:00
			KGYO / 15:00	HURGZ / 14:00
				ASELS / 14:30
3.hafta				
17 Haziran 2024 Pazartesi	18 Haziran 2024 Salı	19 Haziran 2024 Çarşamba	20 Haziran 2024 Perşembe	21 Haziran 2024 Cuma
			IHLAS / 09:00	
			IHAAS / 11:00	
			IHGZT / 13:00	
4.hafta				
24 Haziran 2024 Pazartesi	25 Haziran 2024 Salı	26 Haziran 2024 Çarşamba	27 Haziran 2024 Perşembe	28 Haziran 2024 Cuma
OZSUB / 10:00	AVGYO / 10:00	FORMT / 09:30	AYES / 10:00	IHYAY / 09:00
SNICA / 14:00	BERA / 10:00	PASEU / 10:00	LILAK / 10:00	METRO / 10:00
	CEMAS / 10:00	DURDO / 10:00	BIMAS / 11:00	YGYO / 10:00
	SELVA / 10:00	ANGEN / 11:00	PENGD / 11:00	OSTIM / 10:30
	KLSYN / 10:00	BVSAN / 13:00	GRNYO / 11:00	GARFA / 10:30
	INDES / 10:00	ASGYO / 14:00	KRSTL / 12:30	IHLGM / 11:00
	YKSLN / 10:30	CUSAN / 14:00	AYEN / 14:00	YESIL / 11:30
	CELHA / 11:00	MOBTL / 14:00	LINK / 14:00	VANGD / 12:00
	GOZDE / 11:00	PSGYO / 14:00	BALAT / 14:00	MEPET / 14:00
	YONGA / 11:30	KUYAS / 14:00	MAKIM / 14:00	DMRGD / 14:30
	AVTUR / 12:00		SUNTK / 14:00	
	KFEIN / 13:00		YATAS / 14:00	
	DGATE / 13:00		MAKTK / 14:30	
	ESCAR / 14:00			
	TUREX / 14:00			
	PRKME / 14:00			
	NIBAS / 14:00			
	LRSHO / 14:00			
	DESPC / 14:30			
	FRIGO / 15:00			
	KAPLM / 15:00			

Kaynak: Deniz Yatırım Strateji ve Araştırma, KAP

Teknik yorum

BIST 100 endeksi

Dün endeks +0.53% değişimle 10051,37 seviyesinde kapattı. İşlem hacmi yüksek seviyede gerçekleşti. Endeks tepki alımlarıyla günü tamamladı.10020-10120 bandında işlem gören endekste bu iki seviyeyi kritik önemde görüyoruz ve izliyoruz. 5 g Ort. 10163.78 22 g. Ort. 10445.02 seviyesindedir. Destek olarak 9940 ve 10020, direnç olarak 10120 ve 10250 takip ediyoruz. Bu sabah karışık açılış ve sonrasında 10000 – 10200 arasında işlem aktivitesi bekliyoruz.

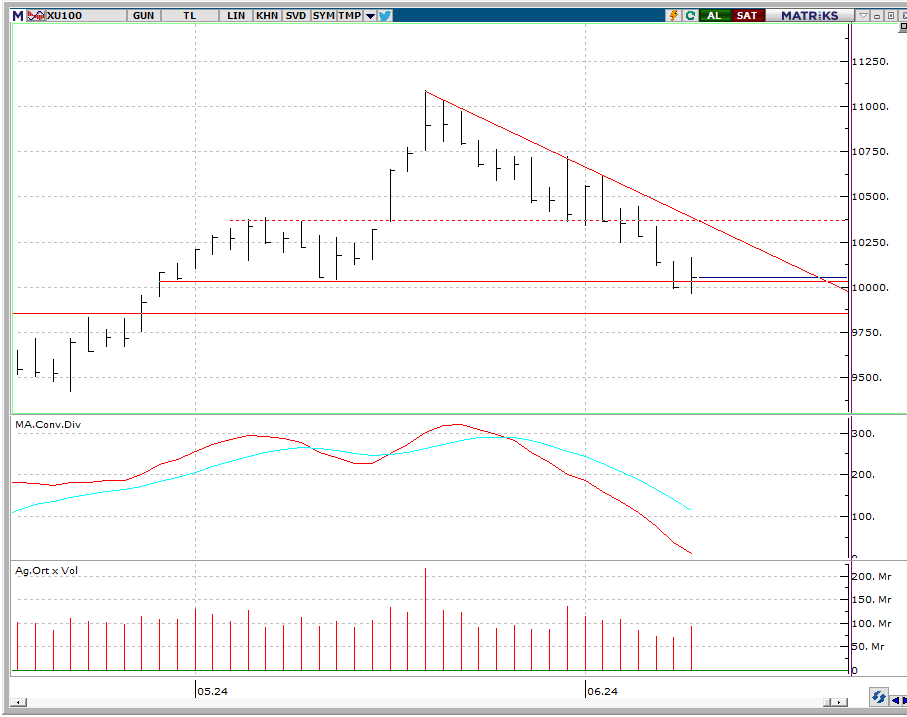

VIOP - X30Y vade teknik analiz

Dün vadeli endeks günü +0.58% değişimle 11222.50 seviyesinde kapattı. İşlem hacmi yüksek seviyede gerçekleşti. Vadeli endeks dün tepki alımlarıyla yükseldi.11130 ve 11300 takip ettiğimiz iki kritik seviye. 5g. Ort. 11367,10 22 g. Ort. 11814,10 seviyesindeler. Destek olarak 11000 ve 11130, direnç olarak ise 11300 ve 11480 takip ediyoruz. Bu sabah karışık açılış ve sonrasında 11130 – 11400 arasında işlem aktivitesi bekliyoruz.

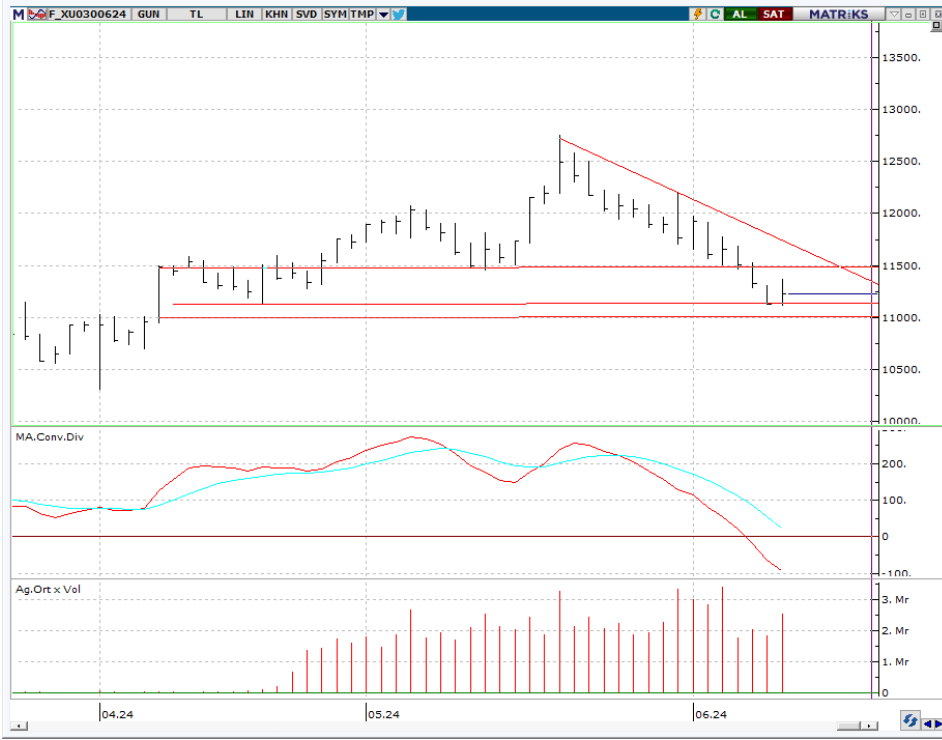

BIST 100 endeks ağırlıkları ve puan katkıları

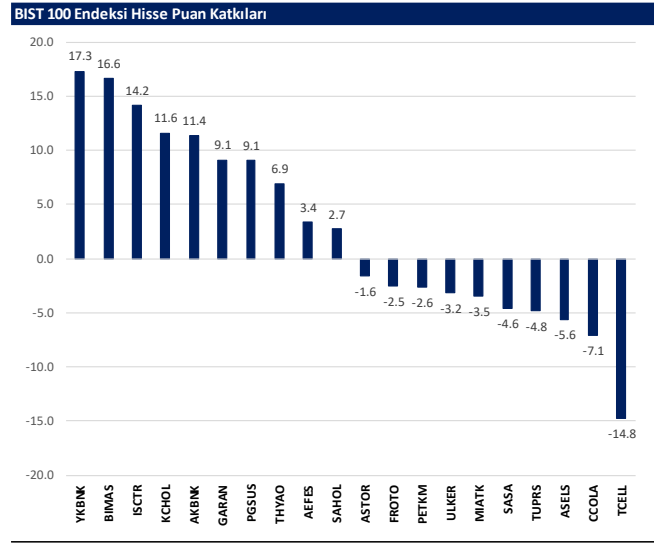
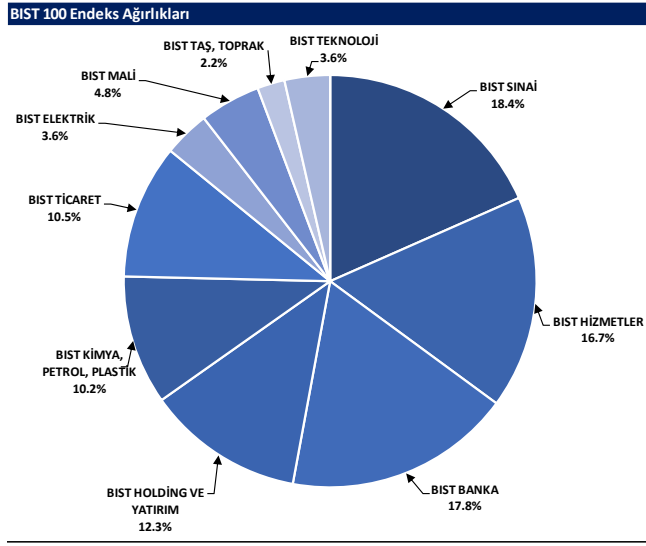

BIST endekslerine ait performanslar

BIST Endeksleri	Endeks Açıklaması	11.06.2024	10.06.2024	Günlük değişim	29.12.2023	Yıl başlangıcından değişim
XU100	BIST 100	10051	9998	0.5%	7470	35%
XU30	BIST 30	10974	10889	0.8%	8021	37%
XU50	BIST 50	8899	8841	0.6%	6572	35%
XBANK	BIST BANKA	14549	14104	3.2%	8717	67%
XUTUM	BIST TUM	11410	11374	0.3%	8577	33%
XUMAL	BIST MALI	11467	11291	-1.6%	7988	45%
XD35	BIST 30 AĞIRLIK SINIRLAMALI 10	11220	11133	0.8%	8193	37%
X100S	BIST 100 AĞIRLIK SINIRLAMALI 10	10053	10000	0.5%	7472	35%
XBANA	BIST ANA	29147	29256	-0.4%	23113	26%
XBLSM	BIST BİLİŞİM	5350	5460	-2.0%	3706	44%
XELKT	BIST ELEKTRİK	537	535	0.4%	452	19%
XFIND	BIST FIN. KIR. FAKTORİNG	4031	4064	-0.8%	3198	26%
XGIDA	BIST GIDA, İÇECEK	12256	12433	-1.4%	8837	39%
XGMYO	BIST GAYRİMENKUL Y.O.	2774	2774	0.0%	2449	13%
XHARZ	BIST HALKA ARZ	87065	87092	0.0%	79702	9%
XHOLD	BIST HOLDİNG VE YATIRIM	9126	9074	0.6%	6642	37%
XILTM	BIST İLETİŞİM	2404	2475	-2.9%	1391	73%
XINSA	BIST İNŞAAT	9666	9720	-0.6%	8943	8%
XKAGT	BIST ORMAN, KAĞIT, BASIM	5969	5988	-0.3%	5267	13%
XKMYA	BIST KİMYA, PETROL, PLASTİK	12488	12683	-1.5%	11439	9%
XKOBI	BIST KOBLİ SANAYİ	25710	26297	-2.2%	22204	16%
XKURY	BIST KURUMSAL YÖNETİM	8412	8377	0.4%	6264	34%
XMADN	BIST MADENCİLİK	6075	6125	-0.8%	5363	13%
XMANA	BIST METAL ANA	16637	16683	-0.3%	14826	12%
XMESEY	BIST METAL EŞYA, MAKİNA	23406	23577	-0.7%	18675	25%
XSADA	BIST ADANA	78756	80412	-2.1%	66137	19%
XSANK	BIST ANKARA	16711	17003	-1.7%	12998	29%
XSANT	BIST ANTALYA	10647	10773	-1.2%	11026	-3%
YSBAL	BIST BALIKESİR	9115	9150	-0.4%	8036	13%
YSBUR	BIST BURSA	18460	18524	-0.3%	14349	29%
XSDNZ	BIST DENİZLİ	9817	9780	0.4%	6224	58%
XSGRT	BIST SİGORTA	66664	66110	0.8%	33697	98%
XSIST	BIST İSTANBUL	12868	12848	0.2%	9479	36%
XSIZM	BIST İZMİR	15038	15085	-0.3%	13131	15%
XSKAY	BIST KAYSERİ	32690	32909	-0.7%	28581	14%
XSKOC	BIST KOCAELİ	26352	26597	-0.9%	23577	12%
XSKON	BIST KONYA	10235	10324	-0.9%	7870	30%
XSPOR	BIST SPOR	4391	4455	-1.5%	3668	20%
XSTKR	BIST TEKİRDAĞ	40812	41431	-1.5%	39257	4%
XTAST	BIST TAŞ, TOPRAK	11328	11383	-0.5%	10958	3%
XTCRT	BIST TİCARET	24415	24052	1.5%	16660	47%
XTEKS	BIST TEKSTİL, DERİ	4059	4053	0.1%	2994	36%
XTM2S	BIST TEMETTÜ 25	14232	14041	1.4%	9394	52%
XTMTU	BIST TEMETTÜ	10811	10728	0.8%	7491	44%
XTRZM	BIST TURİZM	1465	1459	0.4%	997	47%
XTUMY	BIST TUM-100	33055	33184	-0.4%	25772	28%
XURHİZ	BIST HİZMETLER	9456	9401	0.6%	6839	38%
XULAS	BIST ULUŞTIRMA	34192	33547	1.6%	24695	38%
XUSIN	BIST SİNAİ	13523	13654	-1.0%	11532	17%
XUSRD	BIST SÜRDÜRÜLEBİLİRLİK	13787	13692	0.7%	9694	42%
XUTEK	BIST TEKNOLOJİ	13104	13328	-1.7%	9541	37%
XYLDZ	BIST YILDIZ	10701	10662	0.4%	8042	33%
XYORT	BIST MENKUL KIYIM Y.O.	3966	4042	-1.9%	3385	17%
XYUZO	BIST 100-30	18137	18152	-0.1%	14042	29%
X10XB	BIST BANKA DİSİLİT 10	11845	11918	-0.6%	9883	20%
XAKUR	BIST ARACI KURUMLAR	38806	38881	-0.2%	36746	6%
XLBNK	BIST LİKİT BANKA	12984	12568	3.3%	7700	69%
XTKJS	BIST TEKNOLOJİ AĞIRLIK SINIRLAMALI	20403	20705	-1.5%	14089	45%

Kaynak: Deniz Yatırım Strateji ve Araştırma, Rasyonet

Seçilmiş BIST Endekslerine Ait Günlük Performanslar

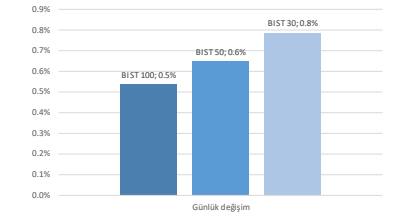

Kaynak: Deniz Yatırım Strateji ve Araştırma Bölümü hesaplamaları, Rasyonet

Seçilmiş BIST Endekslerine Ait Günlük Performanslar

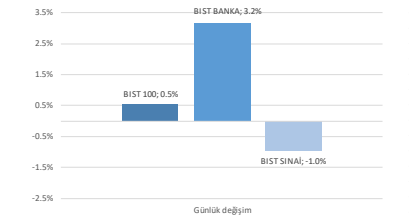

Kaynak: Deniz Yatırım Strateji ve Araştırma Bölümü hesaplamaları, Rasyonet

BIST 100

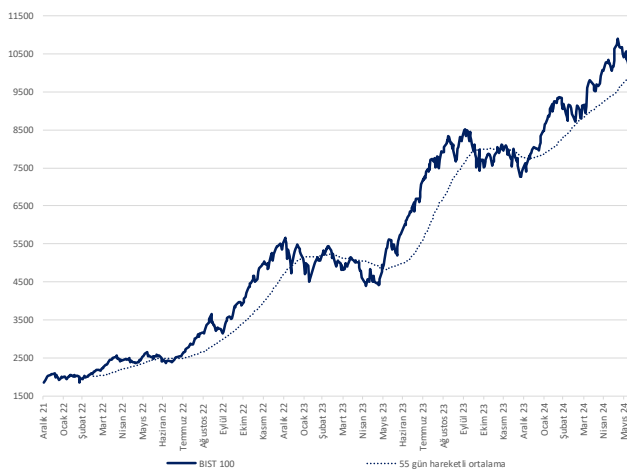

Kaynak: Deniz Yatırım Strateji ve Araştırma, Rasyonet

Endeks Performansları

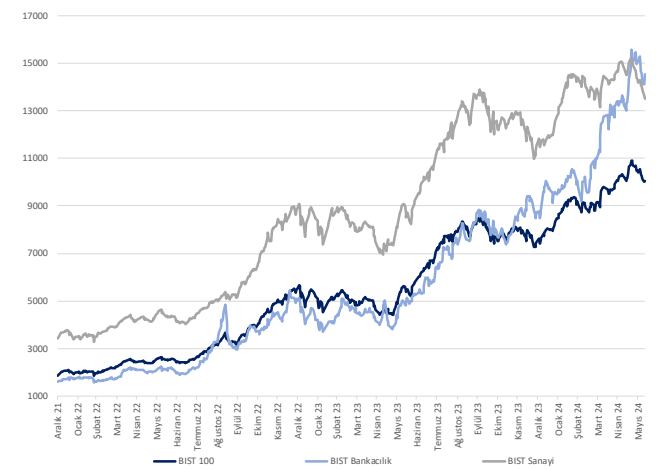

Kaynak: Deniz Yatırım Strateji ve Araştırma, Rasyonet

Günlük bazda seçilmiş indikatörler puanlama sistemi



DENİZ YATIRIM STRATEJİ & ARAŞTIRMA | BIST 100 ENDEKSİ GÜNLÜK BAZDA SEÇİLMİŞ İNDİKATÖRLER PUANLAMA SİSTEMİ

Hisse Sembeli	Son Kapama	Önceki gün kapama	Değişim	İşlem Hacmi (mln)	RSI	MACD	İşlem Hacmi > 3 gün ort.	RSI > 5 gün ort.	RSI < 70.0	RSI > 30.0	MACD > 5 gün ort.	MACD > 0	Son Kapama > 3 gün ort.	Önceki Puan	Puan
ADES	214.50	210.00	2.33%	508.90	63.40	6.63	✓	✓	✓	✓	x	✓	✓	87.5	87.5
AKBNK	60.60	59.45	1.93%	5,045.46	46.63	0.55	✓	✓	✓	✓	x	✓	✓	87.5	87.5
HALKB	18.30	17.77	2.98%	1,292.90	56.55	0.39	✓	✓	✓	✓	✓	✓	✓	87.5	87.5
PGUS	210.00	198.40	5.85%	3,696.77	54.85	1.77	✓	✓	✓	✓	✓	✓	✓	87.5	87.5
REER	40.00	40.40	-0.99%	2,369.10	48.43	1.41	✓	✓	✓	✓	x	✓	✓	87.5	87.5
VAKBN	23.54	22.62	4.07%	713.08	62.57	0.91	✓	✓	✓	✓	x	✓	✓	87.5	87.5
YKBNK	33.18	31.74	4.54%	4,467.91	52.85	0.14	✓	✓	✓	✓	x	✓	✓	87.5	87.5
BIMAS	498.50	486.00	2.57%	1,434.36	65.70	17.81	✓	x	✓	✓	✓	✓	✓	78.5	78.5
GARAN	102.70	98.45	4.32%	1,683.91	61.51	4.42	✓	x	✓	✓	x	✓	✓	78.5	78.5
ISCTR	15.79	15.29	3.27%	5,385.00	59.23	0.55	✓	x	✓	✓	x	✓	✓	78.5	78.5
TABGD	187.60	181.60	3.30%	323.45	71.78	6.68	✓	x	✓	✓	x	✓	✓	78.5	78.5
TSKB	10.98	10.77	1.95%	165.34	53.74	0.27	✓	x	✓	✓	x	✓	✓	78.5	78.5
TURSG	79.90	79.00	1.14%	2,040.59	69.56	3.54	✓	x	✓	✓	x	✓	✓	78.5	78.5
BTCTM	140.00	138.00	1.45%	138.84	58.52	0.52	x	✓	✓	✓	✓	✓	✓	75.0	75.0
CANTE	16.46	16.05	2.55%	295.24	39.01	0.45	✓	✓	✓	✓	x	✓	✓	75.0	75.0
EKOYO	8.67	8.53	1.64%	1,192.11	39.98	0.24	✓	✓	✓	✓	x	✓	✓	75.0	75.0
KHOL	215.10	209.40	2.72%	8,417.11	37.43	3.38	✓	✓	✓	✓	x	x	✓	75.0	75.0
KOZAA	50.85	51.35	-0.97%	605.56	52.80	0.06	x	✓	✓	✓	x	✓	✓	75.0	75.0
SOKM	60.00	59.55	0.76%	515.10	42.35	0.91	✓	✓	✓	✓	x	✓	✓	75.0	75.0
KCAER	50.45	49.30	2.33%	233.50	40.52	1.31	✓	x	✓	✓	x	✓	✓	66.0	66.0
THYAO	302.50	299.75	0.92%	11,160.05	43.48	2.32	✓	x	✓	✓	x	x	✓	66.0	66.0
BRYAT	2,325.00	2,298.00	1.17%	179.84	30.02	1.77	✓	x	✓	✓	✓	x	✓	62.5	62.5
DOHOL	14.92	14.30	4.34%	474.81	53.20	0.05	x	✓	✓	✓	x	✓	✓	62.5	62.5
MOROS	491.00	491.00	1.22%	769.25	60.33	9.77	✓	x	✓	✓	x	✓	✓	62.5	62.5
EGEN	12,192.50	12,162.50	0.25%	185.60	25.76	700.36	✓	x	✓	✓	x	✓	✓	58.0	58.0
AGROT	16.01	16.05	-0.25%	576.16	20.38	3.77	x	✓	✓	✓	x	✓	✓	53.5	53.5
AKSEN	45.50	44.72	1.74%	347.05	60.00	1.60	✓	x	✓	✓	x	x	✓	53.5	53.5
ALBRK	5.29	5.23	1.15%	84.58	42.64	0.08	✓	x	✓	✓	x	x	✓	53.5	53.5
CCOLA	754.50	785.00	-3.89%	464.58	50.42	19.82	✓	x	✓	✓	x	✓	x	53.5	53.5
ENKA	39.86	40.14	-0.70%	486.58	53.49	0.92	✓	x	✓	✓	x	x	✓	53.5	53.5
EREGU	46.22	46.44	-0.47%	3,343.21	44.93	0.64	✓	x	✓	✓	x	✓	x	53.5	53.5
GWIND	28.26	28.76	-1.74%	86.63	44.57	0.16	✓	x	✓	✓	x	✓	x	53.5	53.5
KROMD	28.00	27.98	0.07%	1,284.33	46.05	0.57	✓	x	✓	✓	x	✓	x	53.5	53.5
MAVI	96.00	95.20	0.84%	347.68	52.46	1.77	✓	x	✓	✓	x	x	✓	53.5	53.5
PETKM	21.00	21.60	-2.78%	1,539.85	49.41	0.18	✓	x	✓	✓	x	✓	x	53.5	53.5
TODAS	292.00	293.50	-0.51%	725.94	48.37	4.62	✓	x	✓	✓	x	✓	x	53.5	53.5
TIKOM	45.72	45.66	0.13%	1,100.36	57.26	1.73	✓	x	✓	✓	x	✓	x	53.5	53.5
BFREN	852.50	839.00	1.61%	54.77	31.45	33.53	✓	✓	✓	✓	x	x	✓	50.0	50.0
ENISA	58.70	57.25	2.53%	284.39	38.60	1.59	x	✓	✓	✓	x	✓	✓	50.0	50.0
KOZAL	21.00	21.04	-0.19%	1,594.09	42.35	0.41	x	✓	✓	✓	x	✓	✓	50.0	50.0
AHGAZ	13.40	13.32	0.60%	73.69	37.82	0.15	✓	x	✓	✓	x	x	✓	41.0	41.0
AKYE	25.82	25.46	1.41%	135.12	44.89	0.01	✓	x	✓	✓	x	x	✓	41.0	41.0
ALARK	112.30	113.20	-0.80%	491.63	37.27	1.17	✓	x	✓	✓	x	x	✓	41.0	41.0
ARCLK	167.50	166.40	0.66%	380.27	34.79	1.78	x	✓	✓	✓	x	✓	✓	41.0	41.0
ASEL	57.00	58.30	-2.23%	2,409.32	40.76	0.34	✓	x	✓	✓	x	x	✓	41.0	41.0
ASTOR	93.10	95.20	-2.21%	874.18	34.32	1.66	✓	x	✓	✓	x	x	✓	41.0	41.0
BERA	16.59	16.72	-0.78%	212.06	36.44	0.49	✓	x	✓	✓	x	x	✓	41.0	41.0
BIDEN	19.14	19.01	0.68%	94.17	53.20	0.08	x	✓	✓	✓	x	✓	✓	41.0	41.0
FROTO	1,008.00	1,019.00	-1.08%	1,001.94	31.81	31.55	✓	x	✓	✓	x	x	✓	41.0	41.0
GUBRF	140.80	143.90	-2.15%	477.10	31.68	3.44	✓	x	✓	✓	x	x	✓	41.0	41.0
ISMEN	33.80	33.84	-0.12%	409.84	35.96	0.12	✓	x	✓	✓	x	x	✓	41.0	41.0
KISER	46.02	45.70	0.70%	83.51	25.98	3.13	✓	✓	✓	✓	x	x	✓	41.0	41.0
OYAK	57.95	58.80	-1.45%	220.67	39.37	0.62	✓	✓	✓	✓	x	x	✓	41.0	41.0
SAHOL	90.35	89.65	0.78%	2,067.58	37.82	0.17	✓	x	✓	✓	x	x	✓	41.0	41.0
SISE	47.04	47.28	-0.51%	1,270.56	32.56	0.74	✓	x	✓	✓	x	x	✓	41.0	41.0
TTIRAK	910.00	925.50	-1.67%	217.19	34.96	8.29	✓	x	✓	✓	x	x	✓	41.0	41.0
TUKAS	7.33	7.49	-2.14%	79.61	38.97	0.15	✓	x	✓	✓	x	x	✓	41.0	41.0
ULKER	149.70	155.70	-3.85%	1,126.27	61.08	8.67	x	✓	✓	✓	✓	✓	✓	41.0	41.0
BRSAN	467.25	466.50	0.16%	214.91	23.89	27.67	✓	x	✓	✓	x	x	✓	33.0	33.0
CWEN	208.30	205.80	-0.33%	130.21	25.39	14.61	✓	x	✓	✓	x	x	✓	33.0	33.0
EUPWR	108.60	108.50	0.09%	330.10	23.08	9.17	✓	x	✓	✓	x	x	✓	33.0	33.0
GESAN	54.00	54.70	-1.28%	173.51	21.19	3.83	✓	x	✓	✓	x	x	✓	33.0	33.0
HEKTS	13.15	13.43	-2.08%	505.56	25.21	0.57	✓	x	✓	✓	x	x	✓	33.0	33.0
ODAS	7.98	7.95	0.38%	278.62	28.41	0.34	x	✓	✓	✓	x	x	✓	33.0	33.0
QUAGR	3.80	3.33	-0.90%	104.41	28.02	0.20	✓	x	✓	✓	x	x	✓	33.0	33.0
TUPRS	160.90	162.30	-0.86%	5,215.89	24.40	5.96	✓	x	✓	✓	x	x	✓	33.0	33.0
YILGD	11.56	11.74	-1.53%	49.86	27.07	0.44	✓	x	✓	✓	x	x	✓	33.0	33.0
ZOREN	5.25	5.25	0.00%	443.66	29.44	0.21	✓	x	✓	✓	x	x	✓	33.0	33.0
AKSA	118.30	118.70	-0.34%	100.81	49.33	1.65	x	✓	✓	✓	x	x	✓	28.5	28.5
ANSGR	108.70	110.60	-1.72%	107.10	55.37	4.95	x	✓	✓	✓	x	x	✓	28.5	28.5
MAIK	54.15	57.55	-5.93%	1,225.97	47.69	0.99	x	✓	✓	✓	x	x	✓	28.5	28.5
OTRKR	570.50	567.00	0.62%	131.01	47.02	12.85	✓	✓	✓	✓	x	x	✓	28.5	28.5
SASA	42.94	43.90	-2.19%	1,522.67	41.07	0.02	x	✓	✓	✓	x	x	✓	28.5	28.5
TAVHL	233.30	234.00	-0.30%	686.97	50.33	6.44	x	✓	✓	✓	x	✓	x	28.5	28.5
TCELL	95.60	99.00	-3.43%	2,700.99	58.82	4.36	x	✓	✓	✓	x	x	✓	28.5	28.5
TKFEN	49.38	49.70	-0.64%	115.08	39.59	0.08	x	✓	✓	✓	x	✓	x	28.5	28.5
AKNS	180.00	132.00	-1.52%	57.11	30.96	4.28	x	✓	✓	✓	x	x	✓	25.0	25.0
DDAS	267.25	271.75	-1.66%	482.30	36.19	7.41	x	✓	✓	✓	x	x	✓	25.0	25.0
IPEK	37.00	38.10	-2.89%	256.01	41.66	0.68	x	✓	✓	✓	x	x	✓	25.0	25.0
AKFGY	2.28	2.35	-2.98%	82.51	45.88	0.00	x	✓	✓	✓	x	x	✓	16.0	16.0
CIMSA	29.34	29.94	-2.00%	123.27	33.85	0.59	x	✓	✓	✓	x	x	✓	16.0	16.0
ECLC	49.72	50.00	-0.56%	76.27	39.43	0.65	x	✓	✓	✓	x	x	✓	16.0	16.0
ECZY	222.10	224.00	-0.85%	47.45	34.37	3.83	x	✓	✓	✓	x	x	✓	16.0	16.0
ENERY	165.70	165.60	0.06%	45.08	38.86	1.42	x	✓	✓	✓	x	x	✓	16.0	16.0
EUREN	13.53	13.70	-1.24%	69.21	31.22	0.41	x	✓	✓	✓	x	x	✓	16.0	16.0
ISOYO	15.06	14.98	0.53%	44.04	37.33	0.19	x	✓	✓	✓	x	x	✓	16.0	16.0
KONTR	183.00	184.30	-0.71%	478.11	30.22	10.83	x	✓	✓	✓	x	x	✓	16.0	16.0
KONYA	8,227.50	8,245.00	-0.21%	73.38	32.45	513.78	x	✓	✓	✓	x	x	✓	16.0	16.0
SDTR	265.50	271.00	-2.03%	95.33	30.92	12.77	x	✓	✓	✓	x	x	✓	16.0	16.0
SKNBK	4.54	4.50	0.89%	162.84	34.60	0.04	x	✓	✓	✓	x	x	✓	16.0	16.0
SMRTG	49.24	49.58	-0.69%	94.55	34.84	1.75	x	✓	✓	✓	x	x	✓	16.0	16.0
VESBE	20.72	20.70	0.10%	152.36</											

Son 90 güne ait dip-zirve analizi



DENİZ YATIRIM STRATEJİ & ARAŞTIRMA | BIST 100 ENDEKSİ DİP-ZİRVE ANALİZİ

Hisse	Son kapanış	Önceki kapanış	Değişim %	Son 90 gün zirvesi	Son 90 gün dip	Zirveye uzaklık	Dibe uzaklık	Zirveyi geçti mi?
AFFES	214.90	210.00	2.3%	216.70	153.95	1%	37%	x
AGROT	16.01	16.05	-0.2%	44.84	15.02	180%	1%	x
AHGZ	13.40	13.32	0.6%	16.51	12.30	23%	8%	x
AKBNK	60.60	59.45	1.9%	69.80	37.09	15%	39%	x
AKCNS	130.00	132.00	-1.5%	179.69	129.70	38%	0%	x
AKFGY	2.28	2.35	-3.0%	2.85	2.04	25%	11%	x
AKFYE	25.82	25.46	1.4%	31.78	19.50	23%	24%	x
AKSA	118.30	118.70	-0.3%	127.30	88.46	8%	25%	x
AKSEN	45.50	44.72	1.7%	47.33	32.96	4%	28%	x
ALARK	112.30	113.20	-0.8%	142.83	106.43	27%	5%	x
ALBRK	5.29	5.23	1.1%	6.50	4.06	23%	23%	x
ALFAS	70.40	71.20	-1.1%	119.30	70.40	69%	-	x
ANSGR	108.70	110.60	-1.7%	118.30	65.25	9%	40%	x
ARCLK	167.50	166.40	0.7%	195.00	141.60	16%	15%	x
ASELS	57.00	58.30	-2.2%	66.50	50.60	17%	11%	x
ASTOR	93.10	95.20	-2.2%	131.00	89.95	41%	3%	x
BERA	16.59	16.72	-0.8%	21.50	12.98	30%	22%	x
BFREN	852.50	839.00	1.6%	1345.00	839.00	58%	2%	x
BIENY	33.66	34.34	-2.0%	52.30	33.66	55%	-	x
BIMAS	498.50	486.00	2.6%	504.00	346.50	1%	30%	x
BIOEN	19.14	19.01	0.7%	22.40	16.87	17%	12%	x
BOBET	27.58	27.96	-1.4%	39.66	27.58	44%	-	x
BRSAN	467.25	466.50	0.2%	745.50	466.50	60%	0%	x
BRYAT	2325.00	2298.00	1.2%	4438.76	2298.00	91%	1%	x
BTCIM	140.00	138.00	1.4%	144.80	110.30	3%	21%	x
CANTE	16.46	16.05	2.6%	20.30	16.05	23%	2%	x
CCOLA	754.50	785.00	-3.9%	800.00	529.67	6%	30%	x
CMSA	29.34	29.94	-2.0%	37.63	28.65	28%	2%	x
CWENE	208.30	209.00	-0.3%	362.00	208.30	74%	-	x
DOAS	267.25	271.75	-1.7%	357.68	235.10	34%	12%	x
DOHOL	14.92	14.30	4.3%	15.90	12.44	7%	17%	x
ECLIC	49.72	50.00	-0.6%	59.48	44.40	20%	11%	x
ECZYT	222.10	224.00	-0.8%	288.74	211.22	30%	5%	x
EGEN	12192.50	12162.50	0.2%	17367.44	10867.05	42%	11%	x
EKGYO	8.67	8.53	1.6%	11.63	8.53	34%	2%	x
ENERY	165.70	165.60	0.1%	188.40	142.90	14%	14%	x
ENISA	58.70	57.25	2.5%	69.90	52.65	19%	10%	x
ENKAI	39.86	40.14	-0.7%	42.08	32.34	6%	19%	x
EREGL	46.22	46.44	-0.5%	49.60	37.82	7%	18%	x
EUPWR	108.60	108.50	0.1%	200.20	108.50	84%	0%	x
EUREN	13.53	13.70	-1.2%	21.32	13.53	58%	-	x
FROTO	1008.00	1019.00	-1.1%	1222.00	850.67	21%	16%	x
GARAN	102.70	98.45	4.3%	108.60	56.43	6%	45%	x
GESAN	54.00	54.70	-1.3%	89.00	54.00	65%	-	x
GUBRF	140.80	143.90	-2.2%	211.30	140.80	50%	-	x
GWIND	28.26	28.76	-1.7%	31.04	23.34	10%	17%	x
HALKB	18.30	17.77	3.0%	19.20	12.99	5%	29%	x
HEKTS	13.15	13.43	-2.1%	22.24	13.15	69%	-	x
IPEKE	37.00	38.10	-2.9%	44.80	35.78	21%	3%	x
ISCTR	15.79	15.29	3.3%	16.50	9.57	4%	39%	x
ISGYO	15.06	14.98	0.5%	19.14	14.19	27%	6%	x
ISMEN	33.80	33.84	-0.1%	42.11	29.03	25%	14%	x
IZENR	22.22	22.26	-0.2%	35.80	22.22	61%	-	x
KAYSE	26.50	26.60	-0.4%	37.68	26.50	42%	-	x
KCAER	50.45	49.30	2.3%	65.05	39.70	29%	21%	x
KCHOL	215.10	209.40	2.7%	263.75	154.75	23%	28%	x
KLSE	46.02	45.70	0.7%	82.75	45.70	80%	1%	x
KONTR	183.00	184.30	-0.7%	300.50	183.00	64%	-	x
KONYA	8227.50	8245.00	-0.2%	12072.50	7645.00	47%	7%	x
KOZAA	50.85	51.35	-1.0%	53.35	45.04	5%	11%	x
KOZAL	21.00	21.04	-0.2%	25.34	20.58	21%	2%	x
KRDMD	28.00	27.98	0.1%	31.10	21.08	11%	25%	x
MAVI	96.00	95.20	0.8%	101.00	66.99	5%	30%	x
MGROS	497.00	491.00	1.2%	499.96	402.19	1%	19%	x
MAATK	54.15	57.55	-5.9%	81.05	43.80	50%	19%	x
ODAS	7.98	7.95	0.4%	10.68	7.95	34%	0%	x
OTKAR	570.50	567.00	0.6%	631.50	432.00	11%	24%	x
OYAKC	57.95	58.80	-1.4%	73.55	54.50	27%	6%	x
PETKM	21.00	21.60	-2.8%	25.44	18.44	21%	12%	x
PGSUS	210.00	198.40	5.8%	218.00	153.96	4%	27%	x
QUAGR	3.30	3.33	-0.9%	4.71	3.30	43%	-	x
REEDR	40.00	40.40	-1.0%	76.10	27.48	90%	31%	x
SAHOL	90.35	89.65	0.8%	106.40	70.29	18%	22%	x
SASA	42.94	43.90	-2.2%	49.40	37.22	15%	13%	x
SAYAS	62.20	62.55	-0.6%	116.00	62.20	86%	-	x
SDITR	265.50	271.00	-2.0%	429.50	265.50	62%	-	x
SISE	47.04	47.28	-0.5%	54.50	44.00	16%	6%	x
SKBNK	4.54	4.50	0.9%	5.44	4.03	20%	11%	x
SMRTG	49.24	49.58	-0.7%	71.90	49.24	46%	-	x
SOKM	60.00	59.55	0.8%	73.15	55.80	22%	7%	x
TABGD	187.60	181.60	3.3%	187.60	126.30	-	33%	✓
TAVHL	233.30	234.00	-0.3%	252.25	138.30	8%	41%	x
TCELL	95.60	99.00	-3.4%	102.60	61.50	7%	36%	x
THYAO	302.50	299.75	0.9%	330.00	261.00	9%	14%	x
TKFEN	49.38	49.70	-0.6%	56.15	38.28	14%	22%	x
TOASO	292.00	293.50	-0.5%	317.75	228.48	9%	22%	x
TSKB	10.98	10.77	1.9%	11.75	7.97	7%	27%	x
TTKOM	45.72	45.56	0.4%	49.50	28.72	8%	37%	x
TRAK	910.00	925.50	-1.7%	1063.00	756.04	17%	17%	x
TUKAS	7.33	7.49	-2.1%	9.71	7.26	32%	1%	x
TUPRS	160.90	162.30	-0.9%	204.00	141.14	27%	12%	x
TURSG	79.90	79.00	1.1%	81.10	47.88	2%	40%	x
ULKER	149.70	155.70	-3.9%	160.90	93.45	7%	38%	x
VAKBN	23.54	22.62	4.1%	23.64	13.22	0%	43%	x
VESBE	20.72	20.70	0.1%	24.14	17.40	17%	16%	x
VESTL	81.65	80.90	0.9%	103.00	61.45	26%	25%	x
YEOTK	169.70	171.30	-0.9%	273.75	169.70	61%	-	x
YKBNK	33.18	31.74	4.5%	37.96	20.05	14%	40%	x
YILDG	11.56	11.74	-1.5%	17.28	11.56	49%	-	x
ZOREN	5.25	5.25	0.0%	6.75	4.66	29%	11%	x

Kaynak: Deniz Yatırım Strateji ve Araştırma Bölümü hesaplamaları, Rasyonet

Seçilmiş rasyolar



DENİZ YATIRIM STRATEJİ & ARAŞTIRMA | BIST 100 HIZLI BAKIŞ

Hisse kodu	Şirket İsmi	Sektör	F/K	FD/FAVÖK	FD/SATIŞLAR	Özkaynak karlılığı	Piyasa değeri (milyar TL)	Halka açıklık oranı	BIST 100 payı	
AEFES	Anadolu Efes Biraçılık	BİRACILIK VE MESRUBAT	5.72	5.85	0.96	46%	127.2	32%	1.5%	
AGROT	Agrotech Yüksek Teknoloji Ve Yatırım	TEKNOLOJİ	12.78	72.88	10.23	33%	19.2	25%	0.2%	
AHŞAZ	Ahioto Doğal Gaz Dağıtım Enerji Ve Yat.	PETROL VE PETROL ÜRÜNLERİ	11.23	18.78	1.38	25%	34.8	25%	0.4%	
AKBNK	Akbank	BANKACILIK	4.57			37%	315.1	52%	3.7%	
AKCMS	Akçansa	ÇİMENTO	14.38	7.09	1.38	18%	24.9	19%	0.3%	
AKGY	Akfen G.M.Y.O.	GAYRİMENKUL YATIRIM ORT.	11.49	10.94	9.78	6%	8.9	45%	0.1%	
AKYFE	Akfen Yenilenebilir Enerji	ELEKTRİK	5.76	12.42	8.01	43%	26.2	31%	0.3%	
AKSA	Aksa	ENDÜSTRİYEL TEKSTİL	19.22	8.83	1.65	18%	38.3	37%	0.4%	
AKSEN	Aksa Enerji	ELEKTRİK	10.15	8.50	1.92	22%	55.8	21%	0.6%	
ALARK	Alarko Holding	İNŞAAT, TAHAHÜT	7.37	852.13	5.40	24%	48.9	37%	0.6%	
ALBRK	Albaraka Türk Katılım Bankası	BANKACILIK	3.75			31%	13.2	38%	0.2%	
ALFAS	Alfa Solar Enerji	ELEKTRİK	24.93	17.25	3.20	60%	25.9	20%	0.3%	
ANSGR	Anadolü Sigorta	SİGORTA	6.11			74%	54.4	35%	0.6%	
ARCLK	Arçelik	DAYANIKLI TÜKETİM	16.71	8.25	0.67	16%	113.2	15%	1.3%	
ASELS	Aselsan	İLETİŞİM ÇİHAZLARI	26.91	17.35	3.76	14%	259.9	26%	3.0%	
ASTOR	Astor Enerji	ELEKTRİK	18.41	13.60	4.59	53%	92.9	21%	1.1%	
BERA	Bera Holding	HOLDING	3.80	5.85	0.81	29%	11.3	54%	0.1%	
BFREN	Bosch Fren Sistemleri	OTOMOTİV PARÇASI	365.18	21.55	-45%	26%	16.1	15%	0.3%	
BIENY	Bien Yapı Ürünleri	İNŞAAT MALZEMELERİ	105.21	10.48	1.40	2%	12.2	20%	0.1%	
BINPŞ	Bim Birlikçi Magazalar	PERAKENDE	19.60	23.13	0.97	37%	302.7	60%	3.5%	
BIOEN	Biotrend Çevre Ve Enerji Yatırımları	ELEKTRİK	10.09	27.53	5.62	67%	9.6	38%	0.1%	
BOBOT	Boğaziçi Beton Sanayi Ve Ticaret	ÇİMENTO	8.07	4.94	1.19	38%	10.5	30%	0.1%	
BRNSAN	Borusan Boru Sanayi	DEMİR, ÇELİK TEMEL	21.21	13.81	1.41	15%	66.2	17%	0.8%	
BRVAT	Borusan Yat. Paz.	HOLDING	33.76			556.38	9%	6.4	13%	0.8%
BTÇİM	BİM Çimento	ÇİMENTO	13.74	17.80	2.58	41%	25.2	37%	0.3%	
CAATE	Çağış Termal	ELEKTRİK	34.56	9.70	2.63	5%	15.4	42%	0.2%	
CCOLA	Coca Cola İçecek	BİRACILIK VE MESRUBAT	9.54	11.87	2.10	58%	191.9	25%	2.2%	
CİMSA	Cimsa	ÇİMENTO	10.95	9.07	1.50	20%	27.7	45%	0.3%	
CWENE	Cw Enerji Mühendislik	ELEKTRİK	68.06	11.46	2.32	11%	25.8	24%	0.3%	
DOAS	Doğuş Otomotiv	OTOMOTİV	3.48	2.51	0.38	54%	58.8	34%	0.7%	
DONOL	Doğan Holding	HOLDING	133.65	3.26	0.63	1%	39.0	36%	0.5%	
ECLIC	Eczacıbaşı İlaç	SAGLIK	12.44	43.55	5.39	11%	34.1	19%	0.4%	
ECZYT	Eczacıbaşı Yatırım	HOLDING	23.96			8%	23.3	22%	0.3%	
EGENE	Ege Endüstri	OTOMOTİV PARÇASI	55.16	38.98	9.75	25%	38.4	34%	0.4%	
EKGYO	Emlak G.M.Y.O.	GAYRİMENKUL YATIRIM ORT.	4.57			-10%	32.9	51%	0.4%	
ENERY	Enerya Enerji	ELEKTRİK	10.85	12.93	1.04	22%	24.0	27%	0.3%	
ENKSA	Enersisa Enerji	ELEKTRİK	16.39	4.93	0.67	10%	69.3	20%	0.8%	
ENKAI	Enka İnşaat	İNŞAAT, TAHAHÜT	13.40	8.79	1.78	10%	239.2	12%	2.8%	
ERGLG	Ereğli Demir Çelik	DEMİR, ÇELİK TEMEL	16.95	9.96	1.26	6%	161.8	48%	1.9%	
ELPWR	Europower Enerji Ve Otomasyon Teknolojileri	ELEKTRİK	31.22	14.67	3.35	20%	23.9	27%	0.3%	
EUREN	European Endüstri İnşaat	İNŞAAT MALZEMELERİ	11.25	17.63	2.77	27%	10.3	30%	0.1%	
FROTO	Ford Otosan	OTOMOTİV	7.09	10.19	0.99	95%	353.7	18%	4.1%	
GARAN	Garan Bankası	BANKACILIK	4.59			44%	431.3	14%	5.0%	
GESAN	Gırsım Elektrik Sanayi Taahhüt Ve Ticaret	ELEKTRİK	38.92	7.19	2.01	13%	24.8	28%	0.3%	
GUBRF	Gübre Fabrikaları	TARIM KİMYASALLARI	21.44	1.46	-5%	47%	47.0	22%	0.5%	
GWIND	Galata Wind Enerji	ELEKTRİK	19.35	12.00	8.89	17%	15.3	30%	0.2%	
HALKB	Halk Bankası	BANKACILIK	12.32			9%	131.5	9%	1.5%	
HEKTS	Hektaj	TARIM KİMYASALLARI	6.97			-17%	33.3	41%	0.4%	
IPEKE	İpek Doğal Enerji Kaynakları	ELEKTRİK	53.58	0.02	0.01	4%	9.6	36%	0.1%	
ISCTR	İş Bankası (Ç)	BANKACILIK	5.38			31%	394.7	31%	4.6%	
İSGYO	İş G.M.Y.O.	GAYRİMENKUL YATIRIM ORT.	5.91	23.19	14.65	11%	14.4	38%	0.2%	
İSMEN	İş Yatırım	ARACI KURUM	9.15	3.15	0.09	47%	50.7	28%	0.6%	
İZENR	İzdemir Enerji Elektrik Üretim	ELEKTRİK	26.02	10.73	2.07	8%	12.8	24%	0.1%	
KAYSE	Kayseri Şeker Fabrikası	GIDA	4.43	13.18	2.33	31%	18.7	20%	0.2%	
KCALR	Kocaeli Çelik	DEMİR, ÇELİK TEMEL	28.02	14.42	2.33	22%	33.2	24%	0.4%	
KCHOL	Koç Holding	HOLDING	8.67	9.68	1.80	21%	545.5	22%	6.3%	
KLSEK	Kaleseramik Çanak Çamaşır Makinesi	SERAMİK	80.23	90.63	2.45	7%	23.7	21%	0.3%	
KONTR	Kontrolmatik Teknoloji	ELEKTRİK	61.21	86.73	10.16	26%	36.6	39%	0.4%	
KONYA	Konya Çimento	ÇİMENTO	58.66	61.31	9.04	55%	40.1	15%	0.5%	
KOZAA	Koza Anadolu Metal	MALZEMELER	54.31	4.03	1.16	4%	19.7	44%	0.2%	
KOZAL	Koza Altın İşletmeleri	MADENÇİLİK	165.61	23.05	7.16	2%	67.3	29%	0.8%	
KRMDM	Kardemir (D)	DEMİR, ÇELİK TEMEL	20.10	12.90	0.80	7%	21.8	89%	0.3%	
MAVİ	Mavi Giyim	TEKSTİL, ENTEGRE	21.38	7.32	1.35	39%	38.1	73%	0.4%	
MGRÖS	Migros	PERAKENDE	11.73	31.17	0.47	37%	90.0	51%	1.0%	
MIATK	Mia Teknoloji	TEKNOLOJİ	24.44	19.18	13.23	76%	26.8	57%	0.3%	
ODAS	Odış Elektrik	ELEKTRİK	2.83	4.51	1.44	47%	11.2	73%	0.1%	
OTİKAR	Otokar	OTOMOTİV	30.70	42.64	2.95	47%	68.5	27%	0.8%	
OYAKC	Oyak Çimento Fabrikaları	ÇİMENTO	8.48	7.51	2.14	46%	72.2	24%	0.8%	
PETKM	Petkim	PETROL VE PETROL ÜRÜNLERİ	4.60			33%	53.2	47%	0.6%	
PGSUS	Pegasus Hava Taahhütlü	HAVA YOLLARI VE HİZMETLERİ	5.83	9.04	2.47	47%	105.0	43%	1.2%	
QUAGR	Qua Granit Hayat Yapı	İNŞAAT MALZEMELERİ	20.77	6.90	1.52	8%	8.7	32%	0.1%	
REEDR	Reeder Teknoloji	TEKNOLOJİ	43.71	34.08	14.39	34%	38.0	23%	0.4%	
SAHOL	Sabancı Holding	HOLDING	15.28	16.92	12.44	7%	189.8	51%	2.2%	
SASA	Sasa	ENDÜSTRİYEL TEKSTİL	9.57	31.91	7.05	53%	232.3	24%	2.7%	
SAVAS	Say Yenilenebilir Enerji	ELEKTRİK	39.86	24.94	5.10	28%	4.8	55%	0.1%	
SDTRT	Sdt Uzay Ve Savunma Teknolojileri	TEKNOLOJİ	47.77	41.48	12.96	36%	15.4	21%	0.2%	
SİSE	Şişe Cam	CAM	10.18	12.85	1.36	12%	144.1	49%	1.7%	
SKBNK	Şekerbank	BANKACILIK	3.30			38%	8.4	48%	0.1%	
SMRTG	Smart Güneş Enerjisi Teknolojileri	ELEKTRİK	29.16	22.83	4.06	77%	29.8	25%	0.3%	
SOKM	Şok Marketler Ticaret	PERAKENDE	10.50	15.94	0.27	27%	35.6	51%	0.4%	
TABGD	Tab Gıda Sanayi	GIDA	34.36	10.87	2.34	21%	49.0	20%	0.6%	
TAVHL	Tav Havalimanları	HAVA YOLLARI VE HİZMETLERİ	9.69	10.41	3.19	23%	84.8	48%	1.0%	
TCCELL	Türkcell	İLETİŞİM	13.61	5.05	2.36	19%	210.3	54%	2.4%	
THYAO	THY Hava Yolları	HAVA YOLLARI VE HİZMETLERİ	2.52	5.60	1.17	47%	417.5	50%	4.8%	
TKFEN	Tekfen Holding	HOLDING	9.64	6.79	1.04	60%	146.0	24%	1.7%	
TOASO	Tofaş Otomobil Fab.	OTOMOTİV	9.64	6.79	1.04	60%	146.0	24%	1.7%	
TSKB	T.S.K.B.	BANKACILIK	4.06			40%	30.7	39%	0.4%	
TKOM	Türk Telekom	İLETİŞİM	9.86	6.10	2.08	27%	160.0	13%	1.9%	
TRAK	Türk Traktör	OTOMOTİV	9.86	6.31	1.46	99%	91.1	24%	1.1%	
TUKAS	Tukay	GIDA	9.30	6.61	1.78	29%	10.8	33%	0.1%	
TUPRS	Tupras	PETROL VE PETROL ÜRÜNLERİ	6.07	3.04	0.37	39%	310.0	49%	3.6%	
TURSG	Turkiye Sigorta	SİGORTA	10.15			73%	92.8	18%	1.1%	
ULKER	Ülker	GIDA	16.65	6.95	1.32	26%	55.3	39%	0.6%	
VAKBN	T. Vakıflar Bankası	BANKACILIK	7.17			21%	233.2	6%	2.7%	
VESBE	Vestel Beyaz Eya	DAYANIKLI TÜKETİM	7.94	4.48	0.67	29%	33.2	19%	0.4%	
VESTL	Vestel	DAYANIKLI TÜKETİM	18.89	5.38	0.50	7%	27.4	45%	0.3%	
YEOTK	Yeo Teknoloji Enerji Ve Endüstri	ELEKTRİK	38.35	14.94	2.66	58%	16.3	36%	0.2%	
YKBNK	Yapı Ve Kredi Bankası	BANKACILIK	4.27			41%	280.3	39%	3.3%	
YLLGD	Yayla Agro Gıda	GIDA	24.52	11.23	1.37	11%	12.6	31%	0.1%	
ZOREN	Zorlu Enerji	ELEKTRİK	2.40	10.25	2.43	41%	26.3	36%	0.3%	

En düşük F/K	Şirket
2.40	ZOREN

En düşük FD/FAVÖK	Şirket
0.02	İPEKE

En düşük FD/SATIŞLAR	Şirket
0.01	İPEKE

En düşük özkaynak karlılığı	Şirket
-45%	BFREN

En düşük piyasa değeri	Şirket
4.8	SAVAS

En düşük halka açıklık oranı	Şirket
6%	VAKBN

En düşük BIST 100 payı	Şirket
0.1%	SAVAS

En yüksek F/K	Şirket
165.61	KOZAL

En yüksek FD/FAVÖK	Şirket
852.13	ALARK

En yüksek FD/SATIŞLAR	Şirket
556.38	BRVAT

En yüksek özkaynak karlılığı	Şirket
99%	TRAK

En yüksek piyasa değeri	Şirket
545.5	KCHOL

En yüksek halka açıklık oranı	Şirket
89%	KRMDM

En yüksek BIST 100 payı	Şirket
6.3%	KCHOL

Kaynak: Deniz Yatırım Strateji ve Araştırma Bölümü Hesaplamaları, Rasyolar
F/K, FD/FAVÖK ve FD/SATIŞLAR rasyoları son 4 pyre verilmiştir.

Deniz Yatırım model portföyü

Deniz Yatırım Model Portföyü					
Hisse	Portföye giriş tarihi	Hedef fiyat	Potansiyel	Nominal getiri (Portföye girişten itibaren)	BIST-100'e rölatif getiri (Portföye girişten itibaren)
SISE	04.09.2020	76.98	64%	714%	-12%
TAVHL	10.05.2021	167.60	-28%	877%	41%
TUPRS	21.03.2022	240.00	49%	567%	44%
FROTO	07.09.2022	1880.00	87%	235%	13%
KONTR	07.09.2022	330.00	80%	310%	38%
ALARK	13.09.2022	173.33	54%	108%	-26%
HTTBT	03.11.2022	108.80	72%	180%	14%
KAREL	30.11.2022	21.00	37%	43%	-29%
PGSUS	27.12.2022	228.74	9%	103%	10%
AKGRT	16.01.2023	9.80	26%	127%	15%
BIMAS	16.01.2023	618.80	24%	304%	105%
CCOLA	16.01.2023	1097.80	46%	315%	110%
SAHOL	12.05.2023	138.00	53%	117%	5%
CIMSA	21.06.2023	51.30	75%	85%	-3%
YKBANK	21.08.2023	45.40	37%	122%	68%

Yıl	Nominal getiri	BIST-100 Endeksi'ne göre rölatif getiri	BIST-100 Getiri Endeksi'ne göre rölatif getiri
2019	56%	27%	25%
2020	50%	16%	15%
2021	43%	13%	10%
2022	205%	3%	0%
2023	52%	12%	9%
12A	104%	14%	11%
YBB	38%	3%	1%
2019'dan bugüne	2045%	95%	66%

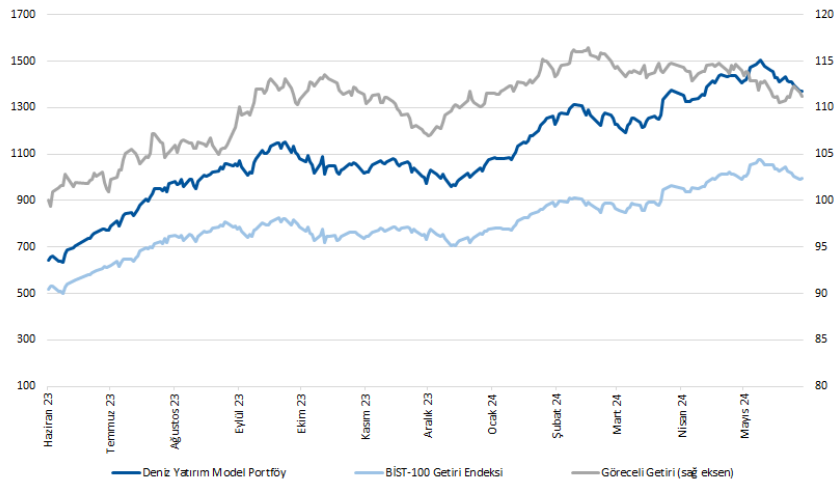

Kaynak: Deniz Yatırım Strateji ve Araştırma Bölümü hesaplamaları, Rasyonet

Deniz Yatırım Model Portföyü

Deniz Yatırım Model Portföyü, Deniz Yatırım Strateji ve Araştırma Bölümü tarafından, temel analiz kriterlerine göre hazırlanmış, orta-uzun vadeli hisse senedi tavsiye listesidir. Alınan pozisyonlar sadece uzun yönlüdür (long only). Herhangi bir rakamsal/yüzdese getiri hedefi söz konusu değildir. Herhangi bir şirket sayısı sınırı söz konusu değildir. Herhangi bir sıklıkta/takvim dahilinde değişiklik yapma zorunluluğu söz konusu değildir. Strateji ve Araştırma Bölümü analistleri portföyü takvim yılı içerisinde piyasa koşulları izin vermez ise değiştirmeme hakkına sahiptirler. Portföy içerisinde yer alan şirketler için temel analiz açısından getiri potansiyeli kalmamış dahi olsa da (değerleme olarak) şirket markasına olan geçmiş ve gelecek dönem güveni ile liste içerisinde kalmaya devam edebilirler. Portföyde yer alan şirketler için AL tavsiyesi bulunması zorunluluğu söz konusu değildir. Bölüm analistleri, TUT ve/veya Gözden Geçiriliyor önerileri ile de liste içerisinde şirket tercihinde bulunabilirler.

Deniz Yatırım model portföy | sektörel ve endeks dağılımları

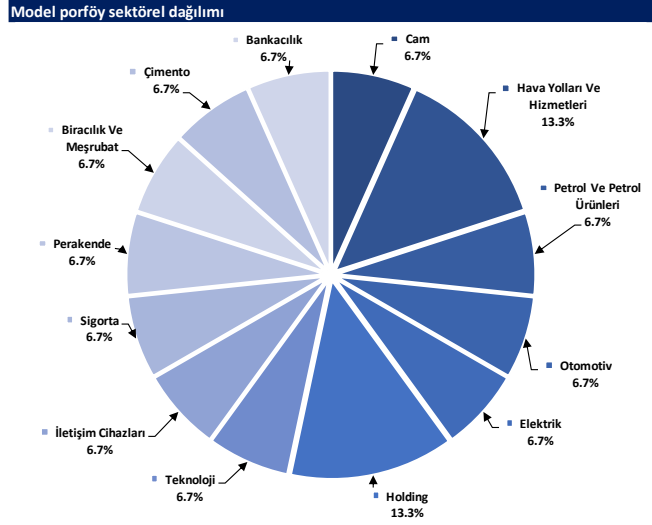

Kaynak: Deniz Yatırım Strateji ve Araştırma Bölümü hesaplamaları

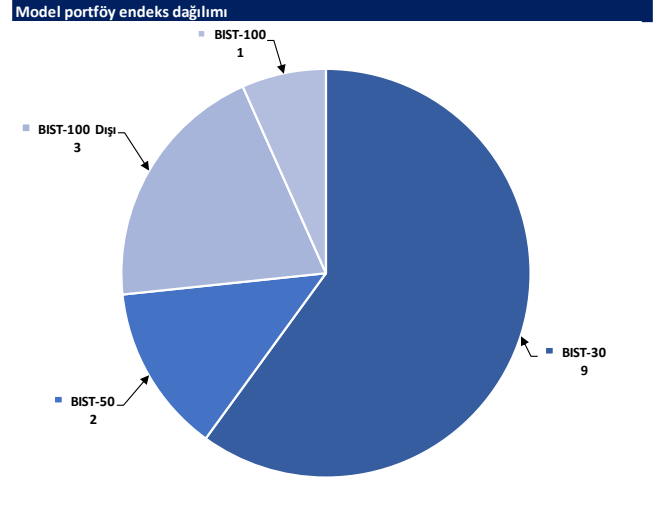

Kaynak: Deniz Yatırım Strateji ve Araştırma Bölümü hesaplamaları

Değerlemeler

	Piyasa Değeri (mn TL)	Piyasa Değeri (mn USD)	BIST 30 Endeksi'ndeki Payı	BIST 100 Endeksi'ndeki Payı	Nominal Hisse Performansı - YBB	Relatif Hisse Performansı - YBB	Hedef Fiyat (TL)	Tavsiye	Kapanış Fiyatı	Yükseliş / Düşüş Potansiyeli	
Finansallar											
Ağesa Hayat Emeklilik	19,818	613	---	---	84%	37%	68.33	TUT	110.10	-37.9%	
Akbank	315,120	9,752	8.2%	5.9%	73%	29%	77.40	AL	60.60	27.7%	
Aksigorta	12,509	387	---	---	48%	10%	9.80	AL	7.76	26.3%	
Anadolu Hayat Emeklilik	49,407	1,529	---	---	217%	136%	74.00	G.G.	114.90	-35.6%	
Anadolu Sigorta	54,350	1,682	---	---	81%	34%	100.00	TUT	108.70	-8.0%	
Garanti Bank	431,340	13,349	3.0%	2.1%	84%	37%	90.38	AL	102.70	-12.0%	
Halkbank	131,481	4,069	---	---	53%	14%	20.80	TUT	18.30	13.7%	
İş Bankası	394,750	12,217	6.1%	4.3%	73%	29%	18.30	AL	15.79	15.9%	
İş Yatırım	50,700	1,569	---	---	8%	-19%	50.00	AL	33.80	47.9%	
TSKB	30,744	951	---	---	0.4%	68%	14.50	AL	10.98	32.1%	
Türkiye Sigorta	92,806	2,872	---	---	0.6%	97%	54.40	TUT	79.90	-31.9%	
Vakıf Bank	233,421	7,224	---	---	0.5%	83%	27.00	AL	23.54	14.7%	
Yapı Kredi Bank	280,273	8,674	5.4%	3.8%	77%	32%	45.40	AL	33.18	36.8%	
Holdingler											
Alarko Holding	48,851	1,512	0.9%	0.7%	25%	-7%	173.33	AL	112.30	54.3%	
Doğan Holding	39,046	1,208	---	---	0.5%	35%	18.70	AL	14.92	25.3%	
Enka İnşaat	239,160	7,401	1.5%	1.1%	23%	-9%	52.75	AL	39.86	32.3%	
Koç Holding	545,472	16,881	6.0%	4.3%	58%	17%	334.00	AL	215.10	55.3%	
Sabancı Holding	189,769	5,873	4.9%	3.5%	54%	15%	138.00	AL	90.35	52.7%	
Şişecam	144,094	4,459	3.6%	2.6%	4%	-23%	76.98	AL	47.04	63.7%	
Tekfen Holding	18,271	565	---	---	0.3%	34%	47.30	TUT	49.38	-4.2%	
Petrol ve Gaz											
Aygaz	38,355	1,187	---	---	35%	0%	265.00	AL	174.50	51.9%	
Petkim	53,222	1,647	1.3%	0.9%	15%	-14%	22.00	TUT	21.00	4.8%	
Tupras	310,021	9,594	7.9%	5.6%	20%	-11%	240.00	AL	160.90	49.2%	
Enerji											
Aksa Enerji	55,798	1,727	---	---	0.4%	57%	17%	49.40	TUT	45.50	8.6%
Alfa Solar Enerji	25,907	802	---	---	0.2%	-16%	117.00	AL	70.40	66.2%	
Biotrend Enerji	9,570	296	---	---	0.1%	11%	31.80	AL	19.14	66.1%	
Galata Wind Enerji	15,260	472	---	---	0.2%	30%	42.00	AL	28.26	48.6%	
Enerjisa Enerji	69,329	2,146	---	---	0.5%	34%	98.80	AL	58.70	68.3%	
Demir Çelik											
Erdemir	161,770	5,006	4.0%	2.9%	14%	-15%	62.50	AL	46.22	35.2%	
Kardemir (D)	30,096	931	1.0%	0.7%	18%	-12%	39.00	AL	28.00	39.3%	
Kimya, Tarımsal İlaç ve Gübre											
Aksa Akelik	38,300	1,185	---	---	0.5%	21%	160.00	AL	118.30	35.2%	
Alkim Kimya	5,265	163	---	---	---	3%	53.00	AL	35.10	51.0%	
Hektaş	33,270	1,030	0.7%	0.5%	-35%	-51%	17.20	SAT	13.15	30.8%	
Kimteks Polüretan	13,261	410	---	---	---	-6%	95.95	AL	54.55	75.9%	
Otomotiv ve Otomotiv Yan Sanayi											
Doğuş Otomotiv	58,795	1,820	---	---	0.7%	16%	389.50	TUT	267.25	45.7%	
Ford Otosan	353,717	10,947	3.3%	2.4%	41%	5%	1880.00	AL	1008.00	86.5%	
Kordsa	17,216	533	---	---	---	14%	128.00	AL	88.50	44.6%	
Tofaş	146,000	4,518	1.8%	1.3%	50%	11%	448.80	AL	292.00	53.7%	
Türk Traktor	91,061	2,818	---	---	0.8%	37%	1423.20	AL	910.00	56.4%	
Otokar	68,460	2,119	---	---	0.7%	36%	583.30	TUT	570.50	2.2%	
Brisa	32,831	1,016	---	---	---	43%	131.91	AL	107.60	22.6%	
Sağlık											
Lokman Hekim	3,805	118	---	---	---	65%	76.91	G.G.	105.70	-27.2%	
Meditera Tıbbi Malzeme	3,687	114	---	---	---	11%	59.20	AL	30.98	91.1%	
M.P Sağlık	62,723	1,941	---	---	---	102%	398.00	AL	301.50	32.0%	
Gen İlaç ve Sağlık Ürünleri	18,795	582	---	---	---	34%	95.79	AL	62.65	52.9%	
Selçuk Ecza Deposu	30,553	946	---	---	---	-20%	79.55	AL	49.20	61.7%	
Perakende ve Toptan											
BİM	302,689	9,367	9.1%	6.5%	66%	23%	618.80	AL	498.50	24.1%	
Bizim Toptan	2,681	83	---	---	-10%	-33%	46.40	TUT	33.32	39.3%	
Mavi Giyim	38,137	1,180	---	---	1.0%	69%	112.27	AL	96.00	17.0%	
Migros	89,984	2,785	---	---	1.7%	51%	713.20	AL	497.00	43.5%	
Şok Marketler	35,597	1,102	---	---	0.7%	11%	112.10	AL	60.00	86.8%	
Gıda ve İçecek											
Coca Cola İçecek	191,923	5,940	---	---	1.8%	45%	1097.80	AL	754.50	45.5%	
Tat Gıda	3,310	102	---	---	---	-28%	43.60	TUT	24.34	79.1%	
Ülker Bisküvi	55,281	1,711	---	---	0.8%	83%	173.60	AL	149.70	16.0%	
Yayla Agro Gıda	12,565	389	---	---	0.1%	-9%	22.00	TUT	11.56	90.3%	
Büyük Şeffler Gıda	3,400	105	---	---	---	---	52.46	AL	31.78	65.1%	
Beyaz Eşya ve Mobilya											
Arçelik	113,184	3,503	---	---	0.6%	30%	203.00	TUT	167.50	21.2%	
Vestel Beyaz Eşya	33,152	1,026	---	---	0.2%	30%	29.00	AL	20.72	40.0%	
Vestel Elektronik	27,390	848	---	---	0.4%	77%	118.00	AL	81.65	44.5%	
Yataş	5,300	164	---	---	---	46%	46.30	AL	35.38	30.9%	
Telekom & Teknoloji & Yazılım											
Aztek Teknoloji	6,700	207	---	---	---	-33%	222.50	G.G.	67.00	232.1%	
Hibit Bilgisayar Hizmetleri	8,071	250	---	---	---	11%	108.80	AL	63.30	71.9%	
İndeks Bilgisayar	6,278	194	---	---	---	40%	13.50	AL	8.37	61.3%	
Karel Elektronik	12,362	383	---	---	---	32%	21.00	AL	15.34	36.9%	
Kontrolmatik Teknoloji	36,600	1,133	0.7%	0.5%	---	-16%	330.00	AL	183.00	80.3%	
Logo Yazılım	8,645	268	---	---	---	17%	107.40	TUT	82.45	30.3%	
Turkcell	210,320	6,509	6.0%	4.3%	70%	27%	148.80	AL	95.60	55.6%	
Türk Telekom	160,020	4,952	---	---	0.8%	88%	76.60	AL	45.72	67.5%	
Savunma											
Aselsan	259,920	8,044	3.5%	2.5%	27%	-6%	89.70	AL	57.00	57.4%	
Yapı Malzemeleri											
Akçınsa	34,888	770	---	---	0.2%	-5%	199.00	TUT	130.00	53.1%	
Çınsa	27,744	859	---	---	0.5%	3%	51.30	AL	29.34	74.8%	
Kalekim	10,920	338	---	---	---	10%	39.06	AL	23.60	65.5%	
Havacılık											
Pegasus	105,000	3,249	2.2%	1.6%	58%	17%	228.74	AL	210.00	8.9%	
TAV Havalimanları	84,754	2,623	---	---	1.5%	117%	167.60	G.G.	233.30	-28.2%	
Türk Hava Yolları	417,450	12,919	10.6%	7.6%	32%	-2%	380.00	AL	302.50	25.6%	
Kağıt ve Kağıt Ürünleri											
Europap Tezol Kağıt	7,748	240	---	---	---	-2%	31.30	AL	17.61	77.7%	
GYO'lar											
Emlak GYO	32,946	1,020	0.8%	0.6%	26%	-6%	12.50	AL	8.67	44.2%	
Ozak GYO	12,915	400	---	---	---	15%	14.00	AL	8.87	57.8%	
Toruşlar GYO	45,300	1,402	---	---	---	49%	50.00	AL	45.30	10.4%	
Kaynak: Deniz Yatırım Strateji ve Araştırma, Rasyonel											
			92.6%	84.5%							

Strateji ve Araştırma Bölümü kapsamındaki hisselerle ait öneri dağılımı

Araştırma öneri dağılımı

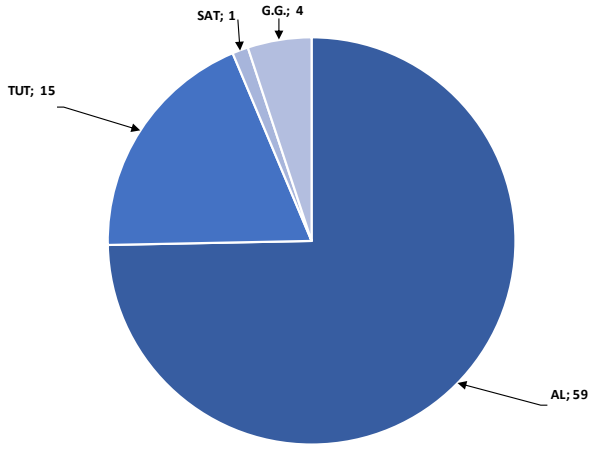

Kaynak: Deniz Yatırım Strateji ve Araştırma Bölümü

Araştırma kapsamı sektörel dağılımı

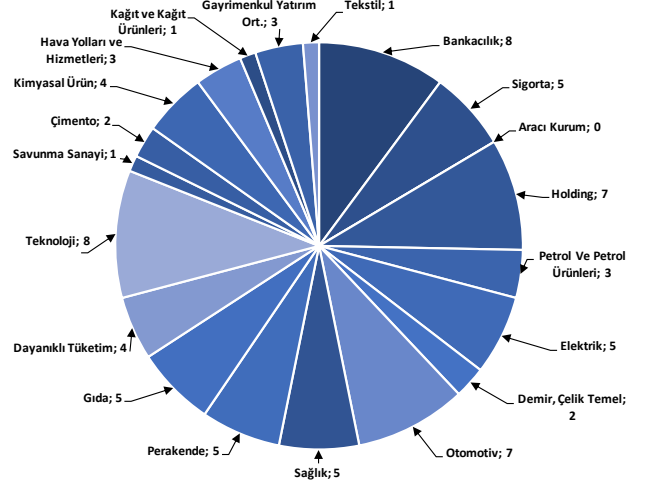

Kaynak: Deniz Yatırım Strateji ve Araştırma Bölümü

Haftalık takvim

Haftalık Takvim, 10 Haziran 2024 - 16 Haziran 2024						
Tarih	Gün	Saat	Ülke	Olay	Beklenti	Önceki
10 Haziran	Pazartesi	10:00	TR	İşsizlik Oranı	--	8.60%
		10:00	TR	Sanayi Üretimi (Aylık)	--	-0.30%
		10:00	TR	Sanayi Üretimi (Yıllık)	--	4.30%
		10:00	TR	Cari İşlemler Dengesi	-6.10b	-4.54b
		18:00	ABD	NY Fed 1 Yıllık Enflasyon Beklentileri	--	3.26%
11 Haziran	Salı	10:00	TR	Perakende Ticaret (Yıllık)	--	19.40%
12 Haziran	Çarşamba	15:30	ABD	TÜFE (Yıllık)	3.40%	3.40%
		15:30	ABD	TÜFE (Aylık)	0.10%	0.30%
		15:30	ABD	Çekirdek TÜFE (Yıllık)	3.50%	3.60%
		15:30	ABD	Çekirdek TÜFE (Aylık)	0.30%	0.30%
		15:30	ABD	TÜFE (Mevsim Etkisinden Arındırılmamış)	314.346	313.548
		15:30	ABD	TÜFE (Mevsim Etkisinden Arındırılmış)	--	317.622
		21:00	ABD	FOMC Oran Kararı (Üst Sınır)	5.50%	5.50%
		21:00	ABD	FOMC Oran Kararı (Alt Sınır)	5.25%	5.25%
		21:00	ABD	Rezerv Bakiye Faiz Oranı	--	5.40%
		21:00	ABD	Aylık Bütçe Dengesi	--	\$209.5b
13 Haziran	Perşembe	10:00	TR	Konut Satışları	--	75.6k
		10:00	TR	Konut Satışları (Yıllık)	--	-11.80%
		12:00	EUR	Sanayi Üretimi (Mevsimsellikten Arındırılmış) (Aylık)	0.30%	0.60%
		12:00	EUR	Sanayi Üretimi (Yıllık)	-1.70%	-1.00%
		14:30	TR	Yabancı Net Hisse Senedi Yatırımı	--	-\$529m
		15:30	ABD	İşsizlik Başvurusu Başvuruları	--	229k
		15:30	ABD	ÜFE (Aylık)	0.10%	0.50%
		15:30	ABD	Çekirdek ÜFE (Aylık)	0.30%	0.50%
		15:30	ABD	ÜFE (Yıllık)	--	2.20%
		15:30	ABD	Çekirdek ÜFE (Yıllık)	--	2.40%
14 Haziran	Cuma	10:00	TR	Beklenen Enflasyon (Gelecek 12 Ay)	--	33.21%
		12:00	EUR	Ticaret Dengesi (M.A.)	--	17.3b
		12:00	EUR	Ticaret Dengesi (Mevsimsellikten Arındırılmamış)	--	24.1b
		15:30	ABD	İthalat Fiyat Endeksi (Aylık)	0.10%	0.90%
		15:30	ABD	İthalat Fiyat Endeksi (Yıllık)	--	1.10%
		15:30	ABD	İhracat Fiyat Endeksi (Aylık)	0.20%	0.50%
		15:30	ABD	İhracat Fiyat Endeksi (Yıllık)	--	-1.00%
		17:00	ABD	Michigan Üni. Tüketici Hissiyatı	73	69.1
17:00	ABD	Michigan Üni. Tüketici Beklentileri	--	68.8		
15 - 16 Haziran	Haftasonu	-	-			

*(M.A.):Mevsimsellikten arındırılmış

Kaynak: Bloomberg, Deniz Yatırım Strateji ve Araştırma

1Ç24 Beklenen Finansal Açıklamalar

Tarih	Şirket
10 Mayıs	Bankaların konsolide olmayan sonuçları için son gün
20 Mayıs	Bankaların konsolide sonuçları için son gün
11 Haziran	Şirketlerin konsolide olmayan sonuçları için son gün
21 Haziran	Şirketlerin konsolide sonuçları için son gün

1Ç24 Beklenen Finansal Açıklamalar

Tarih	Şirket	Çeyrek	Konsensus Net Kar Beklentisi	Deniz Yatırım Net Kar Beklentisi
12 Haziran	KLKIM	1Ç24	-	-
13 Haziran	DOHOL	1Ç24	-	-
	ALARK	1Ç24	-	TRY 1.642 mln
Haziran ikinci hafta	KRDMD	1Ç24	TRY 887 mln	TRY 1.508 mln
	BIGCH	1Ç24	-	TRY 28 mln

Kaynak: Research Turkey, Deniz Yatırım Strateji ve Araştırma

Sayılar milyon TL ifade etmektedir.

Yasal Uyarı

Bu rapor/e-posta içerisinde yer alan değerlendirmeler Deniz Yatırım Menkul Kıymetler A.Ş. tarafından, güvenilir olduğuna inanılan kaynaklardan elde edilen bilgi ve veriler kullanılarak genel nitelikte hazırlanmıştır. Raporunda yer alan ifadeler, mali durumunuz ile risk ve getiri tercihlerinize uygun olmayabilir ve hiçbir şekilde alış veya satış yapılması yönünde yönlendirme olarak değerlendirilmemelidir. Deniz Yatırım, bu bilgilerin doğru, eksiksiz ve değişmez olduğunu garanti etmemektedir. Bu sebeple, okuyucuların, bu raporlardan elde edilen bilgilere dayanarak hareket etmeden önce, bilgilerin doğruluğunu teyit etmeleri önerilir ve bu bilgilere dayanarak aldıkları kararlarda sorumluluk okuyucuların kendilerine aittir. Bilgilerin eksikliği ve yanlışlığından Deniz Yatırım hiçbir şekilde sorumlu tutulamaz. Ayrıca, Deniz Yatırım ve DenizBank Finansal Hizmetler Grubu çalışanları ve danışmanlarının, herhangi bir şekilde bu rapor/e-posta içerisinde yer alan bilgiler dolayısıyla ortaya çıkabilecek, doğrudan veya dolaylı zararlarla ilgili herhangi bir sorumluluğu yoktur. Burada yer alan bilgiler sermaye piyasası aracına yönelik bir yatırım tavsiyesi, alım-satım önerisi ya da getiri vaadi değildir ve yatırım danışmanlığı kapsamında yer almamaktadır. Yatırım Danışmanlığı hizmeti; yetkili kuruluşlar tarafından imzalanacak yatırım danışmanlığı sözleşmesi çerçevesinde kişilerin risk ve getiri tercihleri dikkate alınarak kişiye özel sunulmaktadır. Buradaki içeriğin hiçbir bölümü Deniz Yatırım Menkul Kıymetler A.Ş.'nin yazılı izni olmadan çoğaltılamaz, hiçbir şekilde ortamda yayımlanamaz, alıntı yapılamaz ve kullanılamaz. Sadece burada yer alan bilgilere dayanarak yatırım kararı verilmesi beklentilerinize uygun sonuçlar doğurmayabilir.

© DENİZ INVEST 2024

Derecelendirme

Deniz Yatırım Analistleri, her hisse senedi için bir veya birden fazla değerlendirme yöntemi kullanarak 12 aylık hedef değerler (fiyatlar) ve buna bağlı olarak potansiyel getirileri hesaplamaktadır. 12 ay derecelendirme sistemimiz; AL, TUT ve SAT olmak üzere 3 farklı genel yatırım tavsiyesi içerir.

AL: Hisse senedinin gelecek 12 ay toplam potansiyel getirisinin **en az %20 ve üzerinde** oluşması şeklindeki değerlendirme ifade etmektedir.

TUT: Hisse senedinin gelecek 12 ay toplam potansiyel getirisinin **%0-20 aralığında** oluşması şeklindeki değerlendirme ifade etmektedir.

SAT: Hisse senedinin gelecek 12 ay toplam potansiyel getirisinin **%0'dan daha düşük** seviyelerde oluşması şeklindeki değerlendirme ifade etmektedir.

Derecelendirme	Potansiyel Getiri (PG), 12-ay
AL	≥%20
TUT	%0-20
SAT	≤%0

Kaynak: Deniz Yatırım

Deniz Yatırım Analistleri hisse senetlerini potansiyel katalizörler, tetikleyici gelişmeler, riskler ile piyasa, sektör ve rakip firma gelişmeleri ışığında değerlendirmektedir. Analistlerimiz genel yatırım tavsiyesinin kamuoyuyla paylaşılmasını takip eden süreçte hisse senetlerini titizlikle yakından takip etmeye devam etmekte; ancak, hisse senedi fiyatındaki dalgalanmalardan ötürü değerler, derecelendirme sistemimizdeki sınırları aştığı takdirde, analistlerimiz hisse senedi hakkında sundukları tavsiyeyi değiştirmemeyi ve/veya Gözden Geçirme (GG) sürecine almayı tercih edebilirler.