

Hisse Senedi Piyasası

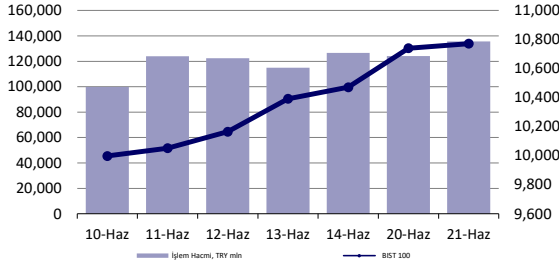

Endeksler, para piyasaları ve emtia

	Kapanış	Önceki	1 Gün	1 Ay	Yıl Baş.
BIST100	10,771	10,740	0.3%	-0.2%	44.2%
İşlem Hacmi, TL mln	135,571	124,107	9.2%	-23.7%	46.3%
Türkiye 2032 (13.10.2032)	24.84%	24.84%	0 bps	49 bps	239 bps
Türkiye 2032	6.36%	6.37%	-1 bps	-11 bps	-24 bps
TCMB karışık fonlama mlyt	50.00%	50.00%	0 bps	0 bps	750 bps
USD/TRY	32.85	32.84	0.0%	2.1%	11.2%
EUR/TRY	35.16	35.22	-0.2%	0.8%	8.0%
Sepet (50/50)	34.00	34.03	-0.1%	1.4%	9.6%
DOW	39,150	39,135	0.0%	0.2%	3.9%
S&P500	5,465	5,473	-0.2%	3.7%	14.6%
FTSE	8,238	8,272	-0.4%	-1.2%	6.5%
MSCI EM	1,087	1,096	-0.8%	-0.4%	6.2%
MSCI EE	45.75	46.13	-0.8%	-4.8%	2.1%
Shanghai SE Comp	2,998	3,005	-0.2%	-3.8%	0.8%
Nikkei	38,596	38,633	-0.1%	-1.3%	15.3%
Petrol (Brent)	85.17	85.24	-0.1%	11.8%	11.8%
Altın	2,322	2,360	-1.6%	-0.3%	12.6%

En Çok Yükselen & Düşenler (BIST 100)

	Hisse Kodu	Son Kapanış	Gün Değ.	Hacim, TRY bin
En çok yükselenler				
Astor Enerji	ASTOR	103.00	8.4%	3,349,840
Cw Enerji Mühendislik	CWENE	223.90	8.0%	423,064
Enerya Enerji	ENERY	196.10	7.6%	438,164
Alfa Solar Enerji	ALFAS	71.25	6.7%	444,585
Mia Teknoloji	MIATK	62.00	6.6%	1,233,205
Odaş Elektrik	ODAS	9.05	6.0%	1,540,155
En çok düşenler				
Çan2 Termik	CANTE	15.60	-8.5%	3,182,659
Coca Cola İçecek	CCOLA	794.00	-3.2%	456,246
Gübre Fabrikaları	GUBRF	143.40	-3.0%	435,462
Türk Telekom	TTKOM	50.10	-2.8%	740,118
Anadolu Sigorta	ANSGR	104.90	-2.8%	282,344
Ereğli Demir Çelik	EREGL	52.55	-2.4%	5,062,200

5 Yıllık Ülke Risk Primi (CDS) (baz puan)



günlük bülten

Piyasa yorumu:

Bu sabah karışık açılış ve sonrasında 10650 – 10900 arasında işlem aktivitesi bekliyoruz.

Cuma günü endeks +0.29% değişimle 10771,36 seviyesinde kapattı. İşlem hacmi yüksek seviyede gerçekleşti.

Günlük Bültenimizin ilerleyen sayfalarında detaylı şekilde görebileceğiniz Seçilmiş İndikatörler Puanlama Sistemimize göre bugün öne çıkan ilk 5 hisse senedi: **AKBNK, AKSA, ASELS, GWIND ve HALKB**. [İlgili sayfada sistemimizin metodolojisini ve uyarı notunu okumanızı önemle belirtmek isteriz.](#)

Önemli hatırlatma: Strateji ve Araştırma Bölümü olarak yaptığımız tüm kapsamlı analizlerimize denizyatirim.com adresi üzerinde yer alan Analiz-Araştırma Raporları sekmeleri üzerinden 7/24 geriye dönük değerlendirmemiz de dahil olmak üzere "Müşteri Girişi" yaparak ulaşabilirsiniz.

Bugünün haberleri:

Piyasa gelişmesi

■ **Demir Çelik Sektörü:** Türkiye'nin ham çelik üretiminde artış devam etti / sınırlı olumlu

■ **Ons Altın & Gümüş ETF İşlemleri:** Haftalık işlemler & beklentiler

Hisse senetleri

■ **BIOEN:** 1Ç24 Bilanço değerlendirmesi / sınırlı olumlu

■ **TEZOL:** 1Ç24 Bilanço değerlendirmesi / sınırlı olumlu

■ **AZTEK:** 1Ç24 Bilanço değerlendirmesi / olumsuz

■ **YATAS:** 1Ç24 Bilanço değerlendirmesi / olumsuz

■ **TAVHL:** Kuveyt Uluslararası Havalimanı Terminal 2 İşletme ve Bakım Hizmeti ihalesi / olumlu

Piyasalarda bugün

Küresel piyasalarda volatilité ve kazançların eş zamanlı devam ettiđi bir hafta geride kaldı. Global hisse senetleri %0.50 yükselişle üçüncü haftayı da olumlu tarafta tamamlarken, ABD hariç sepetteki yükseliş %0.29 ile çok daha sınırlı kaldı. Gelişmekte olan ülke varlıkları ise %0.93 primle kazançlarını gelişmiş ülke varlıkları gibi üçüncü haftada da devam ettirebildiler. Kısa hafta işlemlerinde MSCI TR endeksi %2.66, BIST 100 endeksi ise %2.87 yükseldi.

Türk hisse senetlerinde XBANK ağırlığı bir kez daha genel eğilimdeki etkisini hissettirirken, haftalık değişim %5.52 oldu. Bize göre tartışmasız bir şekilde önemli şirketlerde ciddi anlamda iskontoların oluştuđu XUSIN cephesinde ise prim %2.31'de, endeks paralelinde kaldı. Yerel varlıklarda liranın değer kaybı dördüncü haftaya taşınırken, benchmark 10y vadeli tahvilde son 3 haftadaki toplam değişim +116bp seviyesine taşındı. Enflasyonda en kötünün geride kaldığı matematiksel ve algısal anlamda düşünölen bu dönemde uzun vadeli tahvil faizlerindeki yükseliş anlamlandırmak kolay deđil. Yatırımcıların hali hazırda uzun vadeli TL cinsi kağıtlarda alıcı tarafta yer almama istekleri enflasyon görünümünde çok daha ikna edici bir tablonun oluşmasını bekledikleri şeklinde yorumlanabilir. "Durasyon riski" taşımak istenmemesi ana düşünce konumunda.

Fonlama tarafındaki gelişmelerde ise, Bayram tatili dönüşünde TCMB'nin likiditeyi yönetme çabası Cuma günü nispeten normalleşti. Net fonlama 52.8 milyar lira ile yeniden artıya dönerken, AOFM %50, BIST referans faizi ise %50.35 oldu. Böylece 12 Haziran'dan bu yana referans faiz ilk kez >%50 oldu. Öte yandan bankalarla yapılan swapların stok rakamı 9 milyar dolara geriledi. Söz konusu stok rakamının yakın zaman içerisinde sıfırlanmasını bekliyoruz.

Haftanın en önemli verisi, ABD'de Cuma günü açıklanacak olan PCE rakamları. Piyasa beklentileri, manşet ve çekirdekte rakamların gerileme göstermesi yönünde. İçeride ise Perşembe günü PPK toplantısını izleyeceğiz. Politika faizinde herhangi bir değişikliğe gidilmemesi şeklinde konsensüs bulunurken, bizim düşüncemiz de bu şekilde. Ancak, likidite ve parasal sıkılık başlıklarına TCMB'den atıf beklediğimizi ekleyelim. Bu sabah spot Asya ve vadeli endeksler negatif bir seyir içerisinde. Japonya'da paritenin 160.00 sınırına yakınsaması müdahale olasılığını yükseltmiş durumda. Fransa-Almanya 10y faiz spreadinin Cuma günü kapanışta 80bp ile 2012'den bu yana en yüksek seviyeye yükselmesi EURUSD paritesinin baskı altında kalmaya devam edeceğini düşündürüyor.

Piyasa gelişmesi

Demir Çelik Sektörü: Türkiye'nin ham çelik üretiminde artış devam etti / sınırlı olumlu

Dünya Çelik Birliđi (Worldsteel), Mayıs ayında küresel ham çelik üretiminin arttığını bildirdi; Türkiye'nin artışı diđer ülkeleri geride bıraktı.

Worldsteel tarafından açıklanan verilerine göre, küresel ham çelik üretimi Mayıs ayında geçen yılın aynı ayı ile karşılaştırıldığında %1,5 artışla 165,1 milyon ton oldu.

Dünyanın en büyük çelik üreticisi Çin'in ham çelik üretimi %2,7 artışla 92,9 milyon ton olarak gerçekleşti. Aynı ayda Hindistan'ın üretimi %3,5 artışla 12,2 milyon ton, Japonya'nın üretimi %6,3 düşüşle 7,2 milyon ton, ABD'nin üretimi %1,5 düşüşle 6,9 milyon ton, Rusya'nın üretimi %0,9 düşüşle 6,3 milyon ton, Güney Kore'nin üretimi %10,9 düşüşle 5,2 milyon ton ve Almanya'nın üretimi %1,9 düşüşle 3,2 milyon ton oldu.

Türkiye'nin üretimi ise %11,6 artışla 3,2 milyon ton seviyesinde gerçekleşti.

Böylece, çelik üretimi yılın ilk beş ayında her ay yıllık bazda artmış olurken, üretimde devam eden artış dolayısıyla söz konusu haberi sektör hisseleri açısından sınırlı olumlu olarak değerlendiriyoruz.

Haber için link | [Foreks](#)

Ons Altın & Gümüş ETF İşlemleri: Haftalık işlemler & beklentiler

Haftalık değişim/yorum: Hesaplamalarımıza göre, ETF'ler ons altında geride kalan hafta içerisinde -0.3 milyar dolar ile takip edilirken, gümüşte ise söz konusu rakam +/- 0.00 milyar dolar pozisyonlanma ile karşımıza çıktı. Haziran ayı işlemleri kısa ve uzun vade açısından sınırlı-olumlu bir tabloyu karşımıza çıkarıyor. Son 10 yıl ortalamasında %0.20, 5 yılda ise %0.57 ons altın değişimleri görüyoruz.

2024'e ait düşüncelerimize yönelik değerlendirmelerimizi 10 Ocak 2024 tarihinde yayımladığımız Strateji Raporumuz ile aşağıdaki şekilde belirtiyoruz:

2024 yılına ait ortalama fiyat beklentimizi \$2035 (2023 beklentimiz \$1945 ortalama, gerçekleşen \$1943 ortalama) seviyesinde belirliyoruz. Söz konusu yaklaşımımıza temel oluşturan gerekçelerimizde ise önemli bir değişiklik henüz bulunmuyor: i) global faiz hadlerindeki tepe noktaya gelindiğini ve faiz indirimlerinin tartışmaya açıldığını görüyoruz ii) ETF'lerin son 3 yılda 36 milyar dolar satış gerçekleştirmesi iii) riskli varlıklara yönelimin yılın ikinci yarısına sarkma ihtimaline karşı başta ons altın olmak üzere değerli metallerdeki yükseliş beklentimizi 2024 ve özellikle de 2025'te devreye almamız iv) Amerikan para politikasının kademeli gevşeme aşamasına girmek üzere olduğunu düşünmemiz gerekçe olarak gösterilebilir.

Kısa vadeli işlemlerde \$2200-2160/50 destek, \$2360-2420/50 ise direnç bölgesi olarak yakından izlenebilir. Uzun vade yatırımcılar açısından altın ve gümüş özelinde emtia piyasası pozitif düşüncelerimizi orta katsayı ile de olsa muhafaza ediyoruz.

Şirket haberleri

BIOEN: 1Ç24 Bilanço değerlendirmesi / sınırlı olumlu

Enflasyon muhasebesi uygulanmış verilere göre, Biotrend Enerji, 1Ç24 döneminde 603 milyon TL satış geliri, 139 milyon TL FAVÖK ve 558 milyon TL net kar açıkladı. Muhasebe değişikliği nedeniyle 1Ç24 finansallarında, parasal kazanç/kayıp kalemi altında 374 milyon TL'lik olumlu etki oluştu.

Üretim rakamlarındaki artışla elektrik fiyatlamalarındaki geri çekilmenin etkilerini sınırlı gördüğümüz 1Ç24 dönemi finansal sonuçlarında, satış gelir ve FAVÖK geçen yılın aynı dönemiyle oldukça paralel gerçekleşirken net kar tarafında artış gözlemlendi. Açıklanan finansal sonuçların hisse performansı üzerinde sınırlı olumlu bir etki yaratacağı düşüncesindeyiz.

BIOEN hissesinin son işlem gününde %2,5'lik ve haftalık bazda %12,7'lik yükseliş göstermiş olması kaynaklı; üretim ve elektrik fiyatlarının EPIAŞ'ta yayınlanıyor olması dolayısıyla beklentilerin satın alınması ihtimaline paralel, olası kar realizasyonu ihtimalinin göz önünde bulundurulması gerektiğini düşünüyoruz.

TEZOL: 1Ç24 Bilanço değerlendirmesi / sınırlı olumlu

Enflasyon muhasebesi uygulanmış verilere göre, Europap Tezol, 1Ç24 döneminde 938 milyon TL satış geliri, 133 milyon TL FAVÖK ve 38 milyon TL net kar açıkladı. Muhasebe değişikliği nedeniyle 1Ç24 finansallarında, parasal kazanç/kayıp kalemi altında 11 milyon TL'lik olumsuz etki oluştu.

Enflasyon muhasebesi etkilerini içeren 1Ç24 finansallarında, satış geliri azalış gösterirken FAVÖK'teki artışı ve net kar pozisyonuna geçilmesini önemli görüyoruz. Dolayısıyla açıklanan finansal sonuçların hisse performansı üzerinde sınırlı olumlu bir etki yaratacağı düşüncesindeyiz.

AZTEK: 1Ç24 Bilanço değerlendirmesi / olumsuz

Enflasyon muhasebesi uygulanmış verilere göre, Aztek, 1Ç24 döneminde 1.529 milyon TL satış geliri, 196 milyon TL FAVÖK ve 29 milyon TL net kar açıkladı. Muhasebe değişikliği nedeniyle 1Ç24 finansallarında, parasal kazanç/kayıp kalemi altında 114 milyon TL olumsuz etki oluştu.

Enflasyon muhasebesi etkilerini içeren 1Ç24 finansallarında, satış geliri, FAVÖK ve net kar rakamlarında azalış yaşandı. Açıklanan finansal sonuçların hisse performansı üzerinde olumsuz etki yaratacağı düşüncesindeyiz.

AZTEK hissesinin bir süredir baskılanıyor olması ve mevsimsellik etkisi ile en kötü çeyreğinin geride kalmış olmasının göz ardı edilmemesi gerektiğini düşünüyoruz

YATAS: 1Ç24 Bilanço değerlendirmesi / olumsuz

Enflasyon muhasebesi uygulanmış verilere göre, Yataş, 1Ç24 döneminde 3.368 milyon TL satış geliri, 367 milyon TL FAVÖK ve 72 milyon TL net kar açıkladı. Muhasebe değişikliği nedeniyle 1Ç24 finansallarında, parasal kazanç/kayıp kalemi altında 406 milyon TL'lik olumlu etki oluştu.

Enflasyon muhasebesi etkilerini içeren 1Ç24 finansallarında, satış geliri, FAVÖK ve net karda azalış yaşandı. Net borç pozisyonundaki artışı da göz önünde bulundurarak açıklanan finansal sonuçların hisse performansı üzerinde olumsuz bir etki yaratacağı düşüncesindeyiz.

TAVHL: Kuveyt Uluslararası Havalimanı Terminal 2 İşletme ve Bakım Hizmeti ihalesi / olumlu

Tav Havaimanları, Kuveyt Sivil Havacılık İdaresi tarafından düzenlenen, Kuveyt Uluslararası Havalimanı Terminal 2 işletme ve bakım hizmeti ihalesine 23 Haziran 2024 tarihinde teklif sunmuştur.

Düşüncemiz: Kuveyt Uluslararası Havalimanı (KWI) 2023 yılında %26'lık artışla 15.616.800 yolcuya hizmet vermiştir. Hizmet verilen yolcu sayısının 7.93 milyonu gelen, 7.98 milyonu ise giden yolcudan oluşmuştur. Bu rakam, TAV Havalimanlarının 2023 yılı yolcu sayısının %16'sına denk gelmektedir (2023 yılında 95.538.898 yolcuya hizmet vermiştir.). Ayrıca, TAV Havalimaları, aynı coğrafyada Medine Havalimanı işletmecisidir ve 2023 yılında Medine Havalimanı'nda 9.423.410 yolcuya hizmet vermiştir. Kısaca ilgili ihale haberini, Şirket finansallarına sağlayabileceği katkı dolayısıyla olumlu olarak okuyoruz. Ayrıca hatırlatmak isteriz ki, TAV Havalimanlarını 10 Mayıs 2021 tarihinden bu yana Model Portföyümüzde taşımaktayız. Hisse, portföyümüze eklediğimizden bu yana nominal %956, rölatif ise %43 pozitif performans sergilemiştir.

KAP haberleri

Kar Payı Ödemeleri												
Hisse Kodu	Özet Bilgi	Dağıtım Tarihi	Kapanış Fiyatı	Pay Başına Kar (Brüt TL)	Pay Başına Kar (Net TL)	Kar Payı Verimi	XU030 Ağırlık	XU030'a Yüzdesele Etkisi	XU030'a Puansal Etkisi	XU100 Ağırlık	XU100'e Yüzdesele Etkisi	XU100'e Puansal Etkisi
LIDER	Kar payı	24.06.2024	76.50	0.13	0.11	0.16%	Yok	Etkisi bulunmuyor	Etkisi bulunmuyor	Yok	Etkisi bulunmuyor	Etkisi bulunmuyor
PETUN	Kar payı	24.06.2024	92.90	2.24	2.02	2.41%	Yok	Etkisi bulunmuyor	Etkisi bulunmuyor	Yok	Etkisi bulunmuyor	Etkisi bulunmuyor

Kaynak: Deniz Yatırım Strateji ve Araştırma, Rasyonet, KAP

Genel Kurullar				
1.hafta				
03 Haziran 2024 Pazartesi	04 Haziran 2024 Salı	05 Haziran 2024 Çarşamba	06 Haziran 2024 Perşembe	07 Haziran 2024 Cuma
NATEN / 09:00	KARSN / 10:00	GEREL / 09:00	BARMA / 10:00	DOHOL / 09:30
ESEN / 10:00	BAKAB / 10:30	IMASM / 10:00	HALKB / 10:00	MTRYO / 10:00
KLKIM / 11:00	ARDYZ / 14:00	IZFAS / 10:00	TURSG / 10:00	HEDEF / 10:30
MAGEN / 11:00		KLNMA / 10:00	VAKBN / 10:00	MIATK / 10:30
GSDDE / 11:30		AKSEN / 10:30	POLTK / 11:00	MARTI / 10:30
TUKAS / 14:00		DOFER / 11:00	TERA / 11:00	ATLAS / 11:00
GSDHO / 15:00		EKSUN / 11:00	DITAS / 11:00	DENGE / 11:00
ADGYO / 16:00		KRONT / 11:00	KONKA / 11:00	INGRM / 11:00
		AKFYE / 11:00	UNLU / 14:00	ORCAV / 11:00
		EUYO / 12:00	EMKEL / 14:00	PAPIL / 11:00
		ETYAT / 13:00	CONSE / 14:00	VBTYZ / 14:00
		EUKYO / 14:00	EGSER / 15:00	
		TTKOM / 14:00		
		ADESE / 14:00		
		TNZTP / 15:00		
2.hafta				
10 Haziran 2024 Pazartesi	11 Haziran 2024 Salı	12 Haziran 2024 Çarşamba	13 Haziran 2024 Perşembe	14 Haziran 2024 Cuma
EKOS / 10:00	CATES / 10:00	BYDNR / 10:00	MNDRS / 10:00	ATAKP / 10:00
SKTAS / 10:30	IZMDC / 10:00	KAREL / 10:00	IEYHO / 10:00	DEVA / 10:00
BASGZ / 11:00	KNFRT / 11:00	CRDFA / 10:30	EUREN / 10:00	YEOTK / 10:00
GIPTA / 11:00	IZENR / 12:00	ALCTL / 11:00	VAKFN / 10:00	PRDGS / 11:00
KLSEK / 11:00	TDGYO / 13:00	AYDEM / 11:00	BIOEN / 10:30	PEKGY / 11:00
LOGO / 11:00	VKFYO / 14:00	LIDER / 11:00	TEZOL / 10:30	PSDTC / 11:00
PKART / 11:00		RALYH / 11:00	PENTA / 11:00	QUAGR / 11:00
ZRGYO / 14:00		SURGY / 13:00	MERIT / 11:00	YAPRK / 11:00
TRILC / 15:00		VKGYO / 14:00	HUNER / 11:00	BRKSN / 11:30
			GRTRK / 11:00	TABGD / 12:30
			PETKM / 14:00	EKIZ / 13:00
			HLGYO / 14:00	KMPUR / 14:00
			KGYO / 15:00	HURGZ / 14:00
				ASELS / 14:30
3.hafta				
17 Haziran 2024 Pazartesi	18 Haziran 2024 Salı	19 Haziran 2024 Çarşamba	20 Haziran 2024 Perşembe	21 Haziran 2024 Cuma
			IHLAS / 09:00	
			IHAAS / 11:00	
			IHGZT / 13:00	
4.hafta				
24 Haziran 2024 Pazartesi	25 Haziran 2024 Salı	26 Haziran 2024 Çarşamba	27 Haziran 2024 Perşembe	28 Haziran 2024 Cuma
OZSUB / 10:00	KUTPO / 09:00	FORMT / 09:30	AYES / 10:00	IHYAY / 09:00
SNICA / 14:00	AVGYO / 10:00	PASEU / 10:00	LILAK / 10:00	METRO / 10:00
	BERA / 10:00	DURDO / 10:00	KRPLS / 10:30	YGYO / 10:00
	CEMAS / 10:00	GZNM / 11:00	BIMAS / 11:00	DGNMO / 10:30
	SELVA / 10:00	ANGEN / 11:00	DIRIT / 11:00	ICUGS / 11:00
	KLSYN / 10:00	BVSAN / 13:00	PENGD / 11:00	OSTIM / 10:30
	INDES / 10:00	UZERB / 13:00	KLGYO / 11:00	GARFA / 10:30
	YKSLN / 10:30	ASGYO / 14:00	ALMAD / 11:00	BRMEN / 11:00
	CELHA / 11:00	CUSAN / 14:00	GRNYO / 11:00	IHLGM / 11:00
	GOZDE / 11:00	MOBTL / 14:00	KRSTL / 12:30	YESIL / 11:30
	YONGA / 11:30	PSGYO / 14:00	AYEN / 14:00	VANGD / 12:00
	AVTUR / 12:00	KUYAS / 14:00	LINK / 14:00	MEPET / 14:00
	KFEIN / 13:00	AHGAZ / 15:00	BALAT / 14:00	DMRGD / 14:30
	DGATE / 13:00		MAKIM / 14:00	IHEVA / 15:00
	ESCAR / 14:00		SUNTK / 14:00	
	TUREX / 14:00		YATAS / 14:00	
	PRKME / 14:00		KOPOL / 14:00	
	NIBAS / 14:00		MAKTK / 14:30	
	LRSHO / 14:00		ENERY / 15:00	
	DESPC / 14:30			
	FRIGO / 15:00			
	KAPLM / 15:00			

Kaynak: Deniz Yatırım Strateji ve Araştırma, KAP

Teknik yorum

BIST 100 endeksi

Cuma günü endeks +0.29% değişimle 10771,36 seviyesinde kapattı. İşlem hacmi yüksek seviyede gerçekleşti. Gün boyunca dar bantta işlem gören endeks kuvvetli kapanış gerçekleştirdi. 10800 – 11000 bandını kuvvetli direnç bandı olarak görmeye devam ediyoruz ve bu seviyede kısa vadeli pozisyonlarda kar realizasyonu değerlendirilebileceği düşüncesindeyiz. Kısa vadeli pozisyonlarda ilk destek 10620 ve kritik destek seviyesi 10500 olarak izliyoruz. 5 g Ort. 10508.01 22 g. Ort. 10499.04 seviyesindedir. Destek olarak 10500 ve 10620, direnç olarak 10800 ve 11000 takip ediyoruz. Bu sabah karışık açılış ve sonrasında 10650 – 10900 arasında işlem aktivitesi bekliyoruz.

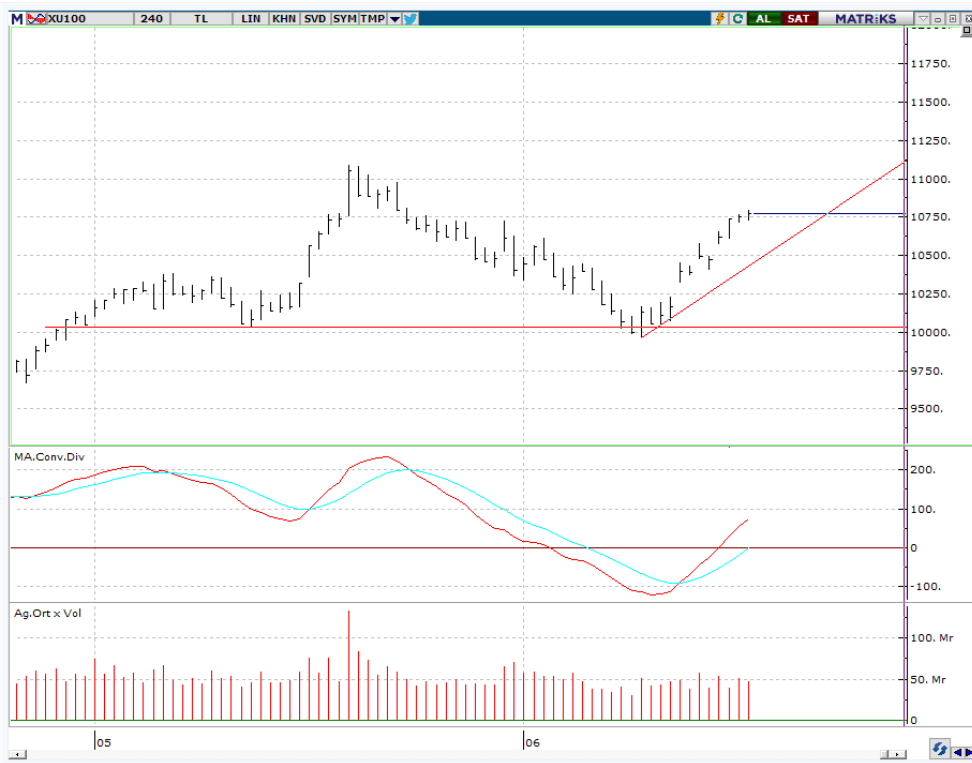

VIOP - X30Y vade teknik analiz

Cuma vadeli endeks günü +0.30% değişimle 11854,25 seviyesinde kapattı. İşlem hacmi yüksek seviyede gerçekleşti. Gün boyunca dar bantta işlem gören vadeli endeks kuvvetli kapanış gerçekleştirdi. Kısa vadeli pozisyonlarda ilk hedef / direnç 12000 olarak izliyoruz ve bu seviyenin bir kerede geçilemeyeceği düşüncesindeyiz. 5g. Ort. 11659,00 22 g. Ort. 11798,39 seviyesindedir. Destek olarak 11630 ve 11770, direnç olarak ise 12000 takip ediyoruz. Bu sabah karışık açılış ve sonrasında 11700 – 12000 arasında işlem aktivitesi bekliyoruz.

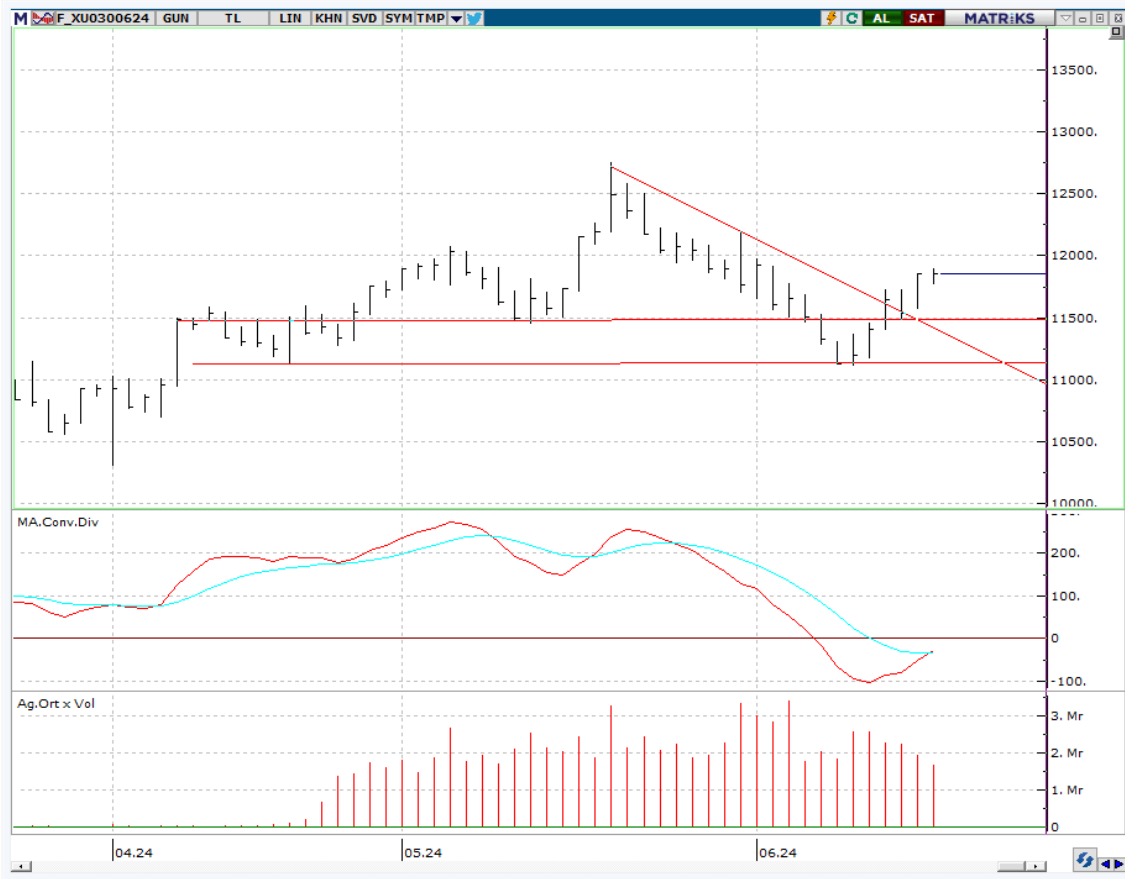

BIST 100 endeks ağırlıkları ve puan katkıları

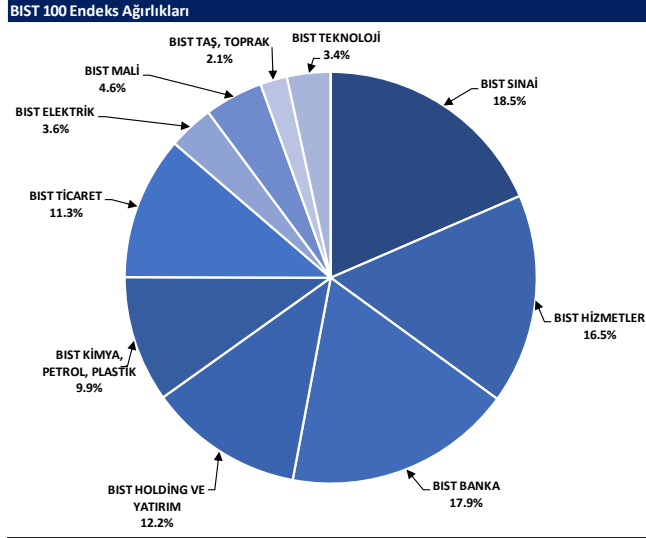

Kaynak: Deniz Yatırım Strateji ve Araştırma Bölümü hesaplamaları, Rasyonet

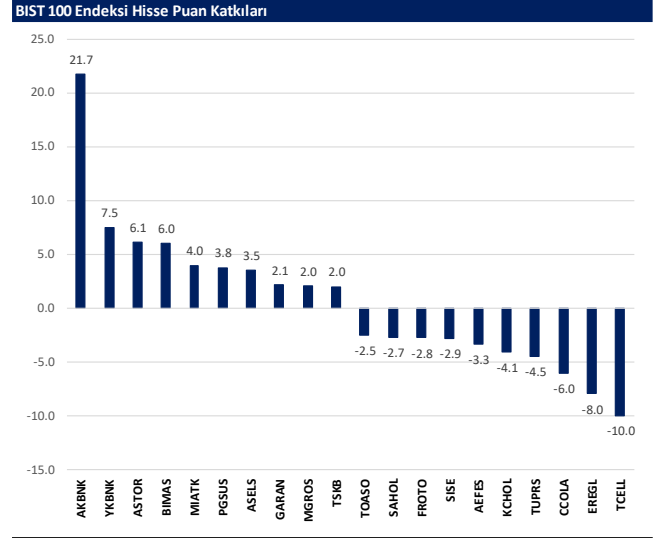

Kaynak: Deniz Yatırım Strateji ve Araştırma Bölümü hesaplamaları, Rasyonet

BIST endekslerine ait performanslar

BIST Endeksleri	Endeks Açıklaması	21.06.2024	20.06.2024	Günlük değişim	29.12.2023	Yıl başlangıcından değişim
XU100	BIST 100	10771	10740	0.3%	7470	44%
XU30	BIST 30	11750	11725	0.2%	8021	46%
XU50	BIST 50	9541	9511	0.3%	6572	45%
XBANK	BIST BANKA	15552	15272	1.8%	8717	78%
XUTUM	BIST TÜM	12240	12176	0.5%	8577	42%
XUMAL	BIST MALİ	12176	12059	1.0%	7888	54%
XG30S	BIST 30 AĞIRLIK SINIRLAMALI 10	12019	11993	0.2%	8193	47%
XI100S	BIST 100 AĞIRLIK SINIRLAMALI 10	10774	10742	0.3%	7472	44%
XBANA	BIST ANA	31063	30840	0.7%	23113	34%
XBLSM	BIST BİLİŞİM	5886	5795	1.6%	3706	59%
XELKT	BIST ELEKTRİK	577	566	1.9%	452	27%
XFINK	BIST FİN. KİR. FAKTORİNG	4411	4366	1.0%	3198	38%
XGIDA	BIST GIDA, İÇECEK	13013	13165	-1.2%	8837	47%
XGMYO	BIST GAYRİMENKUL Y.O.	2987	2941	1.6%	2449	22%
XHARZ	BIST HALKA ARZ	94073	91805	2.5%	79702	18%
XHOLD	BIST HOLDİNG VE YATIRIM	9626	9623	0.0%	6642	45%
XILTM	BIST İLETİŞİM	2554	2615	-2.3%	1391	84%
XINSA	BIST İNŞAAT	10026	10023	0.0%	8943	12%
XKAGT	BIST ORMAN, KAĞIT, BASIM	6167	6154	0.2%	5267	17%
XKMYA	BIST KİMYA, PETROL, PLASTİK	13096	13119	-0.2%	11439	14%
XKOBI	BIST KOBİ SANAYİ	26178	25554	2.4%	22204	18%
XKURY	BIST KURUMSAL YÖNETİM	8967	8972	-0.1%	6264	43%
XMADN	BIST MADENCİLİK	6494	6408	1.3%	5363	21%
XMANA	BIST METAL ANA	18398	18509	-0.6%	14626	24%
XMESY	BIST METAL EŞYA, MAKİNA	25289	25179	0.4%	18075	35%
XMSDA	BIST ADANA	84249	84571	-0.4%	66137	27%
XSANK	BIST ANKARA	18108	17859	1.4%	12998	39%
X SANT	BIST ANTALYA	11225	10845	3.5%	11026	2%
XSBAL	BIST BALIKESİR	10069	9909	1.6%	8036	25%
XSBR	BIST BURSA	20296	20224	0.4%	14349	41%
XSDNZ	BIST DENİZLİ	10494	10212	2.8%	6224	69%
XSGRT	BIST SİĞORTA	68506	68553	-0.1%	33697	103%
XSIST	BIST İSTANBUL	13585	13590	0.0%	9479	43%
XISIZM	BIST İZMİR	16236	16006	1.4%	13131	24%
XSKAY	BIST KAYSERİ	34331	34322	0.0%	28581	20%
XSKOC	BIST KOCAELİ	28037	28212	-0.6%	23577	19%
XSKON	BIST KONYA	10870	10818	0.5%	7870	38%
XSPOR	BIST SPOR	4760	4597	3.5%	3668	30%
XSTKR	BIST TEKİRDAĞ	43162	43435	-0.6%	39257	10%
XTAST	BIST TAŞ, TOPRAK	12239	12061	1.5%	10958	12%
XTCRT	BIST TİCARET	27562	27376	0.7%	16660	65%
XTEKS	BIST TEKSTİL, DERİ	4289	4304	-0.3%	2994	43%
XTM25	BIST TEMETTÜ 25	15261	15233	0.2%	9394	62%
XTMTU	BIST TEMETTÜ	11556	11530	0.2%	7491	54%
XTRZM	BIST TÜRİZM	1540	1502	2.5%	997	54%
XULM	BIST TÜM-100	35573	35124	1.3%	25772	38%
XULHİZ	BIST HİZMETLER	10266	10212	0.5%	6839	50%
XULSA	BIST ULAŞTIRMA	36483	36231	0.7%	24695	48%
XULSIN	BIST SINAI	14477	14483	0.0%	11532	26%
XULSRD	BIST SÜRDÜRÜLEBİLİRLİK	14813	14795	0.1%	9694	53%
XUTEK	BIST TEKNOLOJİ	14286	14084	1.4%	9541	50%
XYLDZ	BIST YILDIZ	11482	11423	0.5%	8042	43%
XYORT	BIST MENKUL KIY.M.Y.O.	4111	4102	0.2%	3385	21%
XYU30	BIST 100-30	19478	19382	0.5%	14042	39%
XI0XB	BIST BANKA DİŞİ LİKİT 10	12634	12654	-0.2%	9883	28%
XAKUR	BIST ARACI KURUMLAR	40897	40038	2.1%	36746	11%
XLBNK	BIST LİKİT BANKA	13846	13615	1.7%	7700	80%
XTKJS	BIST TEKNOLOJİ AĞIRLIK SINIRLAMALI	22333	22006	1.5%	14089	59%

Kaynak: Deniz Yatırım Strateji ve Araştırma, Rasyonet

Seçilmiş BIST Endekslerine Ait Günlük Performanslar

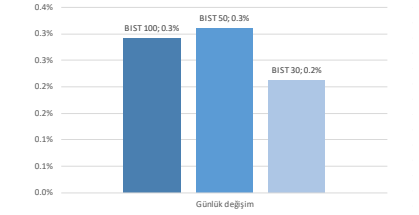

Kaynak: Deniz Yatırım Strateji ve Araştırma Bölümü hesaplamaları, Rasyonet

Seçilmiş BIST Endekslerine Ait Günlük Performanslar

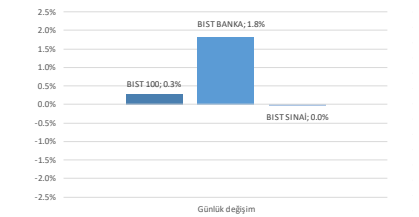

Kaynak: Deniz Yatırım Strateji ve Araştırma Bölümü hesaplamaları, Rasyonet

BIST 100

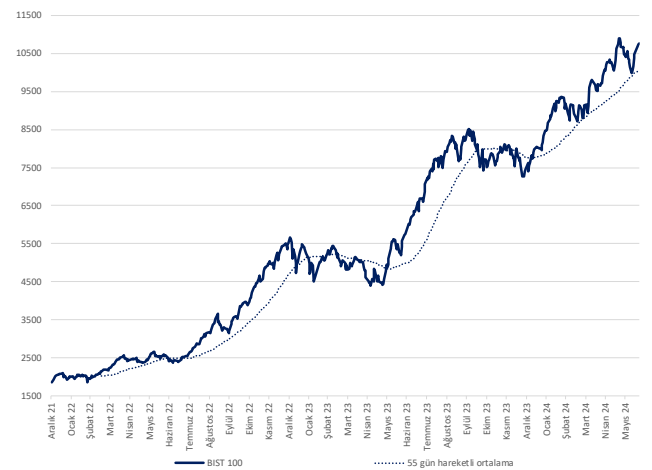

Kaynak: Deniz Yatırım Strateji ve Araştırma, Rasyonet

Endeks Performansları

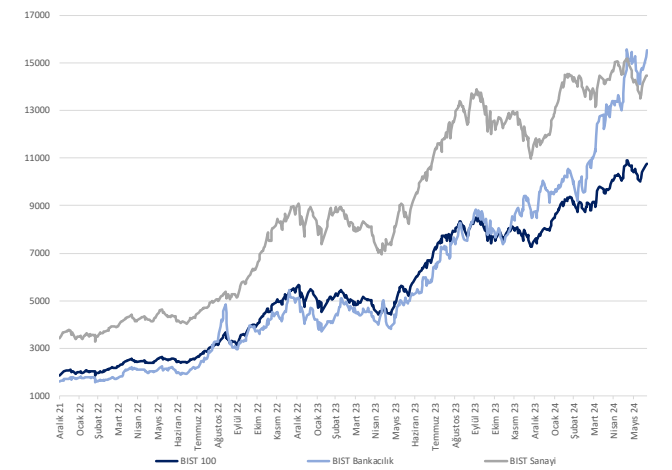

Kaynak: Deniz Yatırım Strateji ve Araştırma, Rasyonet

Günlük bazda seçilmiş indikatörler puanlama sistemi



DENİZ YATIRIM STRATEJİ & ARAŞTIRMA | BİST 100 ENDEKSİ GÜNLÜK BAZDA SEÇİLMİŞ İNDİKATÖRLER PUANLAMA SİSTEMİ

Hisse ismi	Son kapanış	Önceki gün kapanış	Değişim	İşlem Hacmi (milyon)	RSI	MACD	İşlem Hacmi > 3 gün ort.	RSI > 5 gün ort.	RSI < 70.0	RSI > 30.0	MACD > 3 gün ort.	MACD > 0	Son Kapanış > 3 gün ort.	Önceki Puan	Puan
AJBNK	65.00	63.80	3.45%	5,106.34	60.20	0.60								100.0	100.0
AKSA	126.40	122.20	3.44%	340.36	61.93	1.78								100.0	100.0
ASELS	61.50	60.70	1.32%	2,348.02	55.89	0.00								100.0	100.0
GWIND	30.26	29.78	1.61%	107.89	59.48	0.21								100.0	100.0
HALKB	19.78	19.78	0.00%	1,258.82	66.78	0.62								100.0	100.0
ISCTR	16.73	16.71	0.12%	6,048.20	67.10	0.57								100.0	100.0
KZCAR	55.20	55.25	-0.09%	780.74	64.22	1.10								100.0	100.0
MATK	62.00	58.15	6.62%	1,233.21	61.34	0.21								100.0	100.0
PETKM	22.08	21.98	0.45%	1,590.05	59.58	0.23								100.0	100.0
TSXB	12.34	11.84	4.22%	271.47	69.00	0.36								100.0	100.0
VAKBN	24.32	23.94	1.59%	1,027.56	66.00	0.92								100.0	100.0
YBNK	34.06	33.44	1.85%	4,926.69	57.18	0.23								100.0	100.0
ENERY	196.10	182.30	7.57%	4,836.16	71.36	1.69								91.0	91.0
GARAN	111.80	110.80	0.90%	2,453.30	72.65	4.62								91.0	91.0
PGSUS	238.00	233.20	2.06%	2,515.05	71.93	7.25								91.0	91.0
TABGD	195.10	186.20	4.78%	541.74	73.30	6.59								91.0	91.0
LUKER	168.40	170.20	-1.06%	1,112.41	71.06	9.33								91.0	91.0
AHGAS	15.17	14.35	5.71%	369.99	61.92	0.04								87.5	87.5
AFYGY	2.56	2.31	2.16%	131.01	52.97	0.00								87.5	87.5
ALFAS	71.25	66.80	6.66%	444.59	38.66	-4.59								87.5	87.5
ASTOR	103.00	95.00	8.42%	3,349.84	57.90	-1.53								87.5	87.5
BFREN	921.00	904.50	1.82%	95.31	53.14	-20.04								87.5	87.5
BORBT	28.66	28.30	1.27%	79.22	37.54	-1.54								87.5	87.5
CHSA	31.36	30.98	1.23%	158.86	50.20	-0.46								87.5	87.5
OWENE	223.90	207.30	8.01%	423.06	45.37	-12.88								87.5	87.5
ECCYT	240.80	234.80	2.56%	65.30	54.41	-2.80								87.5	87.5
EGEEN	13,420.00	13,400.00	0.15%	344.71	51.78	-415.22								87.5	87.5
EKOYO	9.23	9.16	0.76%	1,726.79	53.37	-0.10								87.5	87.5
EUPWR	112.20	107.20	4.66%	648.26	36.59	-8.09								87.5	87.5
EUREN	15.19	15.00	1.27%	110.36	55.66	-0.16								87.5	87.5
İPEKE	39.38	38.64	1.92%	173.26	52.10	-0.39								87.5	87.5
İSOYO	16.00	15.80	1.27%	132.24	49.68	-0.20								87.5	87.5
İZENR	24.24	24.40	-0.66%	98.24	49.35	-0.79								87.5	87.5
KCAER	57.50	54.95	4.64%	321.46	59.55	-0.30								87.5	87.5
KLSER	48.72	47.60	2.35%	84.83	42.07	-2.56								87.5	87.5
KODAL	22.16	21.68	2.21%	1,636.07	55.39	-0.15								87.5	87.5
ODAS	9.05	8.54	5.97%	1,540.15	56.47	-0.19								87.5	87.5
OYAKK	63.00	62.10	1.45%	321.06	57.42	-0.11								87.5	87.5
QUAGR	3.46	3.45	0.29%	102.39	39.30	-0.15								87.5	87.5
SAYAS	70.70	69.35	1.95%	130.79	51.96	-2.35								87.5	87.5
SKBNK	3.96	3.83	3.39%	439.93	54.41	-0.04								87.5	87.5
SMART	54.65	53.05	3.02%	265.70	56.89	-0.98								87.5	87.5
YILGD	12.18	12.18	0.00%	69.32	42.04	-0.36								87.5	87.5
ZOREN	5.62	5.51	2.00%	795.58	47.86	-0.16								87.5	87.5
GESAN	54.10	52.90	2.27%	393.67	26.86	-3.90								78.5	78.5
ALBRK	5.95	5.70	4.39%	152.55	61.36	0.07								75.0	75.0
DONDOL	16.89	16.36	3.24%	550.53	69.68	0.39								75.0	75.0
KROMO	30.88	30.30	1.91%	2,231.80	63.15	0.61								75.0	75.0
MGROS	533.00	527.00	1.14%	585.49	67.85	14.76								75.0	75.0
OTKAR	643.00	637.50	0.86%	153.07	65.95	16.91								75.0	75.0
TAVHL	252.25	250.25	0.80%	506.83	64.14	6.18								75.0	75.0
TKFEN	55.50	56.50	-1.77%	194.48	60.15	0.64								75.0	75.0
BİMAS	574.00	569.50	0.79%	2,163.64	76.96	27.45								66.0	66.0
BİDEN	22.74	22.26	2.22%	204.77	75.36	0.64								66.0	66.0
BİTCİM	158.80	158.50	0.19%	220.53	73.46	4.18								66.0	66.0
CCOLA	794.00	820.00	-3.17%	456.25	57.30	19.65								66.0	66.0
ENKAI	41.62	42.28	-1.56%	771.11	60.08	0.95								66.0	66.0
MAVI	119.50	118.80	0.59%	680.20	79.58	5.13								66.0	66.0
AGROT	17.14	17.33	-1.10%	1,054.84	31.72	-2.87								62.5	62.5
AKCHS	141.10	139.20	1.35%	131.01	57.89	2.49								62.5	62.5
ARCLK	173.60	175.00	-0.80%	336.19	46.30	-1.52								62.5	62.5
BERA	17.80	17.78	0.11%	148.59	48.96	-0.37								62.5	62.5
BIENY	36.38	36.08	0.83%	40.40	44.86	-1.45								62.5	62.5
BRSAN	499.50	489.75	1.99%	288.28	44.48	-20.54								62.5	62.5
BRYAT	2,411.00	2,395.00	0.67%	217.50	39.13	-142.12								62.5	62.5
ODAS	280.25	281.50	-0.44%	508.20	46.97	-5.79								62.5	62.5
ECLIC	53.65	53.95	-0.56%	94.85	54.19	-0.26								62.5	62.5
KAYSE	28.50	28.16	1.21%	47.01	46.34	-0.96								62.5	62.5
KCHOL	222.00	224.00	-0.89%	2,819.88	45.68	-3.61								62.5	62.5
KONYA	8,335.00	8,260.00	0.91%	141.52	38.94	-449.86								62.5	62.5
RESER	40.02	39.96	0.16%	590.90	49.59	-0.88								62.5	62.5
SALOH	95.30	96.00	-0.73%	1,630.23	50.06	-0.25								62.5	62.5
SASA	45.94	46.14	-0.43%	1,260.79	53.50	-0.04								62.5	62.5
THYAO	316.00	316.00	0.00%	9,608.67	56.41	-0.15								62.5	62.5
TUKAS	7.45	7.52	-0.93%	118.66	43.98	-0.14								62.5	62.5
TURPS	170.80	172.10	-0.76%	2,816.24	43.76	-4.63								62.5	62.5
TURSG	78.85	77.90	1.22%	208.87	63.52	2.52								62.5	62.5
VESSE	21.62	21.72	-0.46%	90.25	46.91	-0.24								62.5	62.5
VESTL	87.55	87.45	0.11%	374.71	49.93	-1.33								62.5	62.5
ANSGR	104.90	107.90	-2.78%	282.34	45.72	2.64								53.5	53.5
CANTE	15.60	17.05	-8.50%	3,182.66	33.15	-0.35								53.5	53.5
TECELL	101.00	103.30	-2.23%	2,092.78	63.62	3.88								53.5	53.5
ANKYE	23.70	29.00	-1.03%	338.89	60.48	0.45								50.0	50.0
EREGL	52.55	53.85	-2.41%	5,062.20	65.92	1.36								50.0	50.0
İSMEN	35.96	35.00	2.74%	158.54	47.30	-0.58								50.0	50.0
KONTR	177.80	175.40	1.37%	808.29	30.04	-12.65								50.0	50.0
TOASO	318.25	324.00	-1.77%	874.66	63.27	6.46								50.0	50.0
AFEF	221.30	226.10	-2.12%	559.54	63.78	8.37								41.0	41.0
SQNM	63.60	64.30	-1.09%	381.56	54.51	0.06								41.0	41.0
TTKOM	50.10	51.55	-2.81%	740.12	66.38	2.00								41.0	41.0
ENISA	63.55	64.15	-0.94%	282.33	53.50	-0.46								37.5	37.5
FROTO	1,083.00	1,095.00	-1.10%	942.27	49.14	-16.60								37.5	37.5
GUBRF	143.40	147.80	-2.98%	435.46	38.47	-3.82								37.5	37.5
HEKTS	13.18	13.48	-2.23%	423.74	30.45	-0.61								37.5	37.5
SDTR	270.00	273.00	-1.10%	116.29	38.10	-11.42								37.5	37.5
SISE	48.82	49.34	-1.05%	1,362.18	45.67	-0.65								37.5	37.5
YEDTK	183.80	182.50	0.71%	354.08	47.59	-6.24								37.5	37.5
AKSEN	43.88	43.90	-0.05%	246.37	49.39	1.05								28.5	28.5
TTTRK	949.00	967.50	-1.91%	164.01	47.25	-5.98								28.5	28.5
ALARK	104.50	106.10	-1.51%	712.60	29.36	-2.74								8.0	

Son 90 güne ait dip-zirve analizi



DENİZ YATIRIM STRATEJİ & ARAŞTIRMA | BIST 100 ENDEKSİ DİP-ZİRVE ANALİZİ

Hisse	Son kapanış	Önceki kapanış	Değişim %	Son 90 gün zirvesi	Son 90 gün dip	Zirveye uzaklık	Dibe uzaklık	Zirveye geçti mi?
AFFES	221.30	226.10	-2.1%	226.10	153.95	2%	39%	x
AGROT	17.14	17.32	-1.1%	44.84	15.65	162%	9%	x
AHGAZ	15.17	14.35	5.7%	16.51	12.30	9%	19%	x
AKBNK	66.00	63.80	3.4%	69.80	37.09	6%	44%	x
AKCNS	141.50	139.20	1.7%	179.69	129.70	27%	8%	x
AKFGY	2.36	2.31	2.2%	2.85	2.04	21%	14%	x
AKFEY	28.70	29.00	-1.0%	31.78	21.18	11%	26%	x
AKSA	126.40	122.20	3.4%	127.30	90.00	1%	29%	x
AKSEN	43.88	43.90	0.0%	48.14	32.96	10%	25%	x
ALARK	104.50	106.10	-1.5%	142.83	104.50	37%	-	x
ALBRK	5.95	5.70	4.4%	6.50	4.06	9%	32%	x
ALFAS	71.25	66.80	6.7%	119.30	66.80	67%	6%	x
ANSGR	104.90	107.90	-2.8%	118.30	65.25	13%	38%	x
ARCLK	173.60	175.00	-0.8%	195.00	145.00	12%	16%	x
ASELS	61.50	60.70	1.3%	66.50	51.25	8%	17%	x
ASTOR	103.00	95.00	8.4%	131.00	89.95	27%	13%	x
BERA	17.80	17.78	0.1%	21.50	13.25	21%	26%	x
BFREN	921.00	904.50	1.8%	1345.00	839.00	46%	9%	x
BIENY	36.38	36.08	0.8%	52.30	33.04	44%	9%	x
BIMAS	574.00	569.50	0.8%	574.00	346.50	-	40%	✓
BIOEN	22.74	22.18	2.5%	22.74	16.87	-	26%	✓
BOBET	28.66	28.30	1.2%	39.66	27.40	38%	4%	x
BRSAN	499.50	489.75	2.0%	745.50	466.50	49%	7%	x
BRYAT	2411.00	2395.00	0.7%	4438.76	2298.00	84%	5%	x
BTGIM	158.80	158.50	0.2%	158.80	111.00	-	30%	✓
CANTE	15.60	17.05	-8.5%	20.30	15.60	30%	-	x
CCOLA	794.00	820.00	-3.2%	820.00	549.47	3%	31%	x
CMSA	31.36	30.98	1.2%	37.63	28.65	20%	9%	x
CWENE	223.90	207.30	8.0%	362.00	202.20	62%	10%	x
DOAS	280.25	281.50	-0.4%	357.68	235.10	28%	16%	x
DOHOL	16.89	16.36	3.2%	16.89	12.44	-	26%	✓
ECLIC	53.65	53.95	-0.6%	59.48	44.40	11%	17%	x
ECZYT	240.80	234.80	2.6%	288.74	211.22	20%	12%	x
EGEEN	13420.00	13400.00	0.1%	17367.44	12155.00	29%	9%	x
EKGYO	9.23	9.16	0.8%	11.63	8.53	26%	8%	x
ENERY	196.10	182.30	7.6%	196.10	142.90	-	27%	✓
ENISA	63.55	64.15	-0.9%	69.90	53.37	10%	16%	x
ENKAI	41.62	42.28	-1.6%	42.28	32.34	2%	22%	x
EREGL	52.55	53.85	-2.4%	53.85	37.82	2%	28%	x
EUPWR	112.20	107.20	4.7%	200.20	105.40	78%	6%	x
EUREN	15.19	15.00	1.3%	21.32	13.53	40%	11%	x
FROTO	1083.00	1095.00	-1.1%	1222.00	887.32	13%	18%	x
GARAN	111.80	110.80	0.9%	111.80	56.43	13%	50%	✓
GESAN	54.10	52.90	2.3%	89.00	52.90	65%	2%	x
GUBRF	143.40	147.80	-3.0%	211.30	140.80	47%	2%	x
GWIND	30.26	29.78	1.6%	31.04	23.34	3%	23%	x
HALKB	19.78	19.78	0.0%	19.78	12.99	-	34%	✓
HEKTS	13.18	13.48	-2.2%	22.24	13.06	69%	1%	x
IPEKE	39.38	38.64	1.9%	44.80	35.78	14%	9%	x
ISCTR	16.73	16.71	0.1%	16.73	9.57	-	43%	✓
ISGYO	16.00	15.80	1.3%	19.14	14.19	20%	11%	x
ISMEN	35.96	35.00	2.7%	42.11	29.03	17%	19%	x
IZENR	24.24	24.40	-0.7%	35.12	21.54	45%	11%	x
KAYSE	28.50	28.16	1.2%	37.68	26.12	32%	8%	x
KCAER	57.50	54.95	4.6%	65.05	40.14	13%	30%	x
KCHOL	222.00	224.00	-0.9%	263.75	158.41	19%	29%	x
KLSER	48.72	47.60	2.4%	82.75	45.04	70%	8%	x
KONTR	177.80	175.40	1.4%	300.50	175.20	69%	1%	x
KONYA	8335.00	8260.00	0.9%	12072.50	8055.00	45%	3%	x
KOZAA	55.20	55.25	-0.1%	55.20	45.04	0%	18%	x
KOZAL	22.16	21.68	2.2%	25.34	20.58	14%	7%	x
KRDMD	30.88	30.30	1.9%	31.10	21.08	1%	32%	x
MVVI	119.50	118.80	0.6%	119.50	66.99	-	44%	✓
MGROS	533.00	527.00	1.1%	533.00	402.19	-	25%	✓
MIATK	62.00	58.15	6.6%	81.05	47.40	31%	24%	x
ODAS	9.05	8.54	6.0%	10.68	7.95	18%	12%	x
OTKAR	643.00	637.50	0.9%	643.00	432.00	-	18%	✓
OYAKC	63.00	62.10	1.4%	73.55	54.50	17%	13%	x
PETKM	22.08	21.98	0.5%	25.44	18.44	15%	16%	x
PGSUS	238.00	233.20	2.1%	238.00	158.56	-	33%	✓
QUAGR	3.46	3.45	0.3%	4.71	3.30	36%	5%	x
REEDR	40.02	39.98	0.1%	76.10	34.90	90%	13%	x
SAHOL	95.30	96.00	-0.7%	106.40	72.66	12%	24%	x
SASA	45.94	46.14	-0.4%	49.40	37.22	8%	19%	x
SAYAS	70.70	69.25	1.9%	116.00	61.00	64%	14%	x
SDTTR	270.00	273.00	-1.1%	429.50	264.75	59%	2%	x
SISE	48.82	49.34	-1.1%	54.50	44.00	12%	10%	x
SKBNK	3.96	3.83	3.4%	4.36	3.23	10%	18%	x
SMRTG	54.65	53.05	3.0%	71.90	48.78	32%	11%	x
SOKM	63.60	64.30	-1.1%	73.15	55.80	15%	12%	x
TABGD	195.10	186.20	4.8%	195.10	126.30	-	35%	✓
TAVHL	252.25	250.25	0.8%	252.25	150.00	-	41%	✓
TCELL	101.00	103.30	-2.2%	103.30	61.50	2%	39%	x
THYAO	316.00	316.00	0.0%	330.00	261.00	4%	17%	x
TKFEN	55.50	56.50	-1.8%	56.50	38.28	2%	31%	x
TOASO	318.25	324.00	-1.8%	324.00	231.82	2%	27%	x
TSKB	12.34	11.84	4.2%	12.34	7.97	-	35%	✓
TTKOM	50.10	51.55	-2.8%	51.55	28.72	3%	43%	x
TRAK	949.00	967.50	-1.9%	1063.00	758.38	12%	20%	x
TUKAS	7.45	7.52	-0.9%	9.71	7.25	30%	3%	x
TUPRS	170.80	172.10	-0.8%	204.00	145.19	19%	15%	x
TURSG	78.85	77.90	1.2%	81.10	47.90	3%	39%	x
ULKER	168.40	170.20	-1.1%	170.20	99.30	1%	41%	x
VAKBN	24.32	23.94	1.6%	24.32	13.32	-	45%	✓
VESBE	21.62	21.72	-0.5%	24.14	18.78	12%	13%	x
VESTL	87.55	87.45	0.1%	103.00	74.00	18%	15%	x
YEOTK	183.80	182.50	0.7%	273.75	168.00	49%	9%	x
YKBNK	34.06	33.44	1.9%	37.96	20.05	11%	41%	x
YILGD	12.18	12.18	0.0%	17.28	11.55	42%	5%	x
ZOREN	5.62	5.51	2.0%	6.75	4.88	20%	13%	x

Kaynak: Deniz Yatırım Strateji ve Araştırma Bölümü hesaplamaları, Rasyonet

Seçilmiş rasyolar



DENİZ YATIRIM STRATEJİ & ARAŞTIRMA | BIST 100 HIZLI BAKIŞ

Hisse kodu	Şirket İsmi	Sektör	F/K	FD/FAVÖK	FD/SATIŞLAR	Özkaynak karlılığı	Piyasa değeri (milyar TL)	Halka açıklık oranı	BIST 100 payı	
AEFES	Anadolu Efes Biraçılık	BIRACILIK VE MEŞRUBAT	5.89	6.00	0.99	46%	131.0	32%	1.4%	
AGROT	Agrotech Yüksek Teknoloji Ve Yatırım	TEKNOLOJİ	13.68	78.85	11.07	33%	20.6	25%	0.2%	
AHŞAZ	Ahioto Doğal Gaz Dağıtım Enerji Ve Yat.	PETROL VE PETROL ÜRÜNLERİ	9.43	22.61	2.06	29%	39.4	25%	0.4%	
AKBNK	Akbank	BANKACILIK	4.98			37%	343.2	52%	3.7%	
AKNS	Akansa	GİMENTO	15.65	7.73	1.50	18%	27.1	19%	0.3%	
AKFYG	Akfen G.M.Y.O.	GAYRİMENKUL YATIRIM ORT.	11.90	11.27	10.08	6%	9.2	45%	0.1%	
AKPYE	Akfen Yenilenebilir Enerji	ELEKTRİK	5.62	13.24	8.74	40%	29.2	31%	0.3%	
AKSA	Akisa	ENDÜSTRİYEL TEKSTİL	20.54	9.43	1.76	18%	40.9	37%	0.4%	
AKSEN	Aksa Enerji	ELEKTRİK	11.65	11.32	2.62	17%	53.8	21%	0.6%	
ALARK	Alarko Holding	İNŞAAT, TAAHHÜT	9.87		5.72	15%	45.5	37%	0.5%	
ALBRK	Albaraka Türk Katılım Bankası	BANKACILIK	4.22			31%	14.9	38%	0.2%	
ALFAS	Alfa Solar Enerji	ELEKTRİK	72.64	29.09	3.65	18%	26.2	20%	0.3%	
ANSGR	Anadolü Sigorta	SİGORTA	5.90			74%	52.5	35%	0.6%	
ANCLK	Ançelik	DAYANIKLI TÜKETİM	17.32	8.45	0.68	16%	117.3	15%	1.3%	
ASELS	Aselsan	İLETİŞİM CİHAZLARI	29.04	18.62	4.04	14%	280.4	26%	3.1%	
ASTOR	Astor Enerji	ELEKTRİK	20.37	15.11	5.10	53%	102.8	21%	1.1%	
BERA	Bera Holding	HOLDİNG	3.91	5.48	0.90	26%	12.2	54%	0.1%	
BFREN	Bosch Fren Sistemleri	OTOMOTİV PARÇASI		394.56	23.28	-45%	28.2	15%	0.3%	
BIENY	Bien Yapı Ürünleri	İNŞAAT MALZEMELERİ		55.27	1.63	-7%	13.1	20%	0.1%	
BİNAS	Bim Birlikçi Ağaçlar	PERAKENDE		19.20	24.10	1.07	37%	348.5	60%	3.8%
BİGEN	Biotrend Çevre Ve Enerji Yatırımları	ELEKTRİK	9.70	32.63	6.66	67%	11.4	38%	0.1%	
BOBET	Boğaziçi Beton Sanayi Ve Ticaret	GİMENTO	8.38	5.15	1.24	38%	10.9	30%	0.1%	
BRSAN	Borusan Boru Sanayi	DEMİR, ÇELİK TEMEL	22.68	14.68	1.50	15%	70.8	17%	0.8%	
BRVAT	Borusan Yat. Paz.	HOLDİNG	35.01		577.63	9%	67.8	13%	0.7%	
BTCİM	Bti Çimento	GİMENTO	15.59	19.83	2.87	41%	28.6	37%	0.3%	
CANET	Can 2 Termik	ELEKTRİK		7.95	2.90	-4%	14.6	42%	0.2%	
CCOLA	Coca Cola İçecek	BIRACILIK VE MEŞRUBAT	10.04	12.43	2.20	58%	202.0	25%	2.2%	
CİMSA	Cimsa	GİMENTO	11.70	9.62	1.59	20%	29.7	45%	0.3%	
CWENE	Cw Enerji Mühendislik	ELEKTRİK	138.82	13.22	2.72	4%	27.7	24%	0.3%	
DOAS	Doğuş Otomotiv	OTOMOTİV	3.65	2.64	0.39	54%	61.7	34%	0.7%	
DODOL	Doğan Holding	HOLDİNG	18.45	3.64	0.68	6%	44.2	36%	0.5%	
ECLIC	Eczaçbaşı İlaç	SAGLIK	11.99	38.03	6.11	11%	36.8	19%	0.4%	
ECZYT	Eczaçbaşı Yatırım	HOLDİNG		22.32		9%	25.3	22%	0.3%	
EGENE	Ege Endüstri	OTOMOTİV PARÇASI	54.22	47.06	11.02	25%	42.3	34%	0.5%	
EKGYO	Emlak G.M.Y.O.	GAYRİMENKUL YATIRIM ORT.		6.59	1.64	-1%	35.1	51%	0.4%	
ENERY	Enerjya Enerji	ELEKTRİK	9.00	17.49	1.54	25%	28.4	27%	0.3%	
ENKSA	Enerjisa Enerji	ELEKTRİK	17.74	5.20	0.71	10%	75.1	20%	0.8%	
ENKAİ	Enka İnşaat	İNŞAAT, TAAHHÜT	13.99	9.46	1.92	10%	249.7	12%	1.9%	
ERGL	Ereğli Demir Çelik	DEMİR, ÇELİK TEMEL	19.27	10.98	1.39	6%	183.9	48%	2.0%	
EUPWR	Europower Enerji Ve Otomasyon Teknolojileri	ELEKTRİK	32.25	15.18	3.47	20%	24.7	27%	0.3%	
EUREN	European Endüstri İnşaat	İNŞAAT MALZEMELERİ	12.63	19.72	3.10	27%	11.5	30%	0.1%	
FROTO	Ford Otosan	OTOMOTİV	7.62	10.83	1.05	95%	380.0	18%	4.1%	
GARAN	Garanti Bankası	BANKACILIK	5.00			44%	469.6	64%	5.1%	
GESAN	Gırsın Elektrik Sanayi TaaHHüt Ve Ticaret	ELEKTRİK	39.00	7.21	2.02	13%	24.9	28%	0.3%	
GUBRF	Gübre Fabrikaları	TARIM KİMYASALLARI	22.67	1.58	-5%	47.9	22%	0.5%		
GWIND	Galata Wind Enerji	ELEKTRİK	20.72	12.83	9.50	17%	16.3	30%	0.2%	
HALKB	Halk Bankası	BANKACILIK	13.31			9%	142.1	9%	1.5%	
HEKTS	Hecktaş	TARIM KİMYASALLARI				8.66	33.3	41%	0.4%	
IPEKE	İpek Doğal Enerji Kaynakları	ELEKTRİK	57.03	0.27	0.08	-4%	10.2	36%	0.1%	
ICST	İş Bankası (Ç)	BANKACILIK	5.70			31%	418.2	31%	4.6%	
İSGYO	İş G.M.Y.O.	GAYRİMENKUL YATIRIM ORT.	6.28	24.30	15.36	11%	15.3	38%	0.2%	
İSMEN	İş Yatırım	ARACI KURUM	11.18	3.38	0.09	35%	53.9	28%	0.6%	
İZENR	İzdemir Enerji Elektrik Üretim	ELEKTRİK	28.39	11.75	2.26	8%	13.9	24%	0.2%	
KAYSE	Kayseri Şeker Fabrikası	GIDA	4.76	14.00	2.47	31%	20.1	20%	0.2%	
KCALR	Kocaeli Çelik	DEMİR, ÇELİK TEMEL	31.94	18.52	2.67	22%	37.8	24%	0.4%	
KCHOL	Koç Holding	HOLDİNG	8.95	9.75	1.81	21%	563.0	22%	6.1%	
KLSEK	Kaleseramik ÇanakKale Kalebodur Seramik	SERAMİK		2.96		-10%	25.1	21%	0.3%	
KONTR	Kontrolmatik Teknoloji	ELEKTRİK	59.47	84.52	9.91	26%	35.6	39%	0.4%	
KONYA	Konya Çimento	GİMENTO	69.70	59.11	9.34	39%	40.6	15%	0.4%	
KOZAA	Koza Anadolu Metal	MADENÇİLİK	58.96	4.71	1.36	4%	21.4	44%	0.2%	
KOZAL	Koza Altın İşletmeleri	MADENÇİLİK	174.76	24.52	7.61	6%	71.0	6%	0.8%	
KRDMD	Kardemir (D)	DEMİR, ÇELİK TEMEL	14.11	8.95	0.93	10%	24.1	89%	0.3%	
MAVI	Mavi Giyim	TEKSTİL, ENTEGRE	20.44	7.89	1.57	44%	47.5	73%	0.5%	
MGROS	Migros	PERAKENDE	12.58	33.47	0.51	37%	96.5	51%	1.1%	
MİATK	Mia Teknoloji	TEKNOLOJİ	27.98	21.97	15.16	76%	30.6	57%	0.3%	
ODAS	Odas Elektrik	ELEKTRİK	3.29	5.06	2.00	43%	12.7	73%	0.1%	
OTKAR	Otokar	OTOMOTİV	34.61	47.18	3.26	47%	77.2	27%	0.8%	
OYAKC	Oyak Çimento Fabrikaları	GİMENTO	9.22	8.22	2.34	46%	78.5	24%	0.9%	
PETKM	Petkim	PETROL VE PETROL ÜRÜNLERİ	4.84		1.42	33%	56.0	47%	0.6%	
PGSUS	Pegasus Hava Taşımacılığı	HAVA YOLLARI VE HİZMETLERİ	6.71	9.69	2.64	47%	119.0	43%	1.3%	
QUAGR	Qua Granit Hıyalı Yapı	İNŞAAT MALZEMELERİ	66.81	7.66	1.77	-4%	9.1	32%	0.1%	
REEDR	Reeder Teknoloji	TEKNOLOJİ	77.78	35.19	15.45	15%	38.0	23%	0.4%	
SÄHOL	Sabano Holding	HOLDİNG	16.12	17.03	12.52	7%	200.2	51%	2.2%	
SASA	Sasa	ENDÜSTRİYEL TEKSTİL	10.24	33.64	7.43	53%	248.5	24%	2.7%	
SAYAS	Say Yenilenebilir Enerji	ELEKTRİK	34.97	23.28	5.12	32%	5.5	55%	0.1%	
SDTR	Sdt Uzay Ve Savunma Teknolojileri	TEKNOLOJİ	55.94	42.17	12.26	26%	15.7	21%	0.2%	
SİSE	Şişe Cam	CAM	10.57	13.21	1.40	12%	149.5	49%	1.6%	
SKBNK	Şekerbank	BANKACILIK	3.87	18.52	3.67	38%	9.9	48%	0.1%	
SMRTG	Smart Güneş Enerjisi Teknolojileri	ELEKTRİK	24.54	18.92	4.14	82%	33.1	25%	0.4%	
SOKM	Şok Marketler Ticaret	PERAKENDE	11.13	16.89	0.28	27%	37.7	51%	0.4%	
TABGD	Tab Gıda Sanayi	GIDA	35.73	11.31	2.44	21%	51.0	20%	0.6%	
TAVHL	Tav Havalimanları	HAVA YOLLARI VE HİZMETLERİ	10.48	10.96	3.36	23%	91.6	48%	1.0%	
TCELL	Turkcell	İLETİŞİM	14.37	5.29	2.47	19%	222.2	54%	2.4%	
THYAO	THY Türk Hava Yolları	HAVA YOLLARI VE HİZMETLERİ	2.63	5.75	1.20	47%	436.1	50%	4.8%	
TKFEN	Tekfen Holding	HOLDİNG	97.36	28.65	0.45	1%	20.5	48%	0.2%	
TOASO	Tofaş Otomobil Fab.	OTOMOTİV	10.50	7.46	1.14	60%	159.1	24%	1.7%	
TSKB	T.S.K.B.	BANKACILIK	4.56			40%	34.6	39%	0.4%	
TKOM	Türk Telekom	İLETİŞİM	10.81	6.55	2.23	27%	175.4	13%	1.9%	
TRAK	Türk Traktör	OTOMOTİV	10.28	6.60	1.52	99%	95.0	24%	1.0%	
TUKAS	Tuğay	GIDA	8.44	6.83	1.85	26%	11.0	33%	0.1%	
TUPRS	Tüpraş	PETROL VE PETROL ÜRÜNLERİ	6.44	3.26	0.40	39%	329.1	49%	3.6%	
TURSG	Turkiye Sigorta	SİGORTA	10.01			73%	91.6	18%	1.0%	
ULKER	Ülker	GIDA	18.73	7.57	1.44	26%	62.2	39%	0.7%	
VAKBN	T. Vakıflar Bankası	BANKACILIK	7.41			21%	241.2	6%	2.6%	
VESBE	Vestel Beyaz Eya	DAYANIKLI TÜKETİM	6.18	4.65	0.69	29%	34.6	19%	0.4%	
VESTL	Vestel	DAYANIKLI TÜKETİM	18.31	5.53	0.60	7%	29.4	45%	0.3%	
YEOTEK	Yeo Teknoloji Enerji Ve Endüstri	ELEKTRİK	29.03	14.06	2.71	63%	17.6	36%	0.2%	
YKBNK	Yapı Ve Kredi Bankası	BANKACILIK	4.38			41%	287.7	39%	3.1%	
YLLGD	Yayla Agro Gıda	GIDA	25.83	11.66	1.43	11%	13.2	31%	0.1%	
ZOREN	Zorlu Enerji	ELEKTRİK	2.57	10.54	2.50	41%	28.1	36%	0.3%	

En düşük F/K	Şirket
2.57	ZOREN

En düşük FD/FAVÖK	Şirket
0.27	IPEKE

En düşük FD/SATIŞLAR	Şirket
0.08	IPEKE

En düşük özkaynak karlılığı	Şirket
-45%	BFREN

En düşük piyasa değeri	Şirket
5.5	SAYAS

En düşük özkaynak açıklık oranı	Şirket
6%	VAKBN

En düşük BIST 100 payı	Şirket
0.1%	SAYAS

En yüksek F/K	Şirket
174.76	KOZAL

En yüksek FD/FAVÖK	Şirket
394.56	BFREN

En yüksek FD/SATIŞLAR	Şirket
577.63	BRVAT

En yüksek özkaynak karlılığı	Şirket
99%	TRAK

En yüksek piyasa değeri	Şirket
563.0	KCHOL

En yüksek halka açıklık oranı	Şirket
89%	KRDMD

En yüksek BIST 100 payı	Şirket
6.1%	KCHOL

Kaynak: Deniz Yatırım Strateji ve Araştırma Bölümü Hesaplamaları, Rasyolar
F/K, FD/FAVÖK ve FD/Satışlar rasyoları son 4 periyot verilerine aittir.

Seçilmiş karşılaştırma analizleri

Deniz Yatırım		DENİZ YATIRIM STRATEJİ & ARAŞTIRMA BIST 100 SEÇİLMİŞ KARŞILAŞTIRMA ANALİZLERİ						
Hissis kodu	Şirket İsmi	Sektör	Nüfusik katsayısı	Ağırlık katsayısı	Nüfusik Beta	Ağırlık Beta	Nüfusik Alpha	Ağırlık Alpha
AFRDI	Amadeus Dava Bransöri	BİRKACULI VE MİRASBAY	0.38	0.70	0.96	0.82	0.30	0.39
AGSDF	Agrosun Yataklık Teknolojisi Ve Yatırım	TEKNOLOJİ	0.90	0.67	2.01	2.28	0.26	0.36
ANGAZ	Abantlı Doğal Gaz Dağıtım Enerji Ve Yat.	PETROL VE PETROL ÜRÜNLERİ	0.31	0.72	0.43	1.12	0.05	0.21
AKBNK	Akbank	BANKACILIK	0.70	0.65	1.38	0.90	0.11	0.11
AKDOL	Akdogan	ÇİMENTO	0.44	0.33	0.76	0.94	0.08	0.17
AKFOT	Akfen G.M.Y.O.	GAYİMENKUL YATIRIM ORT.	0.44	0.78	0.65	1.34	-0.32	-0.35
AKRTE	Akfen Teknoloji Enerji	ELEKTRİK	0.07	0.68	0.02	1.47	0.06	0.04
AKSA	Akisa	ENDÜSTRİYEL TEKSTİL	0.32	0.89	0.82	0.86	-0.03	-0.09
AKENK	Akfen Enerji	ELEKTRİK	0.64	0.71	0.95	0.96	-0.03	0.04
ALARK	Alarko Holding	İNŞAAT, TAAHHÜT	0.39	0.71	0.59	1.24	0.07	0.08
ALBANK	Albany Bankası	BANKACILIK	0.37	0.70	0.97	1.20	0.03	0.03
ALFAS	Alfa Solar Enerji	ELEKTRİK	0.26	0.46	0.71	3.04	0.15	0.23
ANKOR	Anadoluhisari Sigorta	SİGORTA	0.33	0.46	0.57	0.93	0.26	0.32
ANKOL	Anadoluhisari	DAYANIRLI TURİZİM	0.77	0.80	1.17	1.02	-0.26	-0.14
ASELS	Astelan	LETİŞİM KURUMLARI	0.89	0.80	0.94	1.26	0.02	0.05
ASTOR	Astor Enerji	ELEKTRİK	0.33	0.21	0.90	0.98	0.18	0.09
BBVA	Bera Holding	HOLDİNG	0.55	0.70	0.99	1.21	-0.03	0.00
BBN	Bera Yatırım Yatırım	OTOMOTİV	0.80	0.85	1.17	1.17	0.21	0.22
BBNY	Bera Yatırım Yatırım	İNŞAAT MALZEMELERİ	0.56	0.81	0.88	1.42	-0.32	-0.41
BBNYS	Bera Yatırım Yatırım Yatırım	PEYSAH VE MENKUL DEĞERLER	0.60	0.60	0.97	0.79	0.07	0.07
BBNYS	Bera Yatırım Yatırım Yatırım Yatırım	ELEKTRİK	0.64	0.41	0.44	0.67	-0.03	0.00
BBOT	Bolbolun Yatırım Yatırım Yatırım Yatırım	ÇİMENTO	0.33	0.45	0.58	0.85	0.06	0.15
BBKAK	Borsan Yatırım Yatırım Yatırım Yatırım	EMERGENCY ÇELİK, TİKEL	0.38	0.28	0.38	0.44	0.18	0.18
BBKAT	Borsan Yatırım Yatırım Yatırım Yatırım	HOLDİNG	0.45	0.65	0.50	1.51	0.06	0.14
BBKEM	Borsan Yatırım Yatırım Yatırım Yatırım	ÇİMENTO	0.34	0.20	0.41	0.44	0.10	0.16
CANTK	Çankaya Yatırım Yatırım Yatırım Yatırım	ELEKTRİK	0.36	0.30	0.71	0.91	-0.05	-0.09
CCOLA	Çok Güç Enerji Yatırım Yatırım Yatırım Yatırım	BİRKACULI VE MİRASBAY	0.11	0.49	0.66	0.53	0.08	0.18
CCOLA	Çok Güç Enerji Yatırım Yatırım Yatırım Yatırım	ÇİMENTO	0.54	0.48	1.07	1.13	0.17	0.16
CEMNE	Çeşme Enerji Yatırım Yatırım Yatırım Yatırım	ELEKTRİK	0.32	0.77	0.73	1.46	-0.02	-0.04
COAK	Çok Güç Enerji Yatırım Yatırım Yatırım Yatırım	OTOMOTİV	0.31	0.74	0.74	1.21	0.06	0.09
DOHOL	Doğuş Holding	HOLDİNG	0.48	0.87	0.87	1.25	0.07	0.07
EDOL	Edisyon Yatırım Yatırım Yatırım Yatırım	SAĞLIK	0.71	0.47	1.07	1.00	0.07	0.07
ECYTY	Edisyon Yatırım Yatırım Yatırım Yatırım	HOLDİNG	0.60	0.43	1.11	1.11	0.04	0.03
EGENK	Ege Enerji Yatırım Yatırım Yatırım Yatırım	OTOMOTİV	0.37	0.70	0.87	0.78	0.06	0.06
EKGYO	Etiler Yatırım Yatırım Yatırım Yatırım Yatırım	GAYİMENKUL YATIRIM ORT.	0.60	0.71	1.07	1.08	0.01	-0.03
ENERY	Enery Enerji Yatırım Yatırım Yatırım Yatırım	ELEKTRİK	0.48	0.81	1.63	0.84	0.08	-0.09
ENKAK	Enka Enerji Yatırım Yatırım Yatırım Yatırım	ELEKTRİK	0.71	0.81	0.71	1.11	0.06	0.06
ENKAL	Enka Yatırım Yatırım Yatırım Yatırım Yatırım	İNŞAAT, TAAHHÜT	0.39	0.59	0.71	0.66	-0.05	-0.11
ENKOL	Enka Yatırım Yatırım Yatırım Yatırım Yatırım	EMERGENCY ÇELİK, TİKEL	0.45	0.65	0.65	0.65	0.18	0.18
ENKOR	Enka Yatırım Yatırım Yatırım Yatırım Yatırım	ELEKTRİK	0.62	0.36	0.96	1.11	0.02	0.14
ENKOR	Enka Yatırım Yatırım Yatırım Yatırım Yatırım	EMERGENCY ÇELİK, TİKEL	0.36	0.70	0.63	1.21	-0.02	-0.02
ENKOR	Enka Yatırım Yatırım Yatırım Yatırım Yatırım	OTOMOTİV	0.76	0.40	0.94	0.81	-0.02	-0.01
ENKOR	Enka Yatırım Yatırım Yatırım Yatırım Yatırım	EMERGENCY ÇELİK, TİKEL	0.69	0.60	1.33	0.86	0.11	0.14
ENKOR	Enka Yatırım Yatırım Yatırım Yatırım Yatırım	ELEKTRİK	0.56	0.56	1.06	1.01	0.12	0.12
ENKOR	Enka Yatırım Yatırım Yatırım Yatırım Yatırım	TARIM VE HAYVANCILIK	0.50	0.80	1.11	1.11	-0.06	-0.07
ENKOR	Enka Yatırım Yatırım Yatırım Yatırım Yatırım	ELEKTRİK	0.42	0.72	0.51	1.12	0.07	0.07
ENKOR	Enka Yatırım Yatırım Yatırım Yatırım Yatırım	BANKACILIK	0.72	0.63	1.18	0.97	0.01	-0.03
ENKOR	Enka Yatırım Yatırım Yatırım Yatırım Yatırım	EMERGENCY ÇELİK, TİKEL	0.54	0.53	0.85	1.16	-0.05	-0.09
ENKOR	Enka Yatırım Yatırım Yatırım Yatırım Yatırım	ELEKTRİK	0.62	0.81	1.09	1.11	-0.06	-0.15
ENKOR	Enka Yatırım Yatırım Yatırım Yatırım Yatırım	BANKACILIK	0.70	0.55	1.44	0.80	0.12	0.20
ENKOR	Enka Yatırım Yatırım Yatırım Yatırım Yatırım	GAYİMENKUL YATIRIM ORT.	0.36	0.36	0.69	0.76	-0.05	-0.11
ENKOR	Enka Yatırım Yatırım Yatırım Yatırım Yatırım	ARACILIK VE MENKUL DEĞERLER	0.61	0.76	1.88	1.30	0.17	0.17
ENKOR	Enka Yatırım Yatırım Yatırım Yatırım Yatırım	ELEKTRİK	0.43	0.30	0.88	1.14	-0.07	-0.07
ENKOR	Enka Yatırım Yatırım Yatırım Yatırım Yatırım	ÇİMENTO	0.42	0.76	1.04	2.26	-0.04	-0.02
ENKOR	Enka Yatırım Yatırım Yatırım Yatırım Yatırım	EMERGENCY ÇELİK, TİKEL	0.47	0.59	0.81	1.26	0.07	0.14
ENKOR	Enka Yatırım Yatırım Yatırım Yatırım Yatırım	HOLDİNG	1.27	0.82	0.93	0.93	0.05	0.12
ENKOR	Enka Yatırım Yatırım Yatırım Yatırım Yatırım	EMERGENCY ÇELİK, TİKEL	0.30	0.76	1.02	1.02	0.06	0.13
ENKOR	Enka Yatırım Yatırım Yatırım Yatırım Yatırım	ELEKTRİK	0.50	0.60	1.09	2.14	0.07	0.20
ENKOR	Enka Yatırım Yatırım Yatırım Yatırım Yatırım	ÇİMENTO	0.37	0.87	0.88	0.88	0.09	0.20
ENKOR	Enka Yatırım Yatırım Yatırım Yatırım Yatırım	MARİNARİ	0.47	0.17	0.68	1.02	-0.07	-0.18
ENKOR	Enka Yatırım Yatırım Yatırım Yatırım Yatırım	MARİNARİ	0.64	0.95	1.26	0.95	-0.01	0.01
ENKOR	Enka Yatırım Yatırım Yatırım Yatırım Yatırım	EMERGENCY ÇELİK, TİKEL	0.56	0.58	0.85	0.85	-0.06	-0.14
ENKOR	Enka Yatırım Yatırım Yatırım Yatırım Yatırım	TEKSTİL, İHTİŞAR	0.39	0.82	0.89	0.89	0.17	0.36
ENKOR	Enka Yatırım Yatırım Yatırım Yatırım Yatırım	PEYSAH VE MENKUL DEĞERLER	0.60	0.77	1.13	1.13	0.18	0.18
ENKOR	Enka Yatırım Yatırım Yatırım Yatırım Yatırım	TEKNOLOJİ	0.21	0.36	0.62	1.45	0.14	0.26
ENKOR	Enka Yatırım Yatırım Yatırım Yatırım Yatırım	ELEKTRİK	0.57	0.81	1.12	1.73	0.04	0.04
ENKOR	Enka Yatırım Yatırım Yatırım Yatırım Yatırım	OTOMOTİV	0.71	0.72	1.04	1.18	0.08	0.17
ENKOR	Enka Yatırım Yatırım Yatırım Yatırım Yatırım	ÇİMENTO	0.47	0.40	0.96	0.71	0.11	0.11
ENKOR	Enka Yatırım Yatırım Yatırım Yatırım Yatırım	EMERGENCY ÇELİK, TİKEL	0.50	0.81	1.11	1.11	-0.09	-0.17
ENKOR	Enka Yatırım Yatırım Yatırım Yatırım Yatırım	HAVA YOLLARI VE HİZMETLERİ	0.71	0.81	1.36	0.93	0.13	0.22
ENKOR	Enka Yatırım Yatırım Yatırım Yatırım Yatırım	EMERGENCY ÇELİK, TİKEL	0.31	0.81	0.81	0.81	-0.05	-0.09
ENKOR	Enka Yatırım Yatırım Yatırım Yatırım Yatırım	TEKNOLOJİ	0.46	0.45	2.55	2.47	0.22	0.42
ENKOR	Enka Yatırım Yatırım Yatırım Yatırım Yatırım	HOLDİNG	0.80	0.87	1.04	0.94	0.05	0.07
ENKOR	Enka Yatırım Yatırım Yatırım Yatırım Yatırım	ENDÜSTRİYEL TEKSTİL	0.44	0.62	0.84	1.18	0.06	0.06
ENKOR	Enka Yatırım Yatırım Yatırım Yatırım Yatırım	ELEKTRİK	0.52	0.49	1.05	1.84	0.07	0.17
ENKOR	Enka Yatırım Yatırım Yatırım Yatırım Yatırım	TEKNOLOJİ	0.37	0.62	0.62	2.00	0.16	0.16
ENKOR	Enka Yatırım Yatırım Yatırım Yatırım Yatırım	ÇİMENTO	0.81	0.79	0.91	0.79	-0.06	-0.16
ENKOR	Enka Yatırım Yatırım Yatırım Yatırım Yatırım	BANKACILIK	0.41	0.59	1.17	1.44	0.05	0.05
ENKOR	Enka Yatırım Yatırım Yatırım Yatırım Yatırım	ELEKTRİK	0.42	0.44	1.88	1.88	0.12	0.22
ENKOR	Enka Yatırım Yatırım Yatırım Yatırım Yatırım	PEYSAH VE MENKUL DEĞERLER	0.62	0.60	1.06	1.06	0.02	0.05
ENKOR	Enka Yatırım Yatırım Yatırım Yatırım Yatırım	ÇİMENTO	0.44	0.61	1.45	1.45	-0.03	-0.03
ENKOR	Enka Yatırım Yatırım Yatırım Yatırım Yatırım	EMERGENCY ÇELİK, TİKEL	0.75	0.75	1.05	1.20	0.05	0.10
ENKOR	Enka Yatırım Yatırım Yatırım Yatırım Yatırım	EMERGENCY ÇELİK, TİKEL	0.80	0.70	0.91	0.97	0.02	0.02
ENKOR	Enka Yatırım Yatırım Yatırım Yatırım Yatırım	HAVA YOLLARI VE HİZMETLERİ	0.79	0.82	1.08	1.20	0.12	0.20
ENKOR	Enka Yatırım Yatırım Yatırım Yatırım Yatırım	HOLDİNG	0.71	0.81	1.12	1.12	-0.07	-0.07
ENKOR	Enka Yatırım Yatırım Yatırım Yatırım Yatırım	EMERGENCY ÇELİK, TİKEL	0.73	0.65	1.03	0.83	0.01	0.02
ENKOR	Enka Yatırım Yatırım Yatırım Yatırım Yatırım	BANKACILIK	0.60	0.62	1.12	1.21	0.06	0.06
ENKOR	Enka Yatırım Yatırım Yatırım Yatırım Yatırım	EMERGENCY ÇELİK, TİKEL	0.59	0.67	0.96	1.06	0.06	0.06
ENKOR	Enka Yatırım Yatırım Yatırım Yatırım Yatırım	OTOMOTİV	0.58	0.78	0.85	1.34	0.10	0.19
ENKOR	Enka Yatırım Yatırım Yatırım Yatırım Yatırım	ÇİMENTO	0.53	0.67	1.63	1.63	0.09	0.09
ENKOR	Enka Yatırım Yatırım Yatırım Yatırım Yatırım	EMERGENCY ÇELİK, TİKEL	0.72	0.71	1.01	1.01	0.05	0.11
ENKOR	Enka Yatırım Yatırım Yatırım Yatırım Yatırım	SİGORTA	0.51	0.51	1.23	1.23	0.16	0.25
ENKOR	Enka Yatırım Yatırım Yatırım Yatırım Yatırım	EMERGENCY ÇELİK, TİKEL	0.58	0.58	0.97	0.97	0.12	0.19
ENKOR	Enka Yatırım Yatırım Yatırım Yatırım Yatırım	EMERGENCY ÇELİK, TİKEL	0.49	0.56	1.07	1.07	0.12	0.22
ENKOR	Enka Yatırım Yatırım Yatırım Yatırım Yatırım	BANKACILIK	0.71	0.51	0.97	0.97	0.17	0.19
ENKOR	Enka Yatırım Yatırım Yatırım Yatırım Yatırım	DAYANIRLI TURİZİM	0.82	0.72	0.82	0.83	-0.07	-0.17
ENKOR	Enka Yatırım Yatırım Yatırım Yatırım Yatırım	DAYANIRLI TURİZİM	0.65	0.72	1.00	1.64	-0.03	0.05
ENKOR	Enka Yatırım Yatırım Yatırım Yatırım Yatırım	ELEKTRİK	0.59	0.59	1.06	2.16	0.12	0.23
ENKOR	Enka Yatırım Yatırım Yatırım Yatırım Yatırım	BANKACILIK	0.73	0.72	1.17	0.81	0.10	0.18
ENKOR	Enka Yatırım Yatırım Yatırım Yatırım Yatırım	ÇİMENTO	0.63	0.67	1.17	1.17	-0.07	-0.08
ENKOR	Enka Yatırım Yatırım Yatırım Yatırım Yatırım	ELEKTRİK	0.52	0.59	0.89	1.17	0.04	0.07

Kaynak: Deniz Yatırım Strateji ve Araştırma Bölümü, Haziran 2024

En düşük nüfusik katsayısı	0.00	Sektör	BANKACILIK	En yüksek nüfusik katsayısı	2.55	Sektör	TEKNOLOJİ
En düşük ağırlık katsayısı	0.07	Sektör	OTOMOTİV	En yüksek ağırlık katsayısı	0.87	Sektör	OTOMOTİV
En düşük nüfusik beta	0.02	Sektör	EMERGENCY ÇELİK, TİKEL	En yüksek nüfusik beta	2.55	Sektör	TEKNOLOJİ
En düşük ağırlık beta	0.02	Sektör	CCOLA	En yüksek ağırlık beta	1.13	Sektör	AGSDF
En düşük nüfusik alpha	-0.32	Sektör	BBNY	En yüksek nüfusik alpha	0.22	Sektör	BBNYS
En düşük ağırlık alpha	-0.11	Sektör	CCOLA	En yüksek ağırlık alpha	0.22	Sektör	BBNYS

Deniz Yatırım model portföyü

Deniz Yatırım Model Portföyü					
Hisse	Portföye giriş tarihi	Hedef fiyat	Potansiyel	Nominal getiri (Portföye girişten itibaren)	BİST-100'e rölatif getiri (Portföye girişten itibaren)
SISE	04.09.2020	76.98	58%	745%	-15%
TAVHL	10.05.2021	167.60	-34%	956%	43%
TUPRS	21.03.2022	240.00	41%	608%	42%
FROTO	07.09.2022	1880.00	74%	260%	13%
KONTR	07.09.2022	330.00	86%	298%	25%
ALARK	13.09.2022	162.00	55%	94%	-36%
HTTBT	03.11.2022	108.80	59%	203%	15%
KAREL	30.11.2022	21.00	33%	47%	-32%
PGSUS	27.12.2022	228.74	-4%	130%	17%
AKGRT	16.01.2023	9.80	14%	151%	19%
BIMAS	16.01.2023	618.80	8%	365%	120%
CCOLA	16.01.2023	1097.80	38%	337%	107%
SAHOL	12.05.2023	138.00	45%	129%	4%
CIMSA	21.06.2023	51.30	64%	98%	-4%
YKBNK	21.08.2023	45.40	33%	128%	61%

Yıl	Nominal getiri	BİST-100 Endeksi'ne göre rölatif getiri	BİST-100 Getiri Endeksi'ne göre rölatif getiri
2019	56%	27%	25%
2020	50%	16%	15%
2021	43%	13%	10%
2022	205%	3%	0%
2023	52%	12%	9%
12A	130%	11%	8%
YBB	46%	2%	0%
2019'dan bugüne	2168%	92%	64%

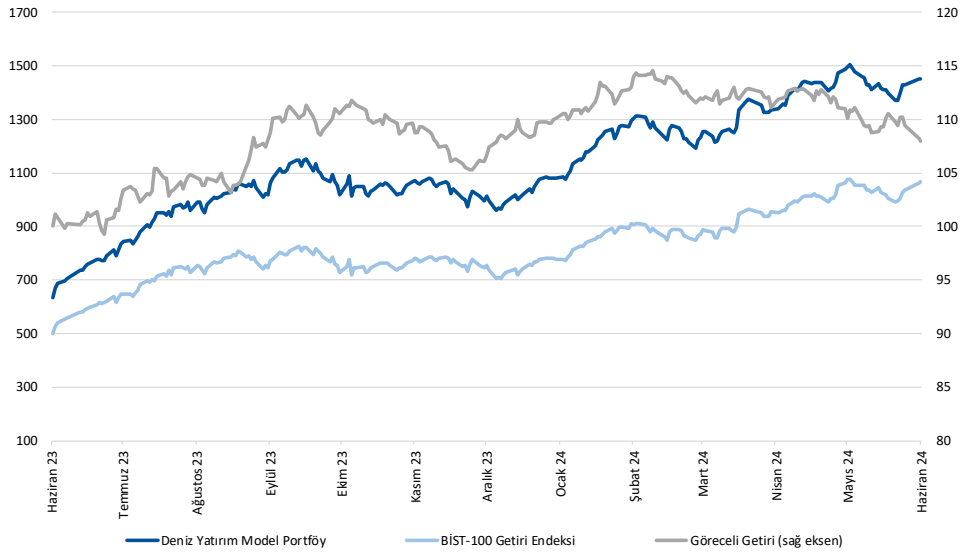

Kaynak: Deniz Yatırım Strateji ve Araştırma Bölümü hesaplamaları, Rasyonel

Deniz Yatırım Model Portföyü

Deniz Yatırım Model Portföyü, Deniz Yatırım Strateji ve Araştırma Bölümü tarafından, temel analiz kriterlerine göre hazırlanmış, orta-uzun vadeli hisse senedi tavsiye listesidir. Alınan pozisyonlar sadece uzun yönlüdür (long only). Herhangi bir rakamsal/yüzdesele getiri hedefi söz konusu değildir. Herhangi bir şirket sayısı sınırı söz konusu değildir. Herhangi bir sıklıkta/takvim dahilinde değişiklik yapma zorunluluğu söz konusu değildir. Strateji ve Araştırma Bölümü analistleri portföyü takvim yılı içerisinde piyasa koşulları izin vermez ise değiştirmeme hakkına sahiptirler. **Portföy içerisinde yer alan şirketler için temel analiz açısından getiri potansiyeli kalmamış dahi olsa da (değerleme olarak) şirket markasına olan geçmiş ve gelecek dönem güveni ile liste içerisinde kalmaya devam edebilirler. Portföyde yer alan şirketler için AL tavsiyesi bulunması zorunluluğu söz konusu değildir. Bölüm analistleri, TUT ve/veya Gözden Geçiriliyor önerileri ile de liste içerisinde şirket tercihinde bulunabilirler.**

Deniz Yatırım model portföy | sektörel ve endeks dağılımları

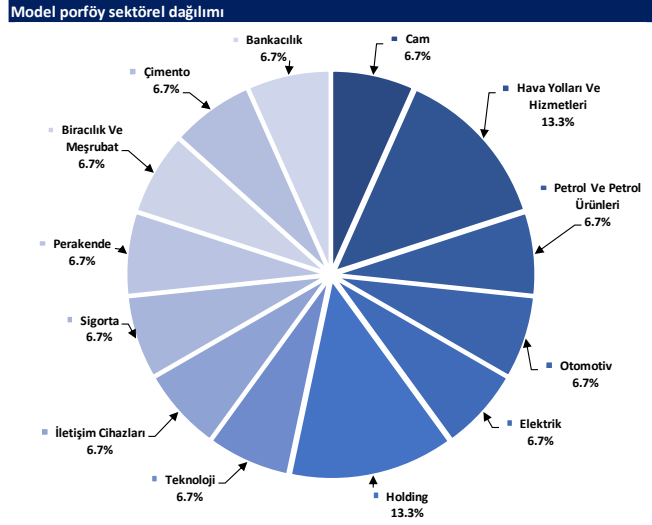

Kaynak: Deniz Yatırım Strateji ve Araştırma Bölümü hesaplamaları

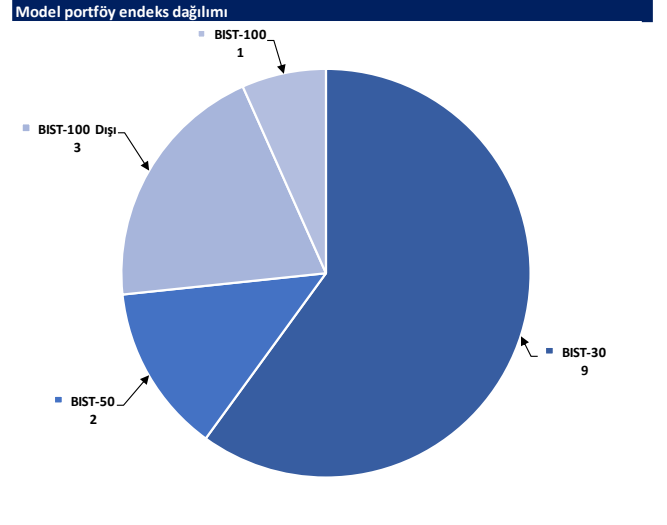

Kaynak: Deniz Yatırım Strateji ve Araştırma Bölümü hesaplamaları

Değerlemeler

	Piyasa Değeri (mn TL)	Piyasa Değeri (mn USD)	BIST 30 Endeksi'ndeki Payı	BIST 100 Endeksi'ndeki Payı	Nominal Hisse Performansı - YBB	Relatif Hisse Performansı - YBB	Hedef Fiyat (TL)	Tavsiye	Kapanış Fiyatı	Yükseliş / Düşüş Potansiyeli
Finansallar										
Ağsa Hayat Emeklilik	23,490	717	---	---	118%	51%	68.33	TUT	130.50	-47.6%
Akbank	343,200	10,469	8.2%	5.9%	89%	31%	77.40	AL	66.00	17.3%
Aksigorta	13,831	422	---	---	63%	13%	9.80	AL	8.58	14.2%
Anadolu Hayat Emeklilik	54,438	1,661	---	---	249%	142%	74.00	G.G.	126.60	-41.5%
Anadolu Sigorta	52,450	1,600	---	0.6%	75%	21%	100.00	TUT	104.90	-4.7%
Garanti Bank	469,560	14,324	3.1%	2.2%	100%	39%	90.38	AL	111.80	-19.2%
Halkbank	142,115	4,335	---	0.4%	65%	15%	20.80	TUT	19.78	5.2%
İş Bankası	418,249	12,759	6.2%	4.4%	84%	27%	18.30	AL	16.73	9.4%
İş Yatırım	53,940	1,645	---	0.5%	15%	-20%	50.00	AL	35.96	39.0%
TSKB	34,552	1,054	---	0.4%	88%	31%	14.50	AL	12.34	17.5%
Türkiye Sigorta	91,586	2,794	---	0.6%	94%	35%	54.40	TUT	78.85	-31.0%
Vakıf Bank	241,155	7,357	---	0.5%	89%	31%	27.00	AL	24.32	11.0%
Yapı Kredi Bank	287,707	8,777	5.2%	3.7%	82%	26%	45.40	AL	34.06	33.3%
Holdingler										
Alarko Holding	45,458	1,387	0.8%	0.6%	16%	-19%	162.00	AL	104.50	55.0%
Doğan Holding	44,201	1,348	---	0.5%	53%	6%	18.70	AL	16.89	10.7%
Enka İnşaat	249,720	7,618	1.4%	1.0%	28%	-11%	52.75	AL	41.62	26.7%
Koç Holding	562,969	17,174	5.9%	4.3%	63%	13%	334.00	AL	222.00	50.5%
Sabancı Holding	200,166	6,106	4.9%	3.5%	63%	13%	138.00	AL	95.30	44.8%
Şişecam	149,546	4,562	3.5%	2.5%	8%	-25%	76.98	AL	48.82	57.7%
Tekfen Holding	20,535	626	---	0.3%	50%	4%	47.30	TUT	55.50	-14.8%
Petrol ve Gaz										
Aygaz	38,927	1,187	---	---	37%	-5%	265.00	AL	177.10	49.6%
Petkim	55,960	1,707	1.2%	0.9%	21%	-16%	22.00	TUT	22.08	-0.4%
Tüpraş	329,097	10,039	7.7%	5.5%	27%	-12%	240.00	AL	170.80	40.5%
Enerji										
Aksa Enerji	53,812	1,642	---	0.4%	52%	5%	49.40	TUT	43.88	12.6%
Alfa Solar Enerji	26,220	800	---	0.2%	-15%	-41%	117.00	G.G.	71.25	64.2%
Biotrend Enerji	11,370	347	---	0.1%	32%	-8%	31.80	AL	22.74	39.8%
Galata Wind Enerji	16,340	498	---	0.2%	39%	-3%	42.00	AL	30.26	38.8%
Enerjisa Enerji	75,057	2,290	---	0.5%	46%	1%	98.80	AL	63.55	55.5%
Demir Çelik										
Erdemir	183,925	5,611	4.3%	3.1%	30%	-10%	62.50	AL	52.55	18.9%
Kardemir (D)	32,676	997	1.0%	0.7%	30%	-10%	42.00	AL	30.88	36.0%
Kimya, Tarımsal İlaç ve Gübre										
Aksa Akelik	40,922	1,248	---	0.5%	29%	-10%	160.00	AL	126.40	26.6%
Allkim Kimya	5,163	157	---	---	1%	-30%	49.00	AL	34.42	42.4%
Hektaş	33,345	1,017	0.7%	0.5%	-34%	-55%	15.00	SAT	13.18	13.8%
Kimteks Polüretan	13,978	426	---	---	-1%	-31%	95.95	AL	57.50	66.9%
Otomotiv ve Otomotiv Yan Sanayi										
Doğuş Otomotiv	61,655	1,881	---	0.7%	22%	-15%	389.50	TUT	280.25	39.0%
Ford Otosan	380,036	11,593	3.3%	2.4%	52%	5%	1880.00	AL	1083.00	73.6%
Kordsa	18,539	566	---	---	23%	-15%	128.00	AL	95.30	34.3%
Tofaş	159,125	4,854	1.9%	1.3%	63%	13%	448.80	AL	318.25	41.0%
Türk Traktor	94,963	2,897	---	0.8%	42%	-1%	1423.20	AL	949.00	50.0%
Otokar	77,160	2,354	---	0.7%	53%	6%	583.30	TUT	643.00	-9.3%
Brisa	34,722	1,059	---	---	51%	5%	131.91	AL	113.80	15.9%
Sağlık										
Lokman Hekim	3,784	115	---	---	64%	14%	76.91	G.G.	105.10	-26.8%
Meditera Tıbbi Malzeme	4,165	127	---	---	26%	-13%	59.20	AL	35.00	69.1%
M.P Sağlık	71,773	2,189	---	---	132%	61%	398.00	AL	345.00	15.4%
Gen İlaç ve Sağlık Ürünleri	20,175	615	---	---	44%	0%	95.79	AL	67.25	42.4%
Selçuk Ecza Deposu	28,864	881	---	---	-24%	-47%	65.40	TUT	46.48	40.7%
Perakende ve Tıptan										
BİM	348,533	10,632	9.9%	7.1%	91%	32%	663.00	AL	574.00	15.5%
Bizim Tıptan	2,897	88	---	---	-3%	-33%	46.40	TUT	36.00	28.9%
Mavi Giyim	47,472	1,448	---	1.2%	110%	45%	184.80	AL	119.50	54.6%
Migros	96,502	2,944	---	1.7%	62%	12%	713.20	AL	533.00	33.8%
Şok Marketler	37,733	1,151	---	0.7%	18%	-18%	112.10	AL	63.60	76.3%
Gıda ve İçecek										
Coca Cola İçecek	201,970	6,161	---	1.8%	53%	6%	1097.80	AL	794.00	38.3%
Tat Gıda	3,321	101	---	---	-27%	-50%	43.60	TUT	24.42	78.5%
Ülker Bisküvi	62,186	1,897	---	0.8%	106%	43%	173.60	AL	168.40	3.1%
Yayla Agro Gıda	13,239	404	---	0.1%	-5%	-34%	22.00	TUT	12.18	80.6%
Büyük Şeffler Gıda	3,422	104	---	---	---	---	52.46	AL	31.98	64.0%
Beyaz Eşya ve Mobilya										
Arçelik	117,306	3,578	---	0.6%	35%	-6%	203.00	TUT	173.60	16.9%
Vestel Beyaz Eşya	34,592	1,055	---	0.2%	35%	-6%	29.00	AL	21.62	34.1%
Vestel Elektronik	29,369	896	---	0.4%	89%	31%	118.00	AL	87.55	34.8%
Yataş	5,552	169	---	---	53%	6%	46.30	AL	37.06	24.9%
Telekom & Teknoloji & Yazılım										
Aztek Teknoloji	6,840	209	---	---	-32%	-53%	109.90	AL	68.40	60.7%
Hittit Bilgisayar Hizmetleri	8,734	266	---	---	20%	-17%	108.80	AL	68.50	58.8%
İndeks Bilgisayar	6,563	200	---	---	47%	2%	13.50	AL	8.75	54.3%
Karel Elektronik	12,701	387	---	---	36%	-6%	21.00	AL	15.76	33.2%
Kontrolmatik Teknoloji	35,560	1,085	0.7%	0.5%	-18%	-43%	330.00	AL	177.80	85.6%
Logo Yazılım	9,350	285	---	---	33%	-8%	107.40	TUT	93.50	14.9%
Türkcell	222,200	6,778	5.8%	4.2%	80%	25%	148.80	AL	101.00	47.3%
Türk Telekom	175,350	5,349	---	0.8%	106%	43%	76.60	AL	50.10	52.9%
Savunma										
Aselsan	280,440	8,555	3.4%	2.4%	37%	-5%	89.70	AL	61.50	45.9%
Yapı Malzemeleri										
Akınsa	27,090	826	---	0.2%	3%	-28%	199.00	TUT	141.50	40.6%
Çimsa	29,654	905	---	0.4%	10%	-23%	51.30	AL	31.36	63.6%
Kalekim	12,365	377	---	---	26%	-13%	39.06	AL	26.88	45.3%
Havacılık										
Pegasus	119,000	3,630	2.4%	1.7%	79%	24%	228.74	AL	238.00	-3.9%
TAV Havalimanları	91,638	2,795	---	1.5%	135%	63%	167.60	G.G.	252.25	-33.6%
Türk Hava Yolları	436,080	13,303	10.4%	7.4%	38%	-4%	380.00	AL	316.00	20.3%
Kağıt ve Kağıt Ürünleri										
Europap Tezol Kağıt	8,136	248	---	---	3%	-29%	31.30	AL	18.49	69.3%
GYO'lar										
Emlak GYO	35,074	1,070	0.8%	0.6%	34%	-7%	13.00	AL	9.23	40.8%
Ozak GYO	14,414	440	---	---	29%	-11%	14.00	AL	9.90	41.4%
Toranlar GYO	51,300	1,565	---	---	62%	12%	71.50	AL	51.30	39.4%
Kaynak: Deniz Yatırım Strateji ve Araştırma, Rasyonet										
			92.9%	84.8%						

Strateji ve Araştırma Bölümü kapsamındaki hisselerle ait öneri dağılımı

Araştırma öneri dağılımı

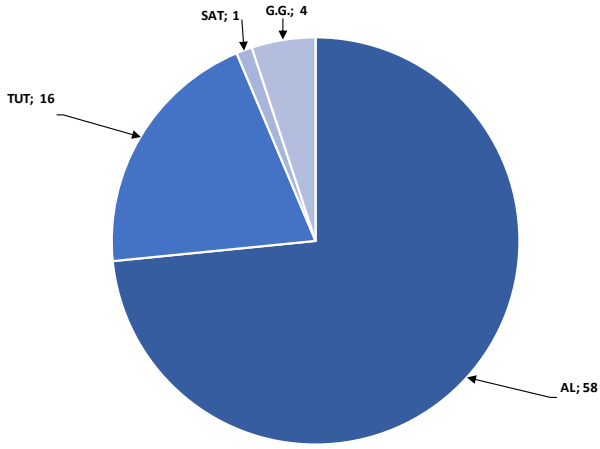

Kaynak: Deniz Yatırım Strateji ve Araştırma Bölümü

Araştırma kapsamı sektörel dağılımı

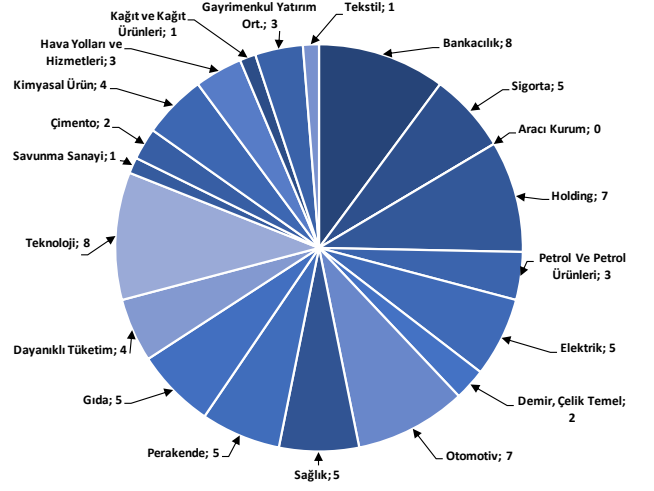

Kaynak: Deniz Yatırım Strateji ve Araştırma Bölümü

Haftalık takvim

Haftalık Takvim, 24 Haziran 2024 - 30 Haziran 2024						
Tarih	Gün	Saat	Ülke	Olay	Beklenti	Önceki
24 Haziran	Pazartesi	10:00	TR	Reel Sektör Güven Endeksi (M.A.)	--	102.4
		10:00	TR	Reel Sektör Güven Endeksi (M. Arındırılmamış)	--	105.4
		10:00	TR	Kapasite Kullanım Oranı	--	76.30%
		17:30	ABD	Dallas Fed İmalat Aktivitesi	--	-19.4
25 Haziran	Salı	10:00	TR	Konut Fiyat Endeksi (Yıllık)	--	51.99%
		10:00	TR	Konut Fiyat Endeksi (Aylık)	--	1.21%
		11:00	TR	Yabancı Turist Girişleri (Yıllık)	--	8.70%
		16:00	ABD	S&P/CS Konut Fiyat Endeksi Bileşik - (20 M.A) (Aylık)	--	0.33%
		16:00	ABD	S&P/CS Konut Fiyat Endeksi Bileşik - (20 M.A) (Yıllık)	--	7.38%
		17:00	ABD	CB Tüketici Güveni	100	102
		26 Haziran	Çarşamba	14:30	TR	Yabancı Net Hisse Senedi Yatırımı
17:00	ABD	Yeni Konut Satışları		650k	634k	
17:00	ABD	Yeni Konut Satışları (Aylık)		2.50%	-4.70%	
27 Haziran	Perşembe	10:00	TR	Ekonomik Güven	--	98.2
		12:00	EUR	Tüketici Güveni	--	-14
		12:00	EUR	Hizmet Güveni	6.3	6.5
		12:00	EUR	Endüstriyel Güven	-9.5	-9.9
		12:00	EUR	Ekonomik Güven	96.2	96
		14:00	TR	Bir Hafta Vadeli Repo Faiz Oranı	50.00%	50.00%
		14:30	TR	Yabancı Net Hisse Senedi Yatırımı	--	--
		15:30	ABD	GSYH Yıllıklandırılmış (Çeyreklik)	1.50%	1.30%
		15:30	ABD	Kişisel Tüketim	--	2.00%
		15:30	ABD	GSYİH Fiyat Endeksi	--	3.00%
		15:30	ABD	Mal Ticaret Dengesi	-\$95.5b	-\$99.4b
		15:30	ABD	Toptan Satış Stokları (Aylık)	--	0.10%
		15:30	ABD	Perakende Stoklar (Aylık)	--	0.70%
		15:30	ABD	İşsizlik Başvurusu Başvuruları	--	238k
		15:30	ABD	Dayanıklı Mal Siparişleri	0.00%	0.60%
		17:00	ABD	Devam Eden Konut Satışları (Aylık)	--	-7.70%
17:00	ABD	Devam Eden Konut Satışları NSA (Yıllık)	--	-0.80%		
28 Haziran	Cuma	10:00	TR	Ticaret Dengesi	-6.50b	-9.86b
		15:30	ABD	Kişisel Gelir	0.40%	0.30%
		15:30	ABD	Kişisel Harcamalar	0.30%	0.20%
		15:30	ABD	Reel Kişisel Harcamalar	--	-0.10%
		15:30	ABD	Kişisel Tüketim Giderleri Fiyat Endeksi Deflatörü (Aylık)	0.00%	0.30%
		15:30	ABD	Kişisel Tüketim Giderleri Fiyat Endeksi Deflatörü (Yıllık)	2.60%	2.70%
		15:30	ABD	Çekirdek Kişisel Tüketim Giderleri Fiyat Endeksi (Aylık)	0.10%	0.20%
		15:30	ABD	Çekirdek Kişisel Tüketim Giderleri Fiyat Endeksi (Yıllık)	2.60%	2.80%
		16:45	ABD	MNI Chicago PMI	--	35.4
		17:00	ABD	Michigan Üni. Tüketici Hissiyatı	--	65.6
		17:00	ABD	Michigan Üni. Tüketici Beklentileri	--	67.6
29 - 30 Haziran	Haftasonu	-	-			

*(M.A.):Mevsimsellikten arındırılmış

Kaynak: Bloomberg, Deniz Yatırım Strateji ve Araştırma

Yasal Uyarı

Bu rapor/e-posta içerisinde yer alan değerlendirmeler Deniz Yatırım Menkul Kıymetler A.Ş. tarafından, güvenilir olduğuna inanılan kaynaklardan elde edilen bilgi ve veriler kullanılarak genel nitelikte hazırlanmıştır. Raporunda yer alan ifadeler, mali durumunuz ile risk ve getiri tercihlerinize uygun olmayabilir ve hiçbir şekilde alış veya satış yapılması yönünde yönlendirme olarak değerlendirilmemelidir. Deniz Yatırım, bu bilgilerin doğru, eksiksiz ve değişmez olduğunu garanti etmemektedir. Bu sebeple, okuyucuların, bu raporlardan elde edilen bilgilere dayanarak hareket etmeden önce, bilgilerin doğruluğunu teyit etmeleri önerilir ve bu bilgilere dayanılarak aldıkları kararlarda sorumluluk okuyucuların kendilerine aittir. Bilgilerin eksikliği ve yanlışlığından Deniz Yatırım hiçbir şekilde sorumlu tutulamaz. Ayrıca, Deniz Yatırım ve DenizBank Finansal Hizmetler Grubu çalışanları ve danışmanlarının, herhangi bir şekilde bu rapor/e-posta içerisinde yer alan bilgiler dolayısıyla ortaya çıkabilecek, doğrudan veya dolaylı zararlarla ilgili herhangi bir sorumluluğu yoktur. Burada yer alan bilgiler sermaye piyasası aracına yönelik bir yatırım tavsiyesi, alım-satım önerisi ya da getiri vaadi değildir ve yatırım danışmanlığı kapsamında yer almamaktadır. Yatırım Danışmanlığı hizmeti; yetkili kuruluşlar tarafından imzalanacak yatırım danışmanlığı sözleşmesi çerçevesinde kişilerin risk ve getiri tercihleri dikkate alınarak kişiye özel sunulmaktadır. Buradaki içeriğin hiçbir bölümü Deniz Yatırım Menkul Kıymetler A.Ş.'nin yazılı izni olmadan çoğaltılamaz, hiçbir şekilde ortamda yayımlanamaz, alıntı yapılamaz ve kullanılamaz. Sadece burada yer alan bilgilere dayanarak yatırım kararı verilmesi beklentilerinize uygun sonuçlar doğurmayabilir.

© DENİZ INVEST 2024

Derecelendirme

Deniz Yatırım Analistleri, her hisse senedi için bir veya birden fazla değerlendirme yöntemi kullanarak 12 aylık hedef değerler (fiyatlar) ve buna bağlı olarak potansiyel getirileri hesaplamaktadır. 12 ay derecelendirme sistemimiz; AL, TUT ve SAT olmak üzere 3 farklı genel yatırım tavsiyesi içerir.

AL: Hisse senedinin gelecek 12 ay toplam potansiyel getirisinin **en az %20 ve üzerinde** oluşması şeklindeki değerlendirme ifade etmektedir.

TUT: Hisse senedinin gelecek 12 ay toplam potansiyel getirisinin **%0-20 aralığında** oluşması şeklindeki değerlendirme ifade etmektedir.

SAT: Hisse senedinin gelecek 12 ay toplam potansiyel getirisinin **%0'dan daha düşük** seviyelerde oluşması şeklindeki değerlendirme ifade etmektedir.

Derecelendirme	Potansiyel Getiri (PG), 12-ay
AL	≥%20
TUT	%0-20
SAT	≤%0

Kaynak: Deniz Yatırım

Deniz Yatırım Analistleri hisse senetlerini potansiyel katalizörler, tetikleyici gelişmeler, riskler ile piyasa, sektör ve rakip firma gelişmeleri ışığında değerlendirmektedir. Analistlerimiz genel yatırım tavsiyesinin kamuoyuyla paylaşılmasını takip eden süreçte hisse senetlerini titizlikle yakından takip etmeye devam etmekte; ancak, hisse senedi fiyatındaki dalgalanmalardan ötürü değerler, derecelendirme sistemimizdeki sınırları aştığı takdirde, analistlerimiz hisse senedi hakkında sundukları tavsiyeyi değiştirmemeyi ve/veya Gözden Geçirme (GG) sürecine almayı tercih edebilirler.