

Hisse Senedi Piyasası

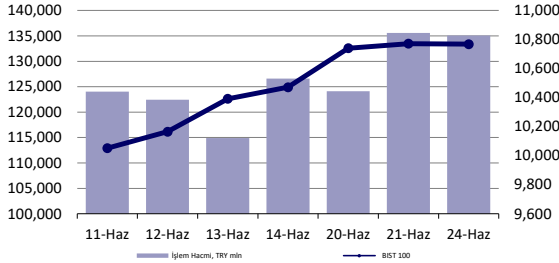

Endeksler, para piyasaları ve emtia

	Kapanış	Önceki	1 Gün	1 Ay	Yıl Baş.
BIST100	10,768	10,771	0.0%	0.9%	44.1%
İşlem Hacmi, TL mln	135,062	135,571	-0.4%	-4.3%	45.7%
Türkiye 2032 (13.10.2032)	25.37%	24.84%	53 bps	99 bps	292 bps
Türkiye 2032	6.35%	6.36%	-2 bps	-12 bps	-26 bps
TCMB karışık fonlama mlyt	-	-	-	-	-
USD/TRY	32.92	32.85	0.2%	2.2%	11.5%
EUR/TRY	35.37	35.16	0.6%	1.2%	8.7%
Sepet (50/50)	34.15	34.00	0.4%	1.6%	10.0%
DOW	39,411	39,150	0.7%	0.9%	4.6%
S&P500	5,448	5,465	-0.3%	2.7%	14.2%
FTSE	8,282	8,238	0.5%	-0.4%	7.1%
MSCI EM	1,084	1,087	-0.2%	0.1%	5.9%
MSCI EE	46.93	45.75	2.6%	-1.9%	4.8%
Shanghai SE Comp	2,963	2,998	-1.2%	-4.1%	-0.4%
Nikkei	38,805	38,596	0.5%	0.4%	16.0%
Petrol (Brent)	86.01	86.01	0.0%	12.9%	12.9%
Altın	2,335	2,322	0.5%	0.0%	13.2%

En Çok Yükselen & Düşenler (BIST 100)

	Hisse Kodu	Son Kapanış	Gün Değ.	Hacim, TRY bin
En çok yükselenler				
Yeo Teknoloji Enerji Ve Endüstri	YEOTK	202.10	10.0%	308,112
Mia Teknoloji	MIATK	66.90	7.9%	3,905,454
İş Yatırım	ISMEN	38.68	7.6%	657,488
Tofaş Otomobil Fab.	TOASO	339.50	6.7%	2,202,470
Şekerbank	SKBNK	4.17	5.3%	465,356
Aksa	AKSA	132.60	4.9%	587,046
En çok düşenler				
Reeder Teknoloji	REEDR	37.28	-6.8%	897,949
Bien Yapı Ürünleri	BIENY	34.04	-6.4%	85,526
Sdt Uzay Ve Savunma Teknolojileri	SDTTR	253.50	-6.1%	150,122
Agrotech Yüksek Teknoloji Ve Yatırım	AGROT	16.14	-5.8%	613,140
Vestel	VESTL	82.75	-5.5%	917,957
Galata Wind Enerji	GWIND	28.82	-4.8%	229,664

5 Yıllık Ülke Risk Primi (CDS) (baz puan)

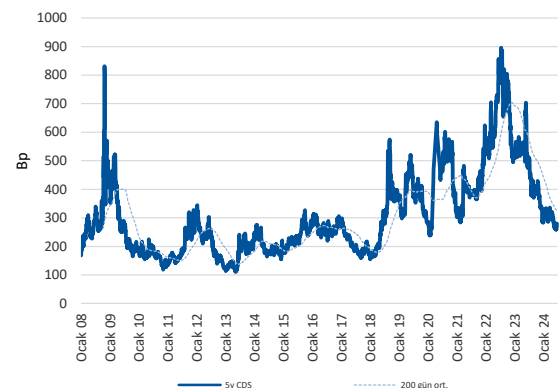

günlük bülten

Piyasa yorumu:

Bu sabah karışık açılış ve sonrasında 10700 – 10800 arasında işlem aktivitesi bekliyoruz.

Dün endeks -0.03% değişimle 10767,85 seviyesinde kapattı. İşlem hacmi yüksek seviyede gerçekleşti.

Günlük Bültenimizin ilerleyen sayfalarında detaylı şekilde görebileceğiniz Seçilmiş İndikatörler Puanlama Sistemimize göre bugün öne çıkan ilk 5 hisse senedi: **AKSA, ASELS, EREGL, HALKB ve MIATK**. [İlgili sayfada sistemimizin metodolojisini ve uyarı notunu okumanızı önemle belirtmek isteriz.](#)

Önemli hatırlatma: Strateji ve Araştırma Bölümü olarak yaptığımız tüm kapsamlı analizlerimize denizyatirim.com adresi üzerinde yer alan Analiz-Araştırma Raporları sekmeleri üzerinden 7/24 geriye dönük değerlendirmemiz de dahil olmak üzere "Müşteri Girişi" yaparak ulaşabilirsiniz.

Bugünün haberleri:

Hisse senetleri

- CIMSA:** EBRD ile imzalanan Uzun Vadeli Kredi Anlaşması / sınırlı olumlu
- TCELL:** Şirket bağlı ortaklığı TÖHAŞ tarafından Sofra'nın kalan %33,3 hisselerinin satın alınması / nötr
- ALFAS:** Fabrika Üretim Hattının Yenilenmesi Hakkında / olumlu
- BIOEN:** Stratejik Ortaklık Görüşmeleri Hk. / sınırlı olumlu
- MPARK:** Hastane Devir Alınmasına İlişkin Açıklama / olumlu
- KONTR:** Yeni İş İlişkisi / olumlu
- PETKM:** Etilen-nafta makası haftalık bazda azalış gösterdi / olumsuz
- LKMNH:** 1Ç24 Bilanço değerlendirmesi / sınırlı olumlu

Piyasalarda bugün

Küresel piyasalar tarafında karışık, yerelde ise dalgalı seyrin hakim olduğu bir hafta başlangıcı takip ettik. MSCI dünya endeksinin günü yatay tamamladığı görülürken, ABD hariç sepet %0.58 yükseldi, GOÜ sepeti %-0.24 ile trade etti. MSCI TR endeksi %-0.34, BIST 100 endeksinin ise 10668 puan düşük noktasını test ettiği günde %-0.03 ile yatay kapanış yapmayı başarabildi. Gün içerisindeki dalgalanma 155 puanlık bantta gerçekleşirken, son 200 gündeki bant aralığı ortalamasının 176 puanı işaret ettiğini not düşelim.

Amerikan dolarının %-0.31 ile negatif performans sergilediği 24 Haziran işlemlerinde ABD hisse senetlerinde kısmen rotasyon ve kar realizasyonu eğilimi gözlemlendi. Nvidia'da son 3 gündeki MCAP azalışı 400 milyar dolar düzeyini aşarken, günlük kapanış ise %-6.7'de gerçekleşti. Son 3 gündeki performans ise %-13. Philadelphia Semiconductor Index performansı Pazartesi günü %-3'te izlenirken, sektör geneline yayılan satış dalgasından Broadcom %-4, Qualcomm Inc %-5.5 ve ARM %-5.8 ile nasibini aldı. Enerji ve finansal sektör hisselerindeki artışa kıyasla teknoloji tarafındaki zayıflık karşılıklı dengeleme sağlama çabasını işaret etti. Yine aynı gün Bitcoin %6'dan fazla değer kaybederken, \$60k seviyesinin aşağısında izlendi. Bu sabah Asya işlemlerinde %3 civarı değer kazancı ile toparlanma çabası söz konusu.

Bu sabah spot Asya işlemlerinde ABD seansındaki rotasyon eğilimi ağır basıyor. Finansal sektör hisselerine olan ilgiyi burada da izliyoruz. Vadeli ABD endeksleri sınırlı-olumlu açılışa işaret etmekte. Dolar endeksi 105.40 civarında karşımıza çıkıyor.

Yerel varlıklar cephesinde Türk lirasının %-0.23, CDS'in ise %0.49'luk performanslarını izledik. Yılın ilk yarısını ve ikinci çeyreğini tamamlayacağımız haftada liradaki sınırlı değer kaybını normal buluyoruz. Keza hisse senetlerindeki dalgalı-karışık seyir de bir süre daha devam edebilir. İlk çeyrek finansallarının tamamlandığını, kısa vadede hikaye-katalizör arayışının süreceği unutulmamalı. TCMB'nin net fonlama rakamı hafta başında +41.5 milyar lira olurken, BIST'te referans faiz %49.57'de gerçekleşti.

Şirket haberleri

CIMSA: EBRD ile imzalanan Uzun Vadeli Kredi Anlaşması / sınırlı olumlu

Şirket tarafından yapılan açıklamada aşağıdaki bilgilere yer verildi:

Şirket, 24 Haziran 2024 tarihinde Avrupa İmar ve Kalkınma Bankası (EBRD) ile 25 milyon Avro tutarında; 2 yılı anapara geri ödemesiz toplam 5 yıl vadeli kredi anlaşması imzalamıştır.

Bu anlaşma ile EBRD, Türkiye'de ilk defa bir çimento şirketine uzun vadeli finansman kaynağı sağlamış olacaktır. Söz konusu kredi, Şirket'in 2050 yılına kadar sera gazı emisyonlarında net-sıfır emisyona ulaşma hedefi kapsamında Eskişehir fabrikasında yapacağı güneş enerjisi santrali, atık ısıdan elektrik üretimi yatırımı ve diğer enerji ve verimlilik yatırımlarında kullanılacaktır.

İlgili haberi CIMSA payları açısından sınırlı olumlu olarak değerlendiriyoruz. EBRD'nin Türkiye'de ilk defa bir çimento şirketine uzun vadeli finansman sağlamış olması, CIMSA'nın sektörde yer alan repütasyonu açısından son derece değerli bir gelişme konumunda.

TCELL: Şirket bağlı ortaklığı TÖHAŞ tarafından Sofra'nın kalan %33,3 hisselerinin satın alınması / nötr

Şirket Yönetim Kurulu'nun 17 Ağustos 2023 tarihli kararı çerçevesinde; Şirket %100 bağlı ortaklıklarından Turkcell Ödeme ve Elektronik Para Hizmetleri A.Ş. ("TÖHAŞ") tarafından sermayesine %66,6 iştirak ettiği Sofra Kurumsal ve Ödüllendirme Hizmetleri A.Ş.'nin ("Sofra") kalan %33,3 oranındaki payları, Pay Sahipleri Sözleşmesi uyarınca ön alım hakkı kullanılmak suretiyle, Sofra'nın diğer ortağından Posta ve Telgraf Teşkilatı A.Ş. 'den 5.196.000 TL karşılığında satın alınmasına dair pay alım sözleşmesi imzalanmıştır.

İlgili haberi TCELL payları açısından nötr olarak değerlendiriyoruz.

ALFAS: Fabrika Üretim Hattının Yenilenmesi Hakkında / olumlu

Şirket'in 24.06.2024 tarihli Yönetim Kurulu toplantısında;

- 290 MWp/Yıl kapasiteye sahip Kuzey (eski) fabrikasının gelişen teknoloji ve ihtiyaçlara bağlı olarak üretim hattının yenilenmesine,
- Yeni teknolojilere uygun üretim hattı siparişlerinin verilmesine,
- Üretim hattı kurulduktan sonra mevcut 290 MWp/Yıl kapasitenin 500 MWp/Yıl'a artırılmasına ve bu hattın 2025 yılı 1. Çeyrek sonuna kadar çalışır hale getirilmesine,
- Yatırımın sonlanması ile beraber yıllık üretim kapasitesinin 1990 MWp/Yıl'a ulaştırılmasına karar verilmiştir.

Söz konusu gelişmeyi ALFAS payları açısından olumlu olarak değerlendiriyoruz.

BIOEN: Stratejik Ortaklık Görüşmeleri Hk. / sınırlı olumlu

Şirket, tarafından yapılan açıklamada aşağıdaki bilgilere yer verildi:

Biotrend Çevre ve Enerji Yatırımları A.Ş. ("Şirket") ile İngiltere menşeli Freepoint Eco-Systems International Ltd. ("Freepoint") arasında;

(i) bir Freepoint şirketinin ("Freepoint Yatırımcısı") Şirket nezdinde pay sahibi olması,

(ii) Term Sheet'de "Gelecek Proje(ler)" olarak tanımlanan atık plastiği kimyasal geri dönüşüm ile hammaddeye ve/veya atık plastik hammaddesini piroliz yağına dönüştürmek için ileri geri dönüşüm projelerinin çalışmalarının geliştirilmesi ile yönetilmesi,

(iii) söz konusu Gelecek Projeler'in yönetilmesi amacıyla Şirket ve Freepoint Yatırımcısı tarafından %50-%50 ortaklık yapısında bir Stratejik Yatırım Şirketi kurulması ve

(iv) bu çerçevede Şirket ve Freepoint tarafından gerçekleştirilecek proje bazlı ortaklıklar nezdindeki esasların belirlenmesi

konusunda Tarafların karşılıklı istek ve iş birliği arzularını ifade etmek için 24.06.2024 tarihli bağlayıcı olmayan bir ön protokol ("Term Sheet") imzalanmıştır.

Term Sheet uyarınca gerekli koşullar sağlandığında, Freepoint Yatırımcısı'nın Şirket'in işlem sonrasındaki sermayesinin yaklaşık %10'unu temsil eden paylarına sahip olması beklenmektedir. Freepoint'in azınlık pay sahibi olarak sahip olacağı payların miktarı ve tutarlar, nihai rakamlara göre belirlenecektir. Bu stratejik ortaklığın, tahsisli sermaye artırımı yoluyla gerçekleşmesi öngörülmektedir. Şirket değerlemesinde 24.06.2024 tarihinden önceki 180 günlük borsa değerinin aritmetik ortalamasının ABD Doları karşılığının baz alınmasına ve değerlemede taraflarca mutabık kalınacak makul bir indirim oranının müzakere edilmesine karar verilmiştir.

Bu ortaklıktan elde edilecek gelirin tamamının, Şirket'in mevcutta İzmir ili Aliğa ilçesinde geliştirmekte olduğu, tamamlandığında yıllık 55 bin ton üretim kapasitesine sahip olacağı öngörülen plastik ileri dönüşüm projesi için kullanılması planlanmakta olup; Taraflar Balkanlar, Orta Doğu vb. ülkelerde benzer projeleri hayata geçirmeyi hedeflemekte ve erişilmesi planlanan toplam üretim kapasitesini yıllık 250 bin ton olarak öngörmektedir.

Bu stratejik iş birliği ve ortaklık görüşmeleri konusundaki gelişmeler, kamuoyu ile paylaşılacaktır.

Sermaye Piyasası Kurulunun ("Kurul") II-15.1 sayılı Özel Durumlar Tebliği'nin "İçsel Bilgilerin Kamuya Açıklanmasının Ertelenmesi" başlıklı 6. maddesi ile anılan tebliğin uygulanmasına yönelik Kurul tarafından yayınlanan Özel Durumlar Rehberi'nin konuya ilişkin hükümleri çerçevesinde, işbu hususun kamuya açıklanması Şirket'in 04.04.2024 tarihli ve 2024/11 sayılı yönetim kurulu kararı uyarınca ertelenmiş olmakla birlikte, Şirket'in 24.06.2024 tarihli ve 2024/20 sayılı yönetim kurulu kararı uyarınca, içsel bilginin kamuya açıklanmasının ertelenme sebeplerinin ortadan kalktığı değerlendirilmiş olup, işbu özel durum açıklaması yapılmaktadır.

İlgili haberi BIOEN payları açısından ilk aşamada yakından izlemeyi doğru bulmamız nedeniyle nötr olarak değerlendiriyoruz. Süreç içerisinde Şirket finansallarına yönelik olası etkilerine dair ayrı bir paylaşım/bilgilendirme olması durumunda farklı bir değerlendirmemiz söz konusu olabilir

MPARK: Hastane Devir Alınmasına İlişkin Açıklama / olumlu

MLP Sağlık Hizmetleri A.Ş. ("MLP Care") yönetim kurulu 24.06.2024 tarihinde;

Kocaeli ilinde faaliyet gösteren Özel Gebze Medar Hastanesi'nin ve İstanbul ilinde faaliyet gösteren Özel Medar Ataşehir Hastanesi'nin uzun vadeli kiralama yöntemi ile Şirket bünyesine alınmasına,

Özel Gebze Medar Hastanesi'nin isminin Özel VM Medical Park Gebze Hastanesi olarak, Özel Medar Ataşehir Hastanesi'nin isminin Özel Medical Park Ataşehir Hastanesi olarak değiştirilmesine,

ilişkin karar vermiştir.

Devir işlemlerinin tamamlanmasıyla birlikte MLP Care, Özel VM Medical Park Gebze Hastanesi (100 yatak kapasiteli) ve Özel Medical Park Ataşehir Hastanesi (80 yatak kapasiteli) ile faaliyete başlayacaktır.

Söz konusu gelişmeyi MPARK payları açısından olumlu olarak değerlendiriyoruz.

KONTR: Yeni İş İlişkisi / olumlu

Şirket ile yurt dışında yerleşik bir müşterisi arasında toplam bedeli 8.152.889 Euro olan, Burkina Faso'da bulunan 50 MW Tri Fuel (Ağır Yakıtlar, Distile Motorin (DDO) ve Doğalgaz) santralin tüm elektrifikasyon kapsamının temini ve montajı satış sözleşmesi imzalanmıştır.

Söz konusu gelişmeyi KONTR payları açısından olumlu olarak değerlendiriyoruz.

PETKM: Etilen-nafta makası haftalık bazda azalış gösterdi / olumsuz

Petkim tarafından paylaşılan verilere göre, etilen-nafta makası 21 Haziran 2024 tarihi itibarıyla haftalık bazda 29,8 USD/ton (%24,1) azalış ile 93,5 USD/ton seviyesinde gerçekleşti. Etilen fiyatlarında 6,5 USD/ton (%0,8) seviyesinde bir artış yaşanırken, nafta fiyatında ise 36,3 USD/tonluk (%5,6) bir artış yaşandı. Hatırlanacağı üzere, makas bir önceki hafta 150,0 USD/ton seviyesinden 123,3 USD/tona toplamda 26,8 USD/ton azalış göstermişti. Etilen-nafta makasının geçen haftaki azalışın ardından bu hafta azalış göstermiş olmasını Petkim açısından olumsuz olarak değerlendiriyoruz.

LKMNH: 1Ç24 Bilanço değerlendirmesi / sınırlı olumlu

Enflasyon muhasebesi uygulanmış verilere göre, Lokman Hekim, 1Ç24 döneminde 618 milyon TL satış geliri (Deniz Yatırım: 730 milyon TL), 127 milyon TL FAVÖK (Deniz Yatırım: 122 milyon TL) ve 75 milyon TL net kar (Deniz Yatırım: 83 milyon TL) açıkladı. Muhasebe değişikliği nedeniyle 1Ç24 finansallarında, parasal kazanç/kayıp kalemi altında 177 milyon TL'lik olumlu etki oluştu.

Enflasyon muhasebesi etkilerini içeren 1Ç24 finansallarında, satış geliri, FAVÖK ve net karda artış yaşandı. Net borç pozisyonundaki artış ise yıllık bazda %73 seviyesinde gerçekleşti. Finansal sonuçların hisse performansı üzerinde sınırlı olumlu bir etki yaratacağı düşünülmektedir.

KAP haberleri

Kar Payı Ödemeleri												
Hisse Kodu	Özet Bilgi	Dağıtım Tarihi	Kapanış Fiyatı	Pay Başına Kar (Brüt TL)	Pay Başına Kar (Net TL)	Kar Payı Verimi	XU030 Ağırlık	XU030'a Yüzdese Etkisi	XU030'a Puansal Etkisi	XU100 Ağırlık	XU100'e Yüzdese Etkisi	XU100'e Puansal Etkisi
DEVA	Kar payı	25.06.2024	83.45	0.25	0.23	0.30%	Yok	Etkisi bulunmuyor	Etkisi bulunmuyor	Yok	Etkisi bulunmuyor	Etkisi bulunmuyor
EGPRO	Kar payı	25.06.2024	209.10	3.40	3.06	1.62%	Yok	Etkisi bulunmuyor	Etkisi bulunmuyor	Yok	Etkisi bulunmuyor	Etkisi bulunmuyor
KLSE	Kar payı	25.06.2024	46.60	0.19	0.17	0.42%	Yok	Etkisi bulunmuyor	Etkisi bulunmuyor	0.17%	0.00%	0.08

Kaynak: Deniz Yatırım Strateji ve Araştırma, Rasyonet, KAP

Genel Kurullar				
1.hafta				
03 Haziran 2024 Pazartesi	04 Haziran 2024 Salı	05 Haziran 2024 Çarşamba	06 Haziran 2024 Perşembe	07 Haziran 2024 Cuma
NATEN / 09:00	KARSN / 10:00	GEREL / 09:00	BARMA / 10:00	DOHOL / 09:30
ESEN / 10:00	BAKAB / 10:30	IMASM / 10:00	HALKB / 10:00	MTRYO / 10:00
KLKIM / 11:00	ARDYZ / 14:00	IZFAS / 10:00	TURSG / 10:00	HEDEF / 10:30
MAGEN / 11:00		KLNMA / 10:00	VAKBN / 10:00	MIATK / 10:30
GSDDE / 11:30		AKSEN / 10:30	POLTK / 11:00	MARTI / 10:30
TUKAS / 14:00		DOFER / 11:00	TERA / 11:00	ATLAS / 11:00
GSDHO / 15:00		EKSUN / 11:00	DITAS / 11:00	DENGE / 11:00
ADGYO / 16:00		KRONT / 11:00	KONKA / 11:00	INGRM / 11:00
		AKFYE / 11:00	UNLU / 14:00	ORCAY / 11:00
		EUYO / 12:00	EMKEL / 14:00	PAPIL / 11:00
		ETYAT / 13:00	CONSE / 14:00	VBTYZ / 14:00
		EUKYO / 14:00	EGSER / 15:00	
		TTKOM / 14:00		
		ADESE / 14:00		
		TNZTP / 15:00		
2.hafta				
10 Haziran 2024 Pazartesi	11 Haziran 2024 Salı	12 Haziran 2024 Çarşamba	13 Haziran 2024 Perşembe	14 Haziran 2024 Cuma
EKOS / 10:00	CATES / 10:00	BYDNR / 10:00	MINDRS / 10:00	ATAKP / 10:00
SKTAS / 10:30	IZMDC / 10:00	KAREL / 10:00	IEYHO / 10:00	DEVA / 10:00
BASGZ / 11:00	KNFRT / 11:00	CRDFA / 10:30	EUREN / 10:00	YEOTK / 10:00
GIPTA / 11:00	IZENR / 12:00	ALCTL / 11:00	VAKFN / 10:00	PRDGS / 11:00
KLSE / 11:00	TDGYO / 13:00	AYDEM / 11:00	BIOEN / 10:30	PEKGY / 11:00
LOGO / 11:00	VKFYO / 14:00	LIDER / 11:00	TEZOL / 10:30	PSDTC / 11:00
PKART / 11:00		RALYH / 11:00	PENTA / 11:00	QUAGR / 11:00
ZRGYO / 14:00		SURGY / 13:00	MERIT / 11:00	YAPRK / 11:00
TRILC / 15:00		VKGYO / 14:00	HUNER / 11:00	BRKSN / 11:30
			GRTRK / 11:00	TABGD / 12:30
			PETKM / 14:00	EKIZ / 13:00
			HLGYO / 14:00	KMPUR / 14:00
			KGYO / 15:00	HURGZ / 14:00
				ASELS / 14:30
3.hafta				
17 Haziran 2024 Pazartesi	18 Haziran 2024 Salı	19 Haziran 2024 Çarşamba	20 Haziran 2024 Perşembe	21 Haziran 2024 Cuma
			IHLAS / 09:00	
			IHAAS / 11:00	
			IHGZT / 13:00	
4.hafta				
24 Haziran 2024 Pazartesi	25 Haziran 2024 Salı	26 Haziran 2024 Çarşamba	27 Haziran 2024 Perşembe	28 Haziran 2024 Cuma
OZSUB / 10:00	KUTPO / 09:00	FORMT / 09:30	AYES / 10:00	IHYAY / 09:00
SNICA / 14:00	AVGYO / 10:00	PASEU / 10:00	LILAK / 10:00	METRO / 10:00
	BERA / 10:00	DURDO / 10:00	KRPLS / 10:30	YGYO / 10:00
	CEMAS / 10:00	GZNM / 11:00	BIMAS / 11:00	DGNMO / 10:30
	SELVA / 10:00	ANGEN / 11:00	DIRIT / 11:00	ICUGS / 11:00
	KLSYN / 10:00	BVSAN / 13:00	PENGD / 11:00	OSTIM / 10:30
	INDES / 10:00	UZERB / 13:00	KLGYO / 11:00	GARFA / 10:30
	YKSLN / 10:30	ASGYO / 14:00	ALMAD / 11:00	BRMEN / 11:00
	CELHA / 11:00	CUSAN / 14:00	GRNYO / 11:00	IHLGM / 11:00
	GOZDE / 11:00	MOBTL / 14:00	KRSTL / 12:30	YESIL / 11:30
	YONGA / 11:30	PSGYO / 14:00	AYEN / 14:00	VANGD / 12:00
	AVTUR / 12:00	KUYAS / 14:00	LINK / 14:00	MEPET / 14:00
	KFEIN / 13:00	AHGZ / 15:00	BALAT / 14:00	DMRGD / 14:30
	DGATE / 13:00		MAKIM / 14:00	IHEVA / 15:00
	ESCAR / 14:00		SUNTK / 14:00	
	TUREX / 14:00		YATAS / 14:00	
	PRKME / 14:00		KOPOL / 14:00	
	NIBAS / 14:00		MAKTK / 14:30	
	LRSHO / 14:00		ENERY / 15:00	
	DESPC / 14:30			
	FRIGO / 15:00			
	KAPLM / 15:00			

Kaynak: Deniz Yatırım Strateji ve Araştırma, KAP

Teknik yorum

BIST 100 endeksi

Dün endeks -0.03% değişimle 10767,85 seviyesinde kapattı. İşlem hacmi yüksek seviyede gerçekleşti. Gün boyunca satış baskısı hissedilen endeks son saatlerde gelen alımlarla günü yatay tamamladı.10560 üstünde kaldıkça pozitif teknik görünümün devam ettiğini söylemek yanlış olmaz. Kısa vadeli pozisyonlarda 10800 ilk ve kritik direnç seviyesi olarak izliyoruz. 5 g Ort. 10628.47 22 g. Ort. 10500.33 seviyesindedir. Destek olarak 10620 ve 10700, direnç olarak 10800 ve 11000 takip ediyoruz. Bu sabah karışık açılış ve sonrasında 10700 – 10900 arasında işlem aktivitesi bekliyoruz.



VIOP - X30Y vade teknik analiz

Dün vadeli endeks günü -0.36% değişimle 11830.50 seviyesinde kapattı. İşlem hacmi yüksek seviyede gerçekleşti. Gün boyunca satış baskısı hissedilen vadeli endeks son saatlerde gelen alımlarla günü yatay tamamladı. Kısa vadeli pozisyonlarda ilk hedef / direnç 12000 olarak izlemeye devam ediyoruz ve bu seviyenin bir kerede geçilemeyeceği düşüncesindeyiz. 5g. Ort. 11745,55 22 g. Ort. 11782,20 seviyesindedir. Destek olarak 11650 ve 11750, direnç olarak ise 11880 ve 12000 takip ediyoruz. Bu sabah karışık açılış ve sonrasında 11750 – 12000 arasında işlem aktivitesi bekliyoruz.



BIST 100 endeks ağırlıkları ve puan katkıları

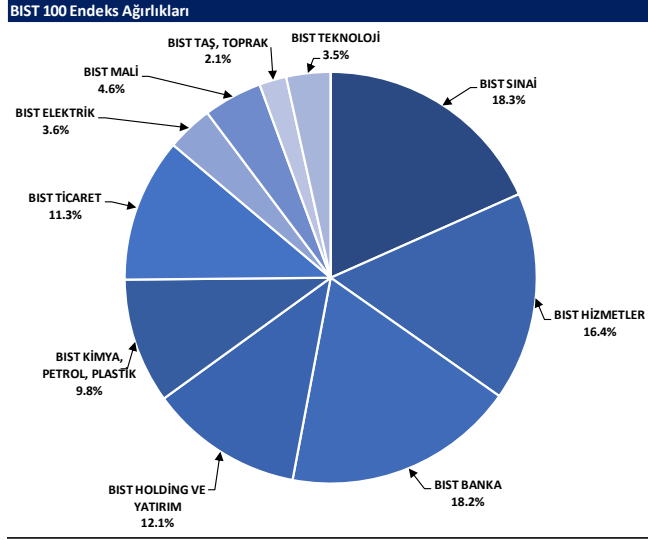

Kaynak: Deniz Yatırım Strateji ve Araştırma Bölümü hesaplamaları, Rasyonet

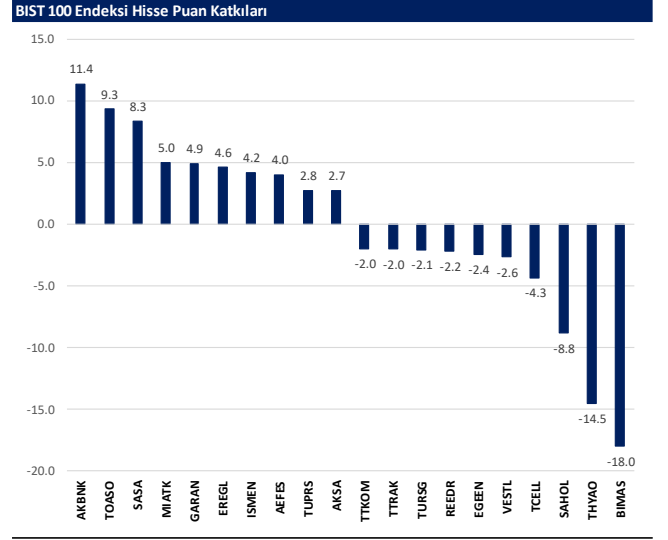

Kaynak: Deniz Yatırım Strateji ve Araştırma Bölümü hesaplamaları, Rasyonet

BIST endekslerine ait performanslar

BIST Endeksleri	Endeks Açıklaması	24.06.2024	21.06.2024	Günlük değişim	29.12.2023	Yıl başlangıcından değişim
XU100	BIST 100	10768	10771	0.0%	7470	44%
XU30	BIST 30	11750	11750	0.0%	8021	46%
XU50	BIST 50	9537	9541	0.0%	6572	45%
XBANK	BIST BANKA	15707	15552	1.0%	8717	80%
XUTUM	BIST TÜM	12192	12240	-0.4%	8577	42%
XUMAL	BIST MALİ	12186	12176	0.1%	7888	54%
XG30S	BIST 30 AĞIRLIK SINIRLAMALI 10	12022	12019	0.0%	8193	47%
XI00S	BIST 100 AĞIRLIK SINIRLAMALI 10	10770	10774	0.0%	7472	44%
XBANA	BIST ANA	30382	31063	-2.2%	23113	31%
XBLSM	BIST BÜLÜŞİM	5816	5886	-1.2%	3706	57%
XELKT	BIST ELEKTRİK	576	577	-0.1%	452	27%
XFINK	BIST FİN. KIR. FAKTORİNG	4401	4411	-0.2%	3198	38%
XGIDA	BIST GIDA, İÇECEK	13099	13013	0.7%	8837	48%
XGMYO	BIST GAYRİMENKULY.O.	2980	2987	-0.3%	2449	22%
XHARZ	BIST HALKA ARZ	92156	94073	-2.0%	79702	16%
XHOLD	BIST HOLDİNG VE YATIRIM	9558	9626	-0.7%	6642	44%
XILTM	BIST İLETİŞİM	2524	2554	-1.2%	1391	81%
XINSA	BIST İNŞAAT	10058	10026	0.3%	8943	12%
XKAGT	BIST ORMAN, KAĞIT, BASIM	5987	6167	-2.9%	5267	14%
XKMYA	BIST KİMYA, PETROL, PLASTİK	13159	13096	0.5%	11439	15%
XKOBI	BIST KOBI SANAYİ	25813	26178	-1.4%	22204	16%
XKURY	BIST KURUMSAL YÖNETİM	8996	8967	0.3%	6264	44%
XMADN	BIST MADENLİK	6555	6494	0.9%	5363	22%
XMAMA	BIST METAL ANA	18404	18398	0.0%	14626	24%
XMESY	BIST METAL EŞYA, MAKİNA	25231	25289	-0.2%	18675	35%
XSADA	BIST ADANA	87226	84249	-3.5%	66137	32%
XSANK	BIST ANKARA	18122	18108	0.1%	12998	39%
XSANT	BIST ANTALYA	11243	11225	0.2%	11026	2%
XSBAL	BIST BALIKESİR	9711	10069	-3.6%	8036	21%
XSBR	BIST BURSA	20886	20296	2.9%	14349	46%
XSDNZ	BIST DENİZLİ	9962	10494	-5.1%	6224	60%
XSGRT	BIST SİĞORTA	67155	68506	-2.0%	33697	99%
XSIST	BIST İSTANBUL	13454	13585	-1.0%	9479	42%
XSIZM	BIST İZMİR	15991	16236	-1.5%	13131	22%
XSKAY	BIST KAYSERİ	33193	34331	-3.3%	28581	16%
XSKOC	BIST KOCAELİ	28161	28037	0.4%	23577	19%
XSKON	BIST KONYA	10762	10870	-1.0%	7870	37%
XSPOR	BIST SPOR	4658	4760	-2.1%	3668	27%
XSTKR	BIST SİRDAĞ	41688	43162	-3.4%	39257	6%
XTAST	BIST TAŞ, TOPRAK	12101	12239	-1.1%	10958	10%
XTCRT	BIST TİCARET	27088	27562	-1.7%	16660	63%
XTEKS	BIST TEKSTİL, DERİ	4149	4289	-3.3%	2994	39%
XTM2S	BIST TEMETTÜ 2S	15276	15261	0.1%	9394	63%
XTMTU	BIST TEMETTÜ	11545	11556	-0.1%	7491	54%
XTRZM	BIST TURİZM	1517	1540	-1.5%	997	52%
XULM	BIST TÜM-100	35018	35573	-1.6%	25772	36%
XULH	BIST HİZMETLER	10143	10266	-1.2%	6839	48%
XULAS	BIST ULAŞTIRMA	35930	36483	-1.5%	24695	45%
XULIN	BIST SINAI	14469	14477	-0.1%	11532	25%
XULSD	BIST SÜRDÜRÜLEBİLİRLİK	14806	14813	0.0%	9694	53%
XUTEK	BIST TEKNOLOJİ	14169	14286	-0.8%	9541	49%
XYLDZ	BIST YILDIZ	11453	11482	-0.3%	8042	42%
XYORT	BIST MENKUL KIYMY.O.	4073	4111	-0.9%	3385	20%
XYU30	BIST 100-30	19456	19478	-0.1%	14042	39%
XI0XB	BIST BANKA DIŞI LIKİT 10	12645	12634	0.1%	9883	28%
XAKUR	BIST ARACI KURUMLAR	42444	40897	3.8%	36746	16%
XLBNK	BIST LIKİT BANKA	13994	13846	1.1%	7700	82%
XTKJS	BIST TEKNOLOJİ AĞIRLIK SINIRLAMALI	22044	22333	-1.3%	14089	56%

Kaynak: Deniz Yatırım Strateji ve Araştırma, Rasyonel

Seçilmiş BIST Endekslerine Ait Günlük Performanslar

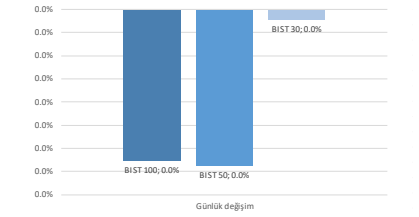

Kaynak: Deniz Yatırım Strateji ve Araştırma Bölümü hesaplamaları, Rasyonel

Seçilmiş BIST Endekslerine Ait Günlük Performanslar

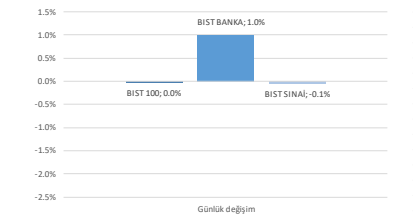

Kaynak: Deniz Yatırım Strateji ve Araştırma Bölümü hesaplamaları, Rasyonel

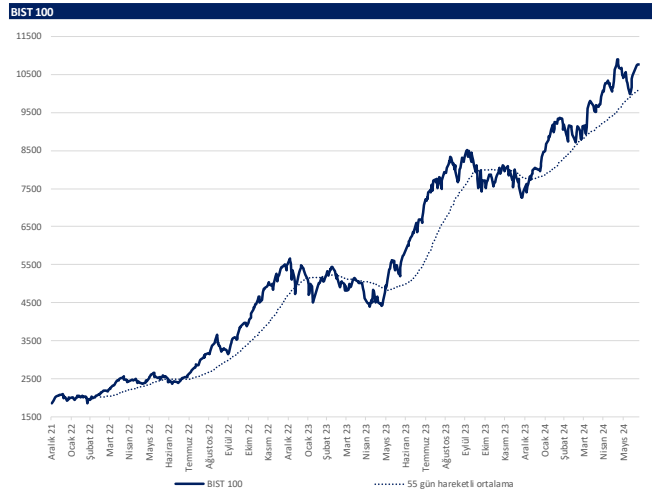

Kaynak: Deniz Yatırım Strateji ve Araştırma, Rasyonel

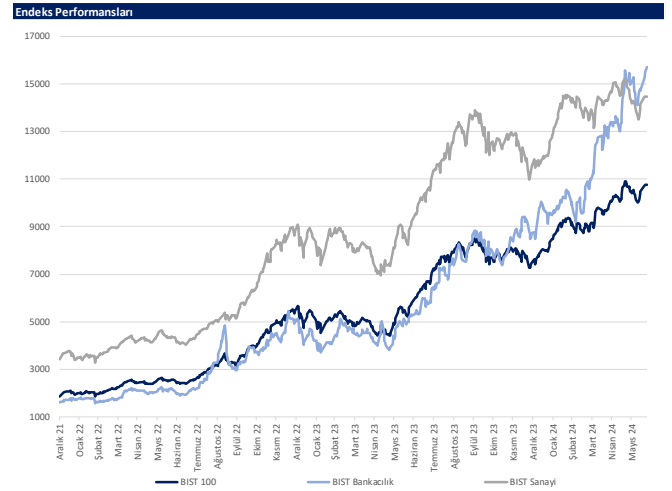

Kaynak: Deniz Yatırım Strateji ve Araştırma, Rasyonel

Günlük bazda seçilmiş indikatörler puanlama sistemi



DENİZ YATIRIM STRATEJİ & ARAŞTIRMA | BİST 100 ENDEKSİ GÜNLÜK BAZDA SEÇİLMİŞ İNDİKATÖRLER PUANLAMA SİSTEMİ

Hisse Senedi	Son Kapanış	Önceki gün kapanış	Değişim	İşlem Hacmi (milyon)	RSI	MACD	İşlem Hacmi > 3 gün ort.	RSI > 5 gün ort.	RSI < 70.0	RSI > 30.0	MACD > 3 gün ort.	MACD > 0	Son Kapanış > 3 gün ort.	Önceki Puan	Puan
AİSA	132.60	126.40	4.93%	587.05	68.93	2.45	✓	✓	✓	✓	✓	✓	✓	100.0	100.0
AESL	61.75	61.50	0.41%	2,210.43	56.48	0.15	✓	✓	✓	✓	✓	✓	✓	100.0	100.0
EREGL	53.30	52.55	1.43%	6,608.40	67.69	1.52	✓	✓	✓	✓	✓	✓	✓	100.0	100.0
HALKB	19.82	19.78	0.20%	1,445.22	66.98	0.65	✓	✓	✓	✓	✓	✓	✓	100.0	100.0
MATK	66.90	62.00	7.90%	3,905.45	67.11	1.01	✓	✓	✓	✓	✓	✓	✓	100.0	100.0
OTKAR	643.00	643.00	0.00%	215.18	67.04	18.48	✓	✓	✓	✓	✓	✓	✓	100.0	100.0
OYAKC	62.90	63.00	-0.16%	281.22	56.80	0.05	✓	✓	✓	✓	✓	✓	✓	100.0	100.0
SASA	47.70	45.94	3.83%	2,528.17	59.22	0.16	✓	✓	✓	✓	✓	✓	✓	100.0	100.0
TAVHL	255.25	252.25	1.19%	694.82	65.96	6.56	✓	✓	✓	✓	✓	✓	✓	100.0	100.0
TSXB	12.37	12.34	0.24%	210.24	69.20	0.40	✓	✓	✓	✓	✓	✓	✓	100.0	100.0
AEFES	227.10	221.30	2.62%	669.56	67.49	8.51	✓	✓	✓	✓	✓	✓	✓	91.0	91.0
ENRAI	42.32	41.62	1.68%	613.06	63.39	0.97	✓	✓	✓	✓	✓	✓	✓	91.0	91.0
SOMM	64.30	63.60	1.10%	575.07	56.59	0.19	✓	✓	✓	✓	✓	✓	✓	91.0	91.0
TOASO	339.50	318.25	6.68%	2,202.47	71.57	8.47	✓	✓	✓	✓	✓	✓	✓	91.0	91.0
VAKBN	25.20	24.32	3.62%	1,006.93	70.19	0.99	✓	✓	✓	✓	✓	✓	✓	91.0	91.0
AKCNS	145.50	141.50	2.83%	162.73	58.54	1.67	✓	✓	✓	✓	✓	✓	✓	87.5	87.5
ENUSA	72.35	71.25	1.54%	444.62	41.96	4.17	✓	✓	✓	✓	✓	✓	✓	87.5	87.5
ASTOR	100.60	103.00	-2.33%	3,087.60	52.91	1.16	✓	✓	✓	✓	✓	✓	✓	87.5	87.5
BERA	18.66	17.80	4.83%	588.20	56.15	0.26	✓	✓	✓	✓	✓	✓	✓	87.5	87.5
CWENE	234.60	223.90	4.78%	391.32	52.28	10.56	✓	✓	✓	✓	✓	✓	✓	87.5	87.5
ECZYT	241.00	240.80	0.08%	83.73	54.46	1.99	✓	✓	✓	✓	✓	✓	✓	87.5	87.5
EKOYO	9.40	9.23	1.84%	2,243.51	56.84	0.06	✓	✓	✓	✓	✓	✓	✓	87.5	87.5
ENISA	65.10	63.55	2.44%	424.66	57.64	0.19	✓	✓	✓	✓	✓	✓	✓	87.5	87.5
HESTS	13.38	13.18	1.52%	722.95	34.59	0.59	✓	✓	✓	✓	✓	✓	✓	87.5	87.5
İPEKE	39.94	39.38	1.42%	162.71	54.40	0.25	✓	✓	✓	✓	✓	✓	✓	87.5	87.5
İSMEN	38.68	35.96	7.56%	657.49	56.65	0.34	✓	✓	✓	✓	✓	✓	✓	87.5	87.5
KCAER	56.50	57.50	-1.74%	376.57	56.41	0.06	✓	✓	✓	✓	✓	✓	✓	87.5	87.5
KONTR	180.80	177.80	1.69%	1,174.07	33.42	12.15	✓	✓	✓	✓	✓	✓	✓	87.5	87.5
KOZAL	22.28	22.16	0.54%	1,762.87	56.32	0.08	✓	✓	✓	✓	✓	✓	✓	87.5	87.5
SKBNK	41.17	31.96	5.30%	455.36	62.41	0.01	✓	✓	✓	✓	✓	✓	✓	87.5	87.5
SMRTG	55.70	54.65	1.92%	467.06	59.71	0.59	✓	✓	✓	✓	✓	✓	✓	87.5	87.5
TUKAS	7.50	7.45	0.67%	118.69	45.33	0.13	✓	✓	✓	✓	✓	✓	✓	87.5	87.5
TUPRS	171.60	170.80	0.47%	3,791.65	45.05	4.16	✓	✓	✓	✓	✓	✓	✓	87.5	87.5
GESAN	53.75	54.10	-0.65%	407.86	25.90	3.76	✓	✓	✓	✓	✓	✓	✓	87.5	87.5
AHGAZ	14.91	15.17	-1.71%	146.49	58.04	0.02	✓	✓	✓	✓	✓	✓	✓	75.0	75.0
AKBNK	67.15	66.00	1.74%	3,217.26	62.44	0.87	✓	✓	✓	✓	✓	✓	✓	75.0	75.0
ALBRK	5.89	5.95	-1.01%	105.34	59.19	0.09	✓	✓	✓	✓	✓	✓	✓	75.0	75.0
ENERY	194.20	196.10	-0.97%	160.73	68.58	2.84	✓	✓	✓	✓	✓	✓	✓	75.0	75.0
İSCTR	16.75	16.73	0.12%	5,283.24	67.20	0.58	✓	✓	✓	✓	✓	✓	✓	75.0	75.0
KOZAA	55.80	55.20	1.09%	733.97	65.67	1.25	✓	✓	✓	✓	✓	✓	✓	75.0	75.0
KROMD	31.02	30.88	0.45%	2,351.20	63.72	0.66	✓	✓	✓	✓	✓	✓	✓	75.0	75.0
TARCO	192.90	195.10	-1.13%	150.31	69.18	6.71	✓	✓	✓	✓	✓	✓	✓	75.0	75.0
YKBNK	34.22	34.06	0.47%	3,363.16	57.85	0.30	✓	✓	✓	✓	✓	✓	✓	75.0	75.0
BİOEN	22.76	22.74	0.09%	188.40	75.36	0.78	✓	✓	✓	✓	✓	✓	✓	66.0	66.0
GARAN	114.10	111.80	2.06%	1,784.78	74.75	4.98	✓	✓	✓	✓	✓	✓	✓	66.0	66.0
GWIND	28.82	30.26	-4.76%	229.66	48.40	0.15	✓	✓	✓	✓	✓	✓	✓	66.0	66.0
PGSUS	236.90	238.00	-0.46%	1,532.69	70.50	7.90	✓	✓	✓	✓	✓	✓	✓	66.0	66.0
TTKOM	48.92	50.10	-2.36%	938.20	69.91	1.92	✓	✓	✓	✓	✓	✓	✓	66.0	66.0
BRYAT	2,425.00	2,411.00	0.58%	200.00	40.27	130.25	✓	✓	✓	✓	✓	✓	✓	62.5	62.5
EUPWR	111.70	112.20	-0.45%	452.64	35.84	7.49	✓	✓	✓	✓	✓	✓	✓	62.5	62.5
FROTO	1,087.00	1,083.00	0.37%	1,316.40	49.92	14.07	✓	✓	✓	✓	✓	✓	✓	62.5	62.5
İSGYO	16.02	16.00	0.12%	78.57	49.77	0.17	✓	✓	✓	✓	✓	✓	✓	62.5	62.5
KCHOL	223.20	222.00	0.54%	2,630.48	46.72	3.36	✓	✓	✓	✓	✓	✓	✓	62.5	62.5
KLSER	46.41	46.52	-0.24%	86.05	36.10	2.46	✓	✓	✓	✓	✓	✓	✓	62.5	62.5
ODAS	9.00	9.05	-0.55%	770.51	55.05	0.14	✓	✓	✓	✓	✓	✓	✓	62.5	62.5
SAYAS	73.15	70.70	3.47%	154.61	56.66	1.73	✓	✓	✓	✓	✓	✓	✓	62.5	62.5
YEOTK	202.10	183.80	9.96%	308.11	58.99	4.13	✓	✓	✓	✓	✓	✓	✓	62.5	62.5
YYLGD	12.07	12.18	-0.90%	92.33	40.01	0.34	✓	✓	✓	✓	✓	✓	✓	62.5	62.5
AKFGY	2.32	2.36	-1.69%	140.88	49.32	0.00	✓	✓	✓	✓	✓	✓	✓	53.5	53.5
AKSEN	43.96	43.88	0.18%	217.09	69.59	0.88	✓	✓	✓	✓	✓	✓	✓	53.5	53.5
ARCLK	170.00	173.60	-2.07%	319.69	40.90	1.72	✓	✓	✓	✓	✓	✓	✓	53.5	53.5
BİENY	34.04	36.38	-6.43%	85.53	35.17	1.47	✓	✓	✓	✓	✓	✓	✓	53.5	53.5
BOBET	28.00	28.66	-2.30%	82.25	34.18	1.48	✓	✓	✓	✓	✓	✓	✓	53.5	53.5
ÇİMSA	30.70	31.36	-2.10%	206.88	45.49	0.43	✓	✓	✓	✓	✓	✓	✓	53.5	53.5
EGİC	50.65	53.65	-1.86%	136.42	50.41	0.21	✓	✓	✓	✓	✓	✓	✓	53.5	53.5
EUREN	14.75	15.19	-2.90%	96.51	49.47	0.14	✓	✓	✓	✓	✓	✓	✓	53.5	53.5
GUBRF	142.50	143.40	-0.63%	413.31	37.33	3.91	✓	✓	✓	✓	✓	✓	✓	53.5	53.5
KAYSE	27.58	28.50	-3.23%	57.54	40.61	0.92	✓	✓	✓	✓	✓	✓	✓	53.5	53.5
REEDR	37.28	40.02	-6.85%	897.95	42.85	0.95	✓	✓	✓	✓	✓	✓	✓	53.5	53.5
TURSG	76.15	78.85	-3.42%	356.83	52.35	2.17	✓	✓	✓	✓	✓	✓	✓	53.5	53.5
VESTİ	82.75	87.55	-5.46%	699.96	40.75	1.49	✓	✓	✓	✓	✓	✓	✓	53.5	53.5
BTCM	157.00	158.80	-1.13%	121.41	69.99	4.71	✓	✓	✓	✓	✓	✓	✓	50.0	50.0
DOHOL	16.56	16.89	-1.95%	484.05	64.95	0.44	✓	✓	✓	✓	✓	✓	✓	50.0	50.0
AKFYE	28.42	28.70	-0.98%	234.62	58.17	0.48	✓	✓	✓	✓	✓	✓	✓	41.0	41.0
MAVI	118.00	119.50	-1.26%	482.06	76.04	5.66	✓	✓	✓	✓	✓	✓	✓	41.0	41.0
MGRDS	529.00	533.00	-0.75%	614.83	65.60	15.39	✓	✓	✓	✓	✓	✓	✓	41.0	41.0
PETKM	21.72	22.08	-1.63%	1,191.64	55.09	0.23	✓	✓	✓	✓	✓	✓	✓	41.0	41.0
SAHOL	93.05	95.30	-2.36%	1,923.15	45.28	0.39	✓	✓	✓	✓	✓	✓	✓	41.0	41.0
SDTR	253.50	270.00	-6.11%	150.12	31.98	12.43	✓	✓	✓	✓	✓	✓	✓	41.0	41.0
TKFN	54.35	55.50	-2.07%	188.80	55.84	0.68	✓	✓	✓	✓	✓	✓	✓	41.0	41.0
TTKAK	926.00	949.00	-2.42%	339.32	41.75	7.62	✓	✓	✓	✓	✓	✓	✓	41.0	41.0
ULKER	168.80	168.40	0.24%	903.62	71.21	9.65	✓	✓	✓	✓	✓	✓	✓	41.0	41.0
BFIN	889.00	921.00	-3.47%	511.12	45.74	18.25	✓	✓	✓	✓	✓	✓	✓	37.5	37.5
BRSAN	485.00	489.50	-2.90%	272.56	38.76	19.24	✓	✓	✓	✓	✓	✓	✓	37.5	37.5
İZENR	24.00	24.24	-0.99%	58.30	47.69	0.69	✓	✓	✓	✓	✓	✓	✓	37.5	37.5
SİSE	48.64	48.82	-0.37%	1,442.11	44.56	0.62	✓	✓	✓	✓	✓	✓	✓	37.5	37.5
ZOREN	5.55	5.62	-1.25%	587.41	45.13	0.14	✓	✓	✓	✓	✓	✓	✓	37.5	37.5
BİMAS	560.50	574.00	-2.35%	1,696.56	72.02	28.30	✓	✓	✓	✓	✓	✓	✓	33.0	33.0
ANKOR	104.80	104.90	-0.10%	186.57	45.40	2.03	✓	✓	✓	✓	✓	✓	✓	28.5	28.5
ÇCOLA	791.00	794.00	-0.38%	392.93											

Son 90 güne ait dip-zirve analizi



DENİZ YATIRIM STRATEJİ & ARAŞTIRMA | BIST 100 ENDEKSİ DİP-ZİRVE ANALİZİ

Hisse	Son kapanış	Önceki kapanış	Değişim %	Son 90 gün zirvesi	Son 90 gün dip	Zirveye uzaklık	Dibe uzaklık	Zirveye geçti mi?
ASEES	227.10	221.30	2.6%	227.10	153.55	176%	40%	✓
AGROT	16.14	17.14	-5.8%	44.84	15.65	176%	3%	x
AHGAZ	14.91	15.17	-1.7%	16.51	12.30	113%	18%	x
AKBNK	67.15	66.00	1.7%	69.80	37.09	4%	45%	x
AKCNS	145.50	141.50	2.8%	179.69	129.70	23%	11%	x
AKFGY	2.32	2.36	-1.7%	2.85	2.04	23%	12%	x
AKFYE	28.42	28.70	-1.0%	31.78	21.18	12%	25%	x
AKSA	132.60	126.40	4.9%	132.60	90.00	32%	25%	✓
AKSEN	43.96	43.88	0.2%	48.14	32.96	10%	25%	x
ALARK	102.50	104.50	-1.9%	142.83	102.50	39%	-	x
ALBRK	5.89	5.95	-1.0%	6.50	4.06	10%	31%	x
ALFAS	72.35	71.25	1.5%	117.30	66.80	62%	8%	x
ANSGR	104.80	104.90	-0.1%	118.30	65.25	13%	38%	x
ARCLK	170.00	173.60	-2.1%	195.00	145.00	15%	15%	x
ASELS	61.75	61.50	0.4%	66.50	51.35	8%	17%	x
ASTOR	100.60	103.00	-2.3%	131.00	89.95	30%	11%	x
BERA	18.66	17.80	4.8%	21.50	13.42	15%	28%	x
BFREN	889.00	921.00	-3.5%	1345.00	839.00	51%	6%	x
BIENY	34.04	36.38	-6.4%	52.30	33.04	54%	3%	x
BIMAS	560.50	574.00	-2.4%	574.00	346.50	2%	38%	x
BIOEN	22.76	22.74	0.1%	22.76	16.87	-	26%	✓
BOBET	28.00	28.66	-2.3%	39.66	27.40	42%	2%	x
BRASN	485.00	499.50	-2.9%	745.50	466.50	54%	4%	x
BRYAT	2425.00	2411.00	0.6%	4438.76	2298.00	83%	5%	x
BTCIM	157.00	158.80	-1.1%	158.80	113.00	1%	28%	x
CANTE	15.25	15.60	-2.2%	20.30	15.25	33%	-	x
CCOLA	791.00	794.00	-0.4%	820.00	549.47	4%	31%	x
CMSA	30.70	31.36	-2.1%	37.63	28.65	23%	7%	x
CWENE	234.60	223.90	4.8%	359.50	202.20	53%	14%	x
DOAS	275.75	280.25	-1.6%	357.68	235.10	30%	15%	x
DOHOL	16.56	16.89	-2.0%	16.89	12.44	2%	25%	x
ECLIC	52.65	53.65	-1.9%	59.48	44.40	13%	16%	x
ECZYT	241.00	240.80	0.1%	288.74	211.22	20%	12%	x
EGEEN	12800.00	13420.00	-4.6%	17367.44	12155.00	36%	5%	x
EKGYO	9.40	9.23	1.8%	11.63	8.53	24%	9%	x
ENERY	194.20	196.10	-1.0%	196.10	142.90	1%	26%	x
ENISA	65.10	63.55	2.4%	69.90	53.37	7%	18%	x
ENKAI	42.32	41.62	1.7%	42.32	32.34	-	24%	✓
ERELG	53.30	52.55	1.4%	53.85	37.82	1%	29%	x
EUPWR	111.70	112.20	-0.4%	195.70	105.40	75%	6%	x
EUREN	14.75	15.19	-2.9%	21.32	13.53	45%	8%	x
FROTO	1087.00	1083.00	0.4%	1222.00	899.86	12%	17%	x
GARAN	114.10	111.80	2.1%	114.10	56.43	-	51%	✓
GESAN	53.75	54.10	-0.6%	86.40	52.90	61%	2%	x
GUBRF	142.50	143.40	-0.6%	211.30	140.80	48%	1%	x
GWIND	28.82	30.26	-4.8%	31.04	23.34	8%	19%	x
HALKB	19.82	19.78	0.2%	19.82	12.99	-	34%	✓
HEKTS	13.38	13.18	1.5%	22.24	13.06	66%	2%	x
IPEKE	39.94	39.38	1.4%	44.80	35.78	12%	10%	x
ISCTR	16.75	16.73	0.1%	16.75	9.57	-	43%	✓
ISGYO	16.02	16.00	0.1%	19.14	14.19	19%	11%	x
ISMEN	38.68	35.96	7.6%	42.11	29.03	9%	25%	x
IZENR	24.00	24.24	-1.0%	34.90	21.54	45%	10%	x
KAYSE	27.58	28.50	-3.2%	37.68	26.12	37%	5%	x
KCAER	56.50	57.50	-1.7%	65.05	40.42	15%	28%	x
KCHOL	223.20	222.00	0.5%	263.75	158.41	18%	29%	x
KLSER	46.41	48.52	-4.4%	82.41	44.85	78%	3%	x
KONTR	180.80	177.80	1.7%	300.50	175.20	66%	3%	x
KONYA	8105.00	8335.00	-2.8%	12072.50	8055.00	49%	1%	x
KOZAA	55.80	55.20	1.1%	55.80	45.04	-	19%	✓
KOZAL	22.28	22.16	0.5%	25.34	20.58	14%	8%	x
KRDMD	31.02	30.88	0.5%	31.10	21.08	0%	32%	x
MAYI	118.00	119.50	-1.3%	119.50	66.99	1%	43%	x
MGROS	529.00	533.00	-0.8%	533.00	402.19	1%	24%	x
MNATK	66.90	62.00	7.9%	81.05	47.40	21%	29%	x
ODAS	9.00	9.05	-0.6%	10.68	7.95	19%	12%	x
OTKAR	649.00	643.00	0.9%	649.00	432.00	-	33%	✓
OYAKC	62.90	63.00	-0.2%	73.55	54.50	17%	13%	x
PETKM	21.72	22.08	-1.6%	25.44	18.44	17%	15%	x
PGSUS	236.90	238.00	-0.5%	238.00	158.56	0%	33%	x
QUAGR	3.37	3.46	-2.6%	4.71	3.30	40%	2%	x
REEDR	37.28	40.02	-6.8%	76.10	34.90	104%	6%	x
SAHOL	93.05	95.30	-2.4%	106.40	72.66	14%	22%	x
SASA	47.70	45.94	3.8%	49.40	37.22	4%	22%	x
SAYAS	73.15	70.70	3.5%	116.00	61.00	59%	17%	x
SDTTR	253.50	270.00	-6.1%	429.50	253.50	69%	-	x
SISE	48.64	48.82	-0.4%	54.50	44.00	12%	10%	x
SKBNK	4.17	3.96	5.3%	4.36	3.23	4%	23%	x
SMRTG	55.70	54.65	1.9%	71.90	48.78	29%	12%	x
SOKM	64.30	63.60	1.1%	73.15	55.80	14%	13%	x
TABGD	192.90	195.10	-1.1%	195.10	126.30	1%	35%	x
TAVHL	255.25	252.25	1.2%	255.25	150.00	-	41%	✓
TCELL	100.00	101.00	-1.0%	103.30	61.50	3%	39%	x
THYAO	310.25	316.00	-1.8%	330.00	261.00	6%	16%	x
TKFEN	54.35	55.50	-2.1%	56.50	38.28	4%	30%	x
TOASO	339.50	318.25	6.7%	339.50	231.82	-	32%	✓
TSKB	12.37	12.34	0.2%	12.37	7.97	-	36%	✓
TTKOM	48.92	50.10	-2.4%	51.55	28.72	5%	41%	x
TRAK	926.00	949.00	-2.4%	1063.00	758.38	15%	18%	x
TUKAS	7.50	7.45	0.7%	9.71	7.25	29%	3%	x
TUPRS	171.60	170.80	0.5%	204.00	148.39	19%	14%	x
TURSG	76.15	78.85	-3.4%	81.10	47.90	7%	37%	x
ULKER	168.80	168.40	0.2%	170.20	99.70	1%	41%	x
VAKBN	25.20	24.32	3.6%	25.20	13.32	-	47%	✓
VESE	21.22	21.62	-1.9%	24.14	18.78	14%	11%	x
VESTL	82.75	87.55	-5.5%	103.00	74.00	24%	11%	x
YEOTK	202.10	183.80	10.0%	273.75	168.00	35%	17%	x
YKBNK	34.22	34.06	0.5%	37.96	20.05	11%	41%	x
YILGD	12.07	12.18	-0.9%	17.28	11.55	43%	4%	x
ZOREN	5.55	5.62	-1.2%	6.75	4.88	22%	12%	x

Kaynak: Deniz Yatırım Strateji ve Araştırma Bölümü hesaplamaları, Rasyonet

Seçilmiş rasyolar



DENİZ YATIRIM STRATEJİ & ARAŞTIRMA | BIST 100 HIZLI BAKIŞ

Hisse kodu	Şirket İsmi	Sektör	F/K	FD/FAVÖK	FD/SATIŞLAR	Özkaynak karlılığı	Piyasa değeri (milyar TL)	Halka açıklık oranı	BIST 100 payı
AEFES	Anadolu Efes Biraçılık	BIRACILIK VE MESRUBAT	6.04	6.13	1.01	46%	134.5	32%	1.5%
AGROT	Agrotech Yüksek Teknoloji Ve Yatırım	TEKNOLOJİ	12.89	73.57	10.33	33%	19.4	25%	0.2%
AHGŞZ	Ahioto Doğal Gaz Dağıtım Enerji Ve Yat.	PETROL VE PETROL ÜRÜNLERİ	9.26	22.16	2.02	29%	38.8	25%	0.4%
AKBNK	Akbank	BANKACILIK	5.06			37%	349.2	52%	3.8%
AKCNS	Akçansa	GİMENTO	16.09	7.95	1.54	18%	27.9	19%	0.3%
AKFGY	Akfen G.M.Y.O.	GAYRİMENKUL YATIRIM ORT.	11.69	11.11	9.93	6%	9.0	45%	0.1%
AKFYE	Akfen Yenilenebilir Enerji	ELEKTRİK	5.57	13.14	8.67	40%	28.9	31%	0.3%
AKSA	Aksa	ENDÜSTRİYEL TEKSTİL	21.55	9.90	1.85	18%	42.9	37%	0.5%
AKSEN	Aksa Enerji	ELEKTRİK	11.67	11.34	2.63	17%	53.9	21%	0.6%
ALARK	Alarko Holding	İNŞAAT, TAAHHÜT	9.68		5.61	15%	44.6	37%	0.5%
ALBRK	Albaraka Türk Katılım Bankası	BANKACILIK	4.18			31%	14.7	38%	0.2%
ALFAS	Alfa Solar Enerji	ELEKTRİK	73.77	29.55	3.71	18%	26.6	20%	0.3%
ANSGR	Anadolu Sigorta	SİGORTA	5.89			74%	52.4	35%	0.6%
ANCLK	Ançelik	DAYANIKLI TÜKETİM	16.96	8.33	0.67	16%	114.9	15%	1.2%
ASELS	Aselsan	İLETİŞİM CİHAZLARI	29.16	18.69	4.05	14%	281.6	26%	3.1%
ASTOR	Astor Enerji	ELEKTRİK	19.89	14.74	4.97	53%	100.4	21%	1.1%
BERA	Bera Holding	HOLDING	4.10	5.77	0.94	26%	12.7	54%	0.1%
BFREN	Bosch Fren Sistemleri	OTOMOTİV PARÇASI		380.83	22.47	-45%	27.2	15%	0.3%
BIENY	Bien Yapı Ürünleri	İNŞAAT MALZEMELERİ		51.86	1.53	-7%	12.3	20%	0.1%
BINAS	Bim Birlikçi Ağaçlar	PERAKENDE	18.75	23.56	1.04	37%	340.3	60%	3.7%
BIOEN	Bitotrend Çevre Ve Enerji Yatırımları	ELEKTRİK	9.71	32.66	6.66	67%	11.4	38%	0.1%
BOBET	Boğaziçi Beton Sanayi Ve Ticaret	GİMENTO	8.19	5.02	1.21	38%	10.6	30%	0.1%
BRSAN	Borusan Boru Sanayi	DEMİR, ÇELİK TEMEL	22.02	14.29	1.46	15%	68.7	17%	0.7%
BRVAT	Borusan Yat. Paz.	HOLDING	35.21		581.09	9%	68.2	10%	0.7%
BTCİM	Bütün Çimento	GİMENTO	15.41	19.63	2.84	41%	28.3	37%	0.3%
CAATE	Çağrı Termal	ELEKTRİK		7.78	2.83	-4%	14.3	42%	0.2%
CCOLA	Coca Cola İçecek	BIRACILIK VE MESRUBAT	10.00	12.38	2.19	58%	201.2	25%	2.2%
CİMSA	Cimsa	GİMENTO	11.45	9.44	1.56	20%	29.0	45%	0.3%
CWENE	Cw Enerji Mühendislik	ELEKTRİK	145.46	13.81	2.85	4%	29.0	24%	0.3%
DOAS	Doğuş Otomotiv	OTOMOTİV	3.59	2.60	0.39	54%	60.7	34%	0.7%
DODOL	Doğan Holding	HOLDING	18.09	3.54	0.66	6%	43.3	36%	0.5%
ECLIC	Eczacıbaşı İlaç	SAGLIK	11.77	37.34	6.00	11%	36.1	19%	0.4%
ECZYT	Eczacıbaşı Yatırım	HOLDING		22.34		9%	25.3	22%	0.3%
EGENE	Ege Endüstri	OTOMOTİV PARÇASI	51.72	44.87	10.51	25%	40.3	34%	0.4%
EKGYO	Emlak G.M.Y.O.	GAYRİMENKUL YATIRIM ORT.		6.71	1.67	-1%	35.7	30%	0.4%
ENERY	Enerjya Enerji	ELEKTRİK	8.91	17.30	1.53	25%	28.2	27%	0.3%
ENKSA	Enerjisa Enerji	ELEKTRİK	18.18	5.29	0.72	10%	76.8	20%	0.8%
ENKAİ	Enka İnşaat	İNŞAAT, TAAHHÜT	14.23	9.73	1.97	10%	253.9	12%	2.8%
ERGLG	Ereğli Demir Çelik	DEMİR, ÇELİK TEMEL	19.55	11.10	1.41	6%	186.6	48%	2.0%
EUPWR	Europower Enerji Ve Otomasyon Teknolojileri	ELEKTRİK	32.11	15.11	3.45	20%	24.6	27%	0.3%
EUREN	European Endüstri İnşaat	İNŞAAT MALZEMELERİ	12.26	19.17	3.01	27%	11.2	30%	0.1%
FROTO	Ford Otosan	OTOMOTİV	7.65	10.87	1.05	95%	381.4	18%	4.1%
GARAN	Garanti Bankası	BANKACILIK	5.10			44%	479.2	14%	5.2%
GESAN	Gırsın Elektrik Sanayi TaaHHüt Ve Ticaret	ELEKTRİK	38.74	7.16	2.00	13%	24.7	28%	0.3%
GUBRF	Gübre Fabrikaları	TARIM KİMYASALLARI	22.55	1.57	-5%	-5%	47.6	22%	0.5%
GWIND	Galata Wind Enerji	ELEKTRİK	19.73	12.23	9.06	17%	15.6	30%	0.2%
HALKB	Halk Bankası	BANKACILIK	13.34			9%	142.4	9%	1.5%
HEKTS	Hecktaş	TARIM KİMYASALLARI		8.77		-24%	33.9	41%	0.4%
IPEKE	İpek Doğa Enerji Kaynakları	ELEKTRİK	57.84	0.33	0.10	4%	10.4	36%	0.1%
İBANK	İş Bankası (Ç)	BANKACILIK	5.70			31%	418.7	31%	4.6%
İSGYO	İş G.M.Y.O.	GAYRİMENKUL YATIRIM ORT.	6.29	24.32	15.37	11%	15.4	38%	0.2%
İSMEN	İş Yatırım	ARACI KURUM	12.03	3.67	0.10	35%	58.0	28%	0.6%
İZENR	İzdemir Enerji Elektrik Üretim	ELEKTRİK	28.11	11.63	2.24	8%	13.8	24%	0.2%
KAYSE	Kayseri Şeker Fabrikası	GIDA	4.61	13.62	2.41	31%	19.5	20%	0.2%
KCALR	Kocaeli Çelik	DEMİR, ÇELİK TEMEL	31.38	16.24	2.63	22%	37.2	24%	0.4%
KCHOL	Koç Holding	HOLDING	9.00	9.77	1.81	21%	566.0	22%	6.2%
KLSEK	Kaleseramik Çanakçile Kalebodur Seramik	SERAMİK		2.84		-10%	24.0	21%	0.3%
KONTR	Kontrolmatik Teknoloji	ELEKTRİK	60.47	85.80	10.06	26%	36.2	39%	0.4%
KONYA	Konya Çimento	GİMENTO	67.78	57.49	9.08	39%	39.5	15%	0.4%
KODAA	Koza Anadolu Metal	MADENCİLİK	59.60	4.81	1.39	4%	21.7	44%	0.2%
KOZAL	Koza Altın İşletmeleri	MADENCİLİK	175.70	24.68	7.46	29%	71.4	66%	0.8%
KRDMD	Kardemir (D)	DEMİR, ÇELİK TEMEL	14.17	8.99	0.93	10%	24.2	89%	0.3%
MAVİ	Mavi Giyim	TEKSTİL, ENTEGRE	20.18	7.78	1.55	44%	46.9	73%	0.5%
MGROS	Migros	PERAKENDE	12.49	33.21	0.50	37%	95.8	51%	1.0%
MIATK	Mia Teknoloji	TEKNOLOJİ	30.20	23.72	16.36	76%	33.0	57%	0.4%
ODAS	Odas Elektrik	ELEKTRİK	3.27	5.03	1.98	43%	12.6	73%	0.1%
OTKAR	Otokar	OTOMOTİV	34.93	47.55	3.29	47%	77.9	27%	0.8%
OYAKC	Oyak Çimento Fabrikaları	GİMENTO	9.20	8.20	2.34	46%	78.4	24%	0.9%
PETKM	Petkim	PETROL VE PETROL ÜRÜNLERİ	4.76		1.41	33%	55.0	47%	0.6%
PGUSU	Pegasus Hava Taşımacılığı	HAVA YOLLARI VE HİZMETLERİ	6.58	9.66	2.64	47%	118.5	43%	1.3%
QUAGR	Qua Granit Hayat Yapı	İNŞAAT MALZEMELERİ		7.52	1.73	-4%	8.9	32%	0.1%
REEDR	Reeder Teknoloji	TEKNOLOJİ	72.46	32.80	14.40	15%	35.4	23%	0.4%
SÄHOL	Sabancı Holding	HOLDING	15.74	16.98	12.48	7%	195.4	51%	2.1%
SASA	Sasa	ENDÜSTRİYEL TEKSTİL	10.63	34.65	7.65	53%	258.1	24%	2.8%
SAYAS	Say Yenilenebilir Enerji	ELEKTRİK	36.18	24.10	5.30	32%	5.7	55%	0.1%
SDTRT	Sdt Uzay Ve Savunma Teknolojileri	TEKNOLOJİ	52.52	39.48	11.48	26%	14.7	21%	0.2%
SİSE	Şişe Cam	CAM	10.53	13.17	1.40	12%	149.0	49%	1.6%
SKBNK	Şekerbank	BANKACILIK	4.07			38%	10.4	48%	0.1%
SMRTG	Smart Güneş Enerjisi Teknolojileri	ELEKTRİK	25.01	19.24	4.21	82%	33.7	25%	0.4%
SOKM	Şok Marketler Ticaret	PERAKENDE	11.25	17.07	0.29	27%	38.1	51%	0.4%
TABGD	Tab Gıda Sanayi	GIDA	35.33	11.18	2.41	21%	50.4	20%	0.5%
TAVHL	Tav Havalimanları	HAVA YOLLARI VE HİZMETLERİ	10.60	11.05	3.39	23%	92.7	48%	1.0%
TCELL	Türkcell	İLETİŞİM	14.23	5.25	2.45	19%	220.0	54%	2.4%
THYAO	THY Hava Yolları	HAVA YOLLARI VE HİZMETLERİ	2.59	5.69	1.19	47%	428.1	50%	4.7%
TKFEN	Tekfen Holding	HOLDING	95.35	28.03	0.44	1%	20.1	48%	0.2%
TOASO	Tofaş Otomobil Fab.	OTOMOTİV	11.20	8.00	1.22	60%	169.8	24%	1.8%
TSKB	T.S.K.B.	BANKACILIK	4.58			40%	34.6	39%	0.4%
TTKOM	Türk Telekom	İLETİŞİM	10.55	6.43	2.19	27%	171.2	13%	1.9%
TRAK	Türk Traktör	OTOMOTİV	10.03	6.43	1.49	99%	92.7	24%	1.0%
TUKAS	Tuğay	GIDA	8.49	6.87	1.86	26%	11.0	33%	0.1%
TUPRS	Tüpraş	PETROL VE PETROL ÜRÜNLERİ	6.47	3.28	0.40	39%	330.6	49%	3.6%
TURSG	Turkay Sigorta	SİGORTA	9.67			73%	88.5	18%	1.0%
ULKER	Ülker	GIDA	18.77	7.59	1.45	26%	62.3	39%	0.7%
VAKBN	T. Vakıflar Bankası	BANKACILIK	7.67			21%	249.9	6%	2.7%
VESEB	Vestel Beyaz Eya	DAYANIKLI TÜKETİM	8.03	4.58	0.68	29%	34.0	19%	0.4%
VESTL	Vestel	DAYANIKLI TÜKETİM	17.31	5.40	0.58	7%	27.8	45%	0.3%
YEOTEK	Yeo Teknoloji Enerji Ve Endüstri	ELEKTRİK	31.92	15.40	2.97	63%	19.4	36%	0.2%
YKBNK	Yapı Ve Kredi Bankası	BANKACILIK	4.40			41%	289.1	39%	3.1%
YLLGD	Yayla Agro Gıda	GIDA	25.60	11.58	1.42	11%	13.1	31%	0.1%
ZOREN	Zorlu Enerji	ELEKTRİK	2.54	10.48	2.49	41%	27.8	36%	0.3%

En düşük F/K	Şirket
2.54	ZOREN

En düşük FD/FAVÖK	Şirket
0.33	IPEKE

En düşük FD/SATIŞLAR	Şirket
0.10	IPEKE

En düşük özkaynak karlılığı	Şirket
-45%	BFREN

En düşük piyasa değeri	Şirket
5.7	SAYAS

En düşük halka açıklık oranı	Şirket
6%	VAKBN

En düşük BIST 100 payı	Şirket
0.1%	SAYAS

En yüksek F/K	Şirket
175.70	KOZAL

En yüksek FD/FAVÖK	Şirket
380.83	BFREN

En yüksek FD/SATIŞLAR	Şirket
581.09	BRVAT

En yüksek özkaynak karlılığı	Şirket
99%	TTAK

En yüksek piyasa değeri	Şirket
566.0	KCHOL

En yüksek halka açıklık oranı	Şirket
89%	KRDMD

En yüksek BIST 100 payı	Şirket
6.2%	KCHOL

Kaynak: Deniz Yatırım Strateji ve Araştırma Bölümü Hesaplamaları, Rasyolar
F/K, FD/FAVÖK ve FD/Satışlar rasyoları son 4 periyot verilerine aittir.

Deniz Yatırım model portföyü

Deniz Yatırım Model Portföyü					
Hisse	Portföye giriş tarihi	Hedef fiyat	Potansiyel	Nominal getiri (Portföye girişten itibaren)	BIST-100'e rölatif getiri (Portföye girişten itibaren)
SISE	04.09.2020	76.98	58%	742%	-15%
TAVHL	10.05.2021	167.60	-34%	968%	44%
TUPRS	21.03.2022	240.00	40%	611%	43%
FROTO	07.09.2022	1880.00	73%	261%	13%
KONTR	07.09.2022	330.00	83%	305%	27%
ALARK	13.09.2022	162.00	58%	90%	-37%
HTTBT	03.11.2022	108.80	62%	197%	13%
KAREL	30.11.2022	21.00	35%	46%	-33%
PGSUS	27.12.2022	228.74	-3%	129%	16%
AKGRT	16.01.2023	9.80	11%	158%	22%
BIMAS	16.01.2023	618.80	10%	354%	115%
CCOLA	16.01.2023	1097.80	39%	335%	106%
SAHOL	12.05.2023	138.00	48%	124%	1%
CIMSA	21.06.2023	51.30	67%	94%	-6%
YKBNK	21.08.2023	45.40	33%	129%	62%

Yıl	Nominal getiri	BIST-100 Endeksi'ne göre rölatif getiri	BIST-100 Getiri Endeksi'ne göre rölatif getiri
2019	56%	27%	25%
2020	50%	16%	15%
2021	43%	13%	10%
2022	205%	3%	0%
2023	52%	12%	9%
12A	111%	9%	7%
YBB	46%	1%	-1%
2019'dan bugüne	2159%	91%	63%

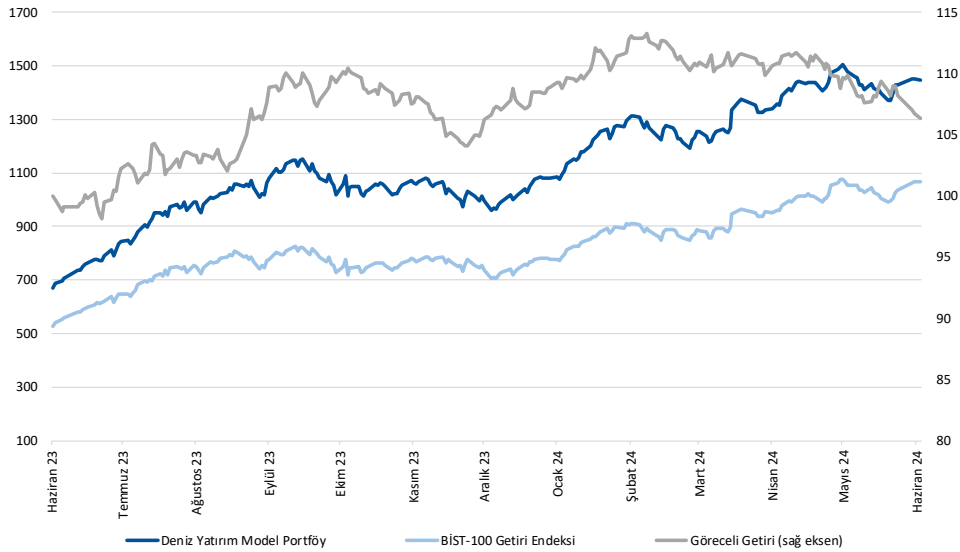

Kaynak: Deniz Yatırım Strateji ve Araştırma Bölümü hesaplamaları, Rasyonel

Deniz Yatırım Model Portföyü

Deniz Yatırım Model Portföyü, Deniz Yatırım Strateji ve Araştırma Bölümü tarafından, temel analiz kriterlerine göre hazırlanmış, orta-uzun vadeli hisse senedi tavsiye listesidir. Alınan pozisyonlar sadece uzun yönlüdür (long only). Herhangi bir rakamsal/yüzdesele getiri hedefi söz konusu değildir. Herhangi bir şirket sayısı sınırı söz konusu değildir. Herhangi bir sıklıkta/takvim dahilinde değişiklik yapma zorunluluğu söz konusu değildir. Strateji ve Araştırma Bölümü analistleri portföyü takvim yılı içerisinde piyasa koşulları izin vermez ise değiştirmeme hakkına sahiptirler. **Portföy içerisinde yer alan şirketler için temel analiz açısından getiri potansiyeli kalmamış dahi olsa da (değerleme olarak) şirket markasına olan geçmiş ve gelecek dönem güveni ile liste içerisinde kalmaya devam edebilirler. Portföyde yer alan şirketler için AL tavsiyesi bulunması zorunluluğu söz konusu değildir. Bölüm analistleri, TUT ve/veya Gözden Geçiriliyor önerileri ile de liste içerisinde şirket tercihinde bulunabilirler.**

Deniz Yatırım model portföy | sektörel ve endeks dağılımları

Model portföy sektörel dağılımı

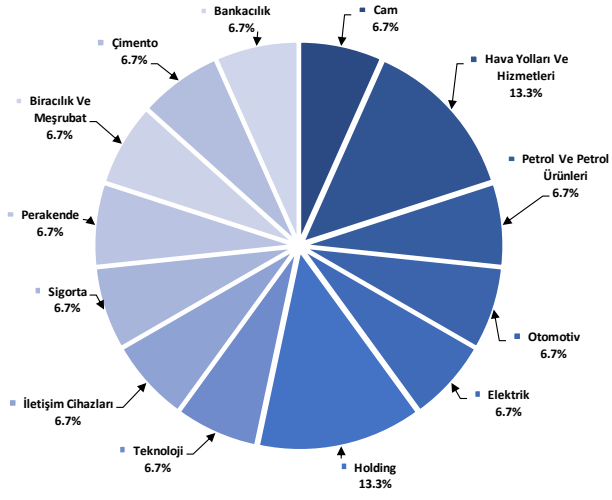

Kaynak: Deniz Yatırım Strateji ve Araştırma Bölümü hesaplamaları

Model portföy endeks dağılımı

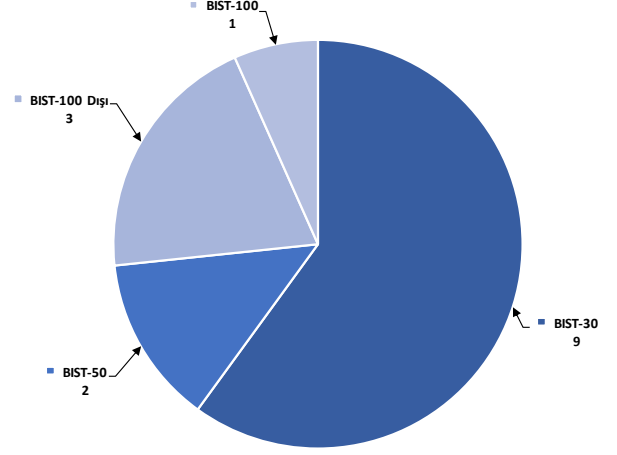

Kaynak: Deniz Yatırım Strateji ve Araştırma Bölümü hesaplamaları

Değerlemeler

	Piyasa Değeri (mn TL)	Piyasa Değeri (mn USD)	BIST 30 Endeksi'ndeki Payı	BIST 100 Endeksi'ndeki Payı	Nominal Hisse Performansı - YBB	Relatif Hisse Performansı - YBB	Hedef Fiyat (TL)	Tavsiye	Kapanış Fiyatı	Yükseliş / Düşüş Potansiyeli
Finansallar										
Ağsa Hayat Emeklilik	22,914	698	---	---	113%	48%	68.33	TUT	127.30	-46.3%
Akbank	349,180	10,643	8.5%	6.1%	92%	33%	77.40	AL	67.15	15.3%
Aksigorta	14,186	432	---	---	68%	16%	9.80	AL	8.80	11.4%
Anadolu Hayat Emeklilik	53,750	1,638	---	---	245%	139%	74.00	G.G.	125.00	-40.8%
Anadolu Sigorta	52,400	1,597	---	0.6%	74%	21%	100.00	TUT	104.80	-4.6%
Garanti Bank	479,220	14,607	3.1%	2.2%	104%	42%	90.38	AL	114.10	-20.8%
Halkbank	142,402	4,341	---	0.4%	65%	15%	20.80	TUT	19.82	4.9%
İş Bankası	418,749	12,764	6.2%	4.4%	84%	28%	18.30	AL	16.75	9.3%
İş Yatırım	58,020	1,768	---	0.5%	24%	-14%	50.00	AL	38.68	29.3%
TSKB	34,636	1,056	---	0.5%	89%	31%	14.50	AL	12.37	17.2%
Türkiye Sigorta	88,450	2,696	---	0.6%	88%	30%	54.40	TUT	76.15	-28.6%
Vakıf Bank	249,881	7,617	---	0.5%	96%	36%	27.00	AL	25.20	7.1%
Yapı Kredi Bank	289,058	8,811	5.3%	3.8%	83%	27%	45.40	AL	34.22	32.7%
Holdingler										
Alarko Holding	44,588	1,359	0.8%	0.6%	14%	-21%	162.00	AL	102.50	58.0%
Doğan Holding	43,337	1,321	---	0.5%	50%	4%	18.70	AL	16.56	12.9%
Enka İnşaat	253,920	7,740	1.4%	1.0%	31%	-9%	52.75	AL	42.32	24.6%
Koç Holding	566,012	17,252	5.9%	4.2%	63%	13%	334.00	AL	223.20	49.6%
Sabancı Holding	195,440	5,957	4.8%	3.5%	59%	10%	138.00	AL	93.05	48.3%
Şişecam	148,995	4,541	3.5%	2.5%	8%	-25%	76.98	AL	48.64	58.3%
Tekfen Holding	20,110	613	---	0.3%	47%	2%	47.30	TUT	54.35	-13.0%
Petrol ve Gaz										
Aygaz	38,135	1,162	---	---	34%	-7%	265.00	AL	173.50	52.7%
Petkim	55,047	1,678	1.2%	0.9%	19%	-17%	22.00	TUT	21.72	1.3%
Tüpraş	330,638	10,078	7.7%	5.5%	28%	-12%	240.00	AL	171.60	39.9%
Enerji										
Aksa Enerji	53,910	1,643	---	0.4%	52%	5%	49.40	TUT	43.96	12.4%
Alfa Solar Enerji	26,625	812	---	0.2%	-14%	-40%	117.00	G.G.	72.35	61.7%
Biotrend Enerji	11,380	347	---	0.1%	32%	-8%	31.80	AL	22.76	39.7%
Galata Wind Enerji	15,563	474	---	0.2%	33%	-8%	42.00	AL	28.82	45.7%
Enerjisa Enerji	76,888	2,344	---	0.5%	49%	3%	98.80	AL	65.10	51.8%
Demir Çelik										
Erdemir	186,550	5,686	4.2%	3.0%	32%	-9%	62.50	AL	53.30	17.3%
Kardemir (D)	32,812	1,000	1.0%	0.7%	31%	-9%	42.00	AL	31.02	35.4%
Kimya, Tarımsal İlaç ve Gübre										
Aksa Akelik	42,929	1,309	---	0.5%	36%	-6%	160.00	AL	132.60	20.7%
Allkim Kimya	5,100	155	---	---	0%	-31%	49.00	AL	34.00	44.1%
Hektaş	33,851	1,032	0.6%	0.5%	-33%	-54%	15.00	SAT	13.38	12.1%
Kimteks Polüretan	14,100	430	---	---	0%	-31%	95.95	AL	58.00	65.4%
Otomotiv ve Otomotiv Yan Sanayi										
Doğuş Otomotiv	60,665	1,849	---	0.7%	20%	-17%	389.50	TUT	275.75	41.3%
Ford Otosan	381,439	11,626	3.2%	2.3%	52%	6%	1880.00	AL	1087.00	73.0%
Kordsa	18,081	551	---	---	20%	-17%	128.00	AL	92.95	37.7%
Tofaş	169,750	5,174	1.8%	1.3%	74%	21%	448.80	AL	339.50	32.2%
Türk Traktor	92,662	2,824	---	0.8%	39%	-4%	1423.20	AL	926.00	53.7%
Otokar	77,880	2,374	---	0.7%	55%	7%	583.30	TUT	649.00	-10.1%
Brisa	34,844	1,062	---	---	52%	5%	131.91	AL	114.20	15.5%
Sağlık										
Lokman Hekim	3,978	121	---	---	72%	19%	149.00	AL	110.50	34.8%
Meditera Tıbbi Malzeme	4,165	127	---	---	26%	-13%	59.20	AL	35.00	69.1%
M.P Sağlık	68,912	2,100	---	---	122%	54%	398.00	AL	331.25	20.2%
Gen İlaç ve Sağlık Ürünleri	19,830	604	---	---	42%	-2%	95.79	AL	66.10	44.9%
Selçuk Ecza Deposu	28,007	854	---	---	-26%	-49%	65.40	TUT	45.10	45.0%
Perakende ve Toptan										
BLM	340,336	10,374	9.9%	7.1%	86%	29%	663.00	AL	560.50	18.3%
Bizim Toptan	2,772	84	---	---	-7%	-36%	46.40	TUT	34.44	34.7%
Mavi Giyim	46,876	1,429	---	1.2%	107%	44%	184.80	AL	118.00	56.6%
Migros	95,778	2,919	---	1.7%	60%	11%	713.20	AL	529.00	34.8%
Şok Marketler	38,149	1,163	---	0.7%	19%	-17%	112.10	AL	64.30	74.3%
Gıda ve İçecek										
Coca Cola İçecek	201,207	6,133	---	1.7%	52%	5%	1097.80	AL	791.00	38.8%
Tat Gıda	3,378	103	---	---	-26%	-49%	43.60	TUT	24.84	75.5%
Ülker Bisküvi	62,334	1,900	---	0.8%	106%	43%	173.60	AL	168.80	2.8%
Yayla Agro Gıda	13,120	400	---	0.1%	-5%	-34%	22.00	TUT	12.07	82.3%
Büyük Şeffler Gıda	3,433	105	---	---	---	---	52.46	AL	32.08	63.5%
Beyaz Eşya ve Mobilya										
Arçelik	114,874	3,501	---	0.6%	32%	-8%	203.00	TUT	170.00	19.4%
Vestel Beyaz Eşya	33,952	1,035	---	0.2%	33%	-8%	29.00	AL	21.22	36.7%
Vestel Elektronik	27,759	846	---	0.4%	79%	24%	118.00	AL	82.75	42.6%
Yataş	5,156	157	---	---	42%	-1%	46.30	AL	34.42	34.5%
Telekom & Teknoloji & Yazılım										
Aztek Teknoloji	6,405	195	---	---	-36%	-56%	109.90	AL	64.05	71.6%
Hibit Bilgisayar Hizmetleri	8,562	261	---	---	18%	-18%	108.80	AL	67.15	62.0%
İndeks Bilgisayar	6,443	196	---	---	44%	0%	13.50	AL	8.59	57.2%
Karel Elektronik	12,572	383	---	---	34%	-7%	21.00	AL	15.60	34.6%
Kontrolmatik Teknoloji	36,160	1,102	0.7%	0.5%	-17%	-42%	330.00	AL	180.80	82.5%
Logo Yazılım	9,410	287	---	---	33%	-7%	107.40	TUT	94.10	14.1%
Turkcell	220,000	6,706	5.7%	4.1%	78%	24%	148.80	AL	100.00	48.8%
Türk Telekom	171,220	5,219	---	0.8%	101%	39%	76.60	AL	48.92	56.6%
Savunma										
Aselsan	281,580	8,583	3.5%	2.5%	37%	-5%	89.70	AL	61.75	45.3%
Yapı Malzemeleri										
Akçansa	27,856	849	---	0.2%	6%	-26%	199.00	TUT	145.50	36.8%
Çimsa	29,030	885	---	0.5%	8%	-25%	51.30	AL	30.70	67.1%
Kalekim	12,512	381	---	---	27%	-12%	39.05	AL	27.20	43.6%
Havacılık										
Pegasus	118,450	3,610	---	1.7%	78%	24%	228.74	AL	236.90	-3.4%
TAV Havalimanları	92,728	2,826	---	1.5%	137%	65%	167.60	G.G.	255.25	-34.3%
Türk Hava Yolları	428,145	13,050	10.4%	7.4%	36%	-6%	380.00	AL	310.25	22.5%
Kağıt ve Kağıt Ürünleri										
Europap Tezol Kağıt	7,990	244	---	---	1%	-30%	31.30	AL	18.16	72.4%
GYO'lar										
Emlak GYO	35,720	1,089	0.8%	0.6%	37%	-5%	13.00	AL	9.40	38.3%
Ozak GYO	14,851	453	---	---	33%	-8%	14.00	AL	10.20	37.3%
Toruşlar GYO	50,450	1,538	---	---	59%	10%	71.50	AL	50.45	41.7%
Kaynak: Deniz Yatırım Strateji ve Araştırma, RasyoNet										
			92.8%	84.6%						

Strateji ve Araştırma Bölümü kapsamındaki hisselerle ait öneri dağılımı

Araştırma öneri dağılımı

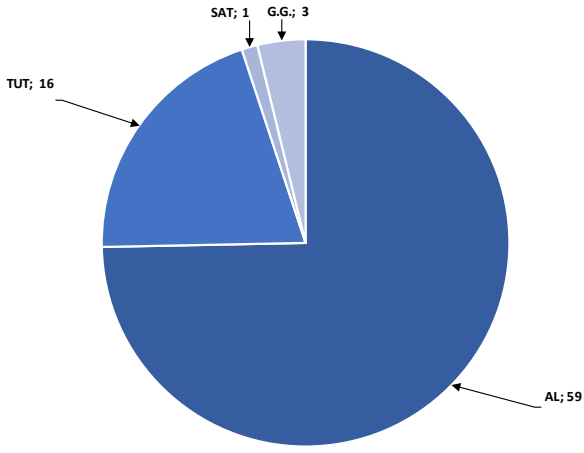

Kaynak: Deniz Yatırım Strateji ve Araştırma Bölümü

Araştırma kapsamı sektörel dağılımı

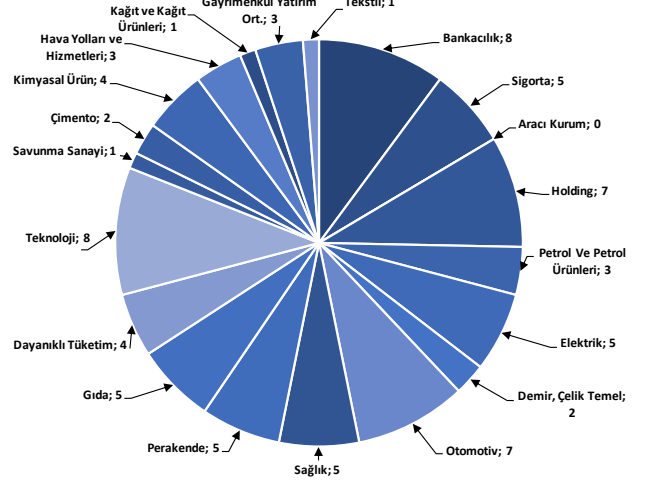

Kaynak: Deniz Yatırım Strateji ve Araştırma Bölümü

Haftalık takvim

Haftalık Takvim, 24 Haziran 2024 - 30 Haziran 2024							
Tarih	Gün	Saat	Ülke	Olay	Beklenti	Önceki	
24 Haziran	Pazartesi	10:00	TR	Reel Sektör Güven Endeksi (M.A.)	--	102.4	
		10:00	TR	Reel Sektör Güven Endeksi (M. Arındırılmamış)	--	105.4	
		10:00	TR	Kapasite Kullanım Oranı	--	76.30%	
		17:30	ABD	Dallas Fed İmalat Aktivitesi	--	-19.4	
25 Haziran	Salı	10:00	TR	Konut Fiyat Endeksi (Yıllık)	--	51.99%	
		10:00	TR	Konut Fiyat Endeksi (Aylık)	--	1.21%	
		11:00	TR	Yabancı Turist Girişleri (Yıllık)	--	8.70%	
		16:00	ABD	S&P/CS Konut Fiyat Endeksi Bileşik - (20 M.A) (Aylık)	--	0.33%	
		16:00	ABD	S&P/CS Konut Fiyat Endeksi Bileşik - (20 M.A) (Yıllık)	--	7.38%	
		17:00	ABD	CB Tüketici Güveni	100	102	
26 Haziran	Çarşamba	14:30	TR	Yabancı Net Hisse Senedi Yatırımı	--	-\$543m	
		17:00	ABD	Yeni Konut Satışları	650k	634k	
		17:00	ABD	Yeni Konut Satışları (Aylık)	2.50%	-4.70%	
27 Haziran	Perşembe	10:00	TR	Ekonomik Güven	--	98.2	
		12:00	EUR	Tüketici Güveni	--	-14	
		12:00	EUR	Hizmet Güveni	6.3	6.5	
		12:00	EUR	Endüstriyel Güven	-9.5	-9.9	
		12:00	EUR	Ekonomik Güven	96.2	96	
		14:00	TR	Bir Hafta Vadeli Repo Faiz Oranı	50.00%	50.00%	
		14:30	TR	Yabancı Net Hisse Senedi Yatırımı	--	--	
		15:30	ABD	GSYH Yıllıklandırılmış (Çeyreklik)	1.50%	1.30%	
		15:30	ABD	Kişisel Tüketim	--	2.00%	
		15:30	ABD	GSYİH Fiyat Endeksi	--	3.00%	
		15:30	ABD	Mal Ticaret Dengesi	-\$95.5b	-\$99.4b	
		15:30	ABD	Toptan Satış Stokları (Aylık)	--	0.10%	
		15:30	ABD	Perakende Stoklar (Aylık)	--	0.70%	
		15:30	ABD	İşsizlik Başvurusu Başvuruları	--	238k	
		15:30	ABD	Dayanıklı Mal Siparişleri	0.00%	0.60%	
17:00	ABD	Devam Eden Konut Satışları (Aylık)	--	-7.70%			
17:00	ABD	Devam Eden Konut Satışları NSA (Yıllık)	--	-0.80%			
28 Haziran	Cuma	10:00	TR	Ticaret Dengesi	-6.50b	-9.86b	
		15:30	ABD	Kişisel Gelir	0.40%	0.30%	
		15:30	ABD	Kişisel Harcamalar	0.30%	0.20%	
		15:30	ABD	Reel Kişisel Harcamalar	--	-0.10%	
		15:30	ABD	Kişisel Tüketim Giderleri Fiyat Endeksi Deflatörü (Aylık)	0.00%	0.30%	
		15:30	ABD	Kişisel Tüketim Giderleri Fiyat Endeksi Deflatörü (Yıllık)	2.60%	2.70%	
		15:30	ABD	Çekirdek Kişisel Tüketim Giderleri Fiyat Endeksi (Aylık)	0.10%	0.20%	
		15:30	ABD	Çekirdek Kişisel Tüketim Giderleri Fiyat Endeksi (Yıllık)	2.60%	2.80%	
		16:45	ABD	MNI Chicago PMI	--	35.4	
		17:00	ABD	Michigan Üni. Tüketici Hissiyatı	--	65.6	
17:00	ABD	Michigan Üni. Tüketici Beklentileri	--	67.6			
29 - 30 Haziran	Haftasonu	-	-				

*(M.A.):Mevsimsellikten arındırılmış

Kaynak: Bloomberg, Deniz Yatırım Strateji ve Araştırma

Yasal Uyarı

Bu rapor/e-posta içerisinde yer alan değerlendirmeler Deniz Yatırım Menkul Kıymetler A.Ş. tarafından, güvenilir olduğuna inanılan kaynaklardan elde edilen bilgi ve veriler kullanılarak genel nitelikte hazırlanmıştır. Raporda yer alan ifadeler, mali durumunuz ile risk ve getiri tercihlerinize uygun olmayabilir ve hiçbir şekilde alış veya satış yapılması yönünde yönlendirme olarak değerlendirilmemelidir. Deniz Yatırım, bu bilgilerin doğru, eksiksiz ve değişmez olduğunu garanti etmemektedir. Bu sebeple, okuyucuların, bu raporlardan elde edilen bilgilere dayanarak hareket etmeden önce, bilgilerin doğruluğunu teyit etmeleri önerilir ve bu bilgilere dayanarak aldıkları kararlarda sorumluluk okuyucuların kendilerine aittir. Bilgilerin eksikliği ve yanlışlığından Deniz Yatırım hiçbir şekilde sorumlu tutulamaz. Ayrıca, Deniz Yatırım ve DenizBank Finansal Hizmetler Grubu çalışanları ve danışmanlarının, herhangi bir şekilde bu rapor/e-posta içerisinde yer alan bilgiler dolayısıyla ortaya çıkabilecek, doğrudan veya dolaylı zararlarla ilgili herhangi bir sorumluluğu yoktur. Burada yer alan bilgiler sermaye piyasası aracına yönelik bir yatırım tavsiyesi, alım-satım önerisi ya da getiri vaadi değildir ve yatırım danışmanlığı kapsamında yer almamaktadır. Yatırım Danışmanlığı hizmeti; yetkili kuruluşlar tarafından imzalanacak yatırım danışmanlığı sözleşmesi çerçevesinde kişilerin risk ve getiri tercihleri dikkate alınarak kişiye özel sunulmaktadır. Buradaki içeriğin hiçbir bölümü Deniz Yatırım Menkul Kıymetler A.Ş.'nin yazılı izni olmadan çoğaltılamaz, hiçbir şekil ve ortamda yayınlanamaz, alıntı yapılamaz ve kullanılamaz. Sadece burada yer alan bilgilere dayanarak yatırım kararı verilmesi beklentilerinize uygun sonuçlar doğurmayabilir.

© DENİZ INVEST 2024

Derecelendirme

Deniz Yatırım Analistleri, her hisse senedi için bir veya birden fazla değerlendirme yöntemi kullanarak 12 aylık hedef değerler (fiyatlar) ve buna bağlı olarak potansiyel getirileri hesaplamaktadır. 12 ay derecelendirme sistemimiz; AL, TUT ve SAT olmak üzere 3 farklı genel yatırım tavsiyesi içerir.

AL: Hisse senedinin gelecek 12 ay toplam potansiyel getirisinin **en az %20 ve üzerinde** oluşması şeklindeki değerlemeyi ifade etmektedir.

TUT: Hisse senedinin gelecek 12 ay toplam potansiyel getirisinin **%0-20 aralığında** oluşması şeklindeki değerlemeyi ifade etmektedir.

SAT: Hisse senedinin gelecek 12 ay toplam potansiyel getirisinin **%0'dan daha düşük** seviyelerde oluşması şeklindeki değerlemeyi ifade etmektedir.

Derecelendirme	Potansiyel Getiri (PG), 12-ay
AL	≥%20
TUT	%0-20
SAT	≤%0

Kaynak: Deniz Yatırım

Deniz Yatırım Analistleri hisse senetlerini potansiyel katalizörler, tetikleyici gelişmeler, riskler ile piyasa, sektör ve rakip firma gelişmeleri ışığında değerlendirmektedir. Analistlerimiz genel yatırım tavsiyesinin kamuoyuyla paylaşılmasını takip eden süreçte hisse senetlerini titizlikle yakından takip etmeye devam etmekte; ancak, hisse senedi fiyatındaki dalgalanmalardan ötürü değerler, derecelendirme sistemimizdeki sınırları aştığı takdirde, analistlerimiz hisse senedi hakkında sundukları tavsiyeyi değiştirmemeyi ve/veya Gözden Geçirme (GG) sürecine almayı tercih edebilirler.