

## Hisse Senedi Piyasası

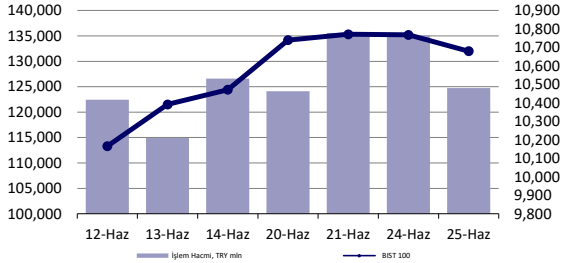

## Endeksler, para piyasaları ve emtia

	Kapanış	Önceki	1 Gün	1 Ay	Yıl Baş.
BIST100	10,680	10,768	-0.8%	0.0%	43.0%
İşlem Hacmi, TL mln	124,733	135,062	-7.6%	-11.6%	34.6%
Türkiye 2032 (13.10.2032)	25.32%	25.37%	-5 bps	-	287 bps
Türkiye 2032	6.35%	6.35%	0 bps	-	-26 bps
TCMB karışık fonlama mlyt	-	-	-	-	-
USD/TRY	32.95	32.92	0.1%	2.2%	11.6%
EUR/TRY	35.34	35.37	-0.1%	1.1%	8.6%
Sepet (50/50)	34.15	34.15	0.0%	1.6%	10.0%
DOW	39,112	39,411	-0.8%	0.1%	3.8%
S&P500	5,469	5,448	0.4%	3.1%	14.7%
FTSE	8,248	8,282	-0.4%	-0.8%	6.7%
MSCI EM	1,085	1,084	0.1%	0.2%	6.0%
MSCI EE	47.00	46.93	0.1%	-1.7%	4.9%
Shanghai SE Comp	2,950	2,963	-0.4%	-4.5%	-0.8%
Nikkei	39,173	38,805	0.9%	1.4%	17.1%
Petrol (Brent)	85.40	85.01	0.5%	12.1%	12.1%
Altın	2,320	2,335	-0.6%	-0.6%	12.4%

## En Çok Yükselen &amp; Düşenler (BIST 100)

	Hisse Kodu	Son Kapanış	Gün Değ.	Hacim, TRY bin
<b>En çok yükselenler</b>				
Anadolu Efes Biraçılık	AEFES	234.40	3.2%	867,125
Astor Enerji	ASTOR	103.80	3.2%	2,264,990
Ford Otosan	FROTO	1,119.00	2.9%	2,290,743
Bati Çimento	BTCIM	161.30	2.7%	239,473
Migros	MGROS	542.50	2.6%	940,202
Anadolu Sigorta	ANSGR	107.10	2.2%	274,037
<b>En çok düşenler</b>				
T. Vakıflar Bankası	VAKBN	23.82	-5.5%	1,377,078
Cw Enerji Mühendislik	CWENE	222.00	-5.4%	237,575
Akfen Yenilenebilir Enerji	AKFYE	27.02	-4.9%	199,564
Say Yenilenebilir Enerji	SAYAS	69.60	-4.9%	73,553
Halk Bankası	HALKB	18.94	-4.4%	1,130,342
Biotrend Çevre Ve Enerji Yatırımları	BIOEN	21.76	-4.4%	311,704

## 5 Yıllık Ülke Risk Primi (CDS) (baz puan)



## günlük bülten

## Piyasa yorumu:

Bu sabah karışık açılış ve sonrasında 10600 – 10800 arasında işlem aktivitesi bekliyoruz.

Dün endeks -0.82% değişimle 10679,98 seviyesinde kapattı. İşlem hacmi yüksek seviyede gerçekleşti.

Günlük Bültenimizin ilerleyen sayfalarında detaylı şekilde görebileceğiniz Seçilmiş İndikatörler Puanlama Sistemimize göre bugün öne çıkan ilk 5 hisse senedi: **MGROS, AEFES, BTCIM, TOASO ve ULKER**. [İlgili sayfada sistemimizin metodolojisini ve uyarı notunu okumanızı önemle belirtmek isteriz.](#)

**Önemli hatırlatma: Strateji ve Araştırma Bölümü olarak yaptığımız tüm kapsamlı analizlerimize denizyatirim.com adresi üzerinde yer alan Analiz-Araştırma Raporları sekmeleri üzerinden 7/24 geriye dönük değerlendirmelerimiz de dahil olmak üzere "Müşteri Girişi" yaparak ulaşabilirsiniz.**

## Bugünün haberleri:

## Piyasa gelişmesi

- Otomotiv Sektörü:** Otomotivde güvenlik yönetmenliği yürürlük tarihine erteleme

## Piyasalarda bugün

ABD enflasyonuna dair beklentilerin piyasaları domine ettiği ve genel olarak yavaşlamanın gözlemlendiği bir gün geride kaldı. Küresel hisse senetlerinin performansı %0.31 yükselişe işaret ederken, gelişmekte olan ülke varlıklarında ise %0.09 ile çok daha sınırlı bir tablo karşımıza çıktı. Dolar endeksi %0.13 yükselirken, GOÜ tarafında %-0.36'lık zayıflama takip edildi. ABD'de 2y vadeli kağıdın 69 milyar dolarlık ihracında faiz ve talepte herhangi bir sorun gözlenmezken, bu sabah USDJPY paritesinin bir kez daha 160.00 bölgesine yakın seyri genel olarak huzursuzluğun bu cephede devam ettiğini düşündürüyor. Traderların beklentisi ise, ABD PCE verilerinden önce Japonya tarafının müdahale etmesinin yerinde bir karar olmayacağı şeklinde.

Yerel varlıklar cephesinde ise zayıf bir seyir gözlemlendi. Hafta başlangıcında da bahsettiğimiz paralelde, yön arayışı ve seans içerisindeki dalgalı seyir fiyatlamalara yön verdi. MSCI TR endeksi %-1 ile trade ederken, BIST 100 endesi %-0.82'de günü tamamladı. 5y vadeli CDS'in %1.43'lük yükselişi 282bp seviyesini karşımıza çıkarırken, günlük kapanış bazında 10 Mayıs'tan bu yana en yüksek noktayı izlediğimizi belirtmek gerekiyor. Öte yandan genel GOÜ tablosunda da bozulma söz konusu. FX tarafındaki baskı ana belirleyici etken konumunda.

TCMB'nin gerçekleştirdiği net fonlama rakamı dün itibarıyla +26.7 milyar lira olurken, BIST referans faizi ise %50'nin hemen üzerinde gerçekleşti ve kısmen artışa işaret etti. Bir süredir BIST'teki referans faizde ve dolaylı olarak da mevduat faizlerinde aşağı yönlü bir eğilim izliyoruz. Bu durumun Perşembe günü gerçekleştirilecek olan PPK toplantısında TCMB'nin gündem maddelerinden birisi olacağı kanaatindeyiz. Diğer yandan ise TCMB'nin bankalarla gerçekleştirdiği toplam swap rakamım 25'i itibarıyla 4.6 milyar dolar seviyesine dek geriledi. Mayıs ayından bu yana buradaki stokun 1 ay içerisinde azalmasını beklediğimizi birçok kez dile getirmeye çalışmıştık. Swap işlemlerinin çok yakın bir zamanda sona ermesi ile birlikte TCMB'nin likidite yönetiminde çok daha önemli ve kritik bir safhaya geçeceğini dikkate aldığımızda, buraya yönelik mesaj ve olası adımların yine PPK'da paylaşılması bizim açımızdan sürpriz olmaz.

## Piyasa gelişmesi

### Otomotiv Sektörü: Otomotivde güvenlik yönetmeliği yürürlük tarihine erteleme

Resmi gazetede yayımlanan karara göre Sanayi ve Teknoloji Bakanlığı otomotiv sektöründe genel güvenlik yönetmeliği uygulamasını 31 Ağustos'a erteledi. Kararla beraber hala stokta olan ve gelecek 2 ay boyunca ithal edilecek araçların mevcut yönetmelikle satışı için ek süre sağlandı.

Düşüncemiz: Hatırlayacak olursak [Strateji Raporumuzda](#) ve son olarak 24 Mayıs tarihinde yayınladığımız [Otomotiv Sektörü Güncelleme Raporu'nda](#) da yer verdiğimiz üzere Otomotiv sektörünün 2024 yılında ortalama %30 daralarak normalleşmesini bekliyorduk. Yıl başlangıcından bugüne çeşitli kampanyalarla araç satışlarındaki güçlü seyir devam etti. Halihazırda yayınlanan bu kararlar araç satışlarında güçlü veriler görmeye devam edeceğimizi ve gelen verilerin önemle takip edilmesi gerektiğini düşünüyoruz. Her gelen yüksek verinin DOAS, FROTO ve TOASO modellerimiz açısından yukarı yönlü revizyon riski oluşturmaya başlayacağına da dikkat çekmek isteriz.

## KAP haberleri

## Bedelli/Bedelsiz Sermaye Artışı

Hisse	Tarih	Bedelli Oranı	Rüçhan Hakkı Fiyatı	Referans Fiyat	Teorik Fiyat	Bedelsiz Oranı	Mevcut Sermaye	Yeni Sermaye
CANTE	26.06.2024				₺2.06	646.18%	938,116,906	7,000,000,000

Kaynak: Deniz Yatırım Strateji ve Araştırma, Rasyonet, KAP

## Kar Payı Ödemeleri

Hisse Kodu	Özet Bilgi	Dağıtım Tarihi	Kapanış Fiyatı	Pay Başına Kar (Brüt TL)	Pay Başına Kar (Net TL)	Kar Payı Verimi	XU030 Ağırlık	XU030'a Yüzdesele Etkisi	XU030'a Puansal Etkisi	XU100 Ağırlık	XU100'e Yüzdesele Etkisi	XU100'e Puansal Etkisi
ESCAR	Kar payı	26.06.2024	347.25	1.15	1.04	0.33%	Yok	Etkisi bulunmuyor	Etkisi bulunmuyor	Yok	Etkisi bulunmuyor	Etkisi bulunmuyor
KBORU	Kar payı	26.06.2024	82.75	0.53	0.47	0.64%	Yok	Etkisi bulunmuyor	Etkisi bulunmuyor	Yok	Etkisi bulunmuyor	Etkisi bulunmuyor

Kaynak: Deniz Yatırım Strateji ve Araştırma, Rasyonet, KAP

## Genel Kurullar

1.hafta				
03 Haziran 2024 Pazartesi	04 Haziran 2024 Salı	05 Haziran 2024 Çarşamba	06 Haziran 2024 Perşembe	07 Haziran 2024 Cuma
NATEN / 09:00	KARSN / 10:00	GEREL / 09:00	BARMA / 10:00	DOHOL / 09:30
ESEN / 10:00	BAKAB / 10:30	IMASM / 10:00	HALKB / 10:00	MTRYO / 10:00
KLKIM / 11:00	ARDYZ / 14:00	IZFAS / 10:00	TURSG / 10:00	HEDEF / 10:30
MAGEN / 11:00		KLNMA / 10:00	VAKBN / 10:00	MIATK / 10:30
GSDDE / 11:30		AKSEN / 10:30	POLTK / 11:00	MARTI / 10:30
TUKAS / 14:00		DOFER / 11:00	TERA / 11:00	ATLAS / 11:00
GSDHO / 15:00		EKSUN / 11:00	DITAS / 11:00	DENGE / 11:00
ADGYO / 16:00		KRONT / 11:00	KONKA / 11:00	INGRM / 11:00
		AKFYE / 11:00	UNLU / 14:00	ORCAY / 11:00
		EUYO / 12:00	EMKEL / 14:00	PAPIL / 11:00
		ETYAT / 13:00	CONSE / 14:00	VBTYZ / 14:00
		EUKYO / 14:00	EGSER / 15:00	
		TTKOM / 14:00		
		ADESE / 14:00		
		TNZTP / 15:00		
2.hafta				
10 Haziran 2024 Pazartesi	11 Haziran 2024 Salı	12 Haziran 2024 Çarşamba	13 Haziran 2024 Perşembe	14 Haziran 2024 Cuma
EKOS / 10:00	CATES / 10:00	BYDNR / 10:00	MNDRS / 10:00	ATAKP / 10:00
SKTAS / 10:30	IZMDC / 10:00	KAREL / 10:00	IEYHO / 10:00	DEVA / 10:00
BASGZ / 11:00	KNFRT / 11:00	CRDFA / 10:30	EUREN / 10:00	YEOTK / 10:00
GIPTA / 11:00	IZENR / 12:00	ALCTL / 11:00	VAKFN / 10:00	PRDGS / 11:00
KLSER / 11:00	TDGYO / 13:00	AYDEM / 11:00	BIOEN / 10:30	PEKGY / 11:00
LOGO / 11:00	VKFYO / 14:00	LIDER / 11:00	TEZOL / 10:30	PSDTC / 11:00
PKART / 11:00		RALYH / 11:00	PENTA / 11:00	QUAGR / 11:00
ZRGYO / 14:00		SURGY / 13:00	MERIT / 11:00	YAPRK / 11:00
TRILC / 15:00		VKGYO / 14:00	HUNER / 11:00	BRKSN / 11:30
			GRTRK / 11:00	TABGD / 12:30
			PETKM / 14:00	EKIZ / 13:00
			HLGYO / 14:00	KMPUR / 14:00
			KGYO / 15:00	HURGZ / 14:00
				ASELS / 14:30
3.hafta				
17 Haziran 2024 Pazartesi	18 Haziran 2024 Salı	19 Haziran 2024 Çarşamba	20 Haziran 2024 Perşembe	21 Haziran 2024 Cuma
			IHLAS / 09:00	
			IHAAS / 11:00	
			IHGZT / 13:00	
4.hafta				
24 Haziran 2024 Pazartesi	25 Haziran 2024 Salı	26 Haziran 2024 Çarşamba	27 Haziran 2024 Perşembe	28 Haziran 2024 Cuma
OZSUB / 10:00	KUTPO / 09:00	FORMT / 09:30	AYES / 10:00	IHYAY / 09:00
SNICA / 14:00	AVGYO / 10:00	PASEU / 10:00	LILAK / 10:00	METRO / 10:00
	BERA / 10:00	DURDO / 10:00	KRPLS / 10:30	YGYO / 10:00
	CEMAS / 10:00	GZNM / 11:00	BIMAS / 11:00	DGNMO / 10:30
	SELVA / 10:00	ANGEN / 11:00	DIRIT / 11:00	ICUGS / 11:00
	KLSYN / 10:00	BVSAN / 13:00	PENGD / 11:00	OSTIM / 10:30
	INDES / 10:00	UZERB / 13:00	KLGYO / 11:00	GARFA / 10:30
	YKSLN / 10:30	ASGYO / 14:00	ALMAD / 11:00	BRMEN / 11:00
	CELHA / 11:00	CUSAN / 14:00	GRNYO / 11:00	IHLGM / 11:00
	GOZDE / 11:00	MOBTL / 14:00	KRSTL / 12:30	YESIL / 11:30
	YONGA / 11:30	PSGYO / 14:00	AYEN / 14:00	VANGD / 12:00
	AVTUR / 12:00	KUYAS / 14:00	LINK / 14:00	MEPET / 14:00
	KFEIN / 13:00	AHGZ / 15:00	BALAT / 14:00	DMRGD / 14:30
	DGATE / 13:00		MAKIM / 14:00	IHEVA / 15:00
	ESCAR / 14:00		SUNTK / 14:00	
	TUREX / 14:00		YATAS / 14:00	
	PRKME / 14:00		KOPOL / 14:00	
	NIBAS / 14:00		MAKTK / 14:30	
	LRSHO / 14:00		ENERY / 15:00	
	DESPC / 14:30			
	FRIGO / 15:00			
	KAPLM / 15:00			

Kaynak: Deniz Yatırım Strateji ve Araştırma, KAP

## Teknik yorum

### BIST 100 endeksi

Dün endeks -0.82% değişimle 10679,98 seviyesinde kapattı. İşlem hacmi yüksek seviyede gerçekleşti. Gün boyunca satış baskısı hissedilen endeks gün içindeki en düşük seviyede kapanış gerçekleştirdi. 10600 -10800 arasındaki sıkışmayı dikkatle izliyoruz. Bu iki seviyeden birinin geçilmesiyle işlem aktivitesinde artış görülebileceği düşüncesindeyiz. 5 g Ort. 10686.09 22 g. Ort. 10490.54 seviyesindedir. Destek olarak 10600 ve 10650, direnç olarak 10800 ve 11000 takip ediyoruz. Bu sabah karışık açılış ve sonrasında 10600 – 10800 arasında işlem aktivitesi bekliyoruz.

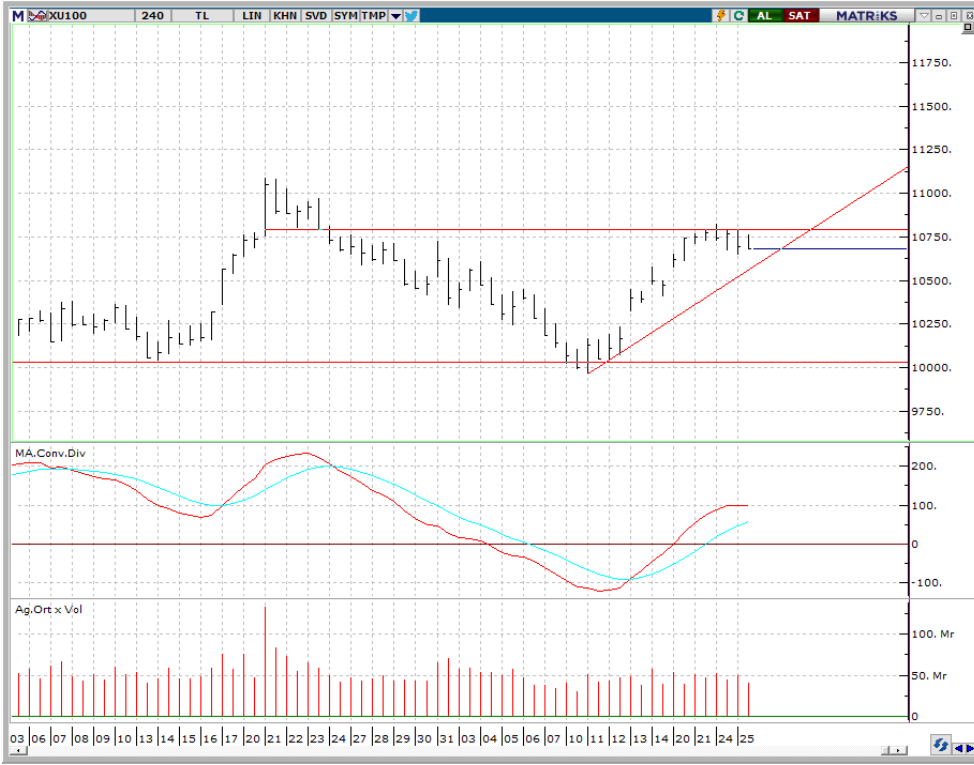

## VIOP - X30Y vade teknik analiz

Dün vadeli endeks günü -1.19% değişimle 11703.00 seviyesinde kapattı. İşlem hacmi yüksek seviyede gerçekleşti. Gün boyunca satış baskısı hissedilen vadeli endeks gün içindeki en düşük seviyeye yakın kapanış gerçekleştirdi. Kısa vadeli pozisyonlarda ilk ve kritik destek 11690 olarak izliyoruz. 5g. Ort. 11758,10 22 g. Ort. 11746,49 seviyesindedir. Destek olarak 11580 ve 11690, direnç olarak ise 11780 ve 11880 takip ediyoruz. Bu sabah karışık açılış ve sonrasında 11580 – 11780 arasında işlem aktivitesi bekliyoruz.



## BIST 100 endeks ağırlıkları ve puan katkıları

## BIST 100 Endeksi Ağırlıkları

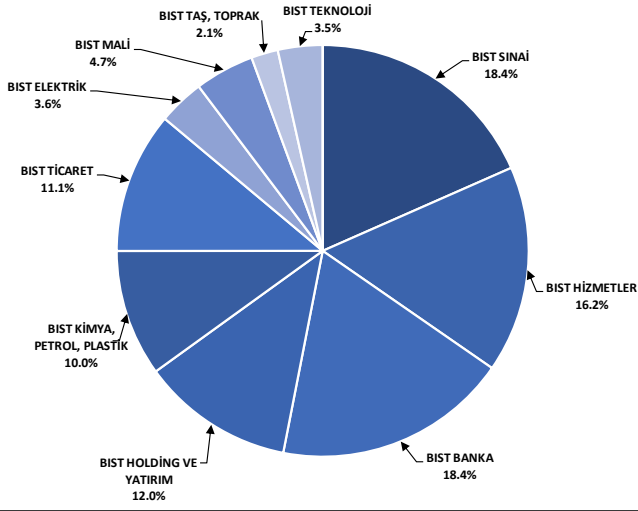

Kaynak: Deniz Yatırım Strateji ve Araştırma Bölümü hesaplamaları, Rasyonet

## BIST 100 Endeksi Hisse Puan Katkıları

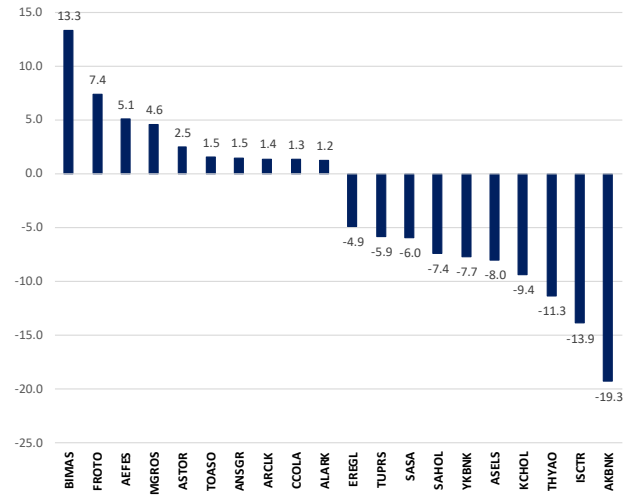

Kaynak: Deniz Yatırım Strateji ve Araştırma Bölümü hesaplamaları, Rasyonet

## BIST endekslerine ait performanslar

BIST Endeksleri	Endeks Açıklaması	25.06.2024	24.06.2024	Günlük değişim	29.12.2023	Yıl başlangıcından değişim
XU100	BIST 100	10680	10768	-0.8%	7470	43%
XU30	BIST 30	11624	11750	-1.1%	8021	45%
XU50	BIST 50	9444	9537	-1.0%	6572	44%
XBANK	BIST BANKA	15233	15707	-2.4%	8717	76%
XUTUM	BIST TÜM	12104	12192	-0.7%	8577	41%
XUMAL	BIST MALİ	12005	12186	-1.5%	7888	52%
XG30S	BIST 30 AĞIRLIK SINIRLAMALI 10	11894	12022	-1.1%	8193	45%
X100S	BIST 100 AĞIRLIK SINIRLAMALI 10	10682	10770	-0.8%	7472	43%
XBANA	BIST ANA	30179	30382	-0.7%	23113	31%
XBLSM	BIST BİLİŞİM	5687	5816	-2.2%	3706	53%
XELKT	BIST ELEKTRİK	567	576	-1.5%	452	26%
XFINK	BIST FİN. KİR. FAKTORİNG	4293	4401	-2.5%	3198	34%
XGIDA	BIST GIDA, İÇECEK	13233	13099	1.0%	8837	50%
XGMYO	BIST GAYRİMENKULY.O.	2973	2980	-0.2%	2449	21%
XHARZ	BIST HALKA ARZ	91163	92156	-1.1%	79702	14%
XHOLD	BIST HOLDİNG VE YATIRIM	9443	9558	-1.2%	6642	42%
XILTM	BIST İLETİŞİM	2533	2524	0.4%	1391	82%
XINSA	BIST İNŞAAT	9897	10058	-1.6%	8943	11%
XKAGT	BIST ORMAN, KAĞIT, BASIM	6004	5987	0.3%	5267	14%
XKMYA	BIST KİMYA, PETROL, PLASTİK	13022	13159	-1.0%	11439	14%
XKOBI	BIST KOBI SANAYİ	25959	25813	0.6%	22204	17%
XKURY	BIST KURUMSAL YÖNETİM	8963	8996	-0.4%	6264	43%
XMADN	BIST MADENCİLİK	6393	6555	-2.5%	5363	19%
XMAMA	BIST METAL ANA	18208	18404	-1.1%	14626	23%
XMESY	BIST METAL EŞYA, MAKİNA	25465	25231	0.9%	18675	36%
XMSDA	BIST ADANA	84965	87226	-2.6%	66137	28%
XSANK	BIST ANKARA	17933	18122	-1.0%	12998	38%
X SANT	BIST ANTALYA	10879	11243	-3.2%	11026	-1%
XSBAL	BIST BALIKESİR	9798	9711	0.9%	8036	22%
XSBR	BIST BURSA	20977	20886	0.5%	14349	46%
XSDNZ	BIST DENİZLİ	9693	9962	-2.7%	6224	56%
XSGRT	BIST SİĞORTA	68074	67155	1.4%	33697	102%
XSIST	BIST İSTANBUL	13373	13454	-0.6%	9479	41%
XSIZM	BIST İZMİR	15859	15991	-0.8%	13131	21%
XSKAY	BIST KAYSERİ	32957	33193	-0.7%	28581	15%
XSKOC	BIST KOCAELİ	28180	28161	0.1%	23577	20%
XSKON	BIST KONYA	10676	10762	-0.8%	7870	36%
XSPOR	BIST SPOR	4861	4658	4.4%	3668	33%
XSTKR	BIST SİRİDAĞ	40844	41688	-2.0%	39257	4%
XTAST	BIST TAŞ, TOPRAK	12017	12101	-0.7%	10958	10%
XTCRT	BIST TİCARET	27459	27088	1.4%	16660	65%
XTEKS	BIST TEKSTİL, DERİ	4084	4149	-1.6%	2994	36%
XTM2S	BIST TEMETTÜ 2S	15186	15276	-0.6%	9394	62%
XTMTU	BIST TEMETTÜ	11476	11545	-0.6%	7491	53%
XTRZM	BIST TURİZM	1535	1517	1.2%	997	54%
XULM	BIST TÜM-100	34875	35018	-0.4%	25772	35%
XULHZ	BIST HİZMETLER	10141	10143	0.0%	6839	48%
XULAS	BIST ULAŞTIRMA	35499	35930	-1.2%	24695	44%
XULIN	BIST SINAI	14429	14469	-0.3%	11532	25%
XULSD	BIST SÜRDÜRÜLEBİLİRLİK	14696	14806	-0.7%	9694	52%
XUTEK	BIST TEKNOLOJİ	13828	14169	-2.4%	9541	45%
XYLDZ	BIST YILDIZ	11369	11453	-0.7%	8042	41%
XYORT	BIST MENKUL KIYMY.O.	4114	4073	1.0%	3385	22%
XYU30	BIST 100-30	19422	19456	-0.2%	14042	38%
X10XB	BIST BANKA DİŞİ LİKİT 10	12464	12645	-1.4%	9883	26%
XAKUR	BIST ARACI KURUMLAR	42455	42444	0.0%	36746	16%
XLBNK	BIST LİKİT BANKA	13657	13994	-2.4%	7700	77%
XTKJS	BIST TEKNOLOJİ AĞIRLIK SINIRLAMALI	21565	22044	-2.2%	14089	53%

Kaynak: Deniz Yatırım Strateji ve Araştırma, Rasyonel

## Seçilmiş BIST Endekslerine Ait Günlük Performanslar

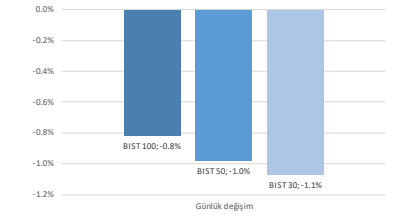

Kaynak: Deniz Yatırım Strateji ve Araştırma Bölümü hesaplamaları, Rasyonel

## Seçilmiş BIST Endekslerine Ait Günlük Performanslar

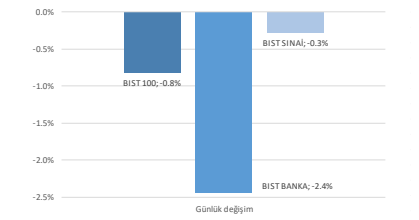

Kaynak: Deniz Yatırım Strateji ve Araştırma Bölümü hesaplamaları, Rasyonel

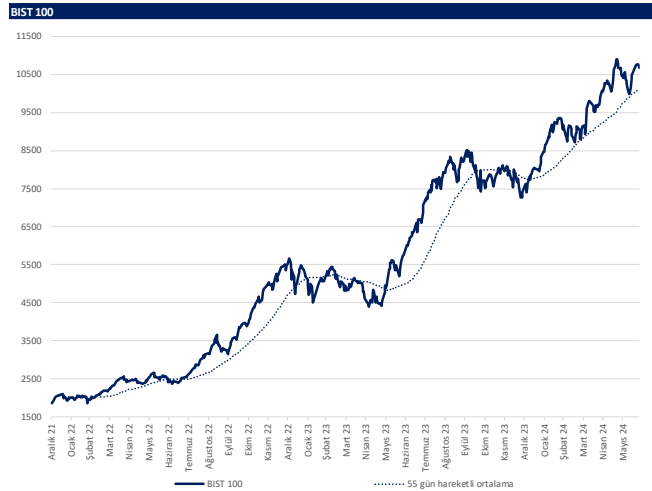

Kaynak: Deniz Yatırım Strateji ve Araştırma, Rasyonel

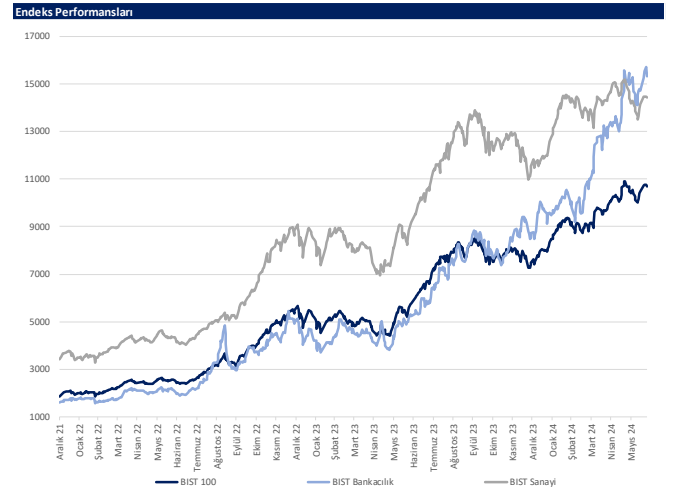

Kaynak: Deniz Yatırım Strateji ve Araştırma, Rasyonel











## Deniz Yatırım model portföyü

Deniz Yatırım Model Portföyü					
Hisse	Portföye giriş tarihi	Hedef fiyat	Potansiyel	Nominal getiri (Portföye girişten itibaren)	BIST-100'e rölatif getiri (Portföye girişten itibaren)
SISE	04.09.2020	76.98	61%	727%	-16%
TAVHL	10.05.2021	167.60	-34%	967%	45%
TUPRS	21.03.2022	240.00	41%	604%	43%
FROTO	07.09.2022	1880.00	68%	272%	18%
KONTR	07.09.2022	330.00	87%	296%	25%
ALARK	13.09.2022	162.00	55%	94%	-35%
HTTBT	03.11.2022	108.80	66%	189%	10%
KAREL	30.11.2022	21.00	36%	44%	-33%
PGSUS	27.12.2022	228.74	-3%	127%	16%
AKGRT	16.01.2023	9.80	16%	148%	18%
BIMAS	16.01.2023	663.00	16%	362%	121%
CCOLA	16.01.2023	1097.80	38%	338%	109%
SAHOL	12.05.2023	138.00	51%	119%	0%
CIMSA	21.06.2023	51.30	71%	89%	-7%
YKBNK	21.08.2023	45.40	35%	125%	60%

Yıl	Nominal getiri	BIST-100 Endeksi'ne göre rölatif getiri	BIST-100 Getiri Endeksi'ne göre rölatif getiri
2019	56%	27%	25%
2020	50%	16%	15%
2021	43%	13%	10%
2022	205%	3%	0%
2023	52%	12%	9%
<b>12A</b>	<b>109%</b>	<b>9%</b>	<b>7%</b>
<b>YBB</b>	<b>45%</b>	<b>1%</b>	<b>-1%</b>
<b>2019'dan bugüne</b>	<b>2140%</b>	<b>91%</b>	<b>63%</b>

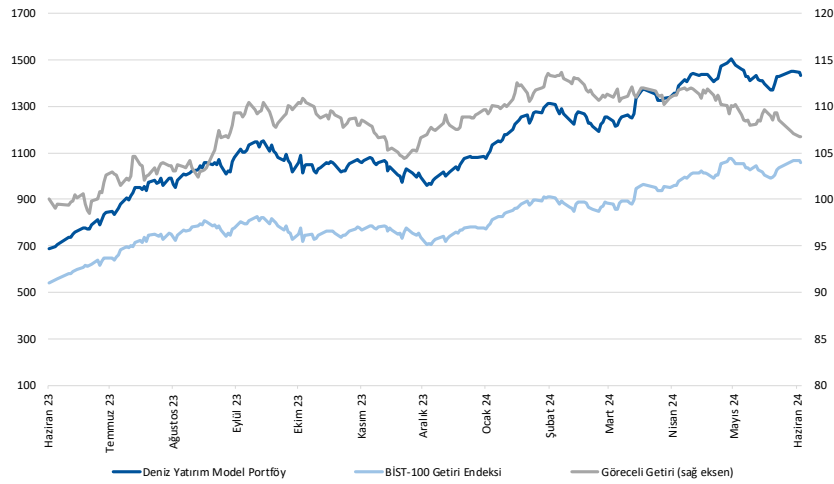

Kaynak: Deniz Yatırım Strateji ve Araştırma Bölümü hesaplamaları, Rasyonet

## Deniz Yatırım Model Portföyü

Deniz Yatırım Model Portföyü, Deniz Yatırım Strateji ve Araştırma Bölümü tarafından, temel analiz kriterlerine göre hazırlanmış, orta-uzun vadeli hisse senedi tavsiye listesidir. Alınan pozisyonlar sadece uzun yönlüdür (long only). Herhangi bir rakamsal/yüzdese getiri hedefi söz konusu değildir. Herhangi bir şirket sayısı sınırı söz konusu değildir. Herhangi bir sıklıkta/takvim dahilinde değişiklik yapma zorunluluğu söz konusu değildir. Strateji ve Araştırma Bölümü analistleri portföyü takvim yılı içerisinde piyasa koşulları izin vermez ise değiştirmeme hakkına sahiptirler. Portföy içerisinde yer alan şirketler için temel analiz açısından getiri potansiyeli kalmamış dahi olsa da (değerleme olarak) şirket markasına olan geçmiş ve gelecek dönem güveni ile liste içerisinde kalmaya devam edebilirler. Portföyde yer alan şirketler için AL tavsiyesi bulunması zorunluluğu söz konusu değildir. Bölüm analistleri, TUT ve/veya Gözden Geçiriliyor önerileri ile de liste içerisinde şirket tercihinde bulunabilirler.

## Deniz Yatırım model portföy | sektörel ve endeks dağılımları

Model portföy sektörel dağılımı

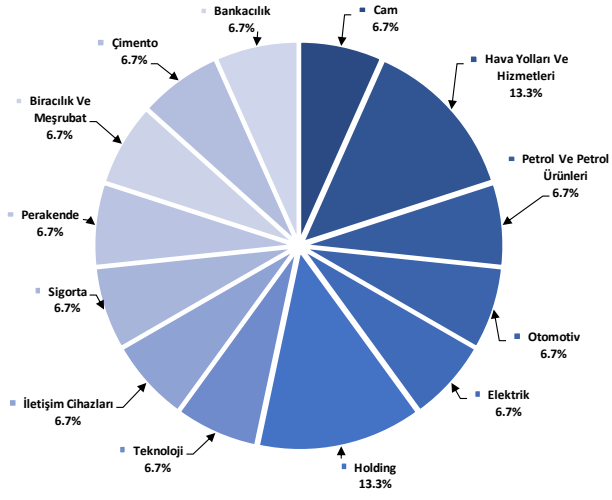

Kaynak: Deniz Yatırım Strateji ve Araştırma Bölümü hesaplamaları

Model portföy endeks dağılımı

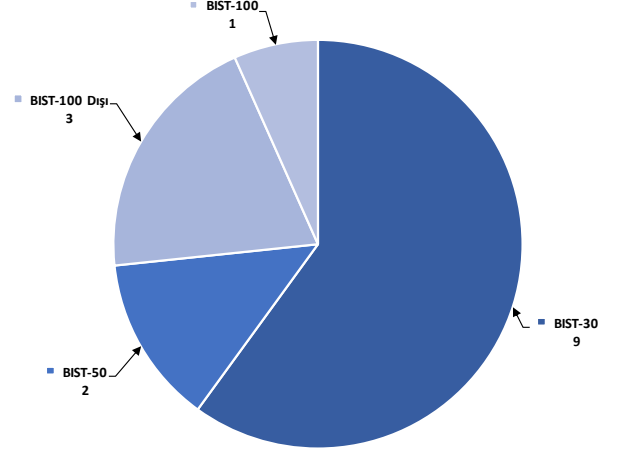

Kaynak: Deniz Yatırım Strateji ve Araştırma Bölümü hesaplamaları



## Strateji ve Araştırma Bölümü kapsamındaki hisselerle ait öneri dağılımı

**Araştırma öneri dağılımı**

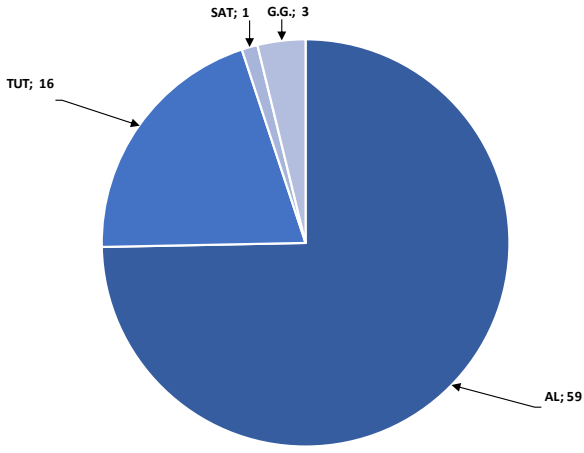

Kaynak: Deniz Yatırım Strateji ve Araştırma Bölümü

**Araştırma kapsamı sektörel dağılımı**

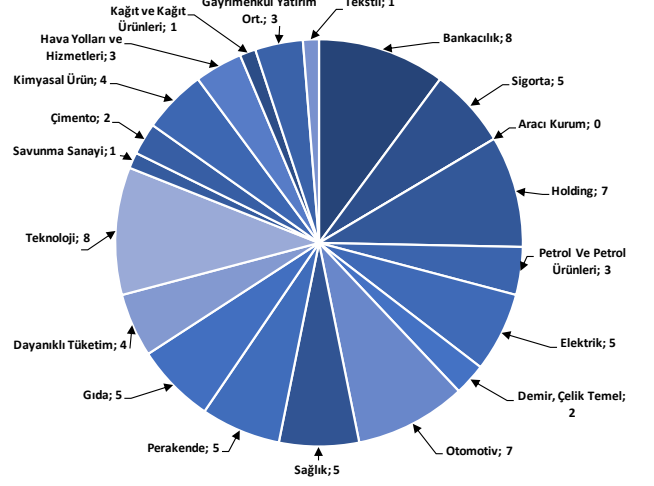

Kaynak: Deniz Yatırım Strateji ve Araştırma Bölümü

## Haftalık takvim

Haftalık Takvim, 24 Haziran 2024 - 30 Haziran 2024							
Tarih	Gün	Saat	Ülke	Olay	Beklenti	Önceki	
24 Haziran	Pazartesi	10:00	TR	Reel Sektör Güven Endeksi (M.A.)	--	102.4	
		10:00	TR	Reel Sektör Güven Endeksi (M. Arındırılmamış)	--	105.4	
		10:00	TR	Kapasite Kullanım Oranı	--	76.30%	
		17:30	ABD	Dallas Fed İmalat Aktivitesi	--	-19.4	
25 Haziran	Salı	10:00	TR	Konut Fiyat Endeksi (Yıllık)	--	51.99%	
		10:00	TR	Konut Fiyat Endeksi (Aylık)	--	1.21%	
		11:00	TR	Yabancı Turist Girişleri (Yıllık)	--	8.70%	
		16:00	ABD	S&P/CS Konut Fiyat Endeksi Bileşik - (20 M.A) (Aylık)	--	0.33%	
		16:00	ABD	S&P/CS Konut Fiyat Endeksi Bileşik - (20 M.A) (Yıllık)	--	7.38%	
		17:00	ABD	CB Tüketici Güveni	100	102	
26 Haziran	Çarşamba	14:30	TR	Yabancı Net Hisse Senedi Yatırımı	--	-\$543m	
		17:00	ABD	Yeni Konut Satışları	650k	634k	
		17:00	ABD	Yeni Konut Satışları (Aylık)	2.50%	-4.70%	
27 Haziran	Perşembe	10:00	TR	Ekonomik Güven	--	98.2	
		12:00	EUR	Tüketici Güveni	--	-14	
		12:00	EUR	Hizmet Güveni	6.3	6.5	
		12:00	EUR	Endüstriyel Güven	-9.5	-9.9	
		12:00	EUR	Ekonomik Güven	96.2	96	
		14:00	TR	Bir Hafta Vadeli Repo Faiz Oranı	50.00%	50.00%	
		14:30	TR	Yabancı Net Hisse Senedi Yatırımı	--	--	
		15:30	ABD	GSYH Yıllıklandırılmış (Çeyreklik)	1.50%	1.30%	
		15:30	ABD	Kişisel Tüketim	--	2.00%	
		15:30	ABD	GSYİH Fiyat Endeksi	--	3.00%	
		15:30	ABD	Mal Ticaret Dengesi	-\$95.5b	-\$99.4b	
		15:30	ABD	Toptan Satış Stokları (Aylık)	--	0.10%	
		15:30	ABD	Perakende Stoklar (Aylık)	--	0.70%	
		15:30	ABD	İşsizlik Başvurusu Başvuruları	--	238k	
		15:30	ABD	Dayanıklı Mal Siparişleri	0.00%	0.60%	
17:00	ABD	Devam Eden Konut Satışları (Aylık)	--	-7.70%			
17:00	ABD	Devam Eden Konut Satışları NSA (Yıllık)	--	-0.80%			
28 Haziran	Cuma	10:00	TR	Ticaret Dengesi	-6.50b	-9.86b	
		15:30	ABD	Kişisel Gelir	0.40%	0.30%	
		15:30	ABD	Kişisel Harcamalar	0.30%	0.20%	
		15:30	ABD	Reel Kişisel Harcamalar	--	-0.10%	
		15:30	ABD	Kişisel Tüketim Giderleri Fiyat Endeksi Deflatörü (Aylık)	0.00%	0.30%	
		15:30	ABD	Kişisel Tüketim Giderleri Fiyat Endeksi Deflatörü (Yıllık)	2.60%	2.70%	
		15:30	ABD	Çekirdek Kişisel Tüketim Giderleri Fiyat Endeksi (Aylık)	0.10%	0.20%	
		15:30	ABD	Çekirdek Kişisel Tüketim Giderleri Fiyat Endeksi (Yıllık)	2.60%	2.80%	
		16:45	ABD	MNI Chicago PMI	--	35.4	
		17:00	ABD	Michigan Üni. Tüketici Hissiyatı	--	65.6	
17:00	ABD	Michigan Üni. Tüketici Beklentileri	--	67.6			
29 - 30 Haziran	Haftasonu	-	-				



## Yasal Uyarı

Bu rapor/e-posta içerisinde yer alan değerlendirmeler Deniz Yatırım Menkul Kıymetler A.Ş. tarafından, güvenilir olduğuna inanılan kaynaklardan elde edilen bilgi ve veriler kullanılarak genel nitelikte hazırlanmıştır. Raporda yer alan ifadeler, mali durumunuz ile risk ve getiri tercihlerinize uygun olmayabilir ve hiçbir şekilde alış veya satış yapılması yönünde yönlendirme olarak değerlendirilmemelidir. Deniz Yatırım, bu bilgilerin doğru, eksiksiz ve değişmez olduğunu garanti etmemektedir. Bu sebeple, okuyucuların, bu raporlardan elde edilen bilgilere dayanarak hareket etmeden önce, bilgilerin doğruluğunu teyit etmeleri önerilir ve bu bilgilere dayanılarak aldıkları kararlarda sorumluluk okuyucuların kendilerine aittir. Bilgilerin eksikliği ve yanlışlığından Deniz Yatırım hiçbir şekilde sorumlu tutulamaz. Ayrıca, Deniz Yatırım ve DenizBank Finansal Hizmetler Grubu çalışanları ve danışmanlarının, herhangi bir şekilde bu rapor/e-posta içerisinde yer alan bilgiler dolayısıyla ortaya çıkabilecek, doğrudan veya dolaylı zararlarla ilgili herhangi bir sorumluluğu yoktur. Burada yer alan bilgiler sermaye piyasası aracına yönelik bir yatırım tavsiyesi, alım-satım önerisi ya da getiri vaadi değildir ve yatırım danışmanlığı kapsamında yer almamaktadır. Yatırım Danışmanlığı hizmeti; yetkili kuruluşlar tarafından imzalanacak yatırım danışmanlığı sözleşmesi çerçevesinde kişilerin risk ve getiri tercihleri dikkate alınarak kişiye özel sunulmaktadır. Buradaki içeriğin hiçbir bölümü Deniz Yatırım Menkul Kıymetler A.Ş.'nin yazılı izni olmadan çoğaltılamaz, hiçbir şekilde ortamda yayımlanamaz, alıntı yapılamaz ve kullanılamaz. Sadece burada yer alan bilgilere dayanarak yatırım kararı verilmesi beklentilerinize uygun sonuçlar doğurmayabilir.

© DENİZ INVEST 2024

## Derecelendirme

Deniz Yatırım Analistleri, her hisse senedi için bir veya birden fazla değerlendirme yöntemi kullanarak 12 aylık hedef değerler (fiyatlar) ve buna bağlı olarak potansiyel getirileri hesaplamaktadır. 12 ay derecelendirme sistemimiz; AL, TUT ve SAT olmak üzere 3 farklı genel yatırım tavsiyesi içerir.

**AL:** Hisse senedinin gelecek 12 ay toplam potansiyel getirisinin **en az %20 ve üzerinde** oluşması şeklindeki değerlendirme ifade etmektedir.

**TUT:** Hisse senedinin gelecek 12 ay toplam potansiyel getirisinin **%0-20 aralığında** oluşması şeklindeki değerlendirme ifade etmektedir.

**SAT:** Hisse senedinin gelecek 12 ay toplam potansiyel getirisinin **%0'dan daha düşük** seviyelerde oluşması şeklindeki değerlendirme ifade etmektedir.

Derecelendirme	Potansiyel Getiri (PG), 12-ay
AL	≥%20
TUT	%0-20
SAT	≤%0

Kaynak: Deniz Yatırım

Deniz Yatırım Analistleri hisse senetlerini potansiyel katalizörler, tetikleyici gelişmeler, riskler ile piyasa, sektör ve rakip firma gelişmeleri ışığında değerlendirmektedir. Analistlerimiz genel yatırım tavsiyesinin kamuoyuyla paylaşılmasını takip eden süreçte hisse senetlerini titizlikle yakından takip etmeye devam etmekte; ancak, hisse senedi fiyatındaki dalgalanmalardan ötürü değerler, derecelendirme sistemimizdeki sınırları aştığı takdirde, analistlerimiz hisse senedi hakkında sundukları tavsiyeyi değiştirmemeyi ve/veya Gözden Geçirme (GG) sürecine almayı tercih edebilirler.