

Hisse Senedi Piyasası

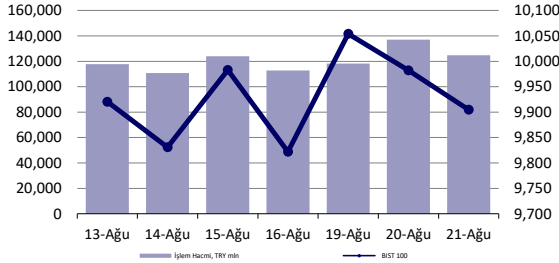

Endeksler, para piyasaları ve emtia

	Kapanış	Önceki	1 Gün	1 Ay	Yıl Baş.
BIST100	9,905	9,982	-0.8%	-11.2%	32.6%
İşlem Hacmi, TL mln	124,779	137,072	-9.0%	-17.0%	34.6%
Türkiye 2032 (13.10.2032)	25.78%	25.52%	26 bps	-	333 bps
Türkiye 2032	5.73%	5.74%	-1 bps	-	-87 bps
TCMB karışık fonlama mlyt	50.00%	50.00%	0 bps	0 bps	750 bps
USD/TRY	33.88	33.89	0.0%	2.6%	14.7%
EUR/TRY	37.79	37.73	0.1%	5.1%	16.1%
Sepet (50/50)	35.83	35.81	0.1%	3.9%	15.5%
DOW	40,890	40,835	0.1%	1.5%	8.5%
S&P500	5,621	5,597	0.4%	2.1%	17.8%
FTSE	8,283	8,273	0.1%	1.6%	7.1%
MSCI EM	1,101	1,104	-0.3%	1.0%	7.5%
MSCI EE	47.19	46.81	0.8%	-0.4%	5.4%
Shanghai SE Comp	2,857	2,867	-0.4%	-4.2%	-4.0%
Nikkei	37,952	38,063	-0.3%	-5.3%	13.4%
Petrol (Brent)	76.08	76.05	0.0%	0.7%	0.7%
Altın	2,513	2,514	-0.1%	4.7%	21.8%

En Çok Yükselen & Düşenler (BIST 100)

	Hisse Kodu	Son Kapanış	Gün Değ.	Hacim, TRY bin
En çok yükselenler				
Teknosa	TKNSA	33.08	10.0%	1,024,664
Tuğay	TUKAS	8.25	3.8%	136,725
Kayseri Şeker Fabrikası	KAYSE	26.30	3.2%	332,841
Kaleseramik Canakkale Kalebodur Seramik	KLSE	46.44	3.2%	722,211
Göltaş Çimento	GOLTS	444.00	3.0%	304,240
Türkiye Sigorta	TURSG	13.03	3.0%	385,758
En çok düşenler				
Türk Telekom	TTKOM	50.25	-7.5%	1,243,666
Kontrolmatik Teknoloji	KONTR	48.88	-3.7%	718,280
Koza Anadolu Metal	KOZAA	71.45	-3.4%	2,717,708
Migros	MGROS	498.50	-3.2%	1,401,307
Oyak Çimento Fabrikaları	OYAKC	67.20	-3.1%	155,663
Turkcell	TCELL	98.20	-3.0%	2,886,011

5 Yıllık Ülke Risk Primi (CDS) (baz puan)



günlük bülten

Piyasa yorumu:

Bu sabah karışık açılış ve sonrasında 9800 – 10000 arasında işlem aktivitesi bekliyoruz.

Dün endeks -0.78% değişimle 9904,79 seviyesinde kapattı. İşlem hacmi yüksek seviyede gerçekleşti.

Günlük Bültenimizin ilerleyen sayfalarında detaylı şekilde görebileceğiniz Seçilmiş İndikatörler Puanlama Sistemimize göre bugün öne çıkan ilk 5 hisse senedi: **BTCIM, KOZAL, FROTO, GOLTS ve KAYSE**. [İlgili sayfada sistemimizin metodolojisini ve uyarı notunu okumanızı önemle belirtmek isteriz.](#)

Önemli hatırlatma: Strateji ve Araştırma Bölümü olarak yaptığımız tüm kapsamlı analizlerimize denizyatirim.com adresi üzerinde yer alan Analiz-Araştırma Raporları sekmeleri üzerinden 7/24 geriye dönük değerlendirmemiz de dahil olmak üzere "Müşteri Girişi" yaparak ulaşabilirsiniz.

Bugünün haberleri:

Hisse senetleri

- BRISA: Bilanço değerlendirmesi / nötr
- BIGCH: Bilanço Değerlendirmesi / nötr
- KORDS: Bilanço değerlendirmesi / olumsuz
- MPARK: Bilanço Değerlendirmesi / nötr
- AEFES: Bilanço Değerlendirmesi / sınırlı olumsuz
- TKNSA: Bilanço Değerlendirmesi / Olumsuz

Piyasalarda bugün

Genel risk iřtahındaki canlılık devam ediyor. Özellikle majör hisse senetleri özelindeki eğilim, kritik Jackson Hole Sempozyumu öncesinde korunuyor. Sempozyum, bugün başlıyor. Yarın sabah (ABD saatine göre) Başkan Powell'ın konuşmasını izleyeceğiz. Öncesinde, hafta ortasındaki işlemler, küresel hisse senetlerinde %0.34, ABD hariç sepette ise %0.10'luk yükselişlere işaret etti. Özellikle ABD hariç tarafta riskin canlı kalma durumu dokuzuncu gününde. Gelişmekte olan ülkelerdeki eğilim ise 3 gün sonra %-0.32 ile negatife döndü. Dün yine MSCI TR endeksini de %-0.71 ile ikinci günde de değer kaybı ile takip ettik. Amerikan doları 4 gündür ekside ve DXY'deki geri çekilme son derece kayda değer. Seans içerisinde ABD'de 2y vadeli tahvilin faizinde bir ara -10bp'lık hareket takip edilse de kapanışta günlük değişim -5bp ile %3,93'te gerçekleşti. 10y vadeli uzun taraf ise %3,80'de yatay seyretti. İstihdam piyasasına yönelik izlediğimiz BLS'nin yıllık revizyonunda, Mart'a dek olan dönem için, aşağı yönde 800 binden fazla azalış söz konusu oldu. Yine FOMC tutanaklarının da sürpriz olmayacak şekilde Eylül ayını faiz indirimi için işaret etmesi, yatırımcıların pozitif algı ile yaklaşımını destekleyen bir diğer unsur olarak öne çıktı.

Hafta içerisinde daha önce değindiğimiz, ABD'de düşük işlem hacmi durumu ise değişmiş değil. Majör endeksler dün de son 1 ay ortalamalarından geride hacim ile sonlandırdılar. Toplam el değiştiren hisse adedi ise 10 milyardan az oldu. Böylece son 6 haftanın en düşük miktar bazlı değişimi de takip edildi.

Yerel varlıklar cephesinde ise sıkışık, volatilitesi yüksek ve hacim tarafında zorlanılan, hikâye bulmakta problem yaşanan seanslar devam ediyor. Beklentimize paralel durumun, ilk etapta Eylül ayı ortalarına dek korunma riskini göz ardı etmiyoruz. Kısmen lira için de hareketlilik söz konusu. Daha önce bahsettiğimiz değer kaybındaki hızlanma konusu şimdilerin en popüler tartışma başlığı. Ağustos ayında USD karşısındaki zayıflık %2'yi geçti. Mart'taki seçim sürecinde %-3.52 ile trade eden bir lira izlemiştik. Yeniden alevlenen "yurt içi yerleşiklerin YP talebi" konusuna şu aşamada katılmakta güçlük çekiyoruz. Zira böylesi bir eğilim için mantık çerçevesinde açıklanabilecek bir gerekçemiz bulunmuyor. TCMB, KKM'den çıkış sürecini Bakanlık ile eşgüdüm içerisinde devam ettiriyor, ilk etapta TL'den geçiş yapanlar klasik mevduat ürününe dönüşlerini gerçekleştirdiler ve geride kalan YP müşteri tabanı da aynı şekilde pozisyonlarını değiştiriyorlar. Kurdaki hareketliliğin yabancı portföy çıkışındaki talebin özellikle hisse senedi piyasası üzerinden olması kaynaklı, KKM dönüşlerinin de etkisiyle olduğu değerlendirmesini yapıyor, henüz önemli bir sorun olarak görmüyoruz. Zaten "reel kesim" de kurlarda hareketlilik istiyordu!

BIST 100'de 132 günlük ortalama etrafındaki sıkışık seyir şu aşamada 9950 puan bölgesi etrafındaki salınımı karşımıza çıkarırken, 5 günlük ortalamanın da yine aynı seviyelerde olduğunu not düşelim. Yani, kısa ve nispeten orta vade diyebileceğimiz 6 ay ortalamalar aynı noktada. Bu da ilerlemek için daha farklı bir katalizöre ihtiyaç duyulduğunun teyidi.

Şirket haberleri

BRISA: Bilanço değerlendirmesi / nötr

Enflasyon muhasebesi uygulanmış verilere göre, Brisa Bridgestone, 2Ç24 döneminde 6.939 milyon TL satış geliri (Deniz Yatırım: 6.818 milyon TL), 979 milyon TL FAVÖK (Deniz Yatırım: 921 milyon TL) ve 109 milyon TL net kar (Deniz Yatırım: 157 milyon TL) açıkladı. Muhasebe değişikliği nedeniyle 2Ç24 dönemi finansallarında, parasal kazanç/kayıp kalemi altında 387 milyon TL'lik olumlu etki oluştu.

Brisa Bridgestone için piyasa beklentisi bulunmazken, Deniz Yatırım Strateji ve Araştırma Bölümü olarak, 2 Ağustos 2024 tarihli Günlük Bültenimizde beklentilerimizi paylaşmıştık.

Enflasyon muhasebesi etkilerini içeren 2Ç24 finansallarında, satış geliri, FAVÖK ve net kar rakamlarında beklentimiz paralelinde azalış yaşandı. Beklentilerimizle paralel açıklanan finansal sonuçların hisse performansı üzerinde önemli bir etki yaratmayacağı düşüncesindeyiz. Buna ek olarak beklentimizi yayınladığımız günden son kapanışına dek BRISA hissesi yaklaşık %9 değer kaybetmiş durumdadır. Dolayısıyla zayıf finansal sonuç açıklaması oluştuğunu düşündüğümüz bu baskının büyük oranda fiyatlamalar içerisinde yer aldığı düşüncesini uzak bulmuyoruz. Bu nedenle hisse üzerindeki olası baskı ve aşağı yönlü eğilimin orta-uzun vadeli Şirket beklentilerine paralel biriktirme amaçlı pozisyonlara ciddi anlamda imkân tanıyabileceği kanaatindeyiz. Şirket'i, iş yapma modelini ve sermaye piyasaları ile kurduğu kaliteli iletişimi beğenmeye devam ediyoruz.

BIGCH: Bilanço Değerlendirmesi / nötr

Enflasyon muhasebesi uygulanmış verilere göre, Büyük Şefler Gıda, 2Ç24'te 846 milyon TL satış geliri (Deniz Yatırım: 823 milyon TL), 189 milyon TL FAVÖK (Deniz Yatırım: 182 milyon TL) ve 55 milyon TL net kar (Deniz Yatırım: 52 milyon TL) açıkladı. Muhasebe değişikliği nedeniyle 2Ç24 finansallarında, parasal kazanç/kayıp kalemi altında 39 milyon TL'lik olumlu etki oluştu. Enflasyon muhasebesi etkilerini içeren 2Ç24 finansallarında, satış geliri artarken, FAVÖK ve net karda ise düşüş gerçekleşti. Şirket, beklentilerimize paralel sonuçlar açıkladı.

Açıklanan finansal sonuçları, bir önceki çeyreğe kıyasla marjların iyileşmesine rağmen, marjların geçen yılın aynı dönemine kıyasla geride kalması bakımından nötr olarak değerlendiriyoruz.

KORDS: Bilanço değerlendirmesi / olumsuz

Kordsa Teknik Tekstil, 2Ç24'te 7.586 milyon TL satış geliri (Konsensus: 7.716 milyon TL / Deniz Yatırım: 7.920 milyon), 441 milyon TL FAVÖK (Konsensus: 612 milyon TL / Deniz Yatırım: 562 milyon TL) ve 42 milyon TL net zarar (Konsensus: 14 milyon TL net kar / Deniz Yatırım: 55 milyon TL net kar) açıkladı. TL bazında satış geliri ve FAVÖK artışa işaret etmesine rağmen, dolar bazında daralma yaşandığı görülmektedir. Beklentilerin altında açıklanan finansalların hisse performansı üzerinde olumsuz bir etki yaratacağı düşüncesindeyiz.

MPARK: Bilanço Değerlendirmesi / nötr

Enflasyon muhasebesi uygulanmış verilere göre, Mlp Sağlık Hizmetleri, 2Ç24'te 7.701 milyon TL satış geliri (Konsensus: 8.257 milyon TL / Deniz Yatırım: 7.704 milyon TL), 1.897 milyon TL FAVÖK (Konsensus: 2.053 milyon TL / Deniz Yatırım: 1.744 milyon TL) ve 1.051 milyon TL net kar (Konsensus: 870 milyon TL / Deniz Yatırım: 963 milyon TL) açıkladı. Muhasebe değişikliği nedeniyle 2Ç24 döneminde finansallarında, parasal kazanç/kayıp kalemi altında 366 milyon TL'lik olumlu etki oluştu. Enflasyon muhasebesi etkilerini içeren 2Ç24 finansallarında, satış geliri ve FAVÖK artış gösterirken, net kar azalış gösterdi.

İkinci çeyrek, hastane sektöründeki en zayıf çeyrek olarak öne çıkmaktadır. Şirket'in, bu zayıf çeyrekte, satışlarını ve FAVÖK kalemini geçen seneye kıyasla artırmamasını olumlu karşılıyoruz. Bununla birlikte, beklentilerin altında kalan finansal sonuçların ve net karın zayıf kalması neticesinde açıklanan sonuçları nötr olarak değerlendiriyoruz.

AEFES: Bilanço Deęerlendirmesi / sınırlı olumsuz

Enflasyon muhasebesi uygulanmış verilere göre, Anadolu Efes, 2Ç24'te 60.508 milyon TL satış geliri (Konsensus: 64.613 milyon TL), 12.347 milyon TL FAVÖK (Konsensus: 11.158 milyon TL), ve 3.955 milyon TL net kar (Konsensus: 5.438 milyon TL), açıkladı. Muhasebe deęişikliği nedeniyle 2Ç24 döneminde finansallarında, parasal kazanç/kayıp kalemi altında 3.394 milyon TL'lik olumlu etki oluştu.

Enflasyon muhasebesi etkilerini içeren 2Ç24 finansallarında, yıllık bazda satış geliri, FAVÖK ve net kar tarafında azalış gerçekleşmiştir. Finansman giderlerinde yaşanan artış ve beklentilere yapılan revizyonlarda marj kaybı riskine deęinilmesi kaynaklı açıklanan finansal sonuçları sınırlı olumsuz olarak deęerlendirmektediriz.

TKNSA: Bilanço Deęerlendirmesi / Olumsuz

Enflasyon muhasebesi uygulanmış verilere göre, Teknosa 2Ç24 döneminde 13.042 milyon TL satış geliri, 365 milyon TL FAVÖK ve 561 milyon TL net zarar açıkladı. Muhasebe deęişikliği nedeniyle 2Ç24 dönemi finansallarında, parasal kazanç/kayıp kalemi altında 814 milyon TL'lik olumlu etki oluştu.

Enflasyon muhasebesi etkilerini içeren 2Ç24 finansallarında, satış geliri ve FAVÖK rakamları azalış gösterirken net zarar ve net borç pozisyonunda artış yaşanmıştır. Bu doğrultuda açıklanan finansal sonuçları olumsuz olarak deęerlendirmektediriz

KAP haberleri

Genel Kurullar				
1. hafta				
29 Temmuz 2024 Pazartesi	30 Temmuz 2024 Salı	31 Temmuz 2024 Çarşamba	01 Ağustos 2024 Perşembe	02 Ağustos 2024 Cuma
AYDEM / 11:00	BINHO / 11:00	IZINV / 10:00	YIGIT / 10:00	
VANGD / 11:00	TTBORG / 11:00	SKYLP / 10:30	FZLGY / 11:00	VRGYO / 14:00
2. hafta				
05 Ağustos 2024 Pazartesi	06 Ağustos 2024 Salı	07 Ağustos 2024 Çarşamba	08 Ağustos 2024 Perşembe	09 Ağustos 2024 Cuma
ATSYH / 14:00		OZYSR / 10:30	KIMMR / 14:00	USAK / 09:30
		AVOD / 14:00		AGROT / 11:30
3. hafta				
12 Ağustos 2024 Pazartesi	13 Ağustos 2024 Salı	14 Ağustos 2024 Çarşamba	15 Ağustos 2024 Perşembe	16 Ağustos 2024 Cuma
ARASE / 11:00	KONTR / 10:30	ODINE / 10:00	DIRIT / 13:00	
HUBVC / 11:00	RTALB / 11:00		BORLS / 14:00	GLYHO / 14:00
4. hafta				
19 Ağustos 2024 Pazartesi	20 Ağustos 2024 Salı	21 Ağustos 2024 Çarşamba	22 Ağustos 2024 Perşembe	23 Ağustos 2024 Cuma
DARDL / 11:00	SNPAM / 11:00	IDGYO / 10:30	NTHOL / 14:00	
AYES / 14:00	SONME / 13:30			
KUVVA / 14:00				
5. hafta				
26 Ağustos 2024 Pazartesi	27 Ağustos 2024 Salı	28 Ağustos 2024 Çarşamba	29 Ağustos 2024 Perşembe	
TUCLK / 11:00	CEMAS / 10:00	KZGYO / 11:00	GOKNR / 10:00	
	AVHOL / 14:00		GRTRK / 11:00	
	TETMT / 14:00		DERHL / 14:00	
	OYLUM / 14:30		ELITE / 14:00	
	SANKO / 15:00			

Kaynak: Deniz Yatırım Strateji ve Araştırma, KAP

KAP Haberleri	
Hisse	Haber
KLKIM	Finansal Takvim; Şirketimizin 01.01.2024 – 30.06.2024 hesap dönemine ilişkin finansal sonuçlarının 05 Eylül 2024 tarihinde kamuya açıklanması planlanmaktadır.
KONTR	Sermaye Artırımının Tamamlanması ve Toplanan Fon Miktarı Hakkında; Şirketimiz, nakden gerçekleştirilen bedelli sermaye artırımını kapsamında, yeni pay alma hakkı kullanma süresi (19.07.2024 ile 02.08.2024) içinde kullanılan rüçhan haklarından 92.152.231,35 TL, yeni pay alma haklarının kullanılmasından sonra kalan 318.892,609 TL nominal değerli payların 15.08.2024 ile 16.08.2024 tarihleri arasında 2 iş günü süreyle Borsa İstanbul A.Ş. Birincil Piyasa'da satışından 15.236.110,94 TL olmak üzere, sermaye artırımından dolayı toplam (brüt) 107.388.342,29 TL tutarında fon sağlamış ve sermaye artırımını tamamlanmıştır.

Kaynak: Deniz Yatırım Strateji ve Araştırma, KAP

Teknik yorum

BIST 100 endeksi

Dün endeks -0.78% deęişimle 9904,79 seviyesinde kapattı. İşlem hacmi yüksek seviyede gerçekleşti. Güne pozitif başlayan endeks 10000 üstünde kalıcı olamadı ve gün sonuna kadar süren satış baskısıyla kritik destek seviyesinde 9890 kapanış gerçekleştirdi.9890 altında satış baskısının ivme kazanma ihtimalini göz ardı etmiyoruz. Bu durumda hedef / destek 9750 olur görüşündeyiz. 5 g Ort. 9949.24 22 g. Ort. 10286.85 seviyesindedir. Destek olarak 9750 ve 9890, direnç olarak 10000 ve 10100 takip ediyoruz. Bu sabah karışık açılış ve sonrasında 9800 – 10000 arasında işlem aktivitesi bekliyoruz.

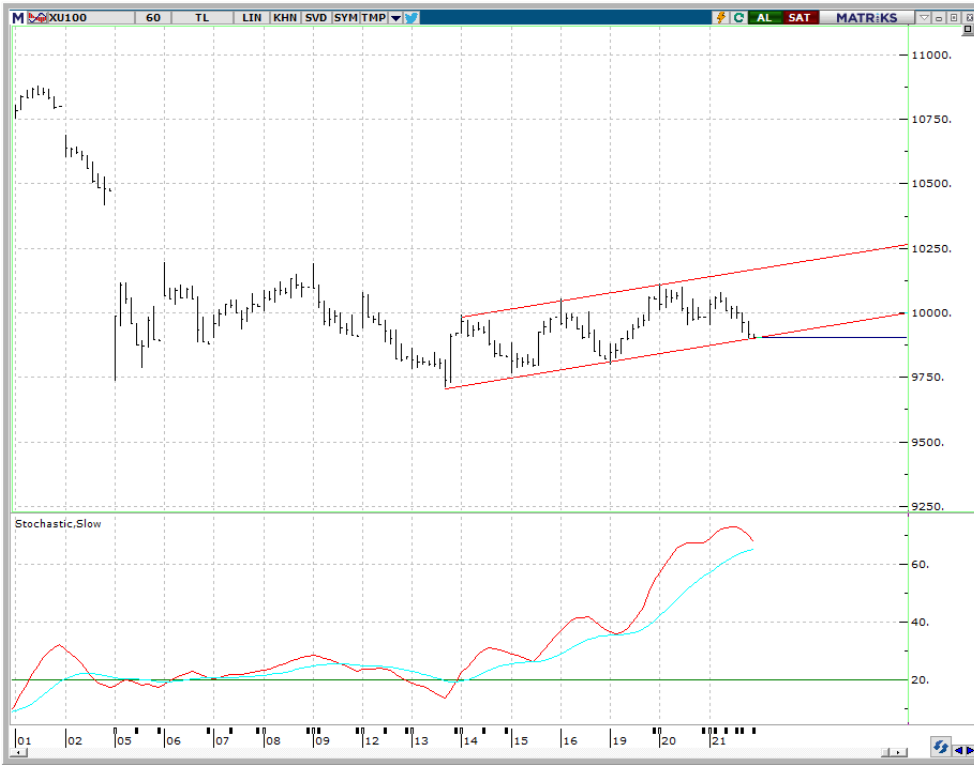

VIOP - X30Y vade teknik analiz

Dün vadeli endeks günü -0.78% deęişimle 10979.00 seviyesinde kapattı . İşlem hacmi yüksek seviyede gerçekleşti. Volatil bir gün sonunda vadeli endeks günü düşüşle tamamladı. Vadeli endeksin 11000 üstünde kalıcı olmasını pozitif işlem aktivitesinin devamı açısından önemle takip ediyoruz. Kısa vadeli ilk destek 10945, ana destek seviyesi 10730 olarak görmeye devam ediyoruz. 5g. Ort. 11014,70 22 g. Ort. 11471,52 seviyesindedir. Destek olarak 10870 ve 10945, direnç olarak ise 11000 ve 11170 takip ediyoruz. Bu sabah karışık açılış ve sonrasında 10870 – 11100 arasında işlem aktivitesi bekliyoruz.



BIST 100 endeks ağırlıkları ve puan katkıları

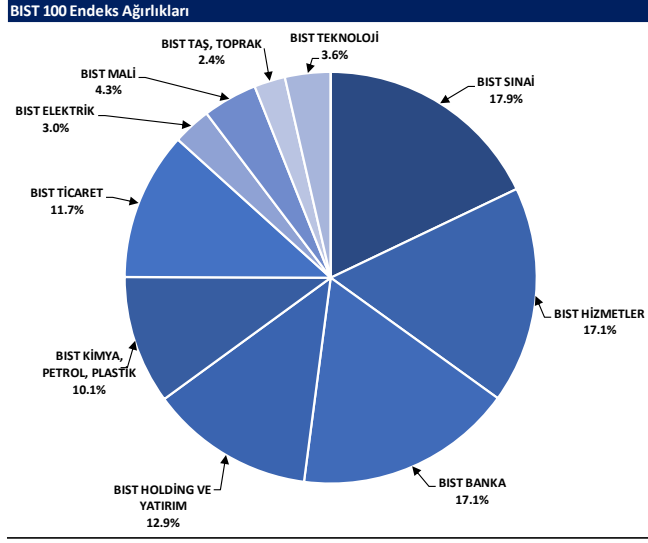

Kaynak: Deniz Yatırım Strateji ve Araştırma Bölümü hesaplamaları, Rasyonet

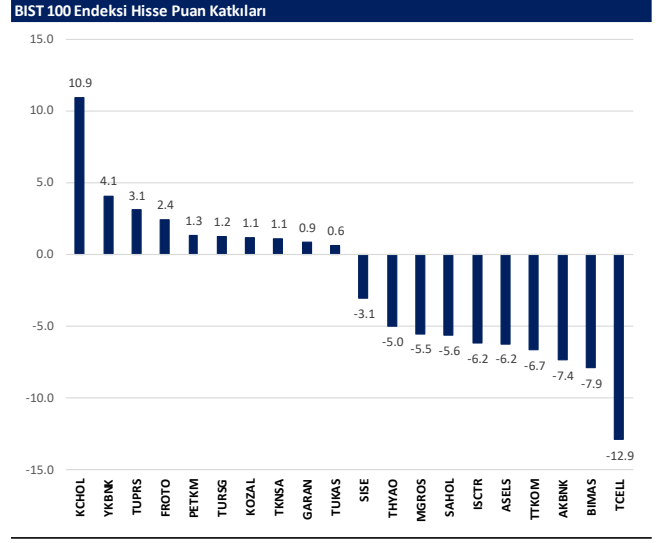

Kaynak: Deniz Yatırım Strateji ve Araştırma Bölümü hesaplamaları, Rasyonet

BIST endekslerine ait performanslar

BIST Endeksleri	Endeks Açıklaması	21.08.2024	20.08.2024	Günlük değişim	29.12.2023	Yıl başlangıcından değişim
XU100	BIST 100	9905	9982	-0.8%	7470	33%
XU30	BIST 30	10867	10936	-0.6%	8021	35%
XU50	BIST 50	8781	8854	-0.8%	6572	34%
XBANK	BIST BANKA	13737	13816	-0.6%	8717	58%
XUTUM	BIST TÜM	11355	11440	-0.7%	8577	32%
XUMAL	BIST MALİ	11055	11087	-0.3%	7888	40%
XG30S	BIST 30 AĞIRLIK SINIRLAMALI 10	11116	11187	-0.6%	8193	36%
XI00S	BIST 100 AĞIRLIK SINIRLAMALI 10	9907	9984	-0.8%	7472	33%
XBANA	BIST ANA	29150	29379	-0.8%	23113	26%
XBISM	BIST BİLİŞİM	5374	5437	-1.2%	3706	45%
XELKT	BIST ELEKTRİK	512	518	-1.0%	452	13%
XFINK	BIST FIN. KIR. FAKTORİNG	3641	3661	-0.5%	3198	14%
XGIDA	BIST GIDA, İÇECEK	12745	12878	-1.0%	8837	44%
XGMYO	BIST GAYRİMENKUL Y.O.	2977	2976	0.0%	2449	22%
XHARZ	BIST HALKA ARZ	89690	90520	-0.9%	79702	13%
XHOLD	BIST HOLDİNG VE YATIRIM	8908	8928	-0.2%	6642	34%
XILTM	BIST İLETİŞİM	2496	2593	-3.7%	1391	79%
XINSA	BIST İNŞAAT	10278	10420	-1.4%	8943	15%
XKAGT	BIST ORMAN, KAĞIT, BASIM	5785	5867	-1.4%	5267	10%
XKMYA	BIST KİMYA, PETROL, PLASTİK	12475	12505	-0.2%	11439	9%
XKOBI	BIST KOBI SANAYİ	25163	25972	-3.1%	22204	13%
XKURY	BIST KURUMSAL YÖNETİM	8226	8278	-0.6%	6264	31%
XKMDN	BIST MADENCİLİK	7938	8006	-0.8%	5363	48%
XKMANA	BIST METAL ANA	16051	16103	-0.3%	14826	8%
XKMEY	BIST METAL EŞYA, MAKİNA	21122	21240	-0.6%	18075	13%
XSDA	BIST ADANA	74281	75190	-1.2%	66137	12%
XSANK	BIST ANKARA	16892	17318	-2.5%	12998	30%
X SANT	BIST ANTALYA	10490	10588	-0.9%	11026	-5%
XSAL	BIST BALIKESİR	10334	10283	0.5%	8036	29%
XSUR	BIST BURSA	17402	17589	-1.1%	14349	21%
XSDNZ	BIST DENİZLİ	8481	8530	-0.6%	6224	36%
XSGRT	BIST SİĞORTA	50714	50600	1.3%	33697	50%
XSIST	BIST İSTANBUL	12762	12867	-0.8%	9479	35%
XSIZM	BIST İZMİR	16590	16520	0.4%	13131	26%
XSKAY	BIST KAYSERİ	30913	30924	0.0%	28581	8%
XSKOC	BIST KOCAELİ	26060	26011	0.2%	23577	11%
XSKON	BIST KONYA	9247	9408	-1.7%	7870	17%
XSPOR	BIST SPOR	4310	4301	0.2%	3668	17%
XSTKR	BIST TEKİRDAĞ	40155	40264	-0.3%	39257	2%
XTAST	BIST TAŞ, TOPRAK	12942	13016	-0.6%	10958	18%
XTERT	BIST TİCARET	26305	26619	-1.2%	16660	58%
XTEKS	BIST TEKSTİL, DERİ	3798	3816	-0.5%	2994	27%
XTM2S	BIST TEMETTÜ 2S	13935	14027	-0.7%	9394	48%
XTMTU	BIST TEMETTÜ	10531	10616	-0.8%	7491	41%
XTRZM	BIST TİRİZİM	1356	1357	-0.1%	997	36%
XTUMY	BIST TÜM-100	33962	34185	-0.6%	25772	32%
XUHZ	BIST HİZMETLER	9736	9866	-1.3%	6839	42%
XULAS	BIST ULAŞTIRMA	34228	34491	-0.8%	24695	39%
XUSIN	BIST SINAI	13499	13570	-0.5%	11532	17%
XUSRD	BIST SÜRDÜRÜLEBİLİRLİK	13594	13695	-0.7%	9694	40%
XUTEK	BIST TEKNOLOJİ	13205	13439	-1.7%	9541	38%
XYLDZ	BIST YILDIZ	10650	10728	-0.7%	8042	32%
XYORT	BIST MENKUL KIYIM Y.O.	3609	3695	-2.3%	3385	7%
XI00B	BIST 100-30	17650	17852	-1.1%	14042	26%
XI0XB	BIST BANKA DIŞI LİKİT 10	11784	11851	-0.6%	9883	19%
XAKUR	BIST ARACI KURUMLAR	40756	40842	-0.2%	36746	11%
XLBNK	BIST LİKİT BANKA	12202	12258	-0.5%	7700	58%
XTKJS	BIST TEKNOLOJİ AĞIRLIK SINIRLAMALI	20677	20983	-1.5%	14089	47%

Kaynak: Deniz Yatırım Strateji ve Araştırma, Rasyonet

Seçilmiş BIST Endekslerine Ait Günlük Performanslar

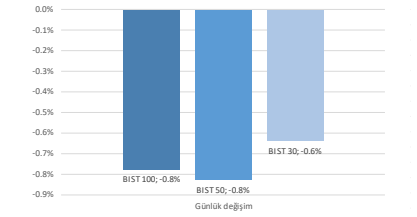

Kaynak: Deniz Yatırım Strateji ve Araştırma Bölümü hesaplamaları, Rasyonet

Seçilmiş BIST Endekslerine Ait Günlük Performanslar

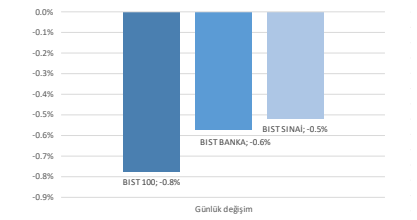

Kaynak: Deniz Yatırım Strateji ve Araştırma Bölümü hesaplamaları, Rasyonet

BIST 100

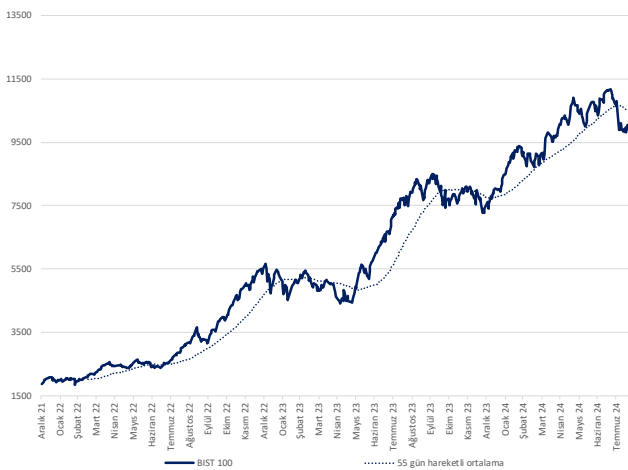

Kaynak: Deniz Yatırım Strateji ve Araştırma, Rasyonet

Endeks Performansları

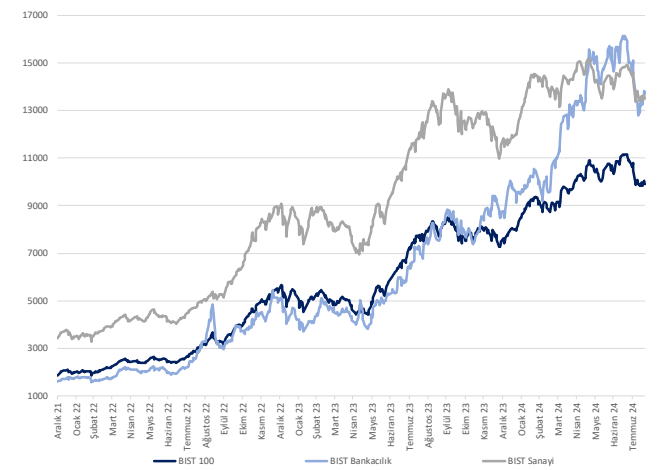

Kaynak: Deniz Yatırım Strateji ve Araştırma, Rasyonet

Son 90 güne ait dip-zirve analizi



DENİZ YATIRIM STRATEJİ & ARAŞTIRMA | BIST 100 ENDEKSİ DİP-ZİRVE ANALİZİ

Hisse	Son kapanış	Önceki kapanış	Değişim %	Son 90 gün zirvesi	Son 90 gün dip	Zirveye uzaklık	Dibe uzaklık	Zirveyi geçti mi?
AEFES	244.70	248.10	-1.4%	301.75	156.91	23%	36%	x
AGHOL	335.00	340.75	-1.7%	466.50	285.31	39%	15%	x
AGROT	17.01	17.23	-1.3%	36.04	13.61	112%	20%	x
AKBNK	59.15	59.90	-1.3%	69.80	52.95	18%	10%	x
AKFYG	2.14	2.19	-2.3%	2.58	2.07	21%	3%	x
AKFYE	22.06	22.42	-1.6%	29.00	21.70	31%	2%	x
AKSA	9.40	9.44	-0.4%	12.38	7.96	32%	15%	x
AKSEN	37.76	37.34	1.1%	48.14	34.85	27%	8%	x
ALARK	98.35	99.95	-1.6%	142.83	98.35	45%	-	x
ALFAS	60.05	59.95	0.2%	103.47	59.08	72%	2%	x
ARCLK	150.50	153.10	-1.7%	195.00	147.00	30%	2%	x
ARDYZ	36.40	36.62	-0.6%	50.22	34.90	38%	4%	x
ASELS	56.60	58.05	-2.5%	65.00	56.25	15%	1%	x
ASTOR	74.75	76.35	-2.1%	109.00	73.30	46%	2%	x
BERA	16.25	16.62	-2.2%	20.98	16.25	29%	-	x
BFREN	740.00	739.00	0.1%	1088.00	724.50	47%	2%	x
BIMAS	556.00	562.00	-1.1%	625.50	366.49	13%	34%	x
BINHO	400.25	406.25	-1.5%	546.00	364.25	36%	9%	x
BRSAN	370.50	372.00	-0.4%	636.00	362.25	72%	2%	x
BRYAT	1794.00	1815.00	-1.2%	3669.38	1784.00	105%	1%	x
BTCIM	204.00	203.00	0.5%	204.60	129.00	0%	37%	x
CANTE	1.69	1.72	-1.7%	2.72	1.69	61%	-	x
CCOLA	61.80	62.40	-1.0%	81.59	58.01	32%	6%	x
CIMSA	33.50	33.50	0.0%	36.74	29.34	10%	12%	x
CWENE	213.00	217.70	-2.2%	306.00	196.70	44%	8%	x
DOAS	233.80	234.10	-0.1%	357.68	225.00	53%	4%	x
DOHOL	15.81	16.12	-1.9%	17.32	13.17	10%	17%	x
ECILC	51.25	51.85	-1.2%	59.48	48.31	16%	6%	x
ECZYT	200.60	203.00	-1.2%	264.76	200.60	32%	-	x
EGENE	10420.00	10470.00	-0.5%	17367.44	10420.00	67%	-	x
EKGYO	11.73	11.71	0.2%	12.40	8.53	6%	27%	x
ENERY	194.00	198.50	-2.3%	198.50	163.70	2%	16%	x
ENJSA	62.05	63.05	-1.6%	71.15	56.40	15%	9%	x
ENKAI	46.32	46.96	-1.4%	47.64	33.42	3%	28%	x
EREGL	48.92	49.00	-0.2%	59.40	40.12	21%	18%	x
EUPWR	89.80	91.60	-2.0%	161.20	86.45	80%	4%	x
EUREN	14.42	14.36	0.4%	16.20	13.53	12%	6%	x
FROTO	938.00	927.50	1.1%	1222.00	863.00	30%	8%	x
GARAN	112.40	112.00	0.4%	132.90	70.60	18%	37%	x
GESAN	44.58	45.60	-2.2%	79.40	44.22	78%	1%	x
GOLTS	444.00	431.00	3.0%	603.00	401.50	36%	10%	x
GURBF	171.50	173.20	-1.0%	173.20	132.00	1%	23%	x
HALKB	16.20	16.27	-0.4%	19.82	14.18	22%	12%	x
HEKTS	11.56	11.78	-1.9%	16.25	11.22	41%	3%	x
ISCTR	13.34	13.56	-1.6%	17.62	12.16	32%	9%	x
ISGYO	15.30	15.54	-1.5%	18.14	14.58	19%	5%	x
ISMEN	37.94	37.74	0.5%	43.00	31.23	13%	18%	x
IZENR	21.48	21.76	-1.3%	28.22	21.04	31%	2%	x
KAYSE	26.30	25.48	3.2%	34.80	23.18	32%	12%	x
KCAER	43.12	42.78	0.8%	63.11	41.50	46%	4%	x
KCHOL	191.00	185.60	2.9%	263.75	181.40	38%	5%	x
KLSEK	46.44	45.00	3.2%	63.63	40.66	37%	12%	x
KONTR	48.88	50.75	-3.7%	83.26	47.06	70%	4%	x
KONYA	6670.00	6850.00	-2.6%	12072.50	6670.00	81%	-	x
KOZAA	71.45	74.00	-3.4%	74.00	47.18	4%	34%	x
KOZAL	26.90	26.56	1.3%	26.90	19.95	-	26%	✓
KRDMD	24.66	24.72	-0.2%	32.90	23.16	33%	6%	x
KTLEV	46.90	48.30	-2.9%	192.50	38.30	310%	18%	x
LMKDC	24.80	24.98	-0.7%	29.16	19.50	18%	21%	x
MAVI	105.40	105.80	-0.4%	136.20	78.09	29%	26%	x
MGRGS	498.50	515.00	-3.2%	581.50	405.64	17%	19%	x
MIAATK	50.05	51.00	-1.9%	67.10	47.40	34%	5%	x
OBAMS	35.32	35.90	-1.6%	49.48	34.62	40%	2%	x
ODAS	7.72	7.82	-1.3%	10.02	7.51	30%	3%	x
OTKAR	502.00	501.00	0.2%	659.00	484.75	31%	3%	x
OYAKC	67.20	69.35	-3.1%	79.25	55.95	18%	17%	x
PEKGY	5.27	5.33	-1.1%	11.75	5.27	123%	-	x
PETKM	24.00	23.70	1.3%	25.98	19.50	8%	19%	x
PGSUS	218.50	220.20	-0.8%	257.00	171.45	18%	22%	x
QUAGR	3.03	3.10	-2.3%	4.71	3.00	55%	1%	x
REEDR	33.40	33.64	-0.7%	49.98	32.50	50%	3%	x
SAHOL	91.15	92.60	-1.6%	109.70	80.84	20%	11%	x
SASA	5.03	5.09	-1.2%	6.18	4.89	23%	3%	x
SDTTR	263.75	268.00	-1.6%	353.72	241.00	34%	9%	x
SISE	43.10	43.66	-1.3%	54.50	42.36	26%	2%	x
SKBNK	4.30	4.29	0.2%	4.60	3.59	7%	16%	x
SMRTG	42.70	43.58	-2.0%	61.40	42.38	44%	1%	x
SOKM	55.90	56.95	-1.8%	67.01	54.31	20%	3%	x
TABGD	169.40	171.40	-1.2%	208.98	131.41	23%	22%	x
TAVHL	241.50	241.80	-0.1%	290.75	187.40	20%	22%	x
TCCELL	98.20	101.20	-3.0%	114.80	73.25	17%	25%	x
THYAO	297.75	299.75	-0.7%	330.00	277.00	11%	7%	x
TKFEN	53.45	53.35	0.2%	59.40	39.08	11%	27%	x
TKNSA	33.08	30.08	10.0%	44.16	29.26	33%	12%	x
TMSN	115.60	117.20	-1.4%	191.40	115.60	66%	-	x
TOASO	248.10	250.50	-1.0%	350.50	230.50	41%	7%	x
TSKB	11.36	11.56	-1.7%	13.12	9.30	15%	18%	x
TTKOM	50.25	54.30	-7.5%	54.30	35.60	8%	29%	x
TRAK	717.50	716.50	0.1%	1063.00	708.50	48%	1%	x
TUKAS	8.25	7.95	3.8%	9.60	6.99	16%	15%	x
TUPRS	164.90	164.00	0.5%	204.00	153.70	24%	7%	x
TURSG	13.03	12.65	3.0%	18.84	12.35	45%	5%	x
ULKER	150.30	152.00	-1.1%	187.30	106.60	25%	29%	x
VAKBN	19.34	19.49	-0.8%	25.20	15.77	30%	18%	x
VESBE	18.21	18.39	-1.0%	23.36	18.21	28%	-	x
VESTL	70.15	70.80	-0.9%	103.00	66.35	47%	5%	x
YEOTK	178.30	181.30	-1.7%	236.30	168.00	33%	6%	x
YKBNK	30.26	29.92	1.1%	37.96	27.20	25%	10%	x
YILGD	11.93	12.08	-1.2%	14.58	11.32	22%	5%	x
ZOREN	4.74	4.81	-1.5%	6.75	4.70	42%	1%	x

Kaynak: Deniz Yatırım Strateji ve Araştırma Bölümü hesaplamaları, Rasyonel

Seçilmiş karşılaştırma analizleri



DENİZ YATIRIM STRATEJİ & ARAŞTIRMA | BIST 100 SEÇİLMİŞ KARŞILAŞTIRMA ANALİZLERİ

Main data table with columns: Hisse kodu, Şirket İsmi, Sektör, Nüfus/önceki, Aylık değişim, Nüfus/bu, Aylık değişim, Nüfus/önceki, Aylık değişim, Nüfus/bu, Aylık değişim. Contains rows for companies like ASELS, AKSOY, AŞTİ, etc.

Kaynak: Deniz Yatırım Strateji ve Araştırma Bölümü, Research

En düşük hıftalık konseyen Sektör: LMND, Sektör: SSK

En düşük aylık konseyen Sektör: OYAK, Sektör: OYAK

En düşük hıftalık beta Sektör: LMND, Sektör: OYAK

En düşük aylık beta Sektör: LMND, Sektör: AŞTİ

En düşük hıftalık alpha Sektör: OYAK, Sektör: OYAK

En düşük aylık alpha Sektör: OYAK, Sektör: OYAK

Deniz Yatırım model portföy

Deniz Yatırım Model Portföy						
Hisse	Portföye giriş tarihi	Hedef fiyat	Potansiyel	Nominal getiri (Portföye girişten itibaren)	BIST-100'e rölatif getiri (Portföye girişten itibaren)	
SISE	04.09.2020	76.98	79%	646%	-19%	
TAVHL	10.05.2021	425.50	76%	911%	49%	
TUPRS	21.03.2022	240.00	46%	584%	49%	
FROTO	07.09.2022	1400.00	49%	212%	6%	
HTTBT	03.11.2022	121.00	45%	269%	52%	
KAREL	30.11.2022	21.00	59%	24%	-38%	
PGSUS	27.12.2022	340.00	56%	111%	17%	
BIMAS	16.01.2023	661.00	19%	352%	133%	
CCOLA	16.01.2023	99.80	61%	274%	92%	
SAHOL	12.05.2023	138.00	51%	119%	8%	
CIMSA	21.06.2023	51.30	53%	111%	12%	
YKBNK	21.08.2023	41.30	36%	103%	56%	
GWIND	09.07.2024	42.00	35%	-5%	4%	
TABGD	18.07.2024	356.60	111%	-17%	-7%	
GARAN	02.08.2024	153.00	36%	-11%	-5%	

Yıl	Nominal getiri	BIST-100 Endeksi'ne göre rölatif getiri	BIST-100 Getiri Endeksi'ne göre rölatif getiri
2019	56%	27%	25%
2020	50%	16%	15%
2021	43%	13%	10%
2022	205%	3%	0%
2023	52%	12%	9%
12A	35%	6%	3%
YBB	35%	2%	0%
2019'dan bugüne	1988%	92%	64%

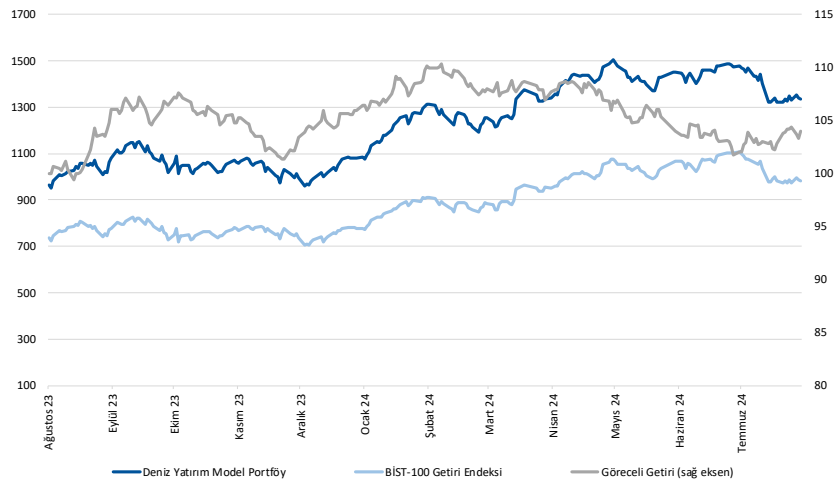

Kaynak: Deniz Yatırım Strateji ve Araştırma Bölümü hesaplamaları, Rasyonet

Deniz Yatırım Model Portföy

Deniz Yatırım Model Portföy, Deniz Yatırım Strateji ve Araştırma Bölümü tarafından, temel analiz kriterlerine göre hazırlanmış, orta-uzun vadeli hisse senedi tavsiye listesidir. Alınan pozisyonlar sadece uzun yönlüdür (long only). Herhangi bir rakamsal/yüzdesele getiri hedefi söz konusu değildir. Herhangi bir şirket sayısı sınırı söz konusu değildir. Herhangi bir sıklıkta/takvim dahilinde değişiklik yapma zorunluluğu söz konusu değildir. Strateji ve Araştırma Bölümü analistleri portföyü takvim yılı içerisinde piyasa koşulları izin vermez ise değiştirmeme hakkına sahiptirler. Portföy içerisinde yer alan şirketler için temel analiz açısından getiri potansiyeli kalmamış dahi olsa da (değerleme olarak) şirket markasına olan geçmiş ve gelecek dönem güveni ile liste içerisinde kalmaya devam edebilirler. Portföyde yer alan şirketler için AL tavsiyesi bulunması zorunluluğu söz konusu değildir. Bölüm analistleri, TUT ve/veya Gözden Geçiriliyor önerileri ile de liste içerisinde şirket tercinde bulunabilirler.

Deniz Yatırım model portföy | sektörel ve endeks dağılımları

Model portföy sektörel dağılımı

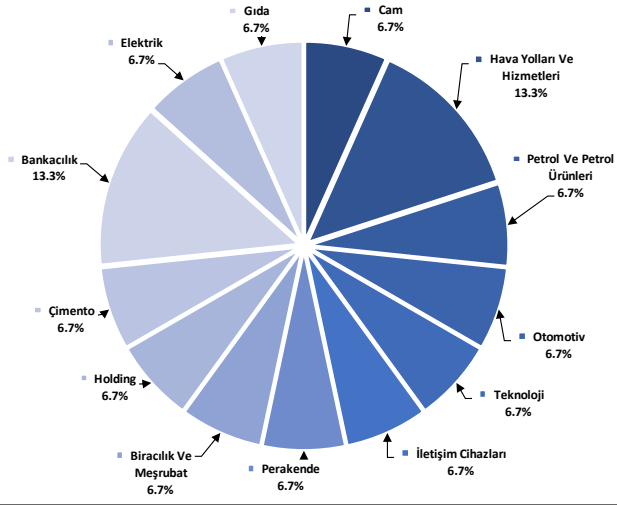

Kaynak: Deniz Yatırım Strateji ve Araştırma Bölümü hesaplamaları

Model portföy endeks dağılımı

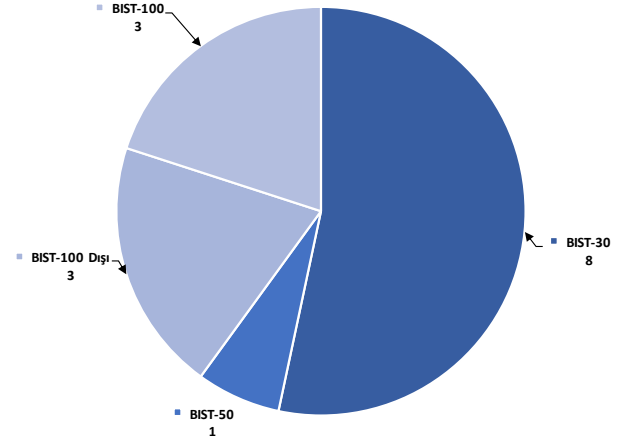

Kaynak: Deniz Yatırım Strateji ve Araştırma Bölümü hesaplamaları

Değerlemeler

	Piyasa Değeri (milyar TL)	Piyasa Değeri (milyar USD)	BIST 30 Endeksi'ndeki Payı	BIST 100 Endeksi'ndeki Payı	Nominal Hisse Performansı - YBB	Relatif Hisse Performansı - YBB	Hedef Fiyat (TL)	Tavsiye	Kapanış Fiyatı	Yükseliş / Düşüş Potansiyeli
Finansallar										
Ağaşa Hayat Emeklilik	18,918	599	---	---	76%	33%	149.70	TUT	105.10	42.4%
Akbank	307,580	9,087	8.2%	5.9%	69%	27%	90.40	AL	59.15	52.8%
Aksigorta	9,043	267	---	---	7%	-19%	8.20	AL	5.61	46.2%
Anadolu Hayat Emeklilik	41,108	1,215	---	---	164%	99%	125.00	TUT	95.60	30.8%
Anadolu Sigorta	38,850	1,148	---	---	29%	-2%	106.00	TUT	77.70	36.4%
Garanti Bank	472,080	13,948	3.3%	2.4%	101%	52%	153.00	AL	112.40	36.1%
Halkbank	116,393	3,439	---	---	35%	2%	20.80	TUT	16.20	28.4%
İş Bankası	333,500	9,853	5.3%	3.8%	46%	10%	19.00	AL	13.34	42.4%
İş Yatırım	56,910	1,681	---	---	0.6%	22%	50.00	AL	37.94	31.8%
TSKB	31,808	940	---	---	0.5%	73%	17.30	AL	11.36	52.3%
Türkiye Sigorta	65,150	1,925	---	---	0.4%	38%	16.66	TUT	13.03	27.8%
Vakıf Bank	191,774	5,666	---	---	0.4%	51%	27.80	AL	19.54	43.7%
Yapı Kredi Bank	255,608	7,552	5.0%	3.6%	62%	22%	41.30	AL	30.26	36.5%
Holdingler										
Alarko Holding	42,782	1,264	0.8%	0.6%	9%	-17%	162.00	AL	98.35	64.7%
Doğan Holding	41,375	1,222	---	---	0.6%	43%	18.65	AL	15.81	18.0%
Enka İnşaat	277,920	8,211	1.7%	1.2%	43%	8%	62.00	AL	46.32	33.9%
Koç Holding	484,357	14,310	5.2%	3.8%	40%	5%	320.00	AL	191.00	67.5%
Sabancı Holding	191,449	5,656	5.0%	3.6%	56%	17%	138.00	AL	91.15	51.4%
Şişecam	132,025	3,901	3.3%	2.4%	-5%	-28%	76.98	AL	43.10	78.6%
Tekfen Holding	19,777	584	---	---	0.3%	45%	47.30	TUT	53.45	-11.5%
Petrol ve Gaz										
AYgaz	33,124	979	---	---	17%	-12%	265.00	AL	150.70	75.8%
Petkim	60,826	1,797	1.4%	1.0%	32%	-1%	22.00	TUT	24.00	-8.3%
Tüpraş	317,729	9,387	7.8%	5.6%	23%	-8%	240.00	AL	164.90	45.5%
Enerji										
Aksa Enerji	46,307	1,368	---	---	0.3%	31%	49.40	TUT	37.76	30.8%
Alfa Solar Enerji	22,098	653	---	---	0.2%	-28%	93.58	TUT	60.05	55.8%
Biotrend Enerji	10,400	307	---	---	---	21%	31.80	AL	20.80	52.9%
Galata Wind Enerji	16,805	497	---	---	---	43%	42.00	AL	31.12	35.0%
Enerjisa Enerji	73,285	2,165	---	---	0.5%	42%	98.80	AL	62.05	59.2%
Demir Çelik										
Erdemir	171,220	5,059	4.2%	3.0%	21%	-9%	62.50	AL	48.92	27.8%
Kardemir (D)	26,073	770	0.9%	0.6%	4%	-22%	42.00	AL	24.66	70.3%
Kimya, Tarımsal İlaç ve Gübre										
Aksa Kimya	36,519	1,079	---	---	0.5%	15%	13.33	AL	9.40	41.8%
Alkim Kimya	5,040	149	---	---	---	-1%	49.00	AL	33.60	45.8%
Hektaş	29,247	864	0.6%	0.4%	-42%	-57%	15.00	SAT	11.56	29.8%
Kimteks Polüretan	11,299	334	---	---	---	-19%	95.46	AL	46.48	105.4%
Otomotiv ve Otomotiv Yan Sanayi										
Doğuş Otomotiv	51,436	1,520	0.9%	0.6%	2%	-23%	389.50	TUT	233.80	66.6%
Ford Otosan	329,154	9,725	3.0%	2.1%	32%	-1%	1400.00	AL	938.00	49.3%
Kordsa	16,817	497	---	---	---	12%	128.00	AL	86.45	48.1%
Tofaş	124,050	3,665	1.5%	1.1%	27%	-4%	357.70	TUT	248.10	44.2%
Türk Traktor	71,798	2,121	---	---	0.6%	8%	1423.20	AL	717.50	98.4%
Otokar	60,240	1,780	---	---	0.6%	20%	633.60	TUT	502.00	26.2%
Brisa	29,703	878	---	---	---	30%	131.91	AL	97.35	35.5%
Sağlık										
Lokman Hekim	3,366	99	---	---	---	47%	148.31	AL	92.50	58.6%
Meditera Tıbbi Malzeme	5,510	163	---	---	---	66%	59.20	AL	46.30	27.9%
M.P Sağlık	76,454	2,259	---	---	---	147%	449.00	AL	367.50	22.2%
Gen İlaç ve Sağlık Ürünleri	24,705	730	---	---	---	78%	96.53	AL	82.35	17.2%
Selçuk Ecza Deposu	33,689	995	---	---	---	-12%	65.40	TUT	54.25	20.6%
Perakende ve Tıptan										
BİM	337,603	9,975	10.4%	7.4%	86%	40%	661.00	AL	556.00	18.9%
Bizim Tıptan	2,833	84	---	---	---	-5%	46.40	TUT	35.20	31.8%
Mavi Giyim	41,871	1,237	---	---	1.1%	85%	184.80	AL	105.40	75.3%
Migros	90,256	2,667	---	---	1.7%	51%	713.20	AL	498.50	43.1%
Şok Marketler	33,165	980	---	---	0.6%	6%	109.57	AL	55.90	96.0%
Gıda ve İçecek										
Coca Cola İçecek	172,921	5,109	---	---	1.6%	31%	99.80	AL	61.80	61.5%
TAB Gıda	44,263	1,308	---	---	0.3%	45%	356.60	AL	169.40	110.5%
Ülker Bisküvü	55,502	1,640	---	---	0.8%	84%	232.50	AL	150.30	54.7%
Büyük Şeffler Gıda	3,741	111	---	---	---	---	52.46	AL	34.96	50.1%
Beyaz Eşya ve Mobilya										
Arçelik	101,697	3,005	---	---	0.6%	17%	215.00	TUT	150.50	42.9%
Vestel Beyaz Eşya	29,136	861	---	---	0.2%	18%	26.50	AL	18.21	45.5%
Vestel Elektronik	23,532	695	---	---	0.4%	52%	118.00	AL	70.15	68.2%
Yataş	4,362	129	---	---	---	20%	46.30	AL	29.12	59.0%
Telekom & Teknoloji & Yazılım										
Aztek Teknoloji	5,400	160	---	---	---	-46%	109.90	AL	54.00	103.5%
Hitit Bilgisayar Hizmetleri	10,659	315	---	---	---	47%	121.00	AL	83.60	44.7%
İndeks Bilgisayar	5,633	166	---	---	---	31%	13.15	AL	7.51	75.1%
Karel Elektronik	10,662	315	---	---	---	-14%	21.00	AL	13.23	58.7%
Kontrolmatik Teknoloji	31,772	939	0.8%	0.6%	-27%	-45%	101.85	AL	48.88	108.4%
Logo Yazılım	11,020	326	---	---	---	56%	139.00	TUT	110.20	26.1%
Turkcell	216,040	6,383	6.1%	4.4%	75%	32%	148.80	AL	98.20	51.5%
Türk Telekom	175,875	5,196	---	---	0.9%	106%	76.60	AL	50.25	52.4%
Savunma										
Aselsan	258,096	7,625	3.5%	2.5%	26%	-5%	89.70	AL	56.60	58.5%
Yapı Malzemeleri										
Akçansa	29,291	865	---	---	---	12%	199.00	TUT	153.00	30.1%
Çimsa	31,677	936	---	---	0.5%	18%	51.30	AL	33.50	53.1%
Kalekim	11,334	335	---	---	---	15%	39.06	AL	24.64	58.5%
Havacılık										
Pegasus	109,250	3,228	2.4%	1.7%	64%	24%	340.00	AL	218.50	55.6%
TAV Havalimanları	87,732	2,592	---	---	1.5%	125%	425.50	AL	241.50	76.2%
Türk Hava Yolları	410,895	12,140	10.5%	7.5%	30%	-2%	448.00	AL	297.75	50.5%
Kağıt ve Kağıt Ürünleri										
Europap Tezöl Kağıt	8,228	243	---	---	---	4%	31.22	AL	18.70	67.0%
GYO'lar										
Emlak GYO	44,574	1,317	1.1%	0.8%	70%	29%	13.00	AL	11.73	10.8%
Ozak GYO	14,909	441	---	---	---	33%	14.00	AL	10.24	36.7%
Torunlar GYO	47,080	1,391	---	---	---	55%	69.15	AL	47.08	46.9%

Kaynak: Deniz Yatırım Strateji ve Araştırma, Rasyonel

92.9%

83.0%

Strateji ve Arařtırma Bölümü kapsamındaki hisselerle ait öneri dağılımı

Arařtırma öneri dağılımı

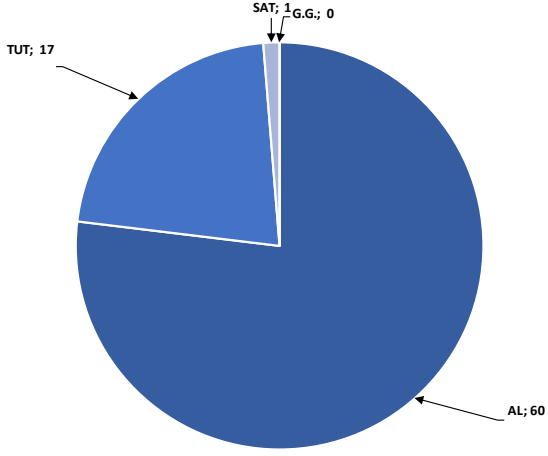

Kaynak: Deniz Yatırım Strateji ve Arařtırma Bölümü

Arařtırma kapsamı sektörel dağılımı

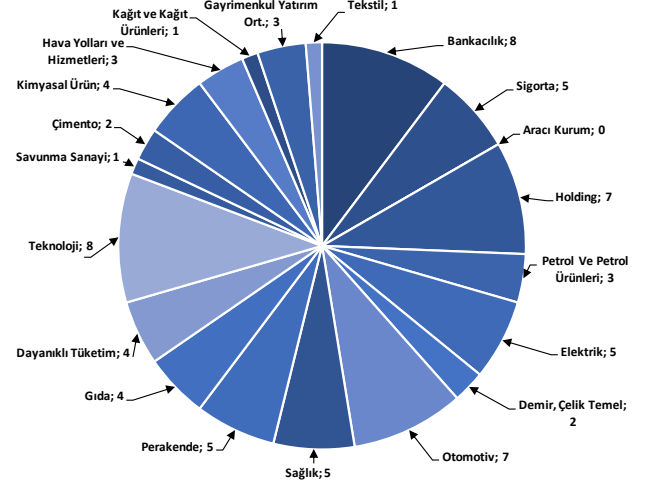

Kaynak: Deniz Yatırım Strateji ve Arařtırma Bölümü

Haftalık takvim

Haftalık Takvim, 19 Ağustos 2024 - 25 Ağustos 2024						
Tarih	Gün	Saat	Ülke	Olay	Beklenti	Önceki
20 Ağustos	Salı	11:00	EUR	ECB Cari İşlemler Dengesi (M.A.)	--	36.7b
		12:00	EUR	TÜFE (Aylık)	0.00%	0.00%
		12:00	EUR	TÜFE (Yıllık)	2.60%	2.60%
		12:00	EUR	TÜFE (Yıllık)	2.90%	2.90%
		14:00	TR	Bir Hafta Vadeli Repo Faiz Oranı	50.00%	50.00%
21 Ağustos	Çarşamba	21:00	ABD	FOMC Toplantı Tutanaqları	--	--
22 Ağustos	Perşembe	10:00	TR	Tüketici Güveni (M.A.)	--	75.9
		11:00	EUR	HCOB Euro Bölgesi İmalat PMI	45.6	45.8
		11:00	EUR	Euro Bölgesi Hizmetler PMI	51.5	51.9
		11:00	EUR	Euro Bölgesi Bileşik PMI	50.1	50.2
		14:30	TR	Yabancı Net Hisse Senedi Yatırımı	--	-\$324m
		15:30	ABD	İşsizlik Başvurusu Başvuruları	--	227k
		16:45	ABD	S&P Küresel ABD İmalat PMI	--	49.6
		16:45	ABD	S&P Küresel ABD Hizmet PMI	--	55
		16:45	ABD	S&P Küresel ABD Bileşik PMI	--	54.3
		17:00	EUR	Tüketici Güveni	-12.5	-13
23 Ağustos	Cuma	17:00	ABD	Mevcut Konut Satışları	3.90m	3.89m
		17:00	ABD	Mevcut Konut Satışları (Aylık)	0.30%	-5.40%
		11:00	TR	Yabancı Turist Girişleri (Yıllık)	--	5.00%
		17:00	ABD	Yeni Konut Satışları	631k	617k
		17:00	ABD	Yeni Konut Satışları (Aylık)	2.30%	-0.60%
24 - 25 Ağustos	Haftasonu	-	-			

*(M.A.):Mevsimsellikten arındırılmış

Kaynak: Bloomberg, Deniz Yatırım Strateji ve Araştırma

Beklenen Finansal Açıklamalar

Tarih	Şirket
9 Ağustos	Bankaların konsolide olmayan sonuçları için son gün
19 Ağustos	Bankaların konsolide sonuçları için son gün
20 Eylül	Şirketlerin konsolide olmayan sonuçları için son gün
30 Eylül	Şirketlerin konsolide sonuçları için son gün

Beklenen Finansal Açıklamalar

Tarih	Şirket	Çeyrek	Konsensus Net Kar Beklentisi	Deniz Yatırım Net Kar Beklentisi
19 Ağustos	COLA	2Ç24	TRY 5,241 mln	TRY 5,162 mln
20 Ağustos	MGROS	2Ç24	TRY 1,764 mln	TRY 1,662 mln
21 Ağustos	BIGCH	2Ç24	-	TRY 58 mln
	BRISA	2Ç24	-	TRY 157 mln
	KORDS	2Ç24	TRY 14 mln	TRY 55 mln
	MPARK	2Ç24	TRY 870 mln	TRY 963 mln

Kaynak: Research Turkey, Deniz Yatırım Strateji ve Araştırma

Sayılar milyon TL ifade etmektedir.

Yasal Uyarı

Bu rapor/e-posta içerisinde yer alan değerlendirmeler Deniz Yatırım Menkul Kıymetler A.Ş. tarafından, güvenilir olduğuna inanılan kaynaklardan elde edilen bilgi ve veriler kullanılarak genel nitelikte hazırlanmıştır. Raporda yer alan ifadeler, mali durumunuz ile risk ve getiri tercihlerinize uygun olmayabilir ve hiçbir şekilde alış veya satış yapılması yönünde yönlendirme olarak değerlendirilmemelidir. Deniz Yatırım, bu bilgilerin doğru, eksiksiz ve değişmez olduğunu garanti etmemektedir. Bu sebeple, okuyucuların, bu raporlardan elde edilen bilgilere dayanarak hareket etmeden önce, bilgilerin doğruluğunu teyit etmeleri önerilir ve bu bilgilere dayanılarak aldıkları kararlarda sorumluluk okuyucuların kendilerine aittir. Bilgilerin eksikliği ve yanlışlığından Deniz Yatırım hiçbir şekilde sorumlu tutulamaz. Ayrıca, Deniz Yatırım ve DenizBank Finansal Hizmetler Grubu çalışanları ve danışmanlarının, herhangi bir şekilde bu rapor/e-posta içerisinde yer alan bilgiler dolayısıyla ortaya çıkabilecek, doğrudan veya dolaylı zararlarla ilgili herhangi bir sorumluluğu yoktur. Burada yer alan bilgiler sermaye piyasası aracına yönelik bir yatırım tavsiyesi, alım-satım önerisi ya da getiri vaadi değildir ve yatırım danışmanlığı kapsamında yer almamaktadır. Yatırım Danışmanlığı hizmeti; yetkili kuruluşlar tarafından imzalanacak yatırım danışmanlığı sözleşmesi çerçevesinde kişilerin risk ve getiri tercihleri dikkate alınarak kişiye özel sunulmaktadır. Buradaki içeriğin hiçbir bölümü Deniz Yatırım Menkul Kıymetler A.Ş.'nin yazılı izni olmadan çoğaltılamaz, hiçbir şekilde ortamda yayımlanamaz, alıntı yapılamaz ve kullanılamaz. Sadece burada yer alan bilgilere dayanarak yatırım kararı verilmesi beklentilerinize uygun sonuçlar doğurmayabilir.

© DENİZ INVEST 2024

Derecelendirme

Deniz Yatırım Analistleri, her hisse senedi için bir veya birden fazla değerlendirme yöntemi kullanarak 12 aylık hedef değerler (fiyatlar) ve buna bağlı olarak potansiyel getirileri hesaplamaktadır. 12 ay derecelendirme sistemimiz; AL, TUT ve SAT olmak üzere 3 farklı genel yatırım tavsiyesi içerir.

AL: Hisse senedinin gelecek 12 ay toplam potansiyel getirisinin **en az %20 ve üzerinde** oluşması şeklindeki değerlendirme ifade etmektedir.

TUT: Hisse senedinin gelecek 12 ay toplam potansiyel getirisinin **%0-20 aralığında** oluşması şeklindeki değerlendirme ifade etmektedir.

SAT: Hisse senedinin gelecek 12 ay toplam potansiyel getirisinin **%0'dan daha düşük** seviyelerde oluşması şeklindeki değerlendirme ifade etmektedir.

Derecelendirme	Potansiyel Getiri (PG), 12-ay
AL	≥%20
TUT	%0-20
SAT	≤%0

Kaynak: Deniz Yatırım

Deniz Yatırım Analistleri hisse senetlerini potansiyel katalizörler, tetikleyici gelişmeler, riskler ile piyasa, sektör ve rakip firma gelişmeleri ışığında değerlendirmektedir. Analistlerimiz genel yatırım tavsiyesinin kamuoyuyla paylaşılmasını takip eden süreçte hisse senetlerini titizlikle yakından takip etmeye devam etmekte; ancak, hisse senedi fiyatındaki dalgalanmalardan ötürü değerler, derecelendirme sistemimizdeki sınırları aştığı takdirde, analistlerimiz hisse senedi hakkında sundukları tavsiyeyi değiştirmemeyi ve/veya Gözden Geçirme (GG) sürecine almayı tercih edebilirler.