

Hisse Senedi Piyasası

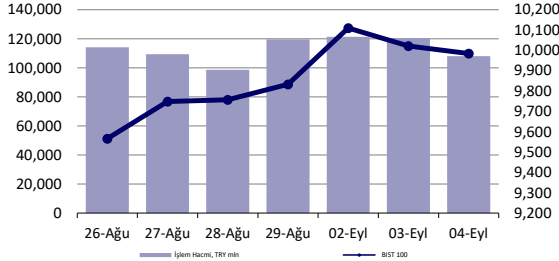

Endeksler, para piyasaları ve emtia

	Kapanış	Önceki	1 Gün	1 Ay	Yıl Baş.
BIST100	9,985	10,022	-0.4%	-4.7%	33.7%
İşlem Hacmi, TL mln	108,012	120,575	-10.4%	-17.8%	16.5%
Türkiye 2032 (13.10.2032)	25.56%	25.67%	-11 bps	-3 bps	311 bps
Türkiye 2032	5.82%	5.83%	-1 bps	-19 bps	-79 bps
TCMB karışık fonlama mlyt	52.74%	52.49%	25 bps	274 bps	1024 bps
USD/TRY	34.01	34.00	0.0%	2.4%	15.2%
EUR/TRY	37.73	37.57	0.4%	4.1%	15.9%
Sepet (50/50)	35.87	35.79	0.2%	3.3%	15.6%
DOW	40,975	40,937	0.1%	3.1%	8.7%
S&P500	5,520	5,529	-0.2%	3.2%	15.7%
FTSE	8,270	8,298	-0.3%	1.2%	6.9%
MSCI EM	1,074	1,090	-1.5%	1.2%	4.9%
MSCI EE	46.81	46.69	0.3%	3.7%	4.5%
Shanghai SE Comp	2,784	2,803	-0.7%	-4.2%	-6.4%
Nikkei	37,048	38,686	-4.2%	3.2%	10.7%
Petrol (Brent)	72.91	72.70	0.3%	-3.1%	-3.1%
Altın	2,496	2,493	0.1%	2.1%	21.0%

En Çok Yükselen & Düşenler (BIST 100)

	Hisse Kodu	Son Kapanış	Gün Değ.	Hacim, TRY bin
En çok yükselenler				
Borusan Boru Sanayi	BRSAN	482.00	5.3%	2,455,189
İş Yatırım	ISMEN	36.50	2.5%	195,378
Enerya Enerji	ENERY	208.20	2.4%	86,674
Batı Çimento	BTCIM	240.50	2.3%	529,130
Tekfen Holding	TKFEN	55.45	2.0%	160,207
Türk Telekom	TTKOM	51.35	1.9%	522,962
En çok düşenler				
Bosch Fren Sistemleri	BFREN	749.00	-4.2%	83,037
Anadolu Efes Biraçılık	AEFES	213.90	-3.3%	908,101
Arçelik	ARCLK	143.10	-3.2%	389,903
1000 Yatırımlar Holding	BINHO	397.00	-3.2%	268,217
Ard Grup Bilişim Teknolojileri	ARDYZ	36.74	-3.0%	98,469
Reeder Teknoloji	REEDR	31.84	-2.9%	334,938

5 Yıllık Ülke Risk Primi (CDS) (baz puan)

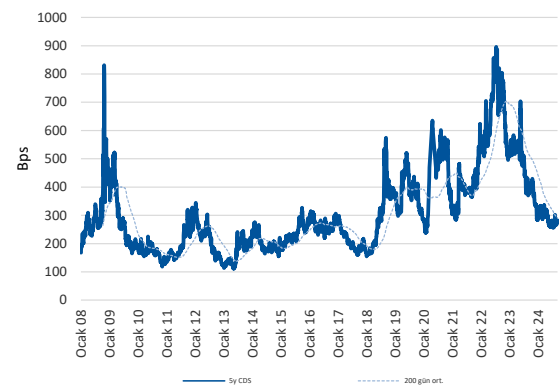

günlük bülten

Piyasa yorumu:

Bu sabah karışık açılış ve sonrasında 9910 – 10100 arasında işlem aktivitesi bekliyoruz.

Dün endeks -0.37% değişimle 9984,93 seviyesinde kapattı. İşlem hacmi ortalama seviyede gerçekleşti.

Günlük Bültenimizin ilerleyen sayfalarında detaylı şekilde görebileceğiniz Seçilmiş İndikatörler Puanlama Sistemimize göre bugün öne çıkan ilk 5 hisse senedi: **CIMSA, BRSAN, BTCIM, BRYAT ve HALKB**. [İlgili sayfada sistemimizin metodolojisini ve uyarı notunu okumanızı önemle belirtmek isteriz.](#)

Önemli hatırlatma: Strateji ve Araştırma Bölümü olarak yaptığımız tüm kapsamlı analizlerimize denizyatirim.com adresi üzerinde yer alan Analiz-Araştırma Raporları sekmeleri üzerinden 7/24 geriye dönük değerlendirmemiz de dahil olmak üzere "Müşteri Girişi" yaparak ulaşabilirsiniz.

Bugünün haberleri:

Piyasa gelişmesi

- Beyaz Eşya Sektörü:** Temmuz ayı beyaz eşya satışları / sınırlı olumlu

Hisse senetleri

- KONTR:** Yeni iş ilişkisi kurulması / olumlu
- DOHOL:** Finansal Duran Varlık Satışı (Dergi Pazarlama Planlama ve Ticaret A.Ş. Payları) / nötr
- LKMNH:** Bilanço Değerlendirmesi / sınırlı olumlu

2Ç24 Beklentileri

- GWIND 2Ç24 Beklentisi:** Galata Wind Enerji bugün piyasa kapanışının ardından 2Ç24 finansal sonuçlarını açıklayacak. Şirket'e yönelik beklentimiz bulunmamaktadır. Piyasa beklentisi ise yer almamaktadır.
- KLKIM 2Ç24 Beklentisi:** Kalekim Kimyevi Maddeler bugün piyasa kapanışının ardından 2Ç24 finansal sonuçlarını açıklayacak. Şirket'e yönelik beklentimiz bulunmamaktadır. Piyasa beklentisi ise yer almamaktadır.

Piyasalarda bugün

Eylül ayının ilk işlem haftası yoğun geçiyor. Bizi bekleyen 3 haftalık sürecin de farklı olması düşüncesinde değiliz. Bu yoğunluk ekseninde yolumuza devam edeceğiz. Başlıklar az çok belli. Parça parça ilerliyoruz. İçerisinde bulunduğumuz haftada önce büyüme, devamında ise enflasyon verilerini karşıladık. Kısaca hatırlayalım: büyümede yavaşlama sinyallerini aldığımızı düşünüyorduk, teyit ettik. Enflasyonda faiz indirimi için henüz alan açılacak noktada olmadığımızı ve fakat yüksek baz etkisinin meyvesini yiyeceğimiz son ay olan Ağustos verileri ile birlikte yıllık bazda %50'ye yaklaşacağımızı hesap ediyorduk, burada da değişiklik yok. Sırada bugün açıklanacak olan OVP var.

Hemen, hızlı şekilde, Eylül 2023'te açıklanan OVP'yi hatırlayalım. 2024 için %4 büyüme ve %33 enflasyon tahmini yapılmıştı. Büyümede yılı tahminin aşağısında, enflasyonda ise yukarısında tamamlayacağımız neredeyse kesin. Cari açık/GSYH için %-3.1'lik öngörü vardı ki burası beklenenden daha iyi performans sergileyecek. Keza bütçe de karşılaştırma açısından OVP'ye kıyasla daha iyi bir noktada açık verecek. Yine aynı Program'da yer alan tahminlere göre, 2025'te %4,5 büyüme, %15,2 enflasyon ve %-2.6 cari açık/GSYH olacak. Bütçe açığı da %-3.4'te gerçekleşecek.

Bugün saat 09.00'da duyurulması beklenen OVP'de odaklanacağımız ilk nokta, 2025 büyüme tahmini olacak. Zira 2024'ü artık geride bırakmaya çok az kaldı ve makro tablo büyük oranda şekillendi. Piyasanın duymak istediği, enflasyonla mücadelenin başarıya ulaşması adına daha yavaş bir ekonomik büyümenin kabul edilmesi, bunun da resmi otorite tarafından benimsenmesi. Enflasyon tahmininde TCMB duruşundan çok fazla uzaklaşılacağı kanaatinde değiliz. %20'nin aşağısında bir rakam öngörüyoruz. Cari açıkta da açılma beklentisine sahip değiliz. %-3.4'lük bütçe açığı içinse herkesin büyümenin ardından odaklanacağı ikinci nokta olacağını hatırlatalım. OVP ile doğrudan piyasa fiyatlamalarına etkileşim olmasını beklediğimizi de belirtelim. Azalan işlem hacmi ortamında fiyatlamalar açıdan katalizör beklentisi de artıyor. Böyle bir zamandayız. Muhtemelen diğer tüm OVP'lerde olduğu üzere, kamunun bir kur beklentisi olduğu düşüncesine yönelik yorumlarda bulunulacak. Doğrudan böyle bir yaklaşımı sağlıklı görmüyoruz. Daha önce de tartışmıştık. Bunlar tamamen mekanik hesaplamalar. Aslolan dolarizasyon eğilimini doğru şekilde normalize edebilmek. Mevcut FX piyasası koşullarında lokallerin ağırlığı yabancı portföy pozisyonlarından çok daha ağır ve değerli.

Bu sabah özelinde yerel tarafa çok daha fazla ağırlık vermek zorunda kaldık. Bazen böyle olur. Genel yaklaşımımız, bildiğiniz üzere, terazide dengeyi sağlamak. Dışarısı olmadan içerisi anlaşılmaz. Nvidia'daki satış baskısı devam ediyor. Son 2 günde %-11'e gelindi. Tahvil piyasasına girişlerle birlikte 2 ve 10y vadeli kağıdın faizleri %3.75'te eşitlendi. İstihdam piyasasının ABD'de yavaşladığı ve bunun da Fed'i 50bp indirmeye götüreceği spekülasyonu fiyatlamalara girme çabasında. Bu sabah Asya satıcılı. ABD vadeli endeksleri de. Odak noktasında yarın açıklanacak olan tarım dışı istihdam verileri var.

Piyasa gelişmesi

Beyaz Eşya Sektörü: Temmuz ayı beyaz eşya satışları / sınırlı olumlu

TÜRKBESED Temmuz ayı beyaz eşya sektör verilerine göre, toplam satışlar, yurt içi satışlardaki %3'lük artış ve ihracattaki %14'lük yükselişin etkisiyle bir önceki yıla göre %10 arttı.

Türkiye beyaz eşya sektöründe toplam satışların yaklaşık %30'unu yurt içi, %70'ini de yurt dışı satışlar oluşturmaktadır. İhracat ve yurt içi satışlardaki artışa karşılık aylık bazdaki yavaşlamalar dolayısıyla söz konusu verinin beyaz eşya sektörü hisselerinde sınırlı olumlu bir etki yaratacağını düşünüyoruz.

Şirket haberleri

KONTR: Yeni iş ilişkisi kurulması / olumlu

Şirket ile yurt dışında yerleşik bir müşterisi arasında toplam iki adet 220/66 kV trafo merkezinin mühendislik, enerji dağıtım sisteminin koruma, kontrol ve otomasyon kapsamları için 15.565.000 Euro toplam bedeli olan yeni bir iş sözleşmesi bugün itibarıyla imzalanmıştır. Bu proje ülkenin enerji dağıtımının sürdürülebilirliği için önem taşıyan bir proje niteliğinde olup, gelecek dönemde benzer projelere referans olacak niteliktedir.

Söz konusu gelişmenin Şirket'in satış kanalına katkı sağlayacak olması dolayısıyla hisse performansı üzerinde olumlu etki yaratabileceği düşünüyoruz.

DOHOL: Finansal Duran Varlık Satışı (Dergi Pazarlama Planlama ve Ticaret A.Ş. Payları) / nötr

Dergi Pazarlama Planlama ve Ticaret A.Ş. (DPP A.Ş.) sermayesinde; Şirket'in sahip olduğu % 56 oranındaki pay (784.000 TL nominal değerli pay) ve Burda GmbH'in sahip olduğu % 44 oranındaki payın (616.000 TL nominal değerli pay); düzenlenen değerlendirme raporunda takdir edilen değer üzerinden ve Şirket payına düşen satış bedeli 125.558 TL olmak üzere toplamda 224.211 TL bedel ile Doğan Burda Dergi Yayıncılık ve Pazarlama A.Ş.'ye (Doğan Burda Dergi) satılmasına yönelik olarak Şirket ve Burda GmbH ile Doğan Burda Dergi arasında 04/09/2024 tarihli 'Pay Devir Sözleşmesi' akdedilmiş ve DPP A.Ş. paylarının devri Sözleşme tarihi itibarıyla tamamlanmıştır.

İlgili haberin daha önce duyurulan satış haberinin devamı olması nedeniyle hisse performansı üzerinde önemli bir etki yaratmayacağını düşünüyoruz.

LKMNH: Bilanço Değerlendirmesi / sınırlı olumlu

Enflasyon muhasebesi uygulanmış verilere göre, Lokman Hekim, 2Ç24'te 591 milyon TL satış geliri (Deniz Yatırım: 604 milyon TL), 126 milyon TL FAVÖK (Deniz Yatırım: 114 milyon TL) ve 35 milyon TL net kar (Deniz Yatırım: 38 milyon TL) açıkladı. Muhasebe değişikliği nedeniyle 2Ç24 döneminde finansallarında, parasal kazanç/kayıp kalemi altında 35 milyon TL'lik olumlu etki oluştu. Enflasyon muhasebesi etkilerini içeren 2Ç24 finansallarında, yıllık bazda satış geliri, FAVÖK artış gösterirken, net zarar pozisyonundan net kara geçildi. Net borç pozisyonu ise artış gösterdi.

İkinci çeyrek, hastane sektöründeki en zayıf çeyrek olarak öne çıkmaktadır. Ek olarak, çalışma günü bu çeyrekte tatiller sebebiyle azdı. Şirket'in, bu zayıf çeyrekte, satışlarını ve FAVÖK kalemini geçen seneye kıyasla arttırmasını olumlu karşılıyoruz. Yine, 2024 yılsonu beklentilerini korumasını da olumlu olarak okuyoruz. Bununla birlikte, zayıf çeyreğin, yatırımcı algısında baskı oluşturabileceği riskini belirtmek isteriz. Sonuç olarak, hisse performansı üzerinde sınırlı olumlu etki beklemekteyiz.

KAP haberleri

Kar Payı Ödemeleri												
Hisse Kodu	Özet Bilgi	Dağıtım Tarihi	Kapanış Fiyatı	Pay Başına Kar (Brüt TL)	Pay Başına Kar (Net TL)	Teorik Fiyat	Kar Payı Verimi	XU030 Ağırlık	XU030'a Yüzdesele Etkisi	XU030'a Puansal Etkisi	XU100 Ağırlık	XU100'e Yüzdesele Etkisi
KONTR	Kar payı	05.09.2024	₺50.05	0.0462	0.0415	₺50.00	0.09%	0.75%	0.00%	0.08	0.54%	0.00%
Kaynak: Deniz Yatırım Strateji ve Araştırma, Rasyonet, KAP												
Genel Kurullar												
1. hafta												
02 Eylül 2024 Pazartesi	03 Eylül 2024 Salı	04 Eylül 2024 Çarşamba	05 Eylül 2024 Perşembe	06 Eylül 2024 Cuma	07 Eylül 2024 Cumartesi							
BAGFS / 11:00	HOROZ / 11:00	ALKA / 11:00	BIENY / 11:00	ESCOM / 11:00								
	SNICA / 14:00	MSGYO / 15:00	UFUK / 11:00	RTLAB / 11:00								
				BAYRK / 14:00								
2. hafta												
09 Eylül 2024 Pazartesi	10 Eylül 2024 Salı	11 Eylül 2024 Çarşamba	12 Eylül 2024 Perşembe	13 Eylül 2024 Cuma	14 Eylül 2024 Cumartesi							
COSMO / 10:00	USAK / 09:30	HUBVC / 11:00		IEYHO / 10:00	SAMAT / 11:00							
	EUHOL / 12:00	KOCMT / 11:00		EYGYO / 11:00								
	ALKIM / 14:00	ANEL / 14:00		ARTMS / 14:00								
				ATSYH / 14:00								
3.hafta												
16 Eylül 2024 Pazartesi	17 Eylül 2024 Salı	18 Eylül 2024 Çarşamba	19 Eylül 2024 Perşembe	20 Eylül 2024 Cuma	21 Eylül 2024 Cumartesi							
ALKLC / 11:00		BEGYO / 14:00	KAYSE / 11:00	KERVN / 10:30								
EPLAS / 11:00		BURCE / 14:00	CEOEM / 14:00									
MZHLD / 13:00			KUVVA / 14:00									
4.hafta												
23 Eylül 2024 Pazartesi	24 Eylül 2024 Salı	25 Eylül 2024 Çarşamba	26 Eylül 2024 Perşembe	27 Eylül 2024 Cuma	28 Eylül 2024 Cumartesi							
	TUPRS / 10:00	A1CAP / 11:00	KARYE / 11:00									
		CVKMD / 17:00										
5.hafta												
30 Eylül 2024 Pazartesi												
OTTO / 11:00												

Kaynak: Deniz Yatırım Strateji ve Araştırma, KAP

Teknik yorum

BIST 100 endeksi

Dün endeks -0.37% deęişimle 9984,93 seviyesinde kapattı. İşlem hacmi ortalama seviyede gerçekleşti. Tüm gün satış baskısı hissedilen endeks son 30 dakikada gelen alımlarla kayıplarının büyük kısmını geri aldı. İlk direnç 10.000, hedef / direnç 10200 olarak takip ediyoruz. 5 g Ort. 9941.45 22 g Ort. 9897.38 seviyesindeler. Destek olarak 9750 ve 9910, direnç olarak 10000 ve 10200 takip ediyoruz. Bu sabah karışık açılış ve sonrasında 9910 – 10100 arasında işlem aktivitesi bekliyoruz.



VIOP- X30Y vade teknik analiz

Dün vadeli endeks günü -1.24% deęişimle 11690.00 seviyesinde kapattı . İşlem hacmi ortalama seviyede gerçekleşti. Gün boyu satış baskısı hissedilen vadeli endeks son 30 dakikada tam 11500 destek seviyesinden gelen alımlarla kayıplarını büyük ölçüde telafi etti. Pozitif işlem aktivitesinin devamı için 11600 seviyesi üstünde kalması gerektiğini düşünuyoruz. 5g. Ort. 11606,75 22 g. Ort. 11658,72 seviyesindedir. Destek olarak 11500 ve 11600, direnç olarak ise 11750 ve 11870. Bu sabah karışık açılış ve sonrasında 11600 – 11870 arasında işlem aktivitesi bekliyoruz.

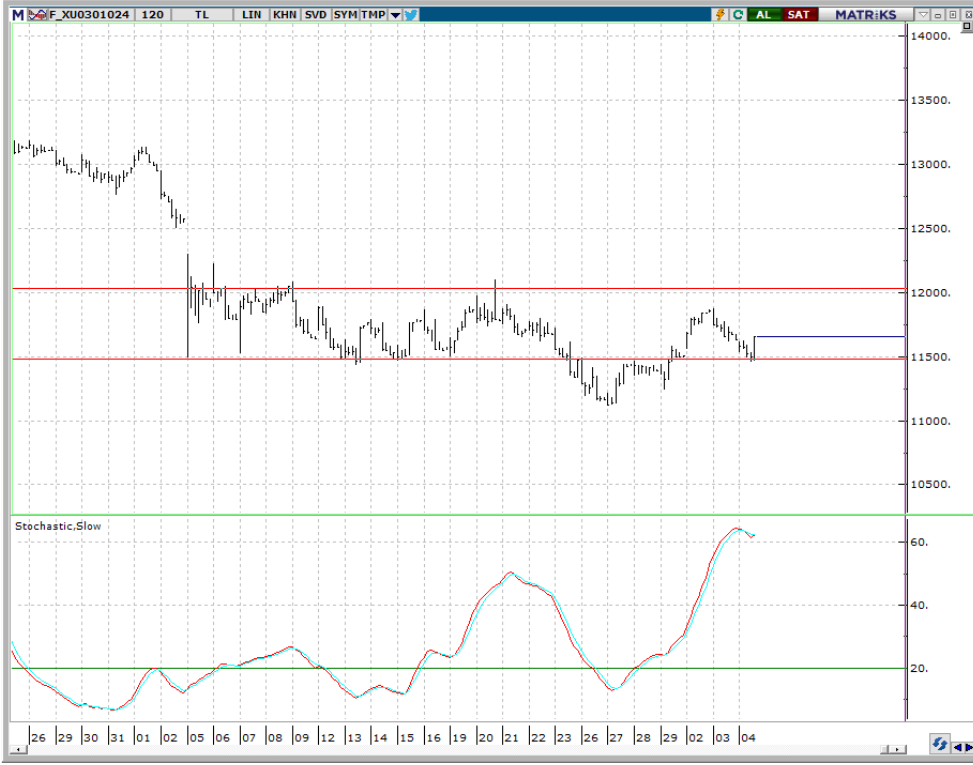

BIST 100 endeks ağırlıkları ve puan katkıları

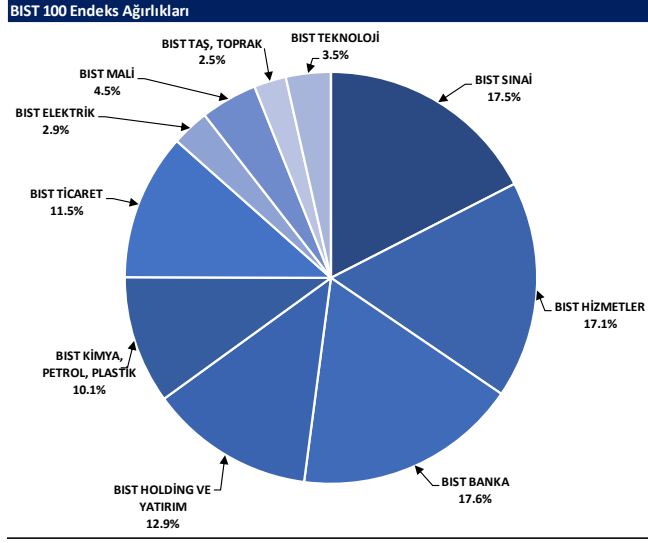

Kaynak: Deniz Yatırım Strateji ve Araştırma Bölümü hesaplamaları, Rasyonet

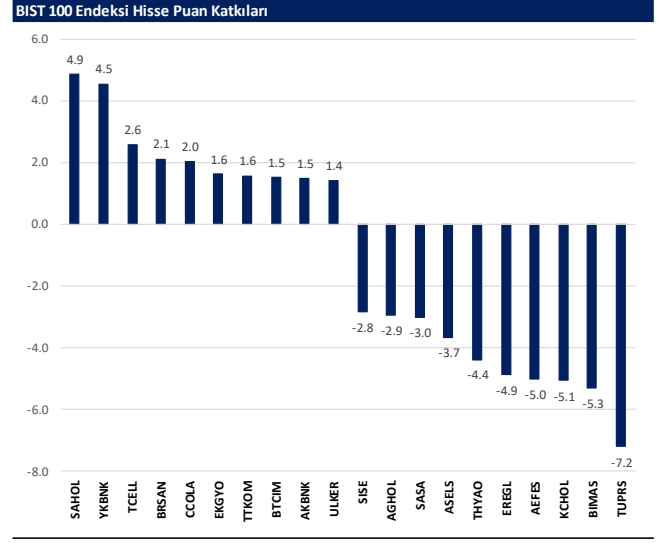

Kaynak: Deniz Yatırım Strateji ve Araştırma Bölümü hesaplamaları, Rasyonet

BIST endekslerine ait performanslar

BIST Endeksleri	Endeks Açıklaması	04.09.2024	03.09.2024	Günlük değişim	29.12.2023	Yıl başlangıcından değişim
XU100	BIST 100	9985	10022	-0.4%	7470	34%
XU30	BIST 30	11013	11050	-0.3%	8021	37%
XU50	BIST 50	8862	8895	-0.4%	6572	35%
XBANK	BIST BANKA	14288	14216	0.5%	8717	64%
XUTUM	BIST TÜM	11420	11464	-0.4%	8577	33%
XUMAL	BIST MALİ	11334	11317	0.2%	7888	44%
XG30S	BIST 30 AĞIRLIK SINIRLAMALI 10	11266	11304	-0.3%	8193	38%
X100S	BIST 100 AĞIRLIK SINIRLAMALI 10	9987	10024	-0.4%	7472	34%
XBANA	BIST ANA	29063	29328	-0.9%	23113	26%
XBLSM	BIST BİLİŞİM	5195	5304	-2.1%	3706	40%
XELKT	BIST ELEKTRİK	503	507	-0.7%	452	11%
XFINK	BIST FIN. KIR. FAKTORİNG	3437	3486	-1.4%	3198	7%
XGIDA	BIST GIDA, İÇECEK	12423	12471	-0.4%	8837	41%
XGMYO	BIST GAYRİMENKUL Y.O.	3043	3013	1.0%	2449	24%
XHARZ	BIST HALKA ARZ	88439	89005	-0.6%	79702	11%
XHOLD	BIST HOLDİNG VE YATIRIM	9050	9092	-0.5%	6642	36%
XILTM	BIST İLETİŞİM	2545	2525	0.8%	1391	83%
XINSA	BIST İNŞAAT	11152	11165	-0.1%	8943	25%
XKAGT	BIST ORMAN, KAĞIT, BASIM	5549	5615	-1.2%	5267	5%
XKMYA	BIST KİMYA, PETROL, PLASTİK	12402	12522	-1.0%	11439	8%
XKOBI	BIST KOBI SANAYİ	25502	25716	-0.8%	22204	15%
XKURY	BIST KURUMSAL YÖNETİM	8283	8322	-0.5%	6264	32%
XKMDN	BIST MADENLİK	7084	7258	-2.4%	5363	32%
XKMANA	BIST METAL ANA	15889	16030	-0.9%	14826	7%
XKMEY	BIST METAL EŞYA, MAKİNA	20612	20914	-1.4%	18075	10%
XSDA	BIST ADANA	71665	72866	-1.6%	66137	8%
XSANK	BIST ANKARA	16821	16957	-0.8%	12998	29%
X SANT	BIST ANTALYA	10595	10627	-0.3%	11026	-4%
XSBAL	BIST BALIKESİR	9875	10023	-1.5%	8036	23%
XSBUR	BIST BURSA	16597	16715	-0.7%	14349	16%
XSDNZ	BIST DENİZLİ	8109	8124	-0.2%	6224	30%
XSGRT	BIST SİĞORTA	52085	52194	-0.2%	33697	55%
XSIST	BIST İSTANBUL	12925	12967	-0.3%	9479	36%
XSIZM	BIST İZMİR	16487	16576	-0.5%	13131	26%
XSKAY	BIST KAYSERİ	30259	30514	-0.8%	28581	6%
XSKOC	BIST KOCAELİ	25946	26278	-1.3%	23577	10%
XSKON	BIST KONYA	8906	9077	-1.9%	7870	13%
XSPOR	BIST SPOR	4111	4199	-2.1%	3668	12%
XSTKR	BIST TEKİRDAĞ	40261	40589	-0.8%	39257	2%
XTAST	BIST TAŞ, TOPRAK	13339	13351	-0.1%	10958	22%
XTCRT	BIST TİCARET	26464	26514	-0.2%	16660	59%
XTEKS	BIST TEKSTİL, DERİ	3663	3700	-1.0%	2994	22%
XTM25	BIST TEMETTÜ 25	14152	14157	0.0%	9394	51%
XMTU	BIST TEMETTÜ	10656	10676	-0.2%	7491	42%
XTRZM	BIST TÜRİZM	1298	1292	0.5%	997	30%
XTUMY	BIST TÜM-100	33901	34055	-0.5%	25772	32%
XUHZ	BIST HİZMETLER	9827	9846	-0.2%	6839	44%
XULAS	BIST ULAŞTIRMA	34890	35002	-0.3%	24695	41%
XUSIN	BIST SINAI	13290	13412	-0.9%	11532	15%
XUSRD	BIST SÜRDÜRÜLEBİLİRLİK	13696	13739	-0.3%	9694	41%
XUTEK	BIST TEKNOLOJİ	12954	13207	-1.9%	9541	36%
XYLDZ	BIST YILDIZ	10715	10754	-0.4%	8042	33%
XYORT	BIST MENKUL KIYMY.O.	3434	3471	-1.1%	3385	1%
X100B	BIST 100-30	17546	17626	-0.5%	14042	25%
X10XB	BIST BANKA DIŞI LİKİT 10	11907	11970	-0.5%	9883	20%
XAKUR	BIST ARACI KURUMLAR	39823	39018	2.1%	36746	8%
XLBNK	BIST LİKİT BANKA	12724	12652	0.6%	7700	65%
XTKJS	BIST TEKNOLOJİ AĞIRLIK SINIRLAMALI	20110	20539	-2.1%	14089	43%

Kaynak: Deniz Yatırım Strateji ve Araştırma, Rasyonet

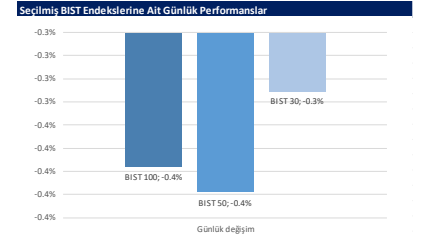

Kaynak: Deniz Yatırım Strateji ve Araştırma Bölümü hesaplamaları, Rasyonet

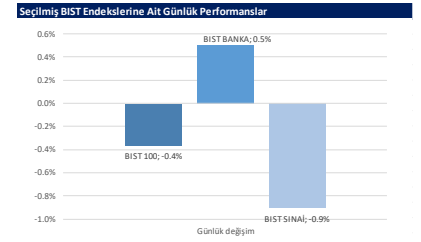

Kaynak: Deniz Yatırım Strateji ve Araştırma Bölümü hesaplamaları, Rasyonet

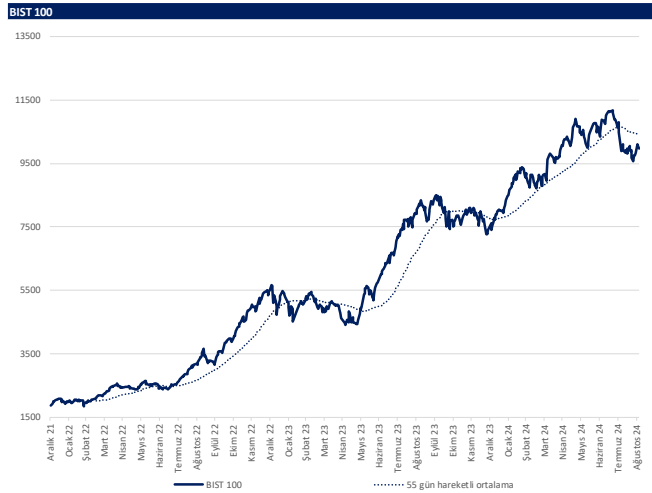

Kaynak: Deniz Yatırım Strateji ve Araştırma, Rasyonet

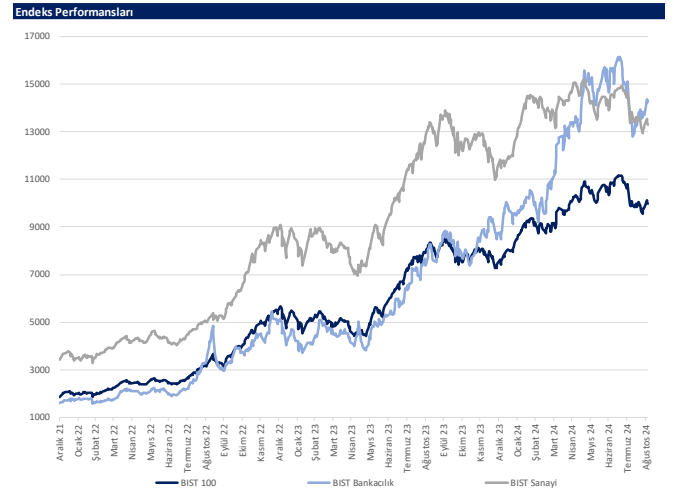

Kaynak: Deniz Yatırım Strateji ve Araştırma, Rasyonet

Son 90 güne ait dip-zirve analizi



DENİZ YATIRIM STRATEJİ & ARAŞTIRMA | BIST 100 ENDEKSİ DİP-ZİRVE ANALİZİ

Hisse	Son kapanış	Önceki kapanış	Değişim %	Son 90 gün zirvesi	Son 90 gün dip	Zirveye uzaklık	Dibe uzaklık	Zirveyi geçti mi?
AEFES	213.90	221.20	-3.3%	301.75	174.41	41%	18%	x
AGHOL	324.25	334.00	-2.9%	466.50	303.65	44%	6%	x
AGROT	16.00	16.26	-1.6%	33.50	13.61	109%	15%	x
AKBNK	61.10	60.95	0.2%	69.80	52.95	14%	13%	x
AKFGY	2.23	2.23	0.0%	2.58	2.07	16%	7%	x
AKFYE	22.12	22.42	-1.3%	29.00	21.34	31%	4%	x
AKSA	9.02	8.90	1.3%	12.38	8.39	37%	7%	x
AKSEN	39.04	39.88	-2.1%	48.14	36.06	23%	8%	x
ALARK	96.60	96.40	0.2%	122.50	95.10	27%	2%	x
ALFAS	56.80	58.25	-2.5%	93.90	56.45	65%	1%	x
ARCLK	143.10	147.80	-3.2%	195.00	139.90	36%	2%	x
ARDYZ	36.74	37.86	-3.0%	50.22	34.78	37%	5%	x
ASELS	56.80	57.65	-1.5%	65.00	54.50	14%	4%	x
ASTOR	77.35	79.30	-2.5%	109.00	71.10	41%	8%	x
BERA	15.16	15.35	-1.2%	20.10	14.65	33%	3%	x
BFREN	749.00	781.50	-4.2%	1016.00	689.00	36%	8%	x
BIMAS	557.50	561.50	-0.7%	625.50	366.74	12%	34%	x
BINHO	397.00	410.00	-3.2%	546.00	364.25	38%	8%	x
BRSAN	482.00	457.75	5.3%	620.00	349.00	29%	28%	x
BRYAT	2150.00	2207.00	-2.6%	3232.50	1718.00	50%	20%	x
BTCIM	240.50	235.00	2.3%	240.50	132.00	-	45%	✓
CANTE	1.65	1.68	-1.8%	2.52	1.63	53%	1%	x
CCOLA	64.80	64.00	1.3%	81.59	58.55	26%	10%	x
CIMSA	36.00	35.42	1.6%	36.74	29.34	2%	19%	x
CWENE	207.30	211.50	-2.0%	304.86	195.97	47%	5%	x
DOAS	228.80	228.10	0.3%	297.29	215.60	30%	6%	x
DOHOL	15.65	16.00	-2.2%	17.32	13.69	11%	13%	x
ECILC	48.72	49.58	-1.7%	59.48	48.50	22%	0%	x
ECZYT	203.80	205.00	-0.6%	264.76	192.60	30%	5%	x
EGEN	10560.00	10680.00	-1.1%	17367.44	9900.00	64%	6%	x
EKGYO	12.70	12.47	1.8%	12.70	8.53	-	33%	✓
ENERY	208.20	203.30	2.4%	208.20	163.70	-	21%	✓
ENISA	59.90	60.45	-0.9%	71.15	56.40	19%	6%	x
ENKAI	50.75	50.70	0.1%	50.75	34.99	-	31%	✓
EREGL	47.66	48.46	-1.7%	59.40	41.60	25%	13%	x
EUPWR	89.20	90.50	-1.4%	158.10	86.45	77%	3%	x
EUREN	14.54	14.62	-0.5%	16.20	13.53	11%	7%	x
FROTO	929.00	936.00	-0.7%	1222.00	863.00	32%	7%	x
GARAN	114.10	113.70	0.4%	132.90	79.10	16%	31%	x
GESAN	43.14	44.06	-2.1%	79.40	42.24	84%	2%	x
GOLTS	430.50	441.25	-2.4%	591.00	420.00	37%	2%	x
GURB	170.80	171.40	-0.4%	175.20	132.00	3%	23%	x
HALKB	16.38	16.31	0.4%	19.82	15.22	21%	7%	x
HEKTS	11.95	12.09	-1.2%	16.25	11.16	36%	7%	x
ISCTR	13.70	13.67	0.2%	17.62	12.70	29%	7%	x
ISGYO	16.69	16.43	1.6%	18.14	14.58	9%	13%	x
ISMEN	36.50	35.62	2.5%	43.00	33.32	18%	9%	x
IZENR	20.18	20.50	-1.6%	28.22	20.18	40%	-	x
KAYSE	23.40	23.64	-1.0%	34.80	23.16	49%	1%	x
KCAER	42.94	43.96	-2.3%	63.11	41.50	47%	3%	x
KCHOL	192.00	194.50	-1.3%	263.75	181.40	37%	6%	x
KLSE	42.72	43.20	-1.1%	61.69	40.66	44%	5%	x
KONTR	50.00	49.59	0.8%	83.18	47.02	66%	6%	x
KONYA	6585.00	6747.50	-2.4%	12072.50	6342.50	83%	4%	x
KOZAA	61.50	62.65	-1.8%	74.00	47.18	20%	23%	x
KOZAL	24.44	25.10	-2.6%	28.68	19.95	17%	18%	x
KRDMD	22.70	23.06	-1.6%	32.90	22.70	45%	-	x
KTLEV	44.40	45.40	-2.2%	192.50	38.30	334%	14%	x
LMKDC	24.30	24.08	0.9%	28.48	19.50	17%	20%	x
MAVI	107.60	107.40	0.2%	136.20	84.74	27%	21%	x
MGRS	502.50	501.50	0.2%	581.50	421.65	16%	16%	x
MIAATK	48.44	49.78	-2.7%	67.10	47.40	39%	2%	x
OBAMS	34.98	34.94	0.1%	42.50	33.76	21%	3%	x
ODAS	7.19	7.30	-1.5%	10.02	7.19	39%	-	x
OTKAR	447.25	459.00	-2.6%	659.00	447.25	47%	-	x
OYAKC	67.00	67.95	-1.4%	79.25	57.95	18%	14%	x
PEKGY	5.13	5.19	-1.2%	11.75	4.95	129%	4%	x
PETKM	23.08	22.98	0.4%	25.98	19.50	13%	16%	x
PGSUS	234.30	233.30	0.4%	257.00	197.13	10%	16%	x
QUAGR	2.98	3.00	-0.7%	4.71	2.90	58%	3%	x
REEDR	31.84	32.80	-2.9%	47.42	31.84	49%	-	x
SAHOL	94.25	93.00	1.3%	109.70	85.39	16%	9%	x
SASA	4.85	4.93	-1.6%	6.18	4.56	27%	6%	x
SDTTR	245.90	248.30	-1.0%	351.98	241.00	43%	2%	x
SISE	42.30	42.82	-1.2%	54.50	41.94	29%	1%	x
SKBNK	4.26	4.24	0.5%	4.60	3.60	8%	16%	x
SMRTG	43.40	44.42	-2.3%	61.40	42.38	41%	2%	x
SOKM	54.45	53.80	1.2%	67.01	52.80	23%	3%	x
TABGD	156.30	156.50	-0.1%	208.98	146.37	34%	6%	x
TAVHL	258.00	257.25	0.3%	290.75	199.10	13%	23%	x
TECELL	100.10	99.50	0.6%	114.80	78.30	15%	22%	x
THYAO	301.00	302.75	-0.6%	330.00	277.00	10%	8%	x
TKFEN	55.45	54.35	2.0%	59.40	46.10	7%	17%	x
TKNSA	28.00	28.22	-0.8%	44.16	27.38	58%	2%	x
TMSN	118.00	121.00	-2.5%	172.80	108.60	46%	8%	x
TOASO	232.40	233.70	-0.6%	350.50	230.50	51%	1%	x
TSKB	12.10	11.92	1.5%	13.12	9.65	8%	20%	x
TTKOM	51.35	50.40	1.9%	54.30	39.58	6%	23%	x
TRAK	729.00	725.00	0.6%	1063.00	690.00	46%	5%	x
TUKAS	8.06	8.16	-1.2%	9.60	6.99	19%	13%	x
TUPRS	165.00	167.10	-1.3%	204.00	153.70	24%	7%	x
TURSG	13.10	13.01	0.7%	18.54	12.15	42%	7%	x
ULKER	154.40	151.70	1.8%	187.30	109.30	21%	29%	x
VAKBN	20.46	20.20	1.3%	25.20	18.10	23%	12%	x
VESBE	17.88	17.87	0.1%	23.36	17.30	31%	3%	x
VESTL	65.50	66.35	-1.3%	103.00	65.50	57%	-	x
YEOTK	176.50	179.50	-1.7%	236.30	168.00	34%	5%	x
YKBNK	32.92	32.54	1.2%	37.96	27.20	15%	17%	x
YILGD	11.41	11.64	-2.0%	14.58	11.32	28%	1%	x
ZOREN	4.51	4.51	0.0%	6.75	4.49	50%	0%	x

Kaynak: Deniz Yatırım Strateji ve Araştırma Bölümü hesaplamaları, Rasyonel

Deniz Yatırım model portföyü

Deniz Yatırım Model Portföyü						
Hisse	Portföye giriş tarihi	Hedef fiyat	Potansiyel	Nominal getiri (Portföye girişten itibaren)	BIST-100'e rölatif getiri (Portföye girişten itibaren)	
SISE	04.09.2020	76.98	82%	632%	-21%	
TAVHL	10.05.2021	425.50	65%	980%	57%	
TUPRS	21.03.2022	240.00	45%	584%	48%	
FROTO	07.09.2022	1400.00	51%	209%	4%	
HTTBT	03.11.2022	121.00	38%	286%	58%	
KAREL	30.11.2022	21.00	66%	18%	-41%	
PGSUS	27.12.2022	340.00	45%	126%	24%	
BIMAS	16.01.2023	661.00	19%	353%	131%	
CCOLA	16.01.2023	99.80	54%	292%	100%	
SAHOL	12.05.2023	138.00	46%	127%	11%	
CIMSA	21.06.2023	51.30	43%	127%	19%	
YKBNK	21.08.2023	41.30	25%	120%	68%	
GWIND	09.07.2024	41.19	36%	-4%	4%	
TABGD	18.07.2024	356.60	128%	-24%	-15%	
GARAN	02.08.2024	153.00	34%	-9%	-4%	

Yıl	Nominal getiri	BIST-100 Endeksi'ne göre rölatif getiri	BIST-100 Getiri Endeksi'ne göre rölatif getiri
2019	56%	27%	25%
2020	50%	16%	15%
2021	43%	13%	10%
2022	205%	3%	0%
2023	52%	12%	9%
12A	33%	8%	6%
YBB	38%	3%	1%
2019'dan bugüne	2031%	95%	66%

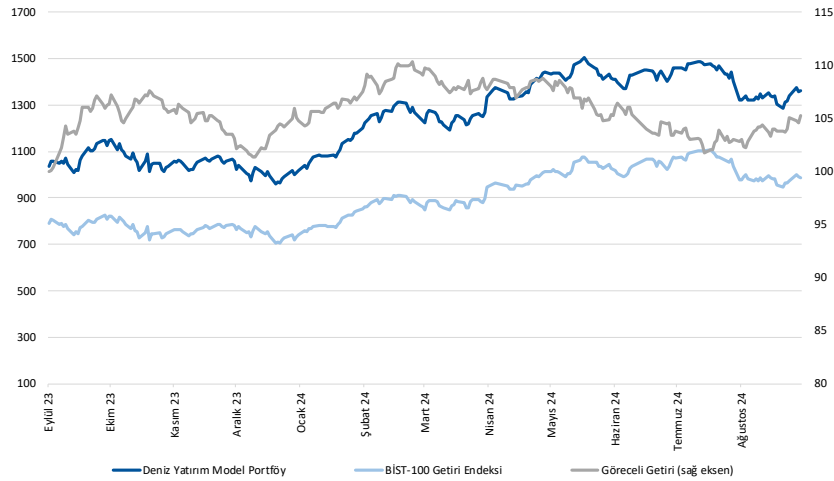

Kaynak: Deniz Yatırım Strateji ve Araştırma Bölümü hesaplamaları, Rasyonet

Deniz Yatırım Model Portföyü

Deniz Yatırım Model Portföyü, Deniz Yatırım Strateji ve Araştırma Bölümü tarafından, temel analiz kriterlerine göre hazırlanmış, orta-uzun vadeli hisse senedi tavsiye listesidir. Alınan pozisyonlar sadece uzun yönlüdür (long only). Herhangi bir rakamsal/yüzdese getiri hedefi söz konusu değildir. Herhangi bir şirket sayısı sınırı söz konusu değildir. Herhangi bir sıklıkta/takvim dahilinde değişiklik yapma zorunluluğu söz konusu değildir. Strateji ve Araştırma Bölümü analistleri portföyü takvim yılı içerisinde piyasa koşulları izin vermez ise değiştirmeme hakkına sahiptirler. Portföy içerisinde yer alan şirketler için temel analiz açısından getiri potansiyeli kalmamış dahi olsa da (değerleme olarak) şirket markasına olan geçmiş ve gelecek dönem güveni ile liste içerisinde kalmaya devam edebilirler. Portföyde yer alan şirketler için AL tavsiyesi bulunması zorunluluğu söz konusu değildir. Bölüm analistleri, TUT ve/veya Gözden Geçiriliyor önerileri ile de liste içerisinde şirket tercinde bulunabilirler.

Deniz Yatırım model portföy | sektörel ve endeks dağılımları

Model portföy sektörel dağılımı

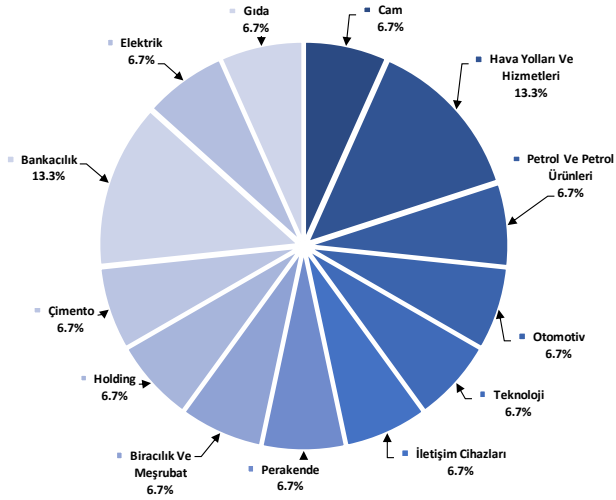

Kaynak: Deniz Yatırım Strateji ve Araştırma Bölümü hesaplamaları

Model portföy endeks dağılımı

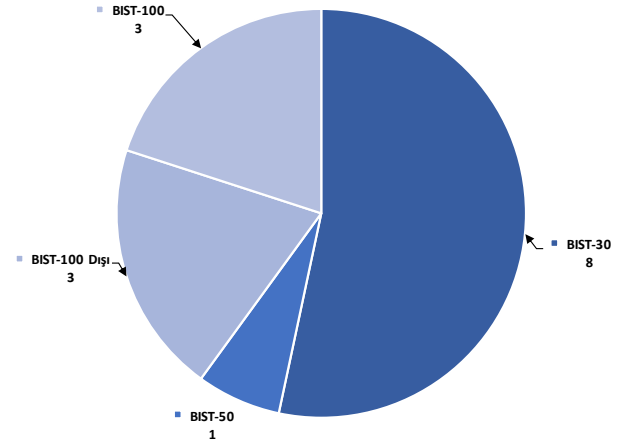

Kaynak: Deniz Yatırım Strateji ve Araştırma Bölümü hesaplamaları

Değerlemeler

	Piyasa Değeri (mn TL)	Piyasa Değeri (mn USD)	BIST 30 Endeksi'ndeki Payı	BIST 100 Endeksi'ndeki Payı	Nominal Hisse Performansı - YBB	Relatif Hisse Performansı - YBB	Hedef Fiyat (TL)	Tavsiye	Kapanış Fiyatı	Yükseliş / Düşüş Potansiyeli
Finansallar										
Ağsa Hayat Emeklilik	19,764	582	---	---	84%	37%	157.30	AL	109.80	43.3%
Akbank	317,720	9,352	8.2%	6.0%	75%	31%	90.40	AL	61.10	48.0%
Aksigorta	9,382	276	---	---	11%	-17%	8.20	AL	5.82	40.9%
Anadolu Hayat Emeklilik	44,333	1,305	---	---	185%	113%	125.00	TUT	103.10	21.2%
Anadolu Sigorta	39,825	1,172	---	---	33%	-1%	106.00	TUT	79.65	33.1%
Garanti Bank	479,220	14,106	3.3%	2.4%	104%	53%	153.00	AL	114.10	34.1%
Halkbank	117,687	3,464	---	---	37%	2%	20.80	TUT	16.38	27.0%
İş Bankası	342,500	10,082	5.3%	3.8%	50%	13%	19.00	AL	13.70	38.7%
İş Yatırım	54,750	1,612	---	---	0.5%	17%	50.00	AL	36.50	37.0%
TSKB	33,880	997	---	---	0.5%	85%	17.30	AL	12.10	43.0%
Türkiye Sigorta	65,500	1,928	---	---	0.4%	41%	16.46	TUT	13.10	25.6%
Vakıf Bank	202,880	5,972	---	---	0.4%	59%	27.80	AL	20.46	35.9%
Yapı Kredi Bank	278,077	8,185	5.4%	3.9%	76%	32%	41.30	AL	32.92	25.5%
Holdingler										
Alarko Holding	42,021	1,237	0.8%	0.6%	7%	-20%	162.00	AL	96.60	67.7%
Doğan Holding	40,956	1,206	---	---	0.5%	42%	18.65	AL	15.65	19.2%
Enka İnşaat	304,500	8,963	1.8%	1.3%	57%	17%	62.00	AL	50.75	22.2%
Koç Holding	486,892	14,332	5.4%	3.9%	41%	5%	320.00	AL	192.00	66.7%
Sabancı Holding	197,960	5,827	5.0%	3.6%	61%	20%	138.00	AL	94.25	46.4%
Şişecam	129,574	3,814	3.2%	2.3%	-6%	-30%	76.98	AL	42.30	82.0%
Tekfen Holding	20,517	604	---	---	0.3%	50%	47.30	TUT	55.45	-14.7%
Petrol ve Gaz										
Aygaz	32,750	964	---	---	15%	-14%	265.00	AL	149.00	77.9%
Pektim	58,494	1,722	1.4%	1.0%	27%	-5%	22.00	TUT	23.08	-4.7%
Tüpraş	317,921	9,358	7.9%	5.7%	23%	-8%	240.00	AL	165.00	45.5%
Enerji										
Aksa Enerji	47,876	1,409	---	0.4%	35%	1%	49.40	TUT	39.04	26.5%
Alfa Solar Enerji	20,902	615	---	0.2%	-31%	-49%	93.58	TUT	56.80	64.8%
Biotrend Enerji	10,030	295	---	---	17%	-13%	31.80	AL	20.06	58.5%
Galata Wind Enerji	16,394	483	---	---	44%	7%	41.19	AL	30.36	35.7%
Enerjisa Enerji	70,746	2,082	---	0.5%	37%	3%	86.00	AL	59.90	43.6%
Demir Çelik										
Erdemir	166,810	4,910	4.1%	2.9%	18%	-12%	62.50	AL	47.66	31.1%
Kardemir (D)	23,915	704	0.8%	0.6%	-4%	-29%	38.00	AL	22.70	67.4%
Kimya, Tarımsal İlaç ve Gübre										
Aksa Akrilik	35,043	1,032	---	0.5%	11%	-17%	13.33	AL	9.02	47.8%
Alkim Kimya	4,965	146	---	---	-3%	-27%	49.00	AL	33.10	48.0%
Hektaş	30,234	890	0.6%	0.5%	-41%	-56%	15.00	SAT	11.95	25.5%
Kimteks Polüretan	10,799	318	---	---	-23%	-42%	95.46	AL	44.42	114.9%
Otomotiv ve Otomotiv Yan Sanayi										
Doğuş Otomotiv	50,336	1,482	0.9%	0.6%	4%	-22%	330.00	TUT	228.80	44.2%
Ford Otosan	325,995	9,596	3.0%	2.1%	30%	-3%	1400.00	AL	929.00	50.7%
Kordsa	15,115	445	---	---	0%	-25%	128.00	AL	77.70	64.7%
Tofaş	116,200	3,420	1.4%	1.0%	19%	-11%	357.70	TUT	232.40	53.9%
Türk Traktor	72,949	2,147	---	0.6%	9%	-18%	1423.20	AL	729.00	95.2%
Otokar	53,670	1,580	---	0.5%	7%	-20%	633.60	TUT	447.25	41.7%
Brisa	27,674	815	---	---	21%	-10%	131.91	AL	90.70	45.4%
Sağlık										
Lokman Hekim	3,276	96	---	---	43%	7%	148.31	AL	91.00	63.0%
Meditera Tıbbi Malzeme	5,091	150	---	---	54%	15%	59.20	AL	42.78	38.4%
MLP Sağlık	70,629	2,079	---	---	128%	70%	449.00	AL	339.50	32.3%
Gen İlaç ve Sağlık Ürünleri	27,600	812	---	---	98%	48%	96.53	AL	92.00	4.9%
Selçuk Ecza Deposu	42,290	1,245	---	---	11%	-17%	57.80	TUT	68.10	-15.1%
Perakende ve Toptan										
BİM	338,514	9,964	10.2%	7.4%	86%	39%	661.00	AL	557.50	18.6%
Bizim Toptan	2,712	80	---	---	-9%	-32%	46.40	TUT	33.70	37.7%
Mavi Giyim	42,745	1,258	---	1.1%	89%	41%	184.80	AL	107.60	71.7%
Migros	90,980	2,678	---	1.7%	52%	14%	713.20	AL	502.50	41.9%
Şok Marketler	32,305	951	---	0.6%	4%	-22%	109.57	AL	54.45	101.2%
Gıda ve İçecek										
Coca Cola İçecek	181,315	5,337	---	1.6%	37%	3%	99.80	AL	64.80	54.0%
TAB Gıda	40,840	1,202	---	0.3%	34%	0%	356.60	AL	156.30	128.2%
Ülker Bisküvi	57,016	1,678	---	0.8%	89%	41%	232.50	AL	154.40	50.6%
Büyük Şeffler Gıda	3,075	91	---	---	---	---	52.46	AL	28.74	82.5%
Beyaz Eşya ve Mobilya										
Arçelik	96,697	2,846	---	0.5%	11%	-17%	215.00	TUT	143.10	50.2%
Vestel Beyaz Eşya	28,608	842	---	0.2%	15%	-14%	26.50	AL	17.88	48.2%
Vestel Elektronik	21,972	647	---	0.4%	42%	6%	90.00	TUT	65.50	37.4%
Yataş	4,374	129	---	---	20%	-10%	46.30	AL	29.20	58.6%
Telekom & Teknoloji & Yazılım										
Aztek Teknoloji	5,685	167	---	---	-43%	-58%	109.90	AL	56.85	93.3%
Hitt Bilgisayar Hizmetleri	11,144	328	---	---	53%	15%	121.00	AL	87.40	38.4%
İndeks Bilgisayar	5,295	156	---	---	23%	-8%	13.15	AL	7.06	86.3%
Karel Elektronik	10,186	300	---	---	9%	-19%	21.00	AL	12.64	66.1%
Kontrolmatik Teknoloji	32,533	958	0.7%	0.5%	-25%	-44%	101.80	AL	50.00	103.6%
Logo Yazılım	10,040	296	---	---	42%	7%	139.00	TUT	100.40	38.4%
Turkcell	220,220	6,482	5.9%	4.3%	78%	33%	148.80	AL	100.10	48.7%
Türk Telekom	179,725	5,290	---	0.8%	111%	58%	76.60	AL	51.35	49.2%
Savunma										
Aselsan	259,008	7,624	3.4%	2.5%	26%	-6%	89.70	AL	56.80	57.9%
Yapı Malzemeleri										
Akçansa	39,713	875	---	---	14%	-15%	199.00	TUT	155.20	28.2%
Çimsa	34,041	1,002	---	0.5%	27%	-5%	51.30	AL	36.00	42.5%
Kalekim	12,420	366	---	---	26%	-5%	39.06	AL	27.00	44.7%
Havacılık										
Pegasus	117,150	3,448	2.5%	1.8%	76%	32%	340.00	AL	234.30	45.1%
TAV Havalimanları	93,727	2,759	---	1.6%	140%	80%	425.50	AL	258.00	64.9%
Türk Hava Yolları	415,380	12,227	10.5%	7.6%	32%	-1%	448.00	AL	301.00	48.8%
Kağıt ve Kağıt Ürünleri										
Europap Tezol Kağıt	9,152	269	---	---	16%	-13%	31.22	AL	20.80	50.1%
GYO'lar										
Emlak GYO	48,260	1,421	1.2%	0.9%	85%	38%	17.30	AL	12.70	36.2%
Ozak GYO	15,070	444	---	---	35%	1%	14.00	AL	10.35	35.3%
Torunlar GYO	49,540	1,458	---	---	63%	22%	69.15	AL	49.54	39.6%
Kaynak: Deniz Yatırım Strateji ve Araştırma, Rasyonet										
			93.0%	83.3%						

Strateji ve Arařtırma Bölümü kapsamındaki hisselerle ait öneri dağılımı

Arařtırma öneri dağılımı

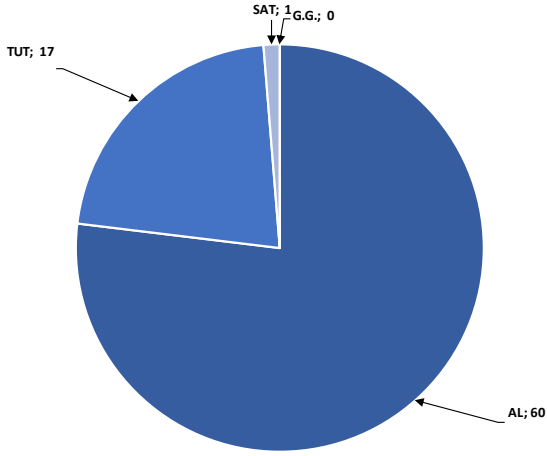

Kaynak: Deniz Yatırım Strateji ve Arařtırma Bölümü

Arařtırma kapsamı sektörel dağılımı

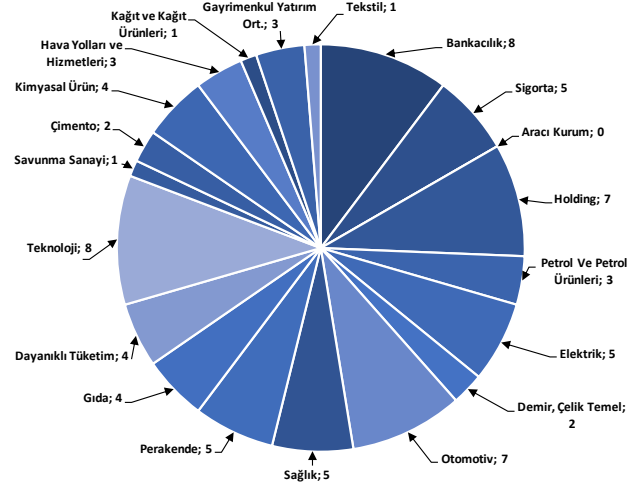

Kaynak: Deniz Yatırım Strateji ve Arařtırma Bölümü

Haftalık takvim

Haftalık Takvim, 02 Eylül - 08 Eylül 2024

Tarih	Gün	Saat	Ülke	Olay	Beklenti	Önceki
2 Eylül	Pazartesi	10:00	TR	S&P Global/İCI İmalat PMI	--	47.2
		10:00	TR	GSYİH (Yıllık)	2.70%	5.70%
		10:00	TR	GSYİH (Çeyreklik)(M.A.)	-0.70%	2.40%
		11:00	EUR	HCOB Euro Bölgesi İmalat PMI	45.6	45.6
3 Eylül	Salı	10:00	TR	TÜFE (Aylık)	2.29%	3.23%
		10:00	TR	TÜFE (Yıllık)	51.83%	61.78%
		10:00	TR	Çekirdek TÜFE Endeksi (Yıllık)	50.50%	60.23%
		10:00	TR	ÜFE (Aylık)	--	1.94%
		10:00	TR	ÜFE (Yıllık)	--	41.37%
		16:45	ABD	S&P Küresel ABD İmalat PMI	--	48
		17:00	ABD	İnşaat Harcamaları (Aylık)	0.20%	-0.30%
		17:00	ABD	ISM İmalat	47.8	46.8
		17:00	ABD	ISM Yeni Siparişler	--	47.4
		17:00	ABD	ISM İstihdam	--	43.4
4 Eylül	Çarşamba	11:00	EUR	Euro Bölgesi Hizmetler PMI	53.3	53.3
		11:00	EUR	Euro Bölgesi Bileşik PMI	51.2	51.2
		12:00	EUR	ÜFE (Aylık)	0.30%	0.50%
		12:00	EUR	ÜFE (Yıllık)	-2.50%	-3.20%
		14:30	TR	Efektif Döviz Kuru	--	62.9
		15:30	ABD	Ticaret Dengesi	-\$74.3b	-\$73.1b
		17:00	ABD	İş İmkanları (JOLTS)	--	8184k
		17:00	ABD	Fabrika Siparişleri	--	-3.30%
		17:00	ABD	Dayanıklı Mal Siparişleri	--	9.90%
		5 Eylül	Perşembe	12:00	EUR	Perakende Satışlar (Aylık)
12:00	EUR			Perakende Satışlar (Yıllık)	0.10%	-0.30%
14:30	TR			Yabancı Net Hisse Senedi Yatırımı	--	\$66m
15:15	ABD			ADP Tarım Dışı İstihdam Değişikliği	145k	122k
15:30	ABD			Tarım Dışı Üretkenlik	--	2.30%
15:30	ABD			Birim İşçilik Maaliyetleri	--	0.90%
15:30	ABD			İşsizlik Başvurusu Başvuruları	--	231k
16:45	ABD			S&P Küresel ABD Hizmet PMI	--	55.2
16:45	ABD			S&P Küresel ABD Bileşik PMI	--	54.1
17:00	ABD			ISM Hizmet Endeksi	50.9	51.4
6 Eylül	Cuma	12:00	EUR	GSYİH (Çeyreklik)(M.A.)	0.30%	0.30%
		12:00	EUR	GSYİH (Yıllık)(M.A.)	0.60%	0.60%
		12:00	EUR	Kamu Tüketimi (Çeyreklik)	--	0.00%
		12:00	EUR	Hane Halkı Tüketimi (Çeyreklik)	--	0.20%
		12:00	EUR	İstihdam (Çeyreklik)	--	0.20%
		12:00	EUR	İstihdam (Yıllık)	--	0.80%
		15:30	ABD	Tarım Dışı İstihdam	160k	114k
		15:30	ABD	Özel Tarım Dışı İstihdam	140k	97k
		15:30	ABD	İşsizlik Oranı	4.20%	4.30%
		15:30	ABD	Ortalama Saatlik Kazançlar (Aylık)	0.30%	0.20%
15:30	ABD	Ortalama Saatlik Kazançlar (Yıllık)	--	3.60%		
15:30	ABD	İşgücü Katılım Oranı	--	62.70%		
15:30	ABD	İşsizlik Oranı	--	7.80%		
17:30	TR	Hazine Nakit Dengesi	--	-136.5b		
07 - 08 Eylül	Haftasonu	-	-			

*(M.A.):Mevsimsellikten arındırılmış

Kaynak: Bloomberg, Deniz Yatırım Strateji ve Araştırma

Beklenen Finansal Açıklamalar

Tarih	Şirket
9 Ağustos	Bankaların konsolide olmayan sonuçları için son gün
19 Ağustos	Bankaların konsolide sonuçları için son gün
20 Eylül	Şirketlerin konsolide olmayan sonuçları için son gün
30 Eylül	Şirketlerin konsolide sonuçları için son gün

Beklenen Finansal Açıklamalar

Tarih	Şirket	Çeyrek	Konsensus Net Kar Beklentisi	Deniz Yatırım Net Kar Beklentisi
3 Eylül	EKGYO	2Ç24	-	-
5 Eylül	KLKIM	2Ç24	-	-
	GWIND	2Ç24	-	-

Kaynak: Research Turkey, Deniz Yatırım Strateji ve Araştırma

Sayılar milyon TL ifade etmektedir.

Yasal Uyarı

Bu rapor/e-posta içerisinde yer alan değerlendirmeler Deniz Yatırım Menkul Kıymetler A.Ş. tarafından, güvenilir olduğuna inanılan kaynaklardan elde edilen bilgi ve veriler kullanılarak genel nitelikte hazırlanmıştır. Raporunda yer alan ifadeler, mali durumunuz ile risk ve getiri tercihlerinize uygun olmayabilir ve hiçbir şekilde alış veya satış yapılması yönünde yönlendirme olarak değerlendirilmemelidir. Deniz Yatırım, bu bilgilerin doğru, eksiksiz ve değişmez olduğunu garanti etmemektedir. Bu sebeple, okuyucuların, bu raporlardan elde edilen bilgilere dayanarak hareket etmeden önce, bilgilerin doğruluğunu teyit etmeleri önerilir ve bu bilgilere dayanılarak aldıkları kararlarda sorumluluk okuyucuların kendilerine aittir. Bilgilerin eksikliği ve yanlışlığından Deniz Yatırım hiçbir şekilde sorumlu tutulamaz. Ayrıca, Deniz Yatırım ve DenizBank Finansal Hizmetler Grubu çalışanları ve danışmanlarının, herhangi bir şekilde bu rapor/e-posta içerisinde yer alan bilgiler dolayısıyla ortaya çıkabilecek, doğrudan veya dolaylı zararlarla ilgili herhangi bir sorumluluğu yoktur. Burada yer alan bilgiler sermaye piyasası aracına yönelik bir yatırım tavsiyesi, alım-satım önerisi ya da getiri vaadi değildir ve yatırım danışmanlığı kapsamında yer almamaktadır. Yatırım Danışmanlığı hizmeti; yetkili kuruluşlar tarafından imzalanacak yatırım danışmanlığı sözleşmesi çerçevesinde kişilerin risk ve getiri tercihleri dikkate alınarak kişiye özel sunulmaktadır. Buradaki içeriğin hiçbir bölümü Deniz Yatırım Menkul Kıymetler A.Ş.'nin yazılı izni olmadan çoğaltılamaz, hiçbir şekilde ortamda yayımlanamaz, alıntı yapılamaz ve kullanılamaz. Sadece burada yer alan bilgilere dayanarak yatırım kararı verilmesi beklentilerinize uygun sonuçlar doğurmayabilir.

© DENİZ INVEST 2024

Derecelendirme

Deniz Yatırım Analistleri, her hisse senedi için bir veya birden fazla değerlendirme yöntemi kullanarak 12 aylık hedef değerler (fiyatlar) ve buna bağlı olarak potansiyel getirileri hesaplamaktadır. 12 ay derecelendirme sistemimiz; AL, TUT ve SAT olmak üzere 3 farklı genel yatırım tavsiyesi içerir.

AL: Hisse senedinin gelecek 12 ay toplam potansiyel getirisinin en az %20 ve üzerinde oluşması şeklindeki değerlendirme ifade etmektedir.

TUT: Hisse senedinin gelecek 12 ay toplam potansiyel getirisinin %0-20 aralığında oluşması şeklindeki değerlendirme ifade etmektedir.

SAT: Hisse senedinin gelecek 12 ay toplam potansiyel getirisinin %0'dan daha düşük seviyelerde oluşması şeklindeki değerlendirme ifade etmektedir.

Derecelendirme	Potansiyel Getiri (PG), 12-ay
AL	≥%20
TUT	%0-20
SAT	≤%0

Kaynak: Deniz Yatırım

Deniz Yatırım Analistleri hisse senetlerini potansiyel katalizörler, tetikleyici gelişmeler, riskler ile piyasa, sektör ve rakip firma gelişmeleri ışığında değerlendirmektedir. Analistlerimiz genel yatırım tavsiyesinin kamuoyuyla paylaşılmasını takip eden süreçte hisse senetlerini titizlikle yakından takip etmeye devam etmekte; ancak, hisse senedi fiyatındaki dalgalanmalardan ötürü değerler, derecelendirme sistemimizdeki sınırları aştığı takdirde, analistlerimiz hisse senedi hakkında sundukları tavsiyeyi değiştirmemeyi ve/veya Gözden Geçirme (GG) sürecine almayı tercih edebilirler.