

### Hisse Senedi Piyasası

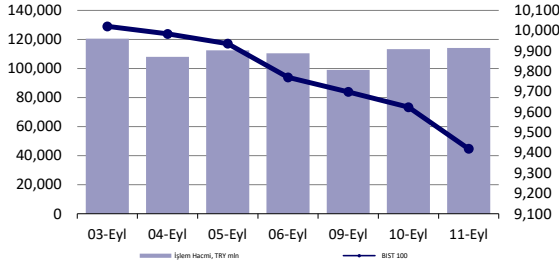

### Endeksler, para piyasaları ve emtia

	Kapanış	Önceki	1 Gün	1 Ay	Yıl Baş.
BIST100	9,420	9,624	-2.1%	-4.9%	26.1%
İşlem Hacmi, TL mln	114,140	113,334	0.7%	-6.2%	23.1%
Türkiye 2032 (13.10.2032)	26.11%	25.84%	27 bps	38 bps	366 bps
Türkiye 2032	5.67%	5.70%	-2 bps	-38 bps	-93 bps
TCMB karışık fonlama mlyt	50.00%	52.09%	-209 bps	0 bps	750 bps
USD/TRY	33.99	34.04	-0.1%	1.5%	15.1%
EUR/TRY	37.47	37.54	-0.2%	2.4%	15.1%
Sepet (50/50)	35.73	35.79	-0.2%	2.0%	15.1%
DOW	40,862	40,737	0.3%	3.5%	8.4%
S&P500	5,554	5,496	1.1%	3.9%	16.4%
FTSE	8,194	8,206	-0.1%	0.3%	6.0%
MSCI EM	1,059	1,063	-0.4%	-0.4%	3.4%
MSCI EE	44.16	44.96	-1.8%	0.8%	-1.4%
Shanghai SE Comp	2,722	2,744	-0.8%	-4.9%	-8.5%
Nikkei	35,620	36,159	-1.5%	1.7%	6.4%
Petrol (Brent)	71.13	70.61	0.7%	-5.5%	-5.5%
Altın	2,512	2,517	-0.2%	3.3%	21.8%

### En Çok Yükselen & Düşenler (BIST 100)

	Hisse Kodu	Son Kapanış	Gün Değ.	Hacim, TRY bin
<b>En çok yükselenler</b>				
Şekerbank	SKBNK	4.11	3.8%	421,926
Ereğli Demir Çelik	EREGL	47.40	1.9%	4,408,832
Turkcell	TCELL	98.20	1.1%	2,058,597
Migros	MGROS	498.25	0.9%	862,063
Bim Birleşik Mağazalar	BIMAS	562.50	0.4%	2,256,682
<b>En çok düşenler</b>				
Şok Marketler Ticaret	SOKM	47.50	-9.3%	974,863
Borusan Yat. Paz.	BRYAT	2,172.00	-8.3%	840,491
Bera Holding	BERA	15.25	-5.9%	98,702
Eczaobaşı Yatırım	ECZYT	195.50	-5.6%	90,033
Emlak G.M.Y.O.	EKGYO	10.77	-5.5%	2,731,624
Ard Grup Bilişim Teknolojileri	ARDYZ	34.80	-5.4%	154,928

### 5 Yıllık Ülke Risk Primi (CDS) (baz puan)

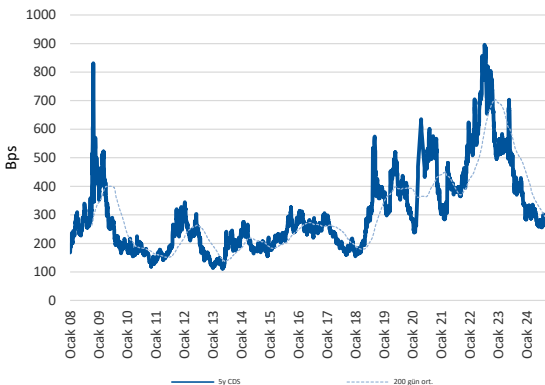

## günlük bülten

### Piyasa yorumu:

Bu sabah pozitif açılış ve sonrasında 9330 – 9550 arasında işlem aktivitesi bekliyoruz.

Dün endeks -2.12% değişimle 9419,66 seviyesinde kapattı. İşlem hacmi ortalama seviyede gerçekleşti.

Günlük Bültenimizin ilerleyen sayfalarında detaylı şekilde görebileceğiniz Seçilmiş İndikatörler Puanlama Sistemimize göre bugün öne çıkan ilk 5 hisse senedi: **BIMAS, EREGL, GOLTS, MGROS ve SKBNK**. [İlgili sayfada sistemimizin metodolojisini ve uyarı notunu okumanızı önemle belirtmek isteriz.](#)

**Önemli hatırlatma: Strateji ve Araştırma Bölümü olarak yaptığımız tüm kapsamlı analizlerimize denizyatirim.com adresi üzerinde yer alan Analiz-Araştırma Raporları sekmeleri üzerinden 7/24 geriye dönük değerlendirmemiz de dahil olmak üzere "Müşteri Girişi" yaparak ulaşabilirsiniz.**

### Bugünün haberleri:

#### Hisse senetleri

- AKSEN:** Madagaskar Santrali hk. / sınırlı olumlu
- PGSUS:** Ağustos ayı trafik bilgileri / olumlu
- ANSGR:** Ağustos ayı prim üretimi / olumlu
- MAVI:** 2Ç24 tahminlerimiz
- DOHOL:** Doğan Holding 11 Eylül 2024 tarihli KAP bildirimleri hk. / nötr

#### 2Ç24 Beklentileri

- BİZİM 2Ç24 Beklentisi:** Bizim Toptan Satış Mağazaları bugün piyasa kapanışının ardından 2Ç24 finansal sonuçlarını açıklayacak. Şirket'e yönelik beklentimiz bulunmamaktadır. Piyasa beklentisi ise yer almamaktadır.
- TCELL 2Ç24 Beklentisi:** Turkcell bugün piyasa kapanışının ardından 2Ç24 finansal sonuçlarını açıklayacak. Beklentimiz Şirket'in 35.353 milyon TL satış geliri, 14.577 milyon TL FAVÖK ve 3.424 milyon TL net kar açıklaması yönünde. Piyasa beklentisi ise Şirket'in 39.101 milyon TL satış geliri, 16.313 milyon TL FAVÖK ve 5.093 milyon TL net kar açıklaması yönünde.

## Piyasalarda bugün

Küresel tarafta "risk almama isteđi" tarafında deđişiklik olmadığını görmekteyiz. ABD'yi ayıklayarak baktığımız küresel endeks sepeti, %-0.19 ile işlem gördü ve son 8 iş gününün tamamında deđer kaybetti. Gelişmekte olan ülke varlıkları %-0,39, MSCI dünya endeksi %0,63 ile işlem gördü.

ABD tarafında S&P500 %1,07, Dow Jones %0,31 ve Nasdaq %2,17 yükseliş gösterdi. ABD'de manşet enflasyon yıllık bazda %2,5 ile beklentilere paralel gerçekleşti. Çekirdek TÜFE aylık bazda beklentilerin 0,1 üzerinde %0,3 artsa da yıllık bazda beklentilere paralel %3,2'de gerçekleşti. Vadeli endeksler bugün pozitif açılışa işaret etmekte.

Bugün, ECB tarafından açıklanacak faiz kararına odaklanılacak. Avrupa tarafı ECB kararı öncesi günü karışık seyrile tamamladı. Vadeli endeksler ise karışık seyrin devam etmesi yönünde.

İçeriye baktığımızda ise BIST 100 endeksi art arda 7. gününde de düşerek 9420 seviyesine geriledi. İşlem hacminde ise bir miktar artış gördük. Yerel varlıklar tarafında düşüncemiz aynı. Alternatif getirilerin bu denli rekabetçi olduğu ortamda hisse senedi piyasalarında "risk alarak pozisyon açma" isteđinde bulunmak istememelerini anlayışla karşılıyoruz.

## Şirket haberleri

### AKSEN: Madagaskar Santrali hk. / sınırlı olumlu

Şirket, Madagaskar'da 2017 yılından bu yana devrede olan 66 MW kurulu güce sahip santralin satışı için Engineering Consultancy Company ve Distribution Network Electricity Company ile anlaşmaya varmış ve hisse transferleri tamamlanmıştır.

Aksa Enerji 2030 Global Stratejisi çerçevesi içinde sürdürülebilir yüksek büyüme hedefi doğrultusunda yatırımlarının optimizasyonu ve yenilenebilir enerji yatırım fırsatlarına, Türkiye de dahil olmak üzere, küresel ölçekte daha fazla yönelim sağlamak için söz konusu işlem gerçekleştirdiğini belirtti.

Söz konusu açıklamada herhangi bir parasal detay bulunmadığı için AKSEN payları açısından sınırlı olumlu olarak değerlendiriyoruz.

### PGSUS: Ağustos ayı trafik bilgileri / olumlu

Pegasus (PGSUS) tarafından aylık trafik sonuçları verileri açıklandı. Buna göre, Ağustos 2024 döneminde toplam yolcu sayısı 3.67 milyon olarak gerçekleşirken, yurt dışı yolcu sayısı 2.36 milyon, yurt içi yolcu sayısı ise 1.31 milyon oldu. Yolcu doluluk oranı ise %90,1 olarak takip edilirken, toplam Arz Edilen Koltuk 6.514 milyon km'ye ulaşmıştır.

### ANSGR: Ağustos ayı prim üretimi / olumlu

Anadolu Sigorta (ANSGR) tarafından aylık prim üretim verileri açıklandı. Buna göre, Şirket'in, Ocak-Ağustos dönemindeki toplam brüt prim üretim rakamı 41.715.738.341 TL seviyesinde gerçekleşti. Ağustos ayındaki rakam ise 5.128.227.393 TL oldu. Bir önceki aya göre değişim +%2, yıllık değişim ise %42 seviyelerinde gerçekleşirken, Ocak-Ağustos 2024 dönemindeki toplam rakamın bir önceki yıla kıyasla değişimi ise %67 düzeyinde olmuştur.

Şirket'in açıkladığı veriyi branş bazlı incelediğimizde; geçen yılın aynı dönemine kıyasla, sağlık grubunda %131,7, yangın ve doğal afetler grubunda %77,3 ve kasko grubunda %38,4 büyüme gözlemlenmiştir.

Aylık veride %2, yıllık bazda %42 ve toplam değişimde %67 artış görülmesini ANSGR açısından olumlu olarak değerlendirmekteyiz. Ayrıca, 3Ç24 dönemine ait rakamlarının tamamının henüz gelmediğini hatırlatmak isteriz.

### MAVI: 2Ç24 tahminlerimiz;

Enflasyon Muhasebesi uygulamasının BIST'e kote şirketlerin büyük çoğunluğunda yürürlüğe girmesi nedeniyle Araştırma kapsamımızdaki şirketler için alışık olduğumuz düzen ve kapsamda kar tahminleri yapamadığımızı, 4Ç23 ve 1Ç24 rakamlarında olduğu üzere, bu dönem özelinde de bir kez daha hatırlatmak isteriz.

Öncelikle, tahminlerimizin enflasyon muhasebesinin etkilerini içerdiğini belirtelim. 2Ç24 dönemi görünümünden bahsetmek gerekirse hem talepteki yavaşlamayı hem de deprem nedeniyle geçen yıl 2. çeyreğe kayan satışların oluşturduğu baz etkisini göreceğimiz, geçen yılın aynı dönemine göre görece zayıf finansal sonuçlar açıklamasını bekliyoruz.

Beklentimiz, Şirket'in 7.253 milyon TL satış geliri, 1.158 milyon TL FAVÖK ve 604 milyon TL net kar kaydedebileceği yönünde. Şirket 2Ç24 finansallarını 17 Eylül tarihinde açıklayacak. Hatırlatmak gerekirse, Mavi Giyim, 2Ç23 döneminde ise TMS 29 etkileri hariç bırakıldığında 4.468 milyon TL satış geliri, 949 milyon TL FAVÖK ve 644 milyon TL net kar açıklamıştı.

MAVI için 12-aylık hedef fiyatımız 184,80 TL seviyesinde bulunurken, önerimiz AL yönünde. Hisse, yılbaşından itibaren BIST 100 endeksinin %32 üzerinde performans sergilemiştir. Geriye dönük 12 aylık verilere göre hisse 14,9x F/K ve 5,5x FD/FAVÖK çarpanlarından işlem görmektedir.

**DOHOL: Dođan Holding 11 Eylül 2024 tarihli KAP bildirimleri hk. / nötr**

Dođan Holding, dün yaptıđı KAP bildiriyle daha önce duyurduđu 2 yeni řirketin paylarının satın alma iřlemine tamamladıđını belirtti.

Buna göre;

Doku Madencilik ve Ticaret A.ř. (Doku Madencilik) sermayesini temsil eden toplam 3.465.000 TL nominal deđerli payların,

- ✓ 1.732.500 TL nominal deđerli %50'sinin; 9.000.000 Amerikan Doları bedelle (beher pay başına alış fiyatı 5,1948 Amerikan Doları) Kurmel Holding A.ř.'den ve
- ✓ 866.250 TL nominal deđerli %25'inin; 4.500.000 Amerikan Doları bedelle (beher pay başına alış fiyatı 5,1948 Amerikan Doları) Ortadođu Otomotiv Ticaret A.ř.'den olmak üzere toplamda 2.598.750 TL nominal deđerli %75'inin; yapılan pazarlıklar neticesinde, toplamda 13.500.000 Amerikan Doları bedelle devralınması iřlemi 11.09.2024 tarihinde tamamlanmıştır.

Gümüřtař Madencilik ve Ticaret A.ř. (Gümüřtař Madencilik) sermayesini temsil eden toplam 20.200.000 TL nominal deđerli payların;

- ✓ 10.100.000 TL nominal deđerli %50'sinin; 82.000.000 Amerikan Doları bedelle (beher pay başına alış fiyatı 8,1188 Amerikan Doları) Kurmel Holding A.ř.'den ve
- ✓ 5.050.000 TL nominal deđerli %25'inin ise; 41.000.000 Amerikan Doları bedelle (beher pay başına alış fiyatı 8,1188 Amerikan Doları) Ortadođu Otomotiv Ticaret A.ř.'den olmak üzere toplamda 15.150.000 TL nominal deđerli %75'inin; yapılan pazarlıklar neticesinde, toplamda 123.000.000 Amerikan Doları bedelle devralınması iřlemi 11.09.2024 tarihinde tamamlanmıştır.

İlgili iřlemleri, daha önceki geliřmelerin devamı olması bakımından, DOHOL payları açısından nötr olarak deđerlendiriyoruz.

## KAP haberleri

Genel Kurullar					
1. hafta					
02 Eylül 2024 Pazartesi	03 Eylül 2024 Salı	04 Eylül 2024 Çarşamba	05 Eylül 2024 Perşembe	06 Eylül 2024 Cuma	07 Eylül 2024 Cumartesi
BAGFS / 11:00	HOROZ / 11:00 SNICA / 14:00	ALKA / 11:00 MSGYO / 15:00	BIENY / 11:00 UFUK / 11:00	ESCOM / 11:00 RTLAB / 11:00 BAYRK / 14:00	
2. hafta					
09 Eylül 2024 Pazartesi	10 Eylül 2024 Salı	11 Eylül 2024 Çarşamba	12 Eylül 2024 Perşembe	13 Eylül 2024 Cuma	14 Eylül 2024 Cumartesi
COSMO / 10:00	USAK / 09:30 EUHOL / 12:00 ALKIM / 14:00	HUBVC / 11:00 KOCMT / 11:00 ANEL / 14:00		IEYHO / 10:00 EYGYO / 11:00 ARTMS / 14:00 ATSYH / 14:00	SAMAT / 11:00
3. hafta					
16 Eylül 2024 Pazartesi	17 Eylül 2024 Salı	18 Eylül 2024 Çarşamba	19 Eylül 2024 Perşembe	20 Eylül 2024 Cuma	21 Eylül 2024 Cumartesi
ALKLC / 11:00 EPLAS / 11:00 MZHLD / 13:00		BEGYO / 14:00 BURCE / 14:00	KAYSE / 11:00 CEOEM / 14:00 KUVVA / 14:00	KERVN / 10:30	
4. hafta					
23 Eylül 2024 Pazartesi	24 Eylül 2024 Salı	25 Eylül 2024 Çarşamba	26 Eylül 2024 Perşembe	27 Eylül 2024 Cuma	28 Eylül 2024 Cumartesi
	TUPRS / 10:00	A1CAP / 11:00 OBAMS / 14:00 CVKMD / 17:00	ENTRA / 11:00 KARYE / 11:00	BMSCH / 10:00 MPARK / 10:00 PEKGY / 11:00	PEHOL / 14:00
5. hafta					
30 Eylül 2024 Pazartesi					
OTTO / 11:00 SOKE / 14:00					

Kaynak: Deniz Yatırım Strateji ve Araştırma, KAP

KAP Haberleri	
Hisse	Haber
AKSEN	Mersin Depolamalı Rüzgar Enerjisi Santrali Yatırımı Hakkında; Daha önce kamuoyuyla paylaşıldığı üzere, Depolamalı Güneş ve Rüzgâr Enerji Santrali yatırımları kapsamında, Türkiye'de 10 ilde 13 adet olmak üzere 891,41 MW kurulu güçte depolamalı güneş ve rüzgar enerji santrali projelerine ilişkin ön lisanslarımız bulunmaktadır. Bu kapsamdaki projelere ilişkin çalışmalarımız yoğun bir şekilde yürütülmekte olup, tüm süreç ve işlemlerin hızlı bir şekilde tamamlanarak lisanslama ve yatırım aşamalarına geçilmesi amaçlanmaktadır. Bu çerçevede, 100.08 MWe kurulu güce sahip olacak Mersin depolamalı RES projemizin Çevresel Etki Değerlendirme (ÇED) süreci olumlu olarak tamamlanmıştır. Diğer projelere ilişkin ÇED izin süreçleri planlandığı gibi ilerlemektedir. Aksa Enerji olarak, "Sürdürülebilir Yüksek Büyüme" stratejimiz doğrultusunda üretim portföyümüzün kaynak çeşitliliğine önem veriyor, 2030 hedeflerimiz kapsamında yenilenebilir enerji teknolojilerine yatırımlarımıza hız kesmeden devam ediyoruz.
TKFEN	Pay devri; Şirketimizin kurucu ortaklarımızdan müteveffa Ali Nihat Gökyiğit adına kayıtlı olan Şirketimizin sermayesinin %5,89'una karşılık gelen 21.775.172,17 adet hisse, veraset ve intikal işlemlerinin tamamlanmasına bağlı olarak %2,945 oranda geriye kalan iki mirasçısının hesaplarına eşit olarak intikal ettiği bilgisi ortaklarımız tarafından Şirketimize iletilmiştir. Şirketimiz nezdinde açıklanamayız herhangi bir içsel bilgi bulunmamaktadır.
THYAO	Ortaklığımız Yönetim Kurulu'nca, imkanlar ve pazar koşullarına bağlı olarak Avustralya'nın Sidney şehrine tarifeli sefer başlatılmasına karar verilmiştir.

Kaynak: Deniz Yatırım Strateji ve Araştırma, KAP

## Teknik yorum

### BIST 100 endeksi

Dün endeks -2.12% deęişimle 9419,66 seviyesinde kapattı. İşlem hacmi ortalama seviyede gerçekleşti. Endeks kısa vadeli ana destek seviyesi 9430 test etti ve bu seviyede kapanış gerçekleştirdi. 9430 kritik destek seviyesi olarak görüyoruz ve bu seviyeden tepki alımları gelebileceęi düşüncesindeyiz. Ancak bu seviye altında yeni işlem bandını 8700 – 9430 olarak takip ediyoruz ve 8700'e doğru geri çekilmeleri orta/uzun vade alım fırsatı olarak görmeye devam ediyoruz. 5 g Ort. 9690.24 22 g. Ort. 9835.85 seviyesindedir. Destek olarak 9250 ve 9430, direnç olarak 9550 ve 9630 takip ediyoruz. Bu sabah pozitif açılış ve sonrasında 9330 – 9550 arasında işlem aktivitesi bekliyoruz.



## VIOP - X30Y vade teknik analiz

Dün vadeli endeks günü -2.00% deęişimle 10794.75 seviyesinde kapattı. İşlem hacmi ortalama seviyede gerçekleşti. Düşen kısa vadeli kanal içerisinde hareketine devam eden vadeli endekste işlem bandını 10671 – 10990 olarak takip ediyoruz. 5g. Ort. 11174,25 22 g. Ort. 11507,09 seviyesindedir. Destek olarak 10671 ve 10800, direnç olarak ise 10900 ve 10990. Bu sabah pozitif açılış ve sonrasında 10700 – 10990 arasında işlem aktivitesi bekliyoruz.

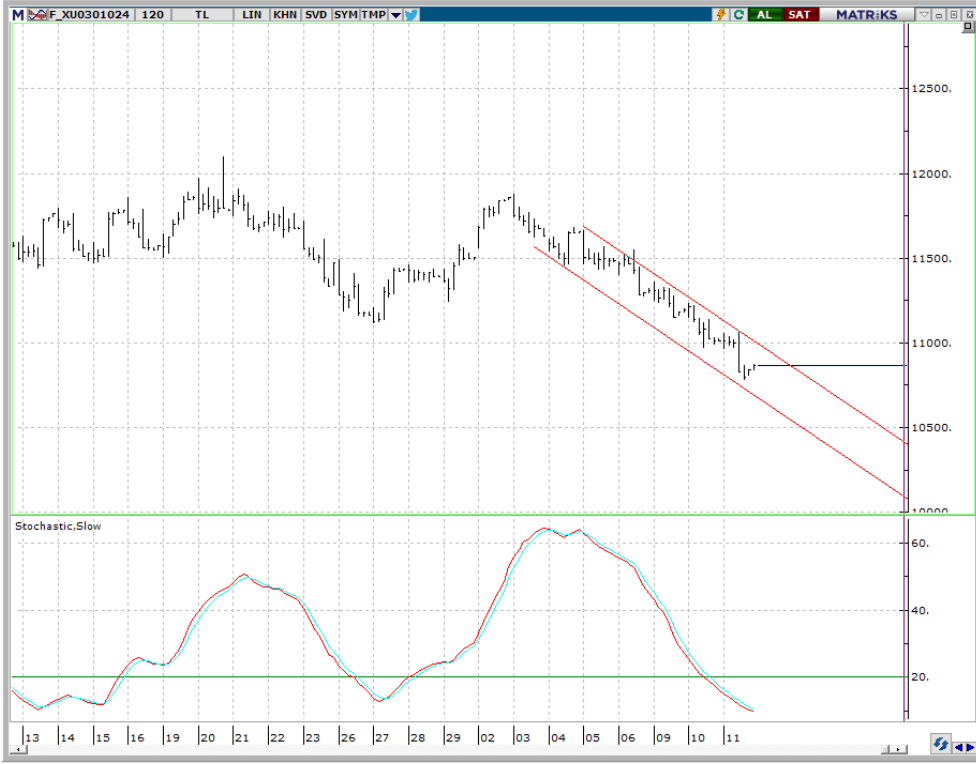

## BIST 100 endeks ağırlıkları ve puan katkıları

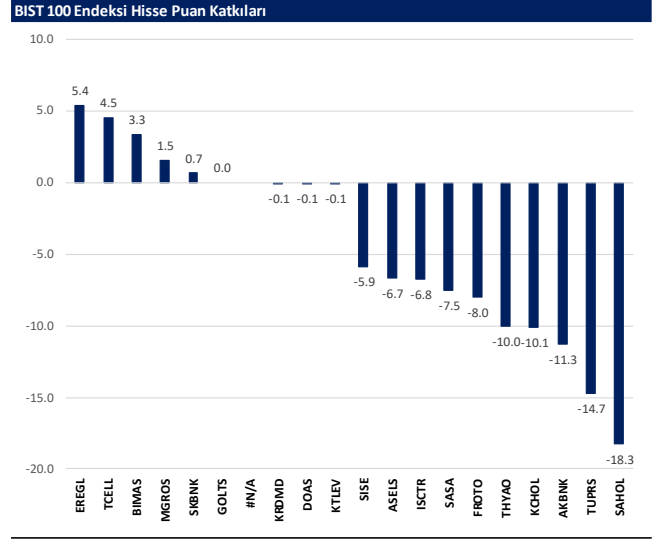
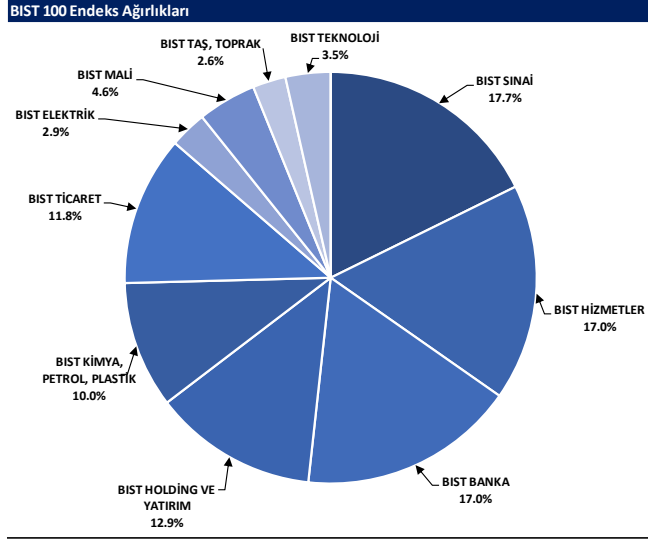



## BIST endekslerine ait performanslar

BIST Endeksleri	Endeks Açıklaması	11.09.2024	10.09.2024	Günlük değişim	29.12.2023	Yıl başlangıcından değişim
XU100	BIST 100	9420	9624	-2.1%	7470	26%
XU30	BIST 30	10348	10540	-1.8%	8021	29%
XU50	BIST 50	8346	8511	-1.9%	6572	27%
XBANK	BIST BANKA	13059	13249	-1.4%	8717	50%
XUFLM	BIST TÜM	10829	11073	-2.2%	8577	26%
XUMAL	BIST MALİ	10551	10820	-2.5%	7888	34%
XG30S	BIST 30 AĞIRLIK SINIRLAMALI 10	10586	10782	-1.8%	8193	29%
XI00S	BIST 100 AĞIRLIK SINIRLAMALI 10	9422	9626	-2.1%	7472	26%
XBANA	BIST ANA	28253	28979	-2.5%	23113	22%
XBLSM	BIST BİLİŞİM	5052	5177	-2.4%	3706	36%
XELKT	BIST ELEKTRİK	469	486	-3.4%	452	4%
XFINK	BIST FIN. KIR. FAKTORİNG	3239	3334	-2.9%	3198	1%
XGIDA	BIST GIDA, İÇECEK	12035	12403	-3.0%	8837	36%
XGMYO	BIST GAYRİMENKUL Y.O.	2891	2973	-2.7%	2449	18%
XHARZ	BIST HALKA ARZ	85846	88117	-2.6%	79702	8%
XHOLD	BIST HOLDİNG VE YATIRIM	8512	8810	-3.4%	6642	28%
XILTM	BIST İLETİŞİM	2485	2468	0.7%	1391	79%
XINSA	BIST İNŞAAT	10374	10668	-2.8%	8943	16%
XKAGT	BIST ORMAN, KAĞIT, BASIM	5238	5366	-2.4%	5267	-1%
XKMYA	BIST KİMYA, PETROL, PLASTİK	11646	12013	-3.1%	11439	2%
XKOBI	BIST KOBI SANAYİ	25186	26047	-3.3%	22204	13%
XKURY	BIST KURUMSAL YÖNETİM	7859	8022	-2.0%	6264	25%
XMADN	BIST MADENLİK	6559	6849	-4.2%	5363	22%
XMANA	BIST METAL ANA	15611	15697	-0.5%	14826	5%
XMESY	BIST METAL EŞYA, MAKİNA	19737	20340	-3.0%	18075	6%
XSDA	BIST ADANA	62052	64994	-4.5%	66137	-6%
XSANK	BIST ANKARA	16119	16575	-2.7%	12998	24%
XSANT	BIST ANTALYA	9717	10064	-3.4%	11026	-12%
XSBAL	BIST BALIKESİR	9617	9793	-1.8%	8036	20%
XSBR	BIST BURSA	15458	16040	-3.6%	14349	8%
XSDNZ	BIST DENİZLİ	8004	8184	-2.2%	6224	29%
XSGRT	BIST İŞGORTA	48744	50585	-3.6%	33697	45%
XSIST	BIST İSTANBUL	12280	12584	-2.4%	9479	30%
XSIZM	BIST İZMİR	15691	16234	-3.3%	13131	19%
XSKAY	BIST KAYSERİ	29600	30531	-3.0%	28581	4%
XSKOC	BIST KOCAELİ	24396	25130	-2.9%	23577	3%
XSKON	BIST KONYA	8978	9326	-3.7%	7870	14%
XSPOR	BIST SPOR	3909	3936	-0.7%	3668	7%
XSTKR	BIST TEKİRDAĞ	38710	39924	-3.0%	39257	-1%
XTAST	BIST TAŞ, TOPRAK	12830	13162	-2.5%	10958	17%
XTCRT	BIST TİCARET	25976	26105	-0.5%	16660	56%
XTEKS	BIST TEKSTİL, DERİ	3504	3579	-2.1%	2994	17%
XTM2S	BIST TEMETTÜ 2S	13278	13530	-1.9%	9394	41%
XTMTU	BIST TEMETTÜ	10045	10258	-2.1%	7491	34%
XTRZM	BIST TÜRİZM	1227	1252	-2.0%	997	23%
XTUMY	BIST TÜM-100	32679	33498	-2.4%	25772	27%
XUHZ	BIST HİZMETLER	9408	9537	-1.3%	6839	38%
XULAS	BIST ULAŞTIRMA	32810	33386	-1.7%	24695	33%
XUSIN	BIST SINAI	12702	13045	-2.6%	11532	10%
XUSRD	BIST SÜRDÜRÜLEBİLİRLİK	12922	13174	-1.9%	9694	33%
XUTEK	BIST TEKNOLOJİ	12530	12884	-2.7%	9541	31%
XYLDZ	BIST YILDIZ	10145	10371	-2.2%	8042	26%
XYORT	BIST MENKUL KIYMY.O.	3391	3489	-2.8%	3385	0%
XYU02	BIST 100-30	16728	17229	-2.9%	14042	19%
XI0XB	BIST BANKA DIŞI LIKİT 10	11196	11423	-2.0%	9883	13%
XAKUR	BIST ARACI KURUMLAR	37577	37875	-0.8%	36746	2%
XLBNK	BIST LIKİT BANKA	11620	11780	-1.4%	7700	51%
XTKJS	BIST TEKNOLOJİ AĞIRLIK SINIRLAMALI	19459	20009	-2.7%	14089	38%

Kaynak: Deniz Yatırım Strateji ve Araştırma, Rasyonet

## Seçilmiş BIST Endekslerine Ait Günlük Performanslar

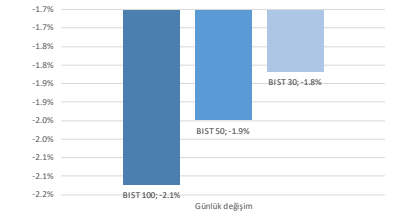

Kaynak: Deniz Yatırım Strateji ve Araştırma Bölümü hesaplamaları, Rasyonet

## Seçilmiş BIST Endekslerine Ait Günlük Performanslar

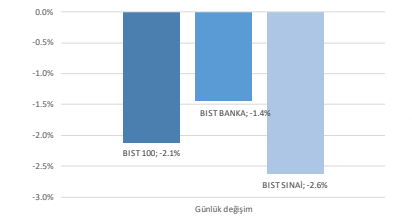

Kaynak: Deniz Yatırım Strateji ve Araştırma Bölümü hesaplamaları, Rasyonet

## BIST 100

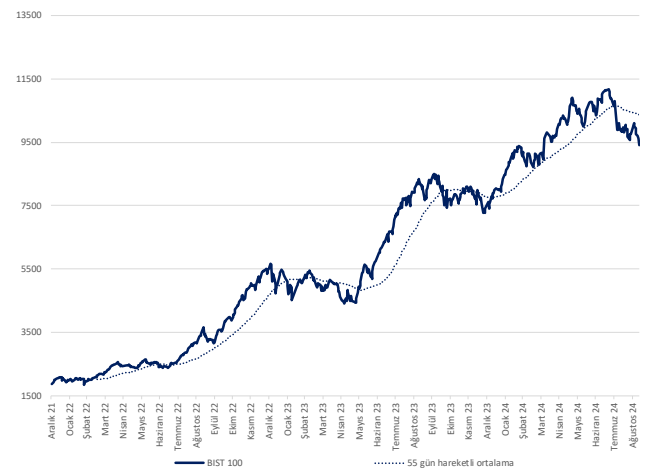

Kaynak: Deniz Yatırım Strateji ve Araştırma, Rasyonet

## Endeks Performansları

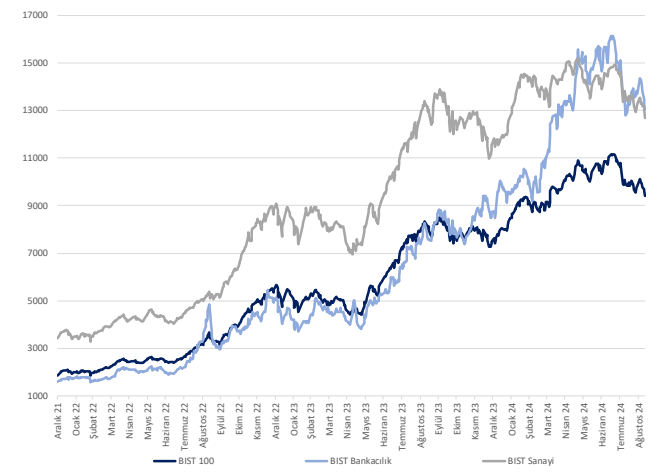

Kaynak: Deniz Yatırım Strateji ve Araştırma, Rasyonet



## Son 90 güne ait dip-zirve analizi



## DENİZ YATIRIM STRATEJİ &amp; ARAŞTIRMA | BIST 100 ENDEKSİ DİP-ZİRVE ANALİZİ

Hisse	Son kapanış	Önceki kapanış	Değişim %	Son 90 gün zirvesi	Son 90 gün dip	Zirveye uzaklık	Dibe uzaklık	Zirveye geçti mi?
AEFES	209.50	216.90	-3.4%	301.75	183.80	44%	12%	x
AGHOL	318.25	327.25	-2.8%	466.50	317.25	47%	0%	x
AGROT	14.79	15.33	-3.5%	32.40	13.61	119%	8%	x
AKBNK	55.30	56.45	-2.0%	69.80	52.95	26%	4%	x
AKFYG	2.09	2.16	-3.2%	2.58	2.07	23%	1%	x
AKFYE	20.40	21.46	-4.9%	29.00	20.40	42%	-	x
AKSA	8.51	8.79	-3.2%	12.38	8.39	45%	1%	x
AKSEN	36.54	38.00	-3.8%	48.14	36.06	32%	1%	x
ALARK	89.35	91.05	-1.9%	122.50	89.35	37%	-	x
ALFAS	52.50	55.05	-4.6%	93.90	52.50	79%	-	x
ARCLK	133.90	138.10	-3.0%	195.00	133.90	46%	-	x
ARDYZ	34.80	36.80	-5.4%	50.22	34.78	44%	0%	x
ASELS	54.90	56.45	-2.7%	65.00	54.50	18%	1%	x
ASTOR	79.85	80.15	-0.4%	109.00	71.10	37%	11%	x
BERA	15.25	16.20	-5.9%	20.10	14.65	32%	4%	x
BFREN	725.00	755.00	-4.0%	1011.00	689.00	39%	5%	x
BIMAS	562.50	560.00	0.4%	625.50	402.37	11%	28%	x
BINHO	371.00	386.75	-4.1%	546.00	364.25	47%	2%	x
BRSAN	524.00	549.50	-4.6%	620.00	349.00	18%	33%	x
BRYAT	2172.00	2369.00	-8.3%	3207.50	1718.00	48%	21%	x
BTCIM	239.90	247.70	-3.1%	312.00	132.00	3%	45%	x
CANTE	1.60	1.64	-2.4%	2.51	1.60	57%	-	x
CCOLA	62.55	64.30	-2.7%	81.59	58.55	30%	6%	x
CIMSA	33.46	35.00	-4.4%	36.74	29.34	10%	12%	x
CWENE	189.10	197.40	-4.2%	304.86	189.10	61%	-	x
DOAS	216.00	216.20	-0.1%	297.05	215.60	38%	0%	x
DOHOL	14.03	14.72	-4.7%	17.32	14.00	23%	0%	x
ECILC	46.42	47.98	-3.3%	59.48	46.42	28%	-	x
ECZYT	195.50	207.00	-5.6%	264.76	192.60	35%	1%	x
EGEEN	10220.00	10675.00	-4.3%	17218.58	9900.00	68%	3%	x
EKGYO	10.77	11.40	-5.5%	12.70	8.53	18%	21%	x
ENERY	196.20	203.00	-3.3%	213.00	165.30	9%	16%	x
ENJSA	55.40	57.30	-3.3%	71.15	55.40	28%	-	x
ENKAI	47.00	48.32	-2.7%	51.70	36.20	10%	23%	x
EREGL	47.40	46.52	1.9%	59.40	43.96	25%	7%	x
EUPWR	84.15	87.05	-3.3%	158.10	84.15	88%	-	x
EUREN	13.84	14.41	-4.0%	16.20	13.53	17%	2%	x
FROTO	859.50	894.50	-3.9%	1222.00	859.50	42%	-	x
GARAN	106.20	106.60	-0.4%	132.90	83.60	25%	21%	x
GESAN	39.60	41.56	-4.7%	79.40	39.60	101%	-	x
GOLTS	431.00	431.00	0.0%	553.50	420.00	28%	3%	x
GURBF	173.20	173.60	-0.2%	175.80	132.00	2%	24%	x
HALKB	15.73	15.94	-1.3%	19.82	15.22	26%	3%	x
HEKTS	10.83	11.21	-3.4%	16.25	10.83	50%	-	x
ISCTR	12.48	12.72	-1.9%	17.62	12.48	41%	-	x
ISGYO	15.95	16.47	-3.2%	18.14	14.58	14%	9%	x
ISMEN	34.48	34.48	0.0%	43.00	33.80	25%	2%	x
IZENR	19.00	19.68	-3.5%	28.22	19.00	49%	-	x
KAYSE	22.60	23.46	-3.7%	34.80	22.60	54%	-	x
KCAER	39.60	40.66	-2.6%	63.11	39.60	59%	-	x
KCHOL	172.30	177.30	-2.8%	263.75	172.30	53%	-	x
KLSE	40.50	41.38	-2.1%	61.69	40.50	52%	-	x
KONTR	44.00	46.28	-4.9%	83.18	44.00	89%	-	x
KONYA	6560.00	6832.50	-4.0%	12072.50	6342.50	84%	3%	x
KOZAA	59.20	62.60	-5.4%	74.00	47.18	25%	20%	x
KOZAL	21.90	22.88	-4.3%	28.68	19.95	31%	9%	x
KRDMD	22.30	22.32	-0.1%	32.90	22.30	48%	-	x
KTLEV	46.86	47.20	-0.7%	192.50	38.30	311%	18%	x
LMKDC	21.78	22.78	-4.4%	27.34	19.50	26%	10%	x
MAVI	93.50	96.95	-3.6%	136.20	93.40	46%	0%	x
MGRGS	498.25	493.75	0.9%	581.50	439.38	17%	12%	x
MIAATK	44.04	45.44	-3.1%	67.10	44.04	52%	-	x
OBAMS	34.64	36.06	-3.9%	42.10	33.76	22%	3%	x
ODAS	6.38	6.66	-4.2%	10.02	6.38	57%	-	x
OTKAR	434.00	448.00	-3.1%	659.00	434.00	52%	-	x
OYAKC	61.55	63.65	-3.3%	79.25	57.95	29%	6%	x
PEKGY	4.78	4.96	-3.6%	11.75	4.78	146%	-	x
PETKM	22.14	23.06	-4.0%	25.98	17.50	17%	12%	x
PGSUS	225.90	232.20	-2.7%	257.00	198.40	14%	12%	x
QUAGR	2.84	2.89	-1.7%	4.71	2.84	66%	-	x
REEDR	29.18	29.72	-1.8%	47.42	29.18	63%	-	x
SAHOL	88.60	93.30	-5.0%	109.70	85.95	24%	3%	x
SASA	4.19	4.39	-4.6%	6.18	4.19	47%	-	x
SDTTR	233.70	240.70	-2.9%	351.98	233.70	51%	-	x
SISE	39.62	40.70	-2.7%	54.50	39.62	38%	-	x
SKBNK	4.11	3.96	3.8%	4.60	3.60	12%	12%	x
SMRTG	40.30	41.70	-3.4%	61.40	40.30	52%	-	x
SOKM	47.50	52.35	-9.3%	67.01	47.50	41%	-	x
TABGD	148.60	152.50	-2.6%	208.98	148.60	41%	-	x
TAVHL	262.25	266.50	-1.6%	290.75	217.00	11%	17%	x
TCELL	98.20	97.15	1.1%	114.80	80.95	17%	18%	x
THYAO	280.00	284.00	-1.4%	330.00	277.00	18%	1%	x
TKFEN	51.25	53.40	-4.0%	59.40	49.38	16%	4%	x
TKNSA	25.80	26.00	-0.8%	44.16	25.80	71%	-	x
TMSN	129.20	133.00	-2.9%	169.50	108.60	31%	16%	x
TOASO	205.50	215.20	-4.5%	350.50	205.50	71%	-	x
TSKB	11.48	11.58	-0.9%	13.12	9.76	14%	15%	x
TTKOM	48.88	49.58	-1.4%	54.30	39.58	11%	19%	x
TRAK	700.00	715.50	-2.2%	1063.00	690.00	52%	1%	x
TUKAS	8.01	8.30	-3.5%	9.60	6.99	20%	13%	x
TUPRS	155.80	160.10	-2.7%	204.00	153.70	31%	1%	x
TURSG	11.91	12.47	-4.5%	18.54	11.91	56%	-	x
ULKER	144.60	150.30	-3.8%	187.30	112.80	30%	22%	x
VAKBN	20.46	20.56	-0.5%	25.20	18.10	23%	12%	x
VESBE	16.67	16.95	-1.7%	23.36	16.67	40%	-	x
VESTL	59.35	61.45	-3.4%	103.00	59.35	74%	-	x
YEOTK	164.10	169.80	-3.4%	236.30	164.10	44%	-	x
YKBNK	29.32	29.70	-1.3%	37.96	27.20	29%	7%	x
YILGD	11.44	11.52	-0.7%	14.58	11.32	27%	1%	x
ZOREN	4.18	4.30	-2.8%	6.74	4.18	61%	-	x

Kaynak: Deniz Yatırım Strateji ve Araştırma Bölümü hesaplamaları, Rasyonel





## Deniz Yatırım model portföyü

Deniz Yatırım Model Portföyü						
Hisse	Portföye giriş tarihi	Hedef fiyat	Potansiyel	Nominal getiri (Portföye girişten itibaren)	BIST-100'e rölatif getiri (Portföye girişten itibaren)	
SISE	04.09.2020	76.98	94%	586%	-21%	
TAVHL	10.05.2021	425.50	62%	998%	70%	
TUPRS	21.03.2022	240.00	54%	546%	48%	
FROTO	07.09.2022	1400.00	63%	185%	2%	
HTTBT	03.11.2022	121.00	40%	282%	66%	
KAREL	30.11.2022	21.00	75%	12%	-41%	
PGSUS	27.12.2022	340.00	51%	118%	27%	
BIMAS	16.01.2023	661.00	18%	357%	147%	
CCOLA	16.01.2023	99.80	60%	279%	105%	
SAHOL	12.05.2023	138.00	56%	113%	10%	
CIMSA	21.06.2023	51.30	53%	111%	18%	
YKBNK	21.08.2023	41.30	41%	96%	59%	
GWIND	09.07.2024	41.19	55%	-17%	-4%	
TABGD	18.07.2024	356.60	140%	-27%	-14%	
GARAN	02.08.2024	153.00	44%	-15%	-5%	

Yıl	Nominal getiri	BIST-100 Endeksi'ne göre rölatif getiri	BIST-100 Getiri Endeksi'ne göre rölatif getiri
2019	56%	27%	25%
2020	50%	16%	15%
2021	43%	13%	10%
2022	205%	3%	0%
2023	52%	12%	9%
<b>12A</b>	<b>23%</b>	<b>6%</b>	<b>4%</b>
<b>YBB</b>	<b>30%</b>	<b>3%</b>	<b>1%</b>
<b>2019'dan bugüne</b>	<b>1919%</b>	<b>96%</b>	<b>67%</b>

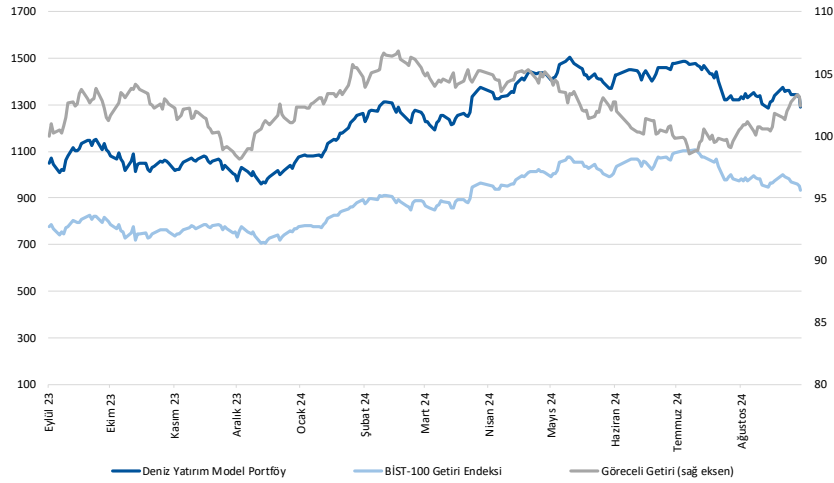

Kaynak: Deniz Yatırım Strateji ve Araştırma Bölümü hesaplamaları, Rasyonet

## Deniz Yatırım Model Portföyü

Deniz Yatırım Model Portföyü, Deniz Yatırım Strateji ve Araştırma Bölümü tarafından, temel analiz kriterlerine göre hazırlanmış, orta-uzun vadeli hisse senedi tavsiye listesidir. Alınan pozisyonlar sadece uzun yönlüdür (long only). Herhangi bir rakamsal/yüzdesele getiri hedefi söz konusu değildir. Herhangi bir şirket sayısı sınırı söz konusu değildir. Herhangi bir sıklıkta/takvim dahilinde değişiklik yapma zorunluluğu söz konusu değildir. Strateji ve Araştırma Bölümü analistleri portföyü takvim yılı içerisinde piyasa koşulları izin vermez ise değiştirmeme hakkına sahiptirler. Portföy içerisinde yer alan şirketler için temel analiz açısından getiri potansiyeli kalmamış dahi olsa da (değerleme olarak) şirket markasına olan geçmiş ve gelecek dönem güveni ile liste içerisinde kalmaya devam edebilirler. Portföyde yer alan şirketler için AL tavsiyesi bulunması zorunluluğu söz konusu değildir. Bölüm analistleri, TUT ve/veya Gözden Geçiriliyor önerileri ile de liste içerisinde şirket tercihinde bulunabilirler.

## Deniz Yatırım model portföy | sektörel ve endeks dağılımları

Model portföy sektörel dağılımı

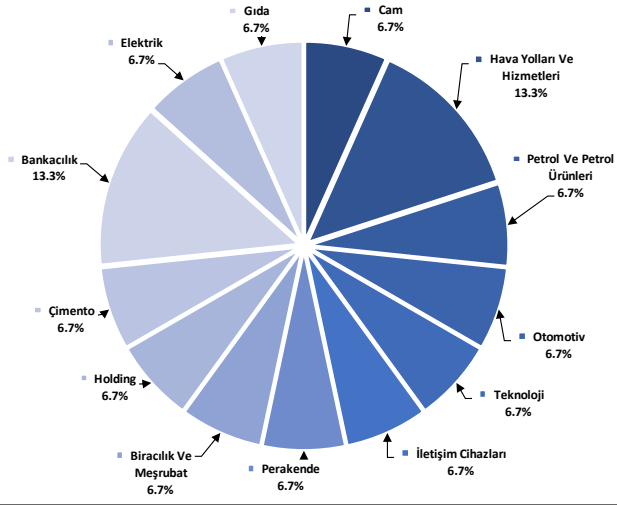

Kaynak: Deniz Yatırım Strateji ve Araştırma Bölümü hesaplamaları

Model portföy endeks dağılımı

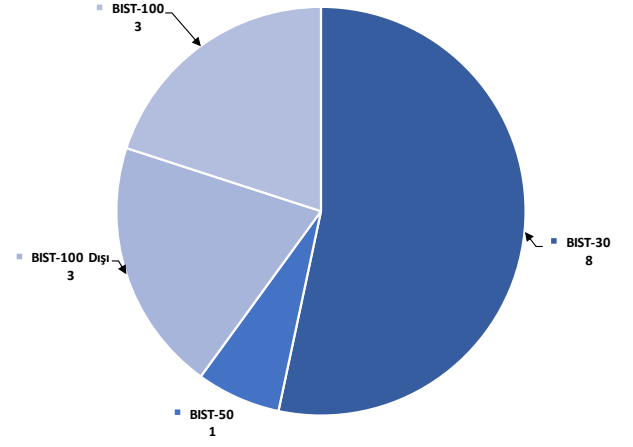

Kaynak: Deniz Yatırım Strateji ve Araştırma Bölümü hesaplamaları

## Değerlemeler

	Piyasa Değeri (mn TL)	Piyasa Değeri (mn USD)	BIST 30 Endeksi'ndeki Payı	BIST 100 Endeksi'ndeki Payı	Nominal Hisse Performansı - YBB	Relatif Hisse Performansı - YBB	Hedef Fiyat (TL)	Tavsiye	Kapanış Fiyatı	Yükseliş / Düşüş Potansiyeli
<b>Finansallar</b>										
AgeSa Hayat Emeklilik	21,618	637	---	---	101%	59%	157.30	AL	120.10	31.0%
Akbank	287,560	8,473	8.0%	5.8%	58%	25%	90.40	AL	55.30	63.5%
Aksigorta	8,511	251	---	---	1%	-20%	8.20	AL	5.28	55.3%
Anadolu Hayat Emeklilik	44,419	1,309	---	---	185%	126%	125.00	TUT	103.30	21.0%
Anadolu Sigorta	37,000	1,090	---	---	23%	-2%	106.00	TUT	74.00	43.2%
Garanti Bank	446,040	13,142	3.3%	2.4%	90%	51%	153.00	AL	106.20	44.1%
Halkbank	113,017	3,330	---	0.4%	31%	4%	20.80	TUT	15.73	32.2%
İş Bankası	312,000	9,193	5.2%	3.7%	37%	9%	19.00	AL	12.48	52.2%
İş Yatırım	51,720	1,524	---	0.5%	11%	-12%	50.00	AL	34.48	45.0%
TSKB	32,144	947	---	0.5%	75%	39%	17.30	AL	11.48	50.7%
Türkiye Sigorta	59,550	1,755	---	0.4%	28%	2%	16.46	TUT	11.91	38.2%
Vakıf Bank	202,880	5,978	---	0.5%	59%	26%	27.80	AL	20.46	35.9%
Yapı Kredi Bank	247,668	7,297	5.1%	3.7%	57%	24%	41.30	AL	29.32	40.9%
<b>Holdingler</b>										
Alarko Holding	38,867	1,145	0.8%	0.6%	-1%	-21%	162.00	AL	89.35	81.3%
Doğan Holding	36,716	1,082	---	0.5%	27%	1%	18.65	AL	14.03	32.9%
Enka İnşaat	282,000	8,309	1.8%	1.3%	45%	15%	62.00	AL	47.00	31.9%
Koç Holding	436,935	12,874	5.2%	3.7%	26%	0%	320.00	AL	172.30	85.7%
Sabancı Holding	186,093	5,483	5.2%	3.8%	51%	20%	138.00	AL	88.60	55.8%
Şişecam	121,365	3,576	3.2%	2.3%	-12%	-30%	76.98	AL	39.62	94.3%
Tekfen Holding	18,963	559	---	0.4%	39%	10%	47.30	TUT	51.25	-7.7%
<b>Petrol ve Gaz</b>										
Aygaz	31,651	933	---	---	12%	-12%	265.00	AL	144.00	84.0%
Petkim	56,112	1,653	1.4%	1.0%	22%	-4%	22.00	TUT	22.14	-0.6%
Tüpraş	300,195	8,845	7.9%	5.7%	16%	-8%	240.00	AL	155.80	54.0%
<b>Enerji</b>										
Aksa Enerji	44,810	1,320	---	0.4%	26%	0%	49.40	TUT	36.54	35.2%
Alfa Solar Enerji	19,320	569	---	0.2%	-37%	-50%	93.58	TUT	52.50	78.3%
Biotrend Enerji	8,750	258	---	---	2%	-19%	31.80	AL	17.50	81.7%
Galata Wind Enerji	14,310	422	---	---	25%	-1%	41.19	AL	26.50	55.4%
Enerjisa Enerji	65,431	1,928	---	0.5%	27%	1%	86.00	AL	55.40	55.2%
<b>Demir Çelik</b>										
Erdemir	165,900	4,888	4.1%	2.9%	17%	-7%	62.50	AL	47.40	31.9%
Kardemir (D)	23,226	684	0.8%	0.6%	-6%	-26%	38.00	AL	22.30	70.4%
<b>Kimya, Tarımsal İlaç ve Gübre</b>										
Aksa Akentlik	33,061	974	---	0.5%	4%	-17%	13.33	AL	8.51	56.7%
Allkim Kimya	4,806	142	---	---	-6%	-25%	49.00	AL	32.04	52.9%
Hektaş	27,400	807	0.6%	0.4%	-46%	-57%	15.00	SAT	10.83	38.5%
Kimteks Polüretan	10,390	306	---	---	-26%	-41%	95.46	AL	42.74	123.3%
<b>Otomotiv ve Otomotiv Yan Sanayi</b>										
Doğuş Otomotiv	47,520	1,400	0.8%	0.6%	-2%	-22%	330.00	TUT	216.00	52.8%
Ford Otosan	301,607	8,887	3.0%	2.1%	21%	-4%	1400.00	AL	859.50	62.9%
Kordsa	14,045	414	---	---	-7%	-26%	128.00	AL	72.20	77.3%
Tofaş	102,750	3,027	1.4%	1.0%	6%	-16%	357.70	TUT	205.50	74.1%
Türk Traktor	70,047	2,064	---	0.6%	5%	-17%	1423.20	AL	700.00	103.3%
Otokar	52,080	1,534	---	0.5%	3%	-18%	633.60	TUT	434.00	46.0%
Brisa	26,896	792	---	---	17%	-7%	131.91	AL	88.15	49.6%
<b>Sağlık</b>										
Lokman Hekim	3,125	92	---	---	36%	8%	148.31	AL	86.80	70.9%
Meditera Tıbbi Malzeme	4,736	140	---	---	43%	13%	59.20	AL	39.80	48.7%
M.P Sağlık	66,988	1,974	---	---	116%	71%	449.00	AL	322.00	39.4%
Gen İlaç ve Sağlık Ürünleri	27,480	810	---	---	98%	57%	96.53	AL	91.60	5.4%
Selçuk Ecza Deposu	40,365	1,189	---	---	6%	-16%	57.80	TUT	65.00	-11.1%
<b>Perakende ve Tıptan</b>										
BİM	341,550	10,063	10.7%	7.7%	88%	49%	661.00	AL	562.50	17.5%
Bizim Tıptan	2,535	75	---	---	-15%	-33%	46.40	TUT	31.50	47.3%
Mavi Giyim	37,143	1,094	---	1.1%	64%	30%	184.80	AL	93.50	97.6%
Migros	90,210	2,658	---	1.7%	51%	20%	713.20	AL	498.25	43.1%
Şok Marketler	28,181	830	---	0.6%	-10%	-28%	109.57	G.G.	47.50	130.7%
<b>Gıda ve İçecek</b>										
Coca Cola İçecek	175,020	5,157	---	1.7%	32%	5%	99.80	AL	62.55	59.6%
TAB Gıda	38,828	1,144	---	0.3%	27%	1%	356.60	AL	148.60	140.0%
Ülker Bisküvi	53,397	1,573	---	0.8%	77%	40%	232.50	AL	144.60	60.8%
Büyük Şeffler Gıda	2,707	80	---	---	---	---	52.46	AL	25.30	107.4%
<b>Beyaz Eşya ve Mobilya</b>										
Arçelik	90,480	2,666	---	0.5%	4%	-17%	215.00	TUT	133.90	60.6%
Vestel Beyaz Eşya	26,672	786	---	0.2%	8%	-15%	26.50	AL	16.67	59.0%
Vestel Elektronik	19,909	587	---	0.3%	28%	2%	90.00	TUT	59.35	51.6%
Yataş	4,221	124	---	---	16%	-8%	46.30	AL	28.18	64.3%
<b>Telekom &amp; Teknoloji &amp; Yazılım</b>										
Aztek Teknoloji	5,220	154	---	---	-48%	-59%	109.90	AL	52.20	110.5%
Hittit Bilgişayar Hizmetleri	11,022	325	---	---	52%	20%	121.00	AL	86.45	40.0%
İndeks Bilgişayar	5,093	150	---	---	19%	-6%	12.15	AL	6.79	93.7%
Karel Elektronik	9,671	285	---	---	3%	-18%	21.00	AL	11.00	75.0%
Kontrolmatik Teknoloji	28,600	843	0.7%	0.5%	-34%	-48%	101.80	AL	44.00	131.4%
Logo Yazılım	9,710	286	---	---	38%	9%	139.00	TUT	97.10	43.2%
Turkcell	216,040	6,365	6.1%	4.4%	75%	39%	148.80	AL	98.20	51.5%
Türk Telekom	171,080	5,041	---	0.9%	101%	59%	76.60	AL	48.88	56.7%
<b>Savunma</b>										
Aselsan	250,344	7,376	3.5%	2.5%	22%	-3%	89.70	AL	54.90	63.4%
<b>Yapı Malzemeleri</b>										
Akçansa	29,847	879	---	---	14%	-10%	199.00	TUT	155.90	27.6%
Çınsa	31,639	932	---	0.6%	18%	-7%	51.30	AL	33.46	53.3%
Kalekim	12,282	362	---	---	25%	-1%	42.00	AL	26.70	57.3%
<b>Havacılık</b>										
Pegasus	112,950	3,328	2.6%	1.9%	70%	35%	340.00	AL	225.90	50.5%
TAV Havalimanları	95,271	2,807	---	1.8%	144%	93%	425.50	AL	262.25	62.2%
Türk Hava Yolları	386,400	11,385	10.3%	7.4%	22%	-3%	448.00	AL	280.00	60.0%
<b>Kağıt ve Kağıt Ürünleri</b>										
Europap Tezol Kağıt	8,369	247	---	---	6%	-16%	31.22	AL	19.02	64.1%
<b>GYO'lar</b>										
Emlak GYO	40,926	1,206	1.2%	0.8%	57%	24%	17.30	AL	10.77	60.6%
Ozak GYO	13,584	400	---	---	21%	-4%	14.00	AL	9.33	50.1%
Toruñlar GYO	47,140	1,389	---	---	55%	23%	69.15	AL	47.14	46.7%
<b>Kaynak: Deniz Yatırım Strateji ve Araştırma, Rasyonel</b>										
			93.0%	83.1%						



## Strateji ve Arařtırma Bölümü kapsamındaki hisselerle ait öneri dağılımı

**Arařtırma öneri dağılımı**

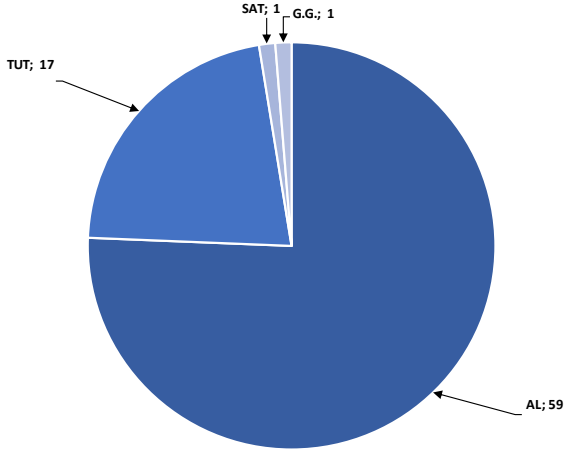

Kaynak: Deniz Yatırım Strateji ve Arařtırma Bölümü

**Arařtırma kapsamı sektörel dağılımı**

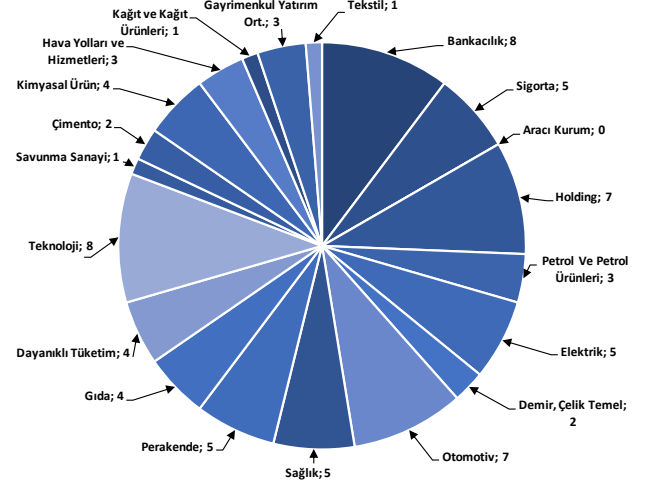

Kaynak: Deniz Yatırım Strateji ve Arařtırma Bölümü

## Haftalık takvim

## Haftalık Takvim, 09 Eylül - 15 Eylül 2024

Tarih	Gün	Saat	Ülke	Olay	Beklenti	Önceki
9 Eylül	Pazartesi	17:00	ABD	Toptan Satış Stokları (Aylık)	0.30%	0.30%
		18:00	ABD	NY Fed 1 Yıllık Enflasyon Beklentileri	--	2.97%
		22:00	ABD	Tüketici kredisi	\$12.000b	\$8.934b
10 Eylül	Salı	10:00	TR	İşsizlik Oranı	--	9.20%
		10:00	TR	Sanayi Üretimi (Aylık)	--	-2.10%
		10:00	TR	Sanayi Üretimi (Yıllık)	--	-4.70%
11 Eylül	Çarşamba	10:00	TR	Perakende Ticaret (Yıllık)	--	8.60%
		15:30	ABD	TÜFE (Aylık)	0.20%	0.20%
		15:30	ABD	Çekirdek TÜFE (Aylık)	0.20%	0.20%
		15:30	ABD	TÜFE (Yıllık)	2.60%	2.90%
		15:30	ABD	Çekirdek TÜFE (Yıllık)	3.20%	3.20%
		15:30	ABD	TÜFE (Mevsim Etkisinden Arındırılmamış)	314.98	314.54
		15:30	ABD	TÜFE (Mevsim Etkisinden Arındırılmış)	--	318.872
12 Eylül	Perşembe	10:00	TR	Cari İşlemler Dengesi	0.75b	0.41b
		14:30	TR	Yabancı Net Hisse Senedi Yatırımı	--	-\$20m
		15:15	EUR	ECB Mevduat Oranı	3.50%	3.75%
		15:15	EUR	ECB Faiz Oranı Kararı	3.65%	4.25%
		15:15	EUR	ECB Marjinal Borçlanma Oranı	3.90%	4.50%
		15:30	ABD	ÜFE (Aylık)	0.20%	0.10%
		15:30	ABD	Çekirdek ÜFE (Aylık)	0.20%	0.00%
		15:30	ABD	ÜFE (Yıllık)	1.80%	2.20%
		15:30	ABD	Çekirdek ÜFE (Yıllık)	--	2.40%
		15:30	ABD	İşsizlik Başvurusu Başvuruları	230k	227k
		19:00	ABD	Hane Halkının Net Gelir Değişimi	--	\$5117b
		21:00	ABD	Aylık Bütçe Dengesi	--	-\$243.7b
		13 Eylül	Cuma	10:00	TR	Beklenen Enflasyon (Gelecek 12 Ay)
12:00	EUR			Sanayi Üretimi (Mevsimsellikten Arındırılmış) (Aylık)	0.10%	-0.10%
12:00	EUR			Sanayi Üretimi (Yıllık)	-2.50%	-3.90%
15:30	ABD			İthalat Fiyat Endeksi (Aylık)	-0.30%	0.10%
15:30	ABD			İthalat Fiyat Endeksi (Yıllık)	--	1.60%
15:30	ABD			İhracat Fiyat Endeksi (Aylık)	-0.20%	0.70%
15:30	ABD			İhracat Fiyat Endeksi (Yıllık)	--	1.40%
17:00	ABD			Michigan Üni. Tüketici Hissiyatı	68	67.9
17:00	ABD			Michigan Üni. Tüketici Beklentileri	--	72.1
14 - 15 Eylül	Haftasonu	-	-			

\*(M.A.):Mevsimsellikten arındırılmış

Kaynak: Bloomberg, Deniz Yatırım Strateji ve Araştırma

## Beklenen Finansal Açıklamalar

Tarih	Şirket
9 Ağustos	Bankaların konsolide olmayan sonuçları için son gün
19 Ağustos	Bankaların konsolide sonuçları için son gün
20 Eylül	Şirketlerin konsolide olmayan sonuçları için son gün
30 Eylül	Şirketlerin konsolide sonuçları için son gün

## Beklenen Finansal Açıklamalar

Tarih	Şirket	Çeyrek	Konsensus Net Kar Beklentisi	Deniz Yatırım Net Kar Beklentisi
10 Eylül	AELS	2Ç24	TRY 1,515 mln	TRY 2,096 mln
	SOKM	2Ç24	TRY 263 mln	TRY 221 mln
12 Eylül	BIZIM	2Ç24	-	-
	TCELL	2Ç24	TRY 5,093 mln	TRY 3,424 mln

Kaynak: Research Turkey, Deniz Yatırım Strateji ve Araştırma

Sayılar milyon TL ifade etmektedir.

## Yasal Uyarı

Bu rapor/e-posta içerisinde yer alan değerlendirmeler Deniz Yatırım Menkul Kıymetler A.Ş. tarafından, güvenilir olduğuna inanılan kaynaklardan elde edilen bilgi ve veriler kullanılarak genel nitelikte hazırlanmıştır. Raporda yer alan ifadeler, mali durumunuz ile risk ve getiri tercihlerinize uygun olmayabilir ve hiçbir şekilde alış veya satış yapılması yönünde yönlendirme olarak değerlendirilmemelidir. Deniz Yatırım, bu bilgilerin doğru, eksiksiz ve değişmez olduğunu garanti etmemektedir. Bu sebeple, okuyucuların, bu raporlardan elde edilen bilgilere dayanarak hareket etmeden önce, bilgilerin doğruluğunu teyit etmeleri önerilir ve bu bilgilere dayanılarak aldıkları kararlarda sorumluluk okuyucuların kendilerine aittir. Bilgilerin eksikliği ve yanlışlığından Deniz Yatırım hiçbir şekilde sorumlu tutulamaz. Ayrıca, Deniz Yatırım ve DenizBank Finansal Hizmetler Grubu çalışanları ve danışmanlarının, herhangi bir şekilde bu rapor/e-posta içerisinde yer alan bilgiler dolayısıyla ortaya çıkabilecek, doğrudan veya dolaylı zararlarla ilgili herhangi bir sorumluluğu yoktur. Burada yer alan bilgiler sermaye piyasası aracına yönelik bir yatırım tavsiyesi, alım-satım önerisi ya da getiri vaadi değildir ve yatırım danışmanlığı kapsamında yer almamaktadır. Yatırım Danışmanlığı hizmeti; yetkili kuruluşlar tarafından imzalanacak yatırım danışmanlığı sözleşmesi çerçevesinde kişilerin risk ve getiri tercihleri dikkate alınarak kişiye özel sunulmaktadır. Buradaki içeriğin hiçbir bölümü Deniz Yatırım Menkul Kıymetler A.Ş.'nin yazılı izni olmadan çoğaltılamaz, hiçbir şekil ve ortamda yayımlanamaz, alıntı yapılamaz ve kullanılamaz. Sadece burada yer alan bilgilere dayanarak yatırım kararı verilmesi beklentilerinize uygun sonuçlar doğurmayabilir.

© DENİZ INVEST 2024

## Derecelendirme

Deniz Yatırım Analistleri, her hisse senedi için bir veya birden fazla değerlendirme yöntemi kullanarak 12 aylık hedef değerler (fiyatlar) ve buna bağlı olarak potansiyel getirileri hesaplamaktadır. 12 ay derecelendirme sistemimiz; AL, TUT ve SAT olmak üzere 3 farklı genel yatırım tavsiyesi içerir.

**AL:** Hisse senedinin gelecek 12 ay toplam potansiyel getirisinin **en az %20 ve üzerinde** oluşması şeklindeki değerlendirme ifade etmektedir.

**TUT:** Hisse senedinin gelecek 12 ay toplam potansiyel getirisinin **%0-20 aralığında** oluşması şeklindeki değerlendirme ifade etmektedir.

**SAT:** Hisse senedinin gelecek 12 ay toplam potansiyel getirisinin **%0'dan daha düşük** seviyelerde oluşması şeklindeki değerlendirme ifade etmektedir.

Derecelendirme	Potansiyel Getiri (PG), 12-ay
AL	≥%20
TUT	%0-20
SAT	≤%0

Kaynak: Deniz Yatırım

Deniz Yatırım Analistleri hisse senetlerini potansiyel katalizörler, tetikleyici gelişmeler, riskler ile piyasa, sektör ve rakip firma gelişmeleri ışığında değerlendirmektedir. Analistlerimiz genel yatırım tavsiyesinin kamuoyuyla paylaşılmasını takip eden süreçte hisse senetlerini titizlikle yakından takip etmeye devam etmekte; ancak, hisse senedi fiyatındaki dalgalanmalardan ötürü değerler, derecelendirme sistemimizdeki sınırları aştığı takdirde, analistlerimiz hisse senedi hakkında sundukları tavsiyeyi değiştirmemeyi ve/veya Gözden Geçirme (GG) sürecine almayı tercih edebilirler.