

Hisse Senedi Piyasası

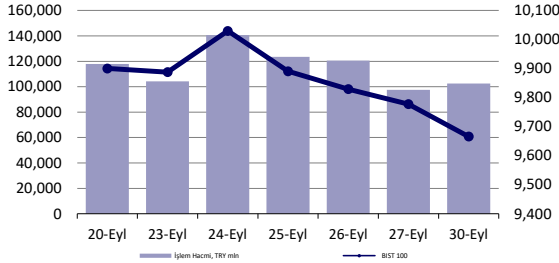

Endeksler, para piyasaları ve emtia

	Kapanış	Önceki	1 Gün	1 Ay	Yıl Baş.
BIST100	9,666	9,777	-1.1%	-1.7%	29.4%
İşlem Hacmi, TL mln	102,570	97,460	5.2%	-14.3%	10.7%
Türkiye 2032 (13.10.2032)	26.17%	25.86%	31 bps	1559 bps	372 bps
Türkiye 2032	5.43%	5.42%	0 bps	-27 bps	-118 bps
TCMB karışık fonlama mlyt	50.00%	50.00%	0 bps	-279 bps	750 bps
USD/TRY	34.20	34.17	0.1%	0.4%	15.8%
EUR/TRY	38.11	38.16	-0.1%	1.2%	17.1%
Sepet (50/50)	36.15	36.16	0.0%	0.8%	16.5%

DOW	42,330	42,313	0.0%	1.8%	12.3%
S&P500	5,762	5,738	0.4%	2.0%	20.8%
FTSE	8,237	8,321	-1.0%	-1.7%	6.5%
MSCI EM	1,171	1,175	-0.3%	6.4%	14.4%
MSCI EE	45.97	47.16	-2.5%	-2.1%	2.6%
Shanghai SE Comp	3,336	3,088	8.1%	17.4%	12.2%
Nikkei	37,920	39,830	-4.8%	-1.9%	13.3%
Petrol (Brent)	71.82	71.70	0.2%	-4.2%	-4.2%
Altın	2,635	2,658	-0.9%	5.2%	27.7%

En Çok Yükselen & Düşenler (BIST 100)

	Hisse Kodu	Son Kapanış	Gün Değ.	Hacim, TRY bin
En çok yükselenler				
Papillon Savunma Teknoloji Ve Ticaret	PAPIL	74.50	4.9%	65,200
Hektaş	HEKTS	4.47	3.7%	1,328,854
Rönesans G.M.Y.O	RGYAS	113.80	3.3%	135,734
Konya Çimento	KONYA	6,980.00	3.0%	351,867
Enerjya Enerji	ENERY	211.00	2.6%	105,822
Eczacıbaşı İlaç	ECILC	47.84	2.5%	112,414
En çok düşenler				
Agrotech Yüksek Teknoloji Ve Yatırım	AGROT	13.95	-7.4%	499,295
Adel Kalemcilik	ADEL	37.90	-5.5%	95,997
Tekfen Holding	TKFEN	52.00	-5.2%	330,097
Ag Anadolu Grubu Holding	AGHOL	311.75	-5.0%	223,795
Odaş Elektrik	ODAS	6.49	-4.6%	356,203
Altınay Savunma Teknolojileri	ALTNY	98.25	-4.2%	1,041,571

5 Yıllık Ülke Risk Primi (CDS) (baz puan)



günlük bülten

Piyasa yorumu:

Bu sabah karışık açılış ve sonrasında 9570 – 9870 arasında işlem aktivitesi bekliyoruz.

Dün endeks -1.14% değişimle 9665,78 seviyesinde kapattı. İşlem hacmi ortalama seviyede gerçekleşti.

Günlük Bültenimizin ilerleyen sayfalarında detaylı şekilde görebileceğiniz Seçilmiş İndikatörler Puanlama Sistemimize göre bugün öne çıkan ilk 5 hisse senedi: **HEKTS, KRDM, RGYAS, GUBRF ve ALARK**. [İlgili sayfada sistemimizin metodolojisini ve uyarı notunu okumanızı önemle belirtmek isteriz.](#)

Önemli hatırlatma: Strateji ve Araştırma Bölümü olarak yaptığımız tüm kapsamlı analizlerimize denizyatirim.com adresi üzerinde yer alan Analiz-Araştırma Raporları sekmeleri üzerinden 7/24 geriye dönük değerlendirmemiz de dahil olmak üzere "Müşteri Girişi" yaparak ulaşabilirsiniz.

Bugünün haberleri:

Piyasa gelişmesi

- Bankacılık Sektörü:** BDDK Ağustos Verileri Değerlendirmesi

Hisse senetleri

- SISE:** Çin'de açıklanan teşvik paketinin etkileri
- İNDES:** Bilanço değerlendirmesi / olumsuz
- PETKM:** Etilen-nafta makası haftalık bazda azalış gösterdi / sınırlı olumlu

Piyasalarda bugün

Powell, Ulusal İşletme Ekonomisi Derneğinin yıllık toplantısında, ekonomik görünüme ilişkin değerlendirmelerde bulundu. Fed'in politika faizini 50 baz puan indirdiği 18 Eylül'deki FOMC toplantısının ardından para politikasına ilişkin ilk kez konuşan Powell, ek politika ayarlamalarını değerlendirirken gelen verileri, gelişen görünümü ve risk dengesini dikkate alacaklarını söyledi. Fed'in maksimum istihdam ve fiyat istikrarı hedeflerine olan bağlılığını vurgulayan Powell, "Riskler iki taraflı ve kararlarımızı toplantıdan toplantıya almaya devam edeceğiz" diye konuştu. "Genel olarak, ekonomi sağlam durumda, bunu korumak için araçlarımızı kullanma niyetindeyiz" ifadelerini kullandı. Küresel piyasalara baktığımızda S&P 500 %0,04 ve Dow Jones %0,42 artışla yeni rekor seviyelere ulaştı. Nasdaq ise %0,38 artış gösterdi.

Avrupa borsaları otomotiv hisseleri öncülüğünde düşüşle kapandı. Kapanışta gösterge endeks Stoxx Europe 600 %1,32 değer kaybıyla 5000,45 puana geriledi. Teknoloji şirketlerinin hisseleri yaklaşık %1,6 değer kaybederken , otomotiv şirketlerinin hisseleri % 4,4 değer kaybetti. Asya-Pasifik piyasaları ise Başkan Powell'ın açıklamalarının ardından karışık bir seyir izledi.

Borsa İstanbul haftanın ilk işlem gününü düşüşle tamamladı. BIST 100 endeksi, %1.14 değer kaybederek 9.665,78 puanla günü kapattı. Bankacılık endeksi %1,13, holding endeksi %1,11 değer kaybetti. Metal ana sanayi ve sigorta %1,49 ile en fazla kazandıran iki sektör endeksi olurken, sektör endeksleri arasında en çok kaybettiren %2,53 ile spor oldu.

Hazine ve Maliye Bakanlığı, 30 Haziran 2024 itibarıyla brüt ve net dış borç stoku, Hazine garantili dış borç stoku ve kamu net borç stoku ile Avrupa Birliği tanımlı genel yönetim borç stoku verilerini açıkladı. Buna göre, Türkiye'nin brüt dış borç stoku, 512 milyar dolar olarak gerçekleşirken stokun milli gelire oranı yüzde 42,6 oldu. Aynı tarihte net dış borç stoku 265,4 milyar dolar olarak kayıtlara geçti. Stokun milli gelire oranı yüzde 22,1 seviyesinde gerçekleşti. Hazine garantili dış borç stoku ise 16,6 milyar dolar olarak hesaplandı. Kamu net borç stoku, bu dönemde 6 trilyon 337 milyar lira olarak kaydedildi. Stokun milli gelire oranı yüzde 18,1 olarak belirlendi. Bakanlık, gelecek 3 aylık döneme ilişkin iç borçlanma stratejisini açıkladı. Buna göre Hazine, söz konusu dönemde 329,4 milyar liralık iç borç servisine karşılık 510 milyar liralık iç borçlanma gerçekleştirecek.

Merkez Bankası'nın brüt rezervleri 27 Eylül haftasında 1 milyar dolar artışla 157,4 milyar dolar ile yeni rekor kırdı. Swap hariç net rezervler de 1,8 milyar dolar artarak 31,7 milyar dolara yükseldi.

Bugün yurt içinde İSO ve S&P Global tarafından hazırlanan imalat sektörü PMI rakamları ve İTO İstanbul için perakende ve toptan fiyat verileri takip edilecek.

Piyasa gelişmesi

Bankacılık Sektörü: BDDK Ağustos Verileri Değerlendirmesi

- .Ağustos ayında sektörün net kar rakamı 34.4 milyar TL ile aylık bazda %2 ve geçen yılın aynı ayına göre ise %40 gerilerken, özsermaye karlılığı ise %16.4 olmuştur. Sermaye piyasası işlem karı ve daha düşük karşılık gideri net faiz gelirindeki daralmayı kompanse ederek net kar aylık bazda %2 gibi sınırlı bir şekilde daralmıştır. TL kredi/mevduat faiz makasındaki iyileşme ise Ağustos ayının pozitif unsuru olarak göze çarpmaktadır. Temmuz-Ağustos aylık ortalama net kar 2Ç24 aylık ortalama ile kıyaslandığında net faiz gelirindeki daralma ve karşılık giderlerindeki artış nedeniyle %33 gerilemiştir. Ekonomik aktivitedeki yavaşlamaya bağlı olarak özellikle bireysel segment kaynaklı takibe intikal artışı takipteki kredi oranını bir önceki döneme göre 20 baz puan kadar yukarı çekerek %1.7 seviyesine, kredi risk oranını ise 2Ç24'teki %0.9 seviyesinden %1.4 seviyesine yükseltmiştir. Takipteki krediler için ayrılan karşılık oranı ise 2.9 puan gerileyerek %76.1 seviyesinde gerçekleşmiştir. Çekirdek sermaye yeterlilik oranı sektörde 19 baz puan daralırken, katılım ve kalkınma ve yatırım bankalarında ise belirgin bir artış göstermiştir.
- Ağustos ayı rakamları GARAN, TSKB ve GARAN için daha olumlu değerlendirilebilir.

Şirket haberleri

SISE: Çin'de açıklanan teşvik paketinin etkileri

Çin'de açıklanan teşvik paketi konut ve ilintili sektörleri desteklemeye devam ediyor. Çin'de inşaat demiri ve sıcak sac çelik fiyatları 500 USD/ton seviyesine ulaşırken, konut sektörleri ile yakından ilişkili olan cam sektörü açısından da destekleyici oldu. Cam sektörünün ana ham maddesi olan soda külü fiyatlarında talebin canlanacağına yönelik beklentilerle yükseliş son 10 günde %20'yi geçti.

Zayıf fiyatlama ve talep ortamı nedeniyle BIST 100 endeksinin yılbaşından bu yana %26, son üç ayda da %5 altında performans gösteren SISE hisselerinin ise Cuma gününün ardından Pazartesi günü de sektörel harekete eşlik etmeye çalıştığını gördük. Sektördeki söz konusu eğilimin devam etmesi ve kalıcı olması durumunda hali hazırda zayıf performans gösteren SISE hisseleri açısından katalist olabilir.

İNDES: Bilanço değerlendirmesi / olumsuz

Enflasyon muhasebesi uygulanmış verilere göre, İndeks Bilgisayar 2Ç24 döneminde 12.089 milyon TL satış geliri, 313 milyon TL FAVÖK ve 92 milyon TL net kar açıkladı. Muhasebe değişikliği nedeniyle 2Ç24 dönemi finansallarında, parasal kazanç/kayıp kalemi altında 49 milyon TL'lik olumlu etki oluştu.

Enflasyon muhasebesi etkilerini içeren 2Ç24 finansallarında, satış geliri, FAVÖK ve net karda azalışa ek olarak net nakit pozisyonunda da azalış görülmesini açıklanan finansal sonuçlar açısından olumsuz olarak değerlendirmekteyiz.

PETKM: Etilen-nafta makası haftalık bazda azalış gösterdi / sınırlı olumlu

Petkim tarafından paylaşılan verilere göre, etilen-nafta makası 27 Eylül 2024 tarihi itibarıyla haftalık bazda 9,8 USD/ton (%3,1) artış ile 328,8 USD/ton seviyesinde gerçekleşti. Etilen fiyatlarında 8,5 USD/ton (%0,9) seviyesinde bir azalış yaşanırken, nafta fiyatında ise 18,3 USD/tonluk (%2,9) bir azalış yaşandı. Hatırlanacağı üzere, makas bir önceki hafta 331,8 USD/ton seviyesinden 319,0 USD/tona toplamda 12,8 USD/ton azalış göstermişti. Etilen-nafta makasının geçen haftaki azalışın ardından bu hafta artış göstermiş olmasını Petkim açısından sınırlı olumlu olarak değerlendiriyoruz.

KAP haberleri

Bedelli/Bedelsiz Sermaye Artışı									
Hisse	Tarih	Kapanış Fiyatı	Rüçhan Hakkı Kullanımı Oranı	Rüçhan Hakkı Kullandırma Fiyatı	Rüçhan Hakkı Referans Fiyatı	Teorik Fiyat	Bedelsiz Oranı	Mevcut Sermaye	Yeni Sermaye
OZRDN	01.10.2024	₺30.74				₺8.78	250.00%	21,000,000	73,500,000

Kaynak: Deniz Yatırım Strateji ve Araştırma, Rasyonet, KAP

Kar Payı Ödemeleri												
Hisse Kodu	Özet Bilgi	Dağıtım Tarihi	Kapanış Fiyatı	Pay Başına Kar (Brüt TL)	Pay Başına Kar (Net TL)	Teorik Fiyat	Kar Payı Verimi	XU030 Ağırlık	XU030'a Yüzdesele Etkisi	XU030'a Puansal Etkisi	XU100 Ağırlık	XU100'e Yüzdesele Etkisi
ESCAR	Kar payı	01.10.2024	₺354.50	1.15	1.04	₺353.35	0.32%	Yok	Etkisi bulunmuyor	Etkisi bulunmuyor	Yok	Etkisi bulunmuyor
SOKM	Kar payı	01.10.2024	₺48.24	0.84	0.76	₺47.40	1.75%	Yok	Etkisi bulunmuyor	Etkisi bulunmuyor	0.54%	0.01%

Kaynak: Deniz Yatırım Strateji ve Araştırma, Rasyonet, KAP

Genel Kurullar				
1. hafta				
30 Eylül 2024 Pazartesi	01 Ekim 2024 Salı	02 Ekim 2024 Çarşamba	03 Ekim 2024 Perşembe	04 Ekim 2024 Cuma
OTTO / 11:00	QNBFB / 11:00	BJKAS / 10:30	ARSAN / 14:00	SEYKM / 10:00
SOKE / 14:00		HKTM / 14:00		GLRYH / 11:00
				BAYRK / 14:00
				ULUUN / 14:30
2. hafta				
07 Ekim 2024 Pazartesi	08 Ekim 2024 Salı	09 Ekim 2024 Çarşamba	10 Ekim 2024 Perşembe	11 Ekim 2024 Cuma
KATMR / 11:00	BRKSN / 11:00	ULUSE / 14:00		DCTTR / 10:00
				RGYAS / 14:30
3. hafta				
14 Ekim 2024 Pazartesi	15 Ekim 2024 Salı	16 Ekim 2024 Çarşamba	17 Ekim 2024 Perşembe	18 Ekim 2024 Cuma
	FENER / 14:00			
4. hafta				
21 Ekim 2024 Pazartesi	22 Ekim 2024 Salı	23 Ekim 2024 Çarşamba	24 Ekim 2024 Perşembe	25 Ekim 2024 Cuma
QNBFL / 11:00		ULAS / 14:00	LIDER / 10:30	
			ENSRI / 11:00	
			TMSN / 11:00	
			PCILT / 14:00	
5. hafta				
28 Ekim 2024 Pazartesi	29 Ekim 2024 Salı	30 Ekim 2024 Çarşamba		
		EUHOL / 12:00		

Kaynak: Deniz Yatırım Strateji ve Araştırma, KAP

KAP Haberleri	
Hisse	Haber
AKBNK	Takipteki Kredi Alacakları Portföyünün Satışı; Bankamız takipteki kredi alacak portföyünün 1.710 Milyon TL tutarındaki kısmı, toplam 565 Milyon TL bedel karşılığında Gelecek Varlık Yönetimi A.Ş., Ortak Varlık Yönetim A.Ş. ve Dünya Varlık Yönetimi A.Ş.'ye satılmıştır. Kar Payı Avansı Dağıtım Kararı; 28.05.2024 tarihinde yapılan Olağan Genel Kurul toplantısında, Yönetim Kurulumuzca verilen Kar Payı Avansı dağıtımına karar verme yetkisine istinaden, bu hesap dönemi için Kar Payı Avansı dağıtılmamasına karar verilmiştir.
SOKM	Şirketimizin, paylarının 100%'üne sahip olduğu bağlı ortaklığı Future Teknoloji Ticaret A.Ş. ile "Kolaylaştırılmış Usulde Birleşme" yöntemiyle birleştirilmesine onay verilmesi için Sermaye Piyasası Kurulu'na bugün (30.09.2024) başvuruda bulunulmuştur.

Kaynak: Deniz Yatırım Strateji ve Araştırma, KAP

Teknik yorum

BIST 100 endeksi

Dün endeks -1.14% değişimle 9665,78 seviyesinde kapattı. İşlem hacmi ortalama seviyede gerçekleşti. 9750 seviyesinin üstünde kalıcı olamayan endeks günü yine düşüşle tamamladı. Kısa vadeli satış baskısının ancak 9750 üstünde son bulacağı düşüncesindeyiz. 5 g Ort. 9838.63 22 g. Ort. 9803.39 seviyesindedir. Destek olarak 9570 ve 9630, direnç olarak 9750 ve 9870 takip ediyoruz. Bu sabah karışık açılış ve sonrasında 9570 – 9870 arasında işlem aktivitesi bekliyoruz.

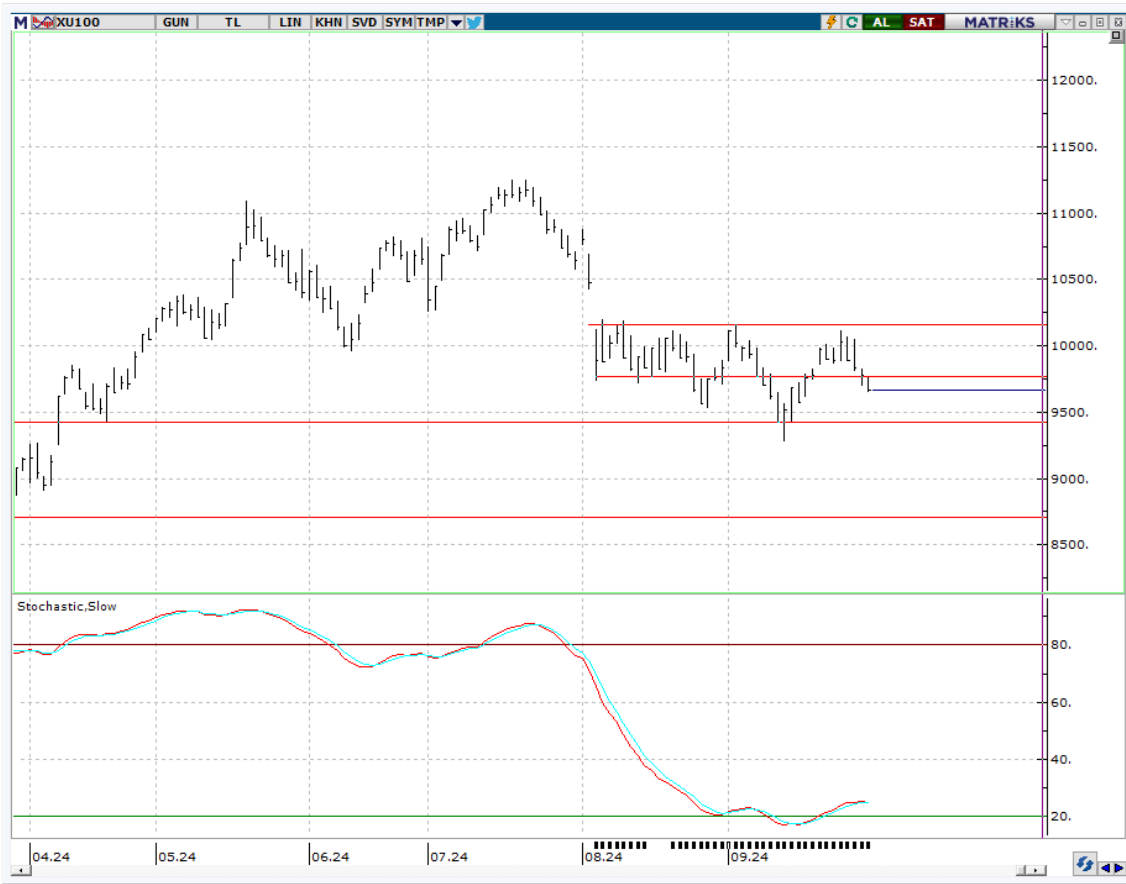

VIOP - X30Y vade teknik analiz

Dün vadeli endeks günü -0.91% değişimle 11155.25 seviyesinde kapattı. İşlem hacmi ortalama seviyede gerçekleşti. Vadeli endeks gün boyu devam eden satış baskısıyla günü düşüşle tamamladı. 11000 -11100 kuvveti destek bandı olarak görüyoruz ve bu seviyeden tepki alımlarının gelebileceği düşüncesindeyiz. Kritik direnç seviyesi 11460 olarak izliyoruz. 5g. Ort. 11346,95 22 g. Ort. 11315,81 seviyesindedir. Destek olarak 11000 ve 11100, direnç olarak ise 11350 ve 11460. Bu sabah karışık açılış ve sonrasında 11000 – 11350 arasında işlem aktivitesi bekliyoruz.



BIST 100 endeks ağırlıkları ve puan katkıları

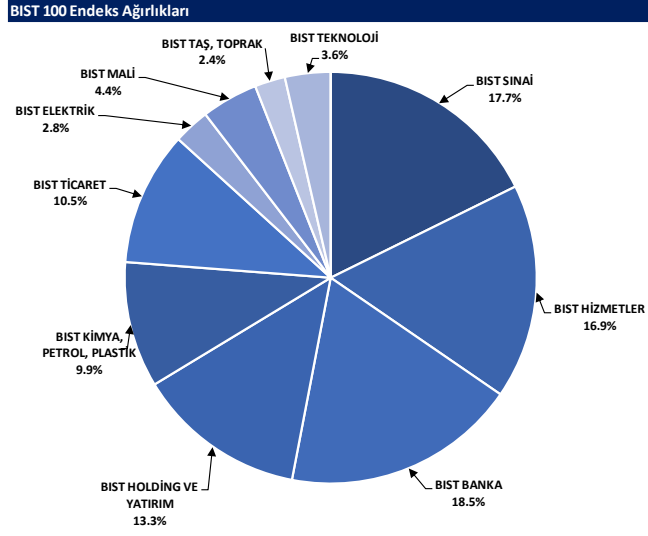

Kaynak: Deniz Yatırım Strateji ve Araştırma Bölümü hesaplamaları, Rasyonet

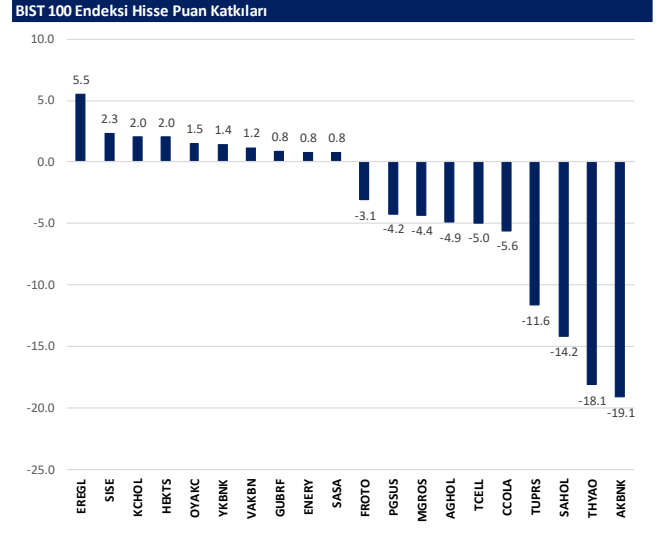

Kaynak: Deniz Yatırım Strateji ve Araştırma Bölümü hesaplamaları, Rasyonet

BIST endekslerine ait performanslar

BIST Endeksi	Endeks Açıklaması	30.09.2024	27.09.2024	Günlük değişim	29.12.2023	Yıl başlangıcından değişim
XU100	BIST 100	9666	9777	-1.1%	7470	29%
XU30	BIST 30	10780	10888	-1.0%	8021	34%
XU50	BIST 50	8626	8721	-1.1%	6572	31%
XBANK	BIST BANKA	14400	14564	-1.1%	8717	65%
XUTUM	BIST TÜM	11053	11163	-1.0%	8577	29%
XUMAL	BIST MALİ	11319	11426	-0.9%	7888	43%
XG30S	BIST 30 AĞIRLIK SINIRLAMALI 10	11029	11138	-1.0%	8193	35%
XI00S	BIST 100 AĞIRLIK SINIRLAMALI 10	9668	9779	-1.1%	7472	29%
XBANA	BIST ANA	28232	28303	-0.3%	23113	22%
XBLSM	BIST BİLİŞİM	4744	4816	-1.5%	3706	28%
XELKT	BIST ELEKTRİK	473	478	-1.0%	452	5%
XFINK	BIST FIN. KIR. FAKTORİNG	3506	3546	-1.1%	3198	10%
XGIDA	BIST GIDA, İÇECEK	11297	11534	-2.1%	8837	28%
XGMYO	BIST GAYRİMENKUL Y.O.	3215	3233	-0.5%	2449	31%
XHARZ	BIST HALKA ARZ	83041	83547	-0.6%	79702	4%
XHOLD	BIST HOLDİNG VE YATIRIM	8824	8923	-1.1%	6642	33%
XILTM	BIST İLETİŞİM	2429	2462	-1.4%	1391	75%
XINSA	BIST İNŞAAT	10321	10398	-0.7%	8943	15%
XKAGT	BIST ORMAN, KAĞIT, BASIM	5223	5263	-0.8%	5267	-1%
XKMYA	BIST KİMYA, PETROL, PLASTİK	11798	11908	-0.9%	11439	3%
XKOBI	BIST KOBI SANAYİ	23554	23851	-1.2%	22204	6%
XKURY	BIST KURUMSAL YÖNETİM	8091	8163	-0.9%	6264	29%
XKMDN	BIST MADENCİLİK	6750	6813	-0.9%	5363	26%
XMANA	BIST METAL ANA	1123	1672	1.5%	1426	15%
XMESY	BIST METAL EŞYA, MAKİNA	20147	20420	-1.3%	18075	8%
XSDA	BIST ADANA	63405	63173	0.4%	66137	-4%
XSANK	BIST ANKARA	16190	16286	-0.6%	12998	24%
XANT	BIST ANTALYA	9387	9469	-0.9%	11026	-15%
XSAL	BIST BALIKESİR	8884	8938	-0.6%	8036	11%
XSBR	BIST BURSA	15454	15739	-1.8%	14349	8%
XSDNZ	BIST DENİZLİ	8077	8169	-1.1%	6224	30%
XSGRT	BIST SİĞORTA	51868	51109	1.5%	33697	54%
XSIST	BIST İSTANBUL	12492	12660	-1.3%	9479	32%
XSIZM	BIST İZMİR	15226	15394	-1.1%	13131	16%
XSKAY	BIST KAYSERİ	30215	30661	-1.5%	28581	6%
XSKOC	BIST KOCAELİ	24861	25216	-1.4%	23577	5%
XSKON	BIST KONYA	9052	9126	-0.8%	7870	15%
XSPOR	BIST SPOR	3512	3603	-2.5%	3668	-4%
XSTKR	BIST TEKİRDAĞ	38683	38340	0.9%	39257	-1%
XTAST	BIST TAŞ, TOPRAK	12274	12347	-0.6%	10958	12%
XTCRT	BIST TİCARET	23821	24031	-0.9%	16660	43%
XTEKS	BIST TEKSTİL, DERİ	3500	3511	-0.3%	2994	17%
XTMZS	BIST TEMETTÜ ZS	13677	13839	-1.2%	9394	46%
XMTU	BIST TEMETTÜ	10373	10479	-1.0%	7491	38%
XTRZM	BIST TÜRİZM	1216	1222	-0.4%	997	22%
XTUMY	BIST TÜM-100	32798	32958	-0.5%	25772	27%
XUHZ	BIST HİZMETLER	9194	9312	-1.3%	6839	34%
XULAS	BIST ULAŞTIRMA	33668	34442	-2.3%	24695	36%
XULIN	BIST SINAI	12819	12920	-0.8%	11532	11%
XUSRD	BIST SÜRDÜRÜLEBİLİRLİK	13311	13468	-1.2%	9694	37%
XUTEK	BIST TEKNOLOJİ	12609	12730	-0.9%	9541	32%
XYLDZ	BIST YILDIZ	10371	10478	-1.0%	8042	29%
XYORT	BIST MENKUL KIYMY.O.	3316	3327	-0.3%	3385	-2%
XYUO	BIST 100-30	16488	16750	-1.6%	14042	17%
XI0XB	BIST BANKA DIŞI LİKİT 10	11683	11840	-1.3%	9883	18%
XAKUR	BIST ARACI KURUMLAR	38298	38269	0.1%	36746	4%
XLBNK	BIST LİKİT BANKA	12823	12938	-0.9%	7700	67%
XTKJS	BIST TEKNOLOJİ AĞIRLIK SINIRLAMALI	19037	19255	-1.3%	14089	35%

Kaynak: Deniz Yatırım Strateji ve Araştırma, Rasyonet

Seçilmiş BIST Endekslerine Ait Günlük Performanslar

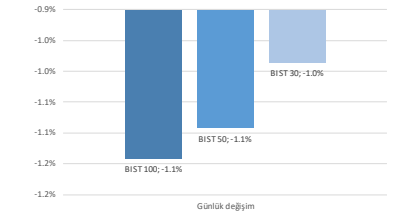

Kaynak: Deniz Yatırım Strateji ve Araştırma Bölümü hesaplamaları, Rasyonet

Seçilmiş BIST Endekslerine Ait Günlük Performanslar

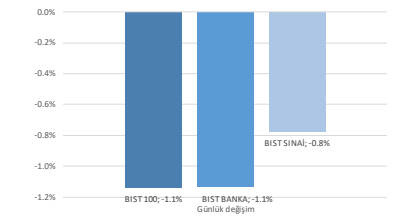

Kaynak: Deniz Yatırım Strateji ve Araştırma Bölümü hesaplamaları, Rasyonet

BIST 100

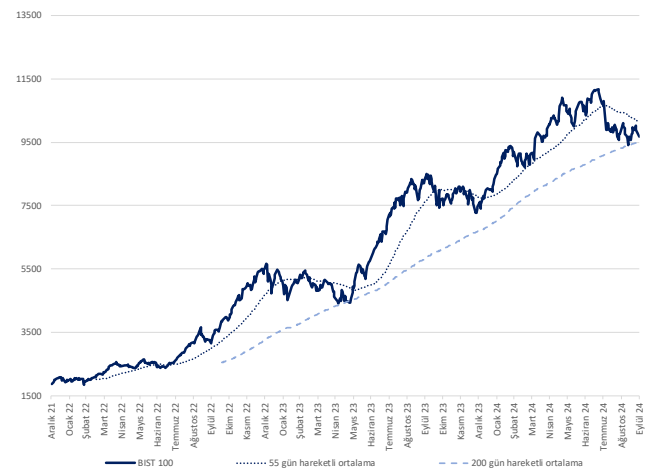

Kaynak: Deniz Yatırım Strateji ve Araştırma, Rasyonet

Endeks Performansları

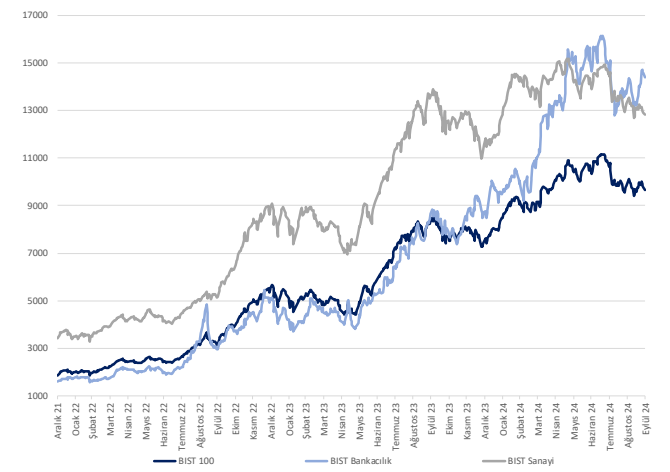

Kaynak: Deniz Yatırım Strateji ve Araştırma, Rasyonet

Son 90 güne ait dip-zirve analizi



DENİZ YATIRIM STRATEJİ & ARAŞTIRMA | BIST 100 ENDEKSİ DİP-ZİRVE ANALİZİ

Hisse	Son kapanış	Önceki kapanış	Değişim %	Son 90 gün zirvesi	Son 90 gün dip	Zirveye uzaklık	Dibe uzaklık	Zirveyi geçti mi?
ADEL	37.90	40.10	-5.5%	70.85	37.90	87%	-	x
AEFES	196.30	200.40	-2.0%	301.75	192.40	54%	2%	x
AGHOL	311.75	328.00	-5.0%	466.50	311.75	50%	-	x
AGROT	13.95	15.06	-7.4%	28.64	13.61	105%	2%	x
AKBNK	61.60	63.55	-3.1%	69.80	52.95	13%	14%	x
AKFGY	2.05	2.08	-1.4%	2.58	2.02	26%	1%	x
AKFYE	18.88	19.17	-1.5%	29.00	18.65	54%	1%	x
AKSA	9.22	9.22	0.0%	12.38	8.39	34%	9%	x
AKSEN	38.34	39.42	-2.7%	48.14	36.06	26%	6%	x
ALARK	94.40	94.30	0.1%	122.50	89.35	30%	5%	x
ALFAS	52.60	53.25	-1.2%	83.45	52.00	59%	1%	x
ALTNY	98.25	102.60	-4.2%	123.40	46.82	26%	52%	x
ANSGR	80.05	78.50	2.0%	118.30	73.00	48%	9%	x
ARCLK	144.30	147.90	-2.4%	195.00	133.90	35%	7%	x
ARDYZ	35.20	35.98	-2.2%	41.95	34.78	19%	1%	x
ASELS	59.25	59.25	0.0%	65.00	54.50	10%	8%	x
ASTOR	77.95	78.05	-0.1%	107.52	71.10	38%	9%	x
BERA	14.94	15.22	-1.8%	20.10	14.65	35%	2%	x
BIMAS	496.25	498.00	-0.4%	625.50	465.90	26%	6%	x
BINHO	363.75	374.00	-2.7%	491.50	363.75	35%	-	x
BIKAS	5.71	5.70	0.2%	8.96	5.70	57%	0%	x
BRSAN	473.75	470.00	0.8%	575.00	349.00	21%	26%	x
BRYAT	1974.00	2009.00	-1.7%	2812.50	1718.00	42%	13%	x
BTÇİM	174.20	176.00	-1.0%	247.70	132.00	42%	24%	x
CANTE	1.60	1.62	-1.2%	2.39	1.60	49%	-	x
CCOLA	57.00	59.20	-3.7%	81.59	56.65	43%	1%	x
CİMSA	35.08	35.74	-1.8%	37.54	29.34	7%	16%	x
CLEBİ	1835.00	1863.00	-1.5%	2595.00	1808.00	41%	1%	x
CWENE	174.60	176.50	-1.1%	250.56	174.60	44%	-	x
DOAS	218.90	222.20	-1.5%	297.05	215.60	36%	2%	x
DOHOL	15.12	15.29	-1.1%	17.32	14.03	15%	7%	x
ECİLC	47.84	46.68	2.5%	59.48	46.40	24%	3%	x
EGEEN	10800.00	10967.50	-1.5%	14042.81	9900.00	30%	8%	x
EKGYO	12.02	12.22	-1.6%	12.70	8.53	6%	29%	x
ENERY	211.00	205.60	2.6%	222.50	165.30	5%	22%	x
ENİSA	59.25	60.30	-1.7%	71.15	55.35	20%	7%	x
ENKAI	45.30	45.32	0.0%	51.70	38.48	14%	15%	x
EREGL	53.50	52.60	1.7%	59.40	46.22	11%	14%	x
EUPWR	84.60	85.75	-1.3%	136.10	83.20	61%	2%	x
FENER	112.80	113.30	-0.4%	195.40	104.50	73%	7%	x
FROTO	918.00	931.50	-1.4%	1222.00	859.50	33%	6%	x
GARAN	122.40	123.00	-0.5%	132.90	98.45	9%	20%	x
GESAN	41.30	42.44	-2.7%	68.80	39.60	67%	4%	x
GOLTS	430.75	446.00	-3.4%	553.50	420.00	28%	2%	x
GUBRF	204.50	201.40	1.5%	204.50	132.00	35%	35%	✓
HALKB	16.86	16.80	0.4%	19.82	15.22	18%	10%	x
HEKTS	4.47	4.31	3.7%	5.84	3.89	31%	13%	x
İSCTR	14.06	14.14	-0.6%	17.62	12.48	25%	11%	x
İSMEN	35.10	35.20	-0.3%	43.00	33.80	23%	4%	x
KARSN	17.25	17.73	-2.7%	18.53	11.36	7%	34%	x
KCAER	39.82	39.48	0.9%	57.19	38.66	44%	3%	x
KCHOL	188.20	187.20	0.5%	263.75	172.00	40%	9%	x
KİLSER	39.20	39.10	0.3%	56.16	39.06	43%	0%	x
KONTR	44.10	43.90	0.5%	69.58	41.96	58%	5%	x
KONYA	6980.00	6775.00	3.0%	9515.00	6342.50	36%	9%	x
KOZAA	68.65	67.75	1.3%	74.00	48.68	8%	29%	x
KOZAL	23.22	23.64	-1.8%	28.68	19.95	24%	14%	x
KRDMD	26.90	26.76	0.5%	32.90	22.30	22%	17%	x
KTLEV	50.00	51.20	-2.3%	79.10	38.30	58%	23%	x
LMKDC	22.78	23.16	-1.6%	27.28	19.50	20%	14%	x
MAVİ	90.20	91.05	-0.9%	136.20	90.00	51%	0%	x
MGRÖS	450.00	463.00	-2.8%	581.50	450.00	29%	-	x
MIATK	43.10	43.94	-1.9%	67.10	43.10	56%	-	x
MPARK	327.00	328.00	-0.3%	386.75	270.25	18%	17%	x
OBAMS	32.60	32.38	0.7%	40.28	32.18	24%	1%	x
ODAS	6.49	6.80	-4.6%	9.50	6.38	46%	2%	x
OTKAR	440.50	444.50	-0.9%	659.00	434.00	50%	1%	x
OYAKC	66.50	65.15	2.1%	79.25	57.95	19%	13%	x
PAPIL	74.50	71.00	4.9%	157.43	67.95	111%	9%	x
PEKGY	4.63	4.69	-1.3%	9.49	4.63	105%	-	x
PETKM	22.66	22.74	-0.4%	25.98	20.38	15%	10%	x
PGSUS	239.30	244.70	-2.2%	257.00	198.40	7%	17%	x
REEDR	25.62	26.24	-2.4%	47.42	25.62	85%	-	x
RGYAS	113.80	110.20	3.3%	132.40	102.60	16%	10%	x
SAHOL	97.35	101.00	-3.6%	109.70	85.95	13%	12%	x
SASA	4.30	4.28	0.5%	6.10	4.14	42%	4%	x
SİSE	43.10	42.68	1.0%	54.50	39.62	26%	8%	x
SKBNK	4.35	4.51	-3.5%	4.65	3.60	7%	17%	x
SMRTG	38.40	39.26	-2.2%	55.95	38.40	46%	-	x
SOKM	47.40	47.52	-0.2%	65.34	44.86	38%	5%	x
TABGD	138.00	141.00	-2.1%	208.98	138.00	51%	-	x
TAVHL	249.70	250.00	-0.1%	290.75	233.30	16%	7%	x
TECELL	95.20	96.35	-1.2%	114.80	89.60	21%	6%	x
THYAO	285.00	292.25	-2.5%	322.50	277.00	13%	3%	x
TKFEN	52.00	54.85	-5.2%	59.40	49.38	14%	5%	x
TMSN	127.00	130.40	-2.6%	150.50	108.60	19%	14%	x
TOASO	215.50	220.80	-2.4%	350.50	205.50	63%	5%	x
TSKB	11.74	11.81	-0.6%	13.12	10.74	12%	9%	x
TTKOM	49.80	50.90	-2.2%	54.85	44.22	10%	11%	x
TTRAK	706.00	715.50	-1.3%	1063.00	690.00	51%	2%	x
TUKAS	7.18	7.32	-1.9%	9.60	6.99	24%	3%	x
TUPRS	155.20	158.60	-2.1%	181.21	142.91	17%	8%	x
TURSG	12.41	12.30	0.9%	18.54	11.80	49%	5%	x
ULKER	140.00	143.80	-2.6%	187.30	136.50	34%	3%	x
VAKBN	22.88	22.34	2.4%	25.20	18.10	10%	21%	x
VESBE	17.32	17.58	-1.5%	23.27	16.67	34%	4%	x
VESTL	64.45	66.25	-2.7%	96.00	59.35	49%	8%	x
YEOTK	161.50	162.00	-0.3%	218.80	159.40	35%	1%	x
YKBNK	30.92	30.80	0.4%	37.96	27.20	23%	12%	x
ZOREN	4.23	4.31	-1.9%	6.35	4.18	50%	1%	x

Kaynak: Deniz Yatırım Strateji ve Araştırma Bölümü hesaplamaları, Rasyonel

Seçilmiş rasyolar



DENİZ YATIRIM STRATEJİ & ARAŞTIRMA | BIST 100 HIZLI BAKIŞ

Hisse kodu	Şirket ismi	Sektör	F/K	FD/FAVÖK	FD/SATIŞLAR	Özkaynak karlılığı	Piyasa değeri (milyar TL)	Halka açıklık oranı	BIST 100 payı
ADEL	Adel Kalemçilik	KIRTASIYE	20.79	17.06	3.85	48%	9.8	28%	0.1%
AEEFES	Anadolu Efes Biraçılık	BIRACLILIK VE MESRUBAT	4.52	4.26	0.70	42%	116.2	32%	1.4%
AGHOL	Ağ Anadolu Grubu Holding	HOLDING	4.03	2.63	0.22	34%	75.9	34%	0.9%
AGROT	Agrotech Yüksek Teknoloji Ve Yatırım	TEKNOLOJİ	142.28	172.39	7.18	2%	16.7	25%	0.2%
AKBNK	Akbank	BANKACILIK	5.36			30%	320.3	52%	3.8%
AKFYE	Akfen G.M.Y.O.	GAYRİMENKUL YATIRIM ORT.		8.80	7.80	-1%	8.0	45%	0.1%
AKFYE	Akfen Yenilenebilir Enerji	ELEKTRİK	3.49	8.58	5.43	31%	19.2	31%	0.2%
AKSA	Aksa	ENDÜSTRİYEL TEKSTİL	13.30	7.46	1.34	19%	35.8	37%	0.4%
AKSEN	Aksa Enerji	ELEKTRİK	9.59	9.66	2.18	16%	47.0	21%	0.6%
ALARAK	Alarko Holding	İNŞAAT, TAAHHÜT	12.22		4.81	9%	41.1	37%	0.5%
ALFAS	Alfa Solar Enerji	ELEKTRİK	28.47	16.02	2.26	26%	19.4	20%	0.2%
ALTNY	Altın Yatırım Teknolojileri	TEKNOLOJİ	40.08	31.16	15.02		22.1	25%	0.3%
ANSGR	Anadolu Sigorta	SİGORTA	4.74			52%	40.0	35%	0.5%
ARCLK	Arçelik	DAYANIKLI TÜKETİM	14.88	7.78	0.51	12%	97.5	15%	1.2%
ARDYZ	Ard Grup Bilgi Teknolojileri	TEKNOLOJİ	9.03	5.05	3.63	41%	6.0	75%	0.1%
ASELS	Aselesan	İLETİŞİM ÇİHAZLARI	23.88	14.26	3.12	14%	270.2	26%	3.2%
ASTOR	Astor Enerji	ELEKTRİK	12.33	8.94	3.04	52%	77.8	28%	0.9%
BEIRA	Bera Holding	HOLDING	2.57	4.23	0.61	28%	10.2	64%	0.1%
BIMAS	Bim Birleşik Mağazalar	PERAKENDE	13.27	18.43	0.75	36%	303.3	50%	3.6%
BINHO	1000 Yatırımlar Holding	HOLDING	20.53	4.26	4.13	7%	17.1	20%	0.2%
BIKAS	Beşiktaş Futbol Yat.	SPOR	14.39		3.11		6.9	45%	0.1%
BRSAN	Borusan Boru Sanayi	DEMİR, ÇELİK TEMEL	30.46	18.20	1.41	9%	67.2	17%	0.8%
BRVAT	Borusan Yat. Paz.	HOLDING	30.83		519.23	8%	55.5	13%	0.7%
BTCIM	Bati Çimento	ÇİMENTO	9.39	19.25	2.69	39%	31.4	42%	0.4%
ÇANTE	Çanta Termik	ELEKTRİK	6.16	2.01		-5%	11.2	51%	0.1%
ÇOCOLA	Coca Cola İçecek	BIRACLILIK VE MESRUBAT	6.12	7.99	1.45	64%	159.5	25%	1.9%
CIMSA	Çimsa	ÇİMENTO	10.50	8.88	1.54	19%	33.2	45%	0.4%
CLBİE	Celebi	HAVA YOLLARI VE HİZMETLERİ	20.28	11.04	3.20	50%	44.6	12%	0.5%
CWENE	Cw Enerji Mühendislik	ELEKTRİK	46.07	10.54	2.27	8%	21.6	24%	0.3%
DOAS	Doğuş Otomotiv	OTOMOTİV	2.79	2.33	0.31	44%	48.2	34%	0.6%
DOHOL	Doğan Holding	HOLDING	2.97	0.44		-11%	39.6	36%	0.5%
ECLIC	Eceobaşı İlaç	SAĞLIK	63.07	4.60	9%		32.8	19%	0.4%
EĞEN	Ege Endüstri	OTOMOTİV PARÇASI	54.01	33.80	7.61	16%	34.0	34%	0.4%
EKGYO	Emlak G.M.Y.O.	GAYRİMENKUL YATIRIM ORT.		8.37	2.14	-2%	45.7	51%	0.5%
ENERY	Enery Enerji	ELEKTRİK	6.58	21.89	1.64	29%	30.6	27%	0.4%
ENISA	Enerjisa Enerji	ELEKTRİK	19.84	4.50	0.61	7%	70.0	20%	0.8%
ENKAI	Enka İnşaat	İNŞAAT, TAAHHÜT	12.50	9.79	2.04	10%	271.8	12%	3.3%
ERGL	Ereğli Demir Çelik	DEMİR, ÇELİK TEMEL	10.44	10.26	1.35	10%	187.3	48%	2.2%
EUPWR	europower Enerji Ve Otomsyon Teknolojileri	ELEKTRİK	434.07	8.65	2.01	1%	18.6	27%	0.2%
FENER	Fenerbahçe	SPOR	7.03		2.65		11.2	11%	0.1%
FROTO	Ford Otosan	OTOMOTİV	5.60	9.35	0.83	86%	322.1	18%	3.9%
GARAN	Garanti Bankası	BANKACILIK	5.25			41%	514.1	14%	6.2%
GESAN	Güresim Elektrik Sanayi Taahhut Ve Ticaret	ELEKTRİK	23.28	4.47	1.27	13%	19.0	28%	0.2%
GOLTS	Gölsaç Çimento	ÇİMENTO	3.60	5.96	1.48	47%	7.8	68%	0.1%
GÜBRF	Gübre Fabrikaları	TARIM KİMYASALLARI		16.42	1.74	-2%	68.3	22%	0.8%
HALKB	Halk Bankası	BANKACILIK	9.03			11%	121.1	9%	1.4%
HEKTS	HeKtaş	TARIM KİMYASALLARI		9.74	-23%		37.7	41%	0.5%
ISCTR	İş Bankası (Ç)	BANKACILIK	5.03			28%	351.5	31%	4.2%
İSMEN	İş Yatırım	ARACI KURUM	13.80	2.70	0.06	23%	52.7	28%	0.6%
KARSAN	Karsan Otomotiv	OTOMOTİV	20.25	23.73	2.10	23%	15.5	39%	0.2%
KCAER	Kocaeli Çelik	DEMİR, ÇELİK TEMEL	26.33	13.70	1.66	15%	26.2	24%	0.3%
KCHOL	Koç Holding	HOLDING	8.59	9.82	1.50	15%	477.3	22%	5.7%
KLSER	Kaleseramik Çamaşık Kalebodur Seramik	SERAMİK		2.20	-23%		20.2	21%	0.2%
KONTR	Kontrolmatik Teknoloji	ELEKTRİK	34.04	29.58	5.33	29%	28.7	46%	0.3%
KONYA	Konya Çimento	ÇİMENTO	73.17	47.45	6.67	23%	34.0	15%	0.4%
KOZAA	Koza Anadolu Metal	MADENCİLİK	208.91	4.07	1.60	1%	26.6	44%	0.3%
KOZAL	Koza Altın İşletmeleri	MADENCİLİK		15.41	6.52	-2%	74.4	29%	0.9%
KRDMD	Kardemir (D)	DEMİR, ÇELİK TEMEL	22.78	17.09	0.91	4%	21.0	89%	0.3%
KTLEV	Katılım Yatırım Finansman	ARACI KURUM	6.58			115%	9.0	31%	0.1%
LMDOC	Limak Doğuş Anadolu Çimento	ÇİMENTO	6.94	6.61	2.98		111.8	30%	0.1%
MAVL	Mavi Giyim	TEKSTİL, ENTEGRE	13.87	4.96	0.96	40%	35.8	73%	0.4%
MGROS	Migros	PERAKENDE	10.74	16.74	0.33	26%	81.5	51%	1.0%
MIATK	Mia Teknoloji	TEKNOLOJİ	18.84	13.44	9.36	59%	21.3	57%	0.3%
MPARK	Mip Sağlık Hizmetleri	SAĞLIK	11.69	8.66	2.30	55%	68.0	35%	0.8%
OBAMS	Oba Makarnaçılık	GIDA	6.72	15.49	0.53		15.6	20%	0.2%
ODAS	Odış Elektrik	ELEKTRİK	22.95	2.49	0.97	4%	9.1	73%	0.1%
OTKAR	Otokar	OTOMOTİV	41.78	35.90	1.97	20%	52.9	27%	0.6%
OYAKC	Oyak Çimento Fabrikaları	ÇİMENTO	14.23	7.25	1.99	23%	82.9	24%	1.0%
PAPIL	Papillon Savunma Teknoloji Ve Ticaret	TEKNOLOJİ		76.97	19.12	-12%	2.6	89%	0.0%
PEKGY	Peker G.M.Y.O.	GAYRİMENKUL YATIRIM ORT.	2.11		67.36	53%	3.1	61%	0.0%
PETKM	Petkim	PETROL VE PETROL ÜRÜNLERİ	3.24	615.67	1.19	40%	57.4	47%	0.7%
PGSUS	Pegasus Hava Taşımacılığı	HAVA YOLLARI VE HİZMETLERİ	5.96	8.67	2.39	43%	119.7	43%	1.4%
REEDR	Reeder Teknoloji	TEKNOLOJİ		20.45	8.55	-1%	24.3	23%	0.3%
RGFAS	Rönesans G.M.Y.O.	GAYRİMENKUL YATIRIM ORT.	1.93	13.81	8.11		27.7	10%	0.5%
SAHOL	Sabancı Holding	HOLDING	255.39	18.25	11.33	0%	204.5	51%	2.4%
SASA	Sasa	ENDÜSTRİYEL TEKSTİL	5.13	23.39	5.18	58%	186.1	24%	2.2%
SISE	Şişe Cam	CAM	8.45	12.66	1.15	11%	132.0	49%	1.6%
SKBNK	Şekerbank	BANKACILIK	4.25			34%	10.9	48%	0.1%
SMRTG	Smart Güneş Enerjisi Teknolojileri	ELEKTRİK	28.24	14.83	2.62	39%	23.3	25%	0.3%
SOKM	Şok Marketler Ticaret	PERAKENDE	6.81	17.98	0.17	25%	28.6	51%	0.3%
TABSD	Tab Gıda Sanayi	GIDA	19.49	6.27	1.33	23%	35.1	20%	0.4%
TAVHL	Tav Havalimanları	HAVA YOLLARI VE HİZMETLERİ	8.75	9.20	2.81	24%	90.7	48%	1.1%
TCCELL	Türkcell	İLETİŞİM	9.30	4.08	1.90	21%	209.4	54%	2.5%
THYAO	Türk Hava Yolları	HAVA YOLLARI VE HİZMETLERİ	2.16	4.93	0.97	43%	393.3	50%	4.7%
TKFEN	Tekfen Holding	HOLDING	48.71	49.49	0.45	2%	19.2	48%	0.2%
TMSN	Tümsan Motor Ve Traktör	OTOMOTİV	19.57	10.51	1.93	17%	14.6	29%	0.2%
TDASO	Tofaş Otomobil Fab.	OTOMOTİV	8.01	5.43	0.75	42%	107.8	24%	1.3%
TSİB	T.Ş.B.	BANKACILIK	3.97			39%	22.9	39%	0.4%
TKKOM	Türk Telekom	İLETİŞİM	6.89	4.99	1.76	31%	174.3	13%	2.1%
TRAK	Türk Traktör	OTOMOTİV	6.81	4.69	1.03	85%	70.6	24%	0.8%
TUKAS	TuKaş	GIDA	7.37	5.95	1.63	22%	10.6	39%	0.1%
TUPRS	Tüpraş	PETROL VE PETROL ÜRÜNLERİ	5.00	2.57	0.28	35%	299.0	49%	3.6%
TURSG	Türkiye Sigorta	SİGORTA	6.30			64%	62.1	18%	0.7%
ULKER	Ülker	GIDA	6.56	5.27	1.02	48%	51.7	39%	0.6%
VAKBN	T. Vakıflar Bankası	BANKACILIK	5.86			23%	225.9	6%	2.7%
VESBE	Vestel Beyaz Eşya	DAYANIKLI TÜKETİM	5.87	3.52	0.48	25%	27.7	19%	0.3%
VESTL	Vestel	DAYANIKLI TÜKETİM	6.89	4.86	0.51	10%	21.6	45%	0.3%
YEOTK	Yeo Teknoloji Enerji Ve Endüstri	ELEKTRİK	22.65	8.53	1.80	55%	15.5	36%	0.2%
YKBNK	Yapı Ve Kredi Bankası	BANKACILIK	4.26			36%	261.2	39%	3.1%
ZOREN	Zorlu Enerji	ELEKTRİK	1.77	11.66	2.26	31%	21.2	36%	0.3%

Kaynak: Deniz Yatırım Strateji ve Araştırma Bölümü hesaplamaları, Rasyolar, F/K, FD/FAVÖK ve FD/Satışlar rasyoları son 4 periyot verilerine aittir.

En düşük F/K	Şirket
1.77	ZOREN

En düşük FD/FAVÖK	Şirket
2.33	DOAS

En düşük FD/SATIŞLAR	Şirket
0.06	HEKTS

En düşük özkaynak karlılığı	Şirket
-23%	HEKTS

En düşük piyasa değeri	Şirket
2.6	PAPIL

En düşük halka açıklık oranı	Şirket
6%	VAKBN

En düşük BIST 100 payı	Şirket
0.0%	PAPIL

En yüksek F/K	Şirket
434.07	EUPWR

En yüksek FD/FAVÖK	Şirket
615.67	PETKM

En yüksek FD/SATIŞLAR	Şirket
519.23	BRVAT

En yüksek özkaynak karlılığı	Şirket
115%	KTLEV

En yüksek piyasa değeri	Şirket
514.1	GARAN

En yüksek halka açıklık oranı	Şirket
89%	KRDMD

En yüksek BIST 100 payı	Şirket
6.2%	GARAN

Deniz Yatırım model portföy

Deniz Yatırım Model Portföy						
Hisse	Portföye giriş tarihi	Hedef fiyat	Potansiyel	Nominal getiri (Portföye girişten itibaren)	BIST-100'e rölatif getiri (Portföye girişten itibaren)	
SISE	04.09.2020	76.98	79%	646%	-17%	
TAVHL	10.05.2021	425.50	70%	945%	57%	
TUPRS	21.03.2022	228.06	47%	592%	55%	
FROTO	07.09.2022	1400.00	53%	205%	7%	
HTTBT	03.11.2022	121.00	36%	293%	66%	
KAREL	30.11.2022	21.00	108%	-6%	-52%	
PGSUS	27.12.2022	340.00	42%	131%	31%	
BIMAS	16.01.2023	747.00	51%	304%	113%	
CCOLA	16.01.2023	99.80	75%	245%	82%	
SAHOL	12.05.2023	138.00	42%	134%	18%	
CIMSA	21.06.2023	51.30	46%	121%	20%	
YKBNK	21.08.2023	41.30	34%	107%	63%	
GWIND	09.07.2024	41.19	66%	-22%	-12%	
TABGD	18.07.2024	356.60	158%	-33%	-22%	
GARAN	02.08.2024	153.00	25%	-3%	6%	

Yıl	Nominal getiri	BIST-100 Endeksi'ne göre rölatif getiri	BIST-100 Getiri Endeksi'ne göre rölatif getiri
2019	56%	27%	25%
2020	50%	16%	15%
2021	43%	13%	10%
2022	205%	3%	0%
2023	52%	12%	9%
12A	15%	-1%	-4%
YBB	31%	1%	-1%
2019'dan bugüne	1932%	92%	63%

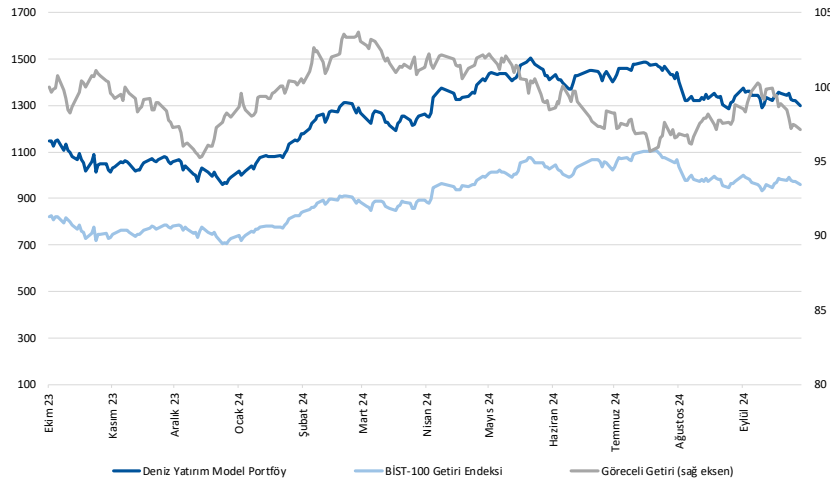

Kaynak: Deniz Yatırım Strateji ve Araştırma Bölümü hesaplamaları, Rasyonet

Deniz Yatırım Model Portföy

Deniz Yatırım Model Portföy, Deniz Yatırım Strateji ve Araştırma Bölümü tarafından, temel analiz kriterlerine göre hazırlanmış, orta-uzun vadeli hisse senedi tavsiye listesidir. Alınan pozisyonlar sadece uzun yönlüdür (long only). Herhangi bir rakamsal/yüzdese getiri hedefi söz konusu değildir. Herhangi bir şirket sayısı sınırı söz konusu değildir. Herhangi bir sıklıkta/takvim dahilinde değişiklik yapma zorunluluğu söz konusu değildir. Strateji ve Araştırma Bölümü analistleri portföyü takvim yılı içerisinde piyasa koşulları izin vermez ise değiştirmeme hakkına sahiptirler. Portföy içerisinde yer alan şirketler için temel analiz açısından getiri potansiyeli kalmamış dahi olsa da (değerleme olarak) şirket markasına olan geçmiş ve gelecek dönem güveni ile liste içerisinde kalmaya devam edebilirler. Portföyde yer alan şirketler için AL tavsiyesi bulunması zorunluluğu söz konusu değildir. Bölüm analistleri, TUT ve/veya Gözden Geçiriliyor önerileri ile de liste içerisinde şirket tercinde bulunabilirler.

Deniz Yatırım model portföy | sektörel ve endeks dağılımları

Model portföy sektörel dağılımı

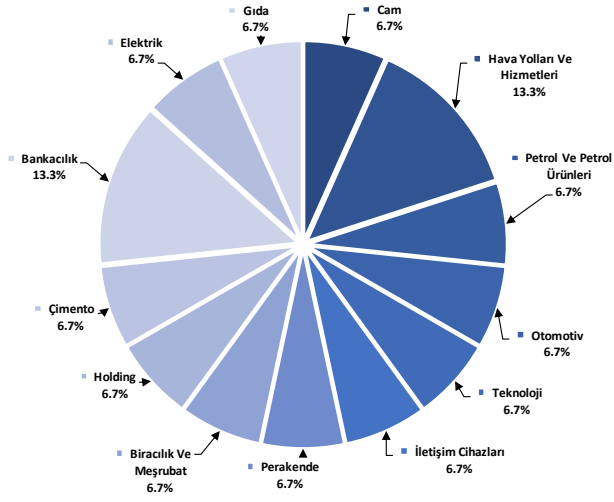

Kaynak: Deniz Yatırım Strateji ve Araştırma Bölümü hesaplamaları

Model portföy endeks dağılımı

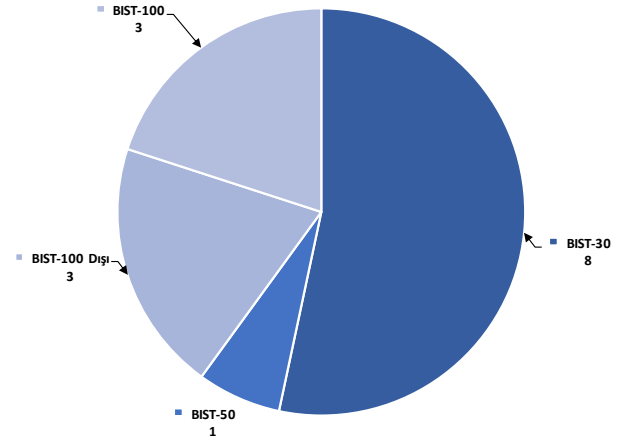

Kaynak: Deniz Yatırım Strateji ve Araştırma Bölümü hesaplamaları

Değerlemeler

	Piyasa Değeri (milyar TL)	Piyasa Değeri (milyar USD)	BIST 30 Endeksi'ndeki Payı	BIST 100 Endeksi'ndeki Payı	Nominal Hisse Performansı - YBB	Relatif Hisse Performansı - YBB	Hedef Fiyat (TL)	Tavsiye	Kapanış Fiyatı	Yükseliş / Düşüş Potansiyeli	
Finansallar											
Ağa Hayaat Emeklilik	21,780	638	---	---	103%	57%	157.30	AL	121.00	30.0%	
Akbank	320,320	9,388	8.7%	6.4%	76%	36%	90.40	AL	61.60	46.8%	
Aksigorta	9,027	265	---	---	7%	-18%	8.20	AL	5.60	46.4%	
Anadolu Hayaat Emeklilik	46,440	1,361	---	---	198%	130%	148.00	AL	108.00	37.0%	
Anadolu Sigorta	40,025	1,173	---	---	33%	3%	106.00	TUT	80.05	32.4%	
Garanti Bank	514,080	15,066	3.7%	2.7%	119%	70%	153.00	AL	122.40	25.0%	
Halkbank	121,135	3,550	---	---	41%	9%	20.80	TUT	16.86	23.4%	
İş Bankası	351,500	10,302	5.6%	4.1%	54%	19%	19.00	AL	14.06	35.1%	
İş Yatırım	52,650	1,543	---	---	0.5%	-13%	50.00	AL	35.10	42.5%	
TSKB	32,872	963	---	---	0.5%	79%	17.30	AL	11.74	47.4%	
Türkiye Sigorta	62,050	1,819	---	---	0.4%	34%	16.46	TUT	12.41	32.6%	
Vakıf Bank	226,876	6,649	---	---	0.5%	78%	27.80	AL	22.88	21.5%	
Yapı Kredi Bank	261,183	7,655	5.1%	3.8%	65%	28%	41.30	AL	30.92	33.6%	
Holdingler											
Alarko Holding	41,064	1,203	0.8%	0.6%	5%	-19%	147.00	AL	94.40	55.7%	
Doğan Holding	39,569	1,160	---	---	0.5%	37%	18.65	AL	15.12	23.3%	
Enka İnşaat	271,800	7,966	1.7%	1.2%	40%	8%	62.00	AL	45.30	36.9%	
Koç Holding	477,256	13,987	5.3%	3.9%	38%	7%	320.00	AL	188.20	70.0%	
Sabancı Holding	204,472	5,993	5.5%	4.0%	66%	29%	138.00	AL	97.35	41.8%	
Şişecam	132,025	3,869	3.2%	2.4%	-5%	-26%	76.98	AL	43.10	78.6%	
Tekfen Holding	19,240	564	---	---	0.4%	41%	47.30	TUT	52.00	-9.0%	
Petrol ve Gaz											
Aygaz	33,190	973	---	---	17%	-10%	265.00	AL	151.00	75.5%	
Pertkim	57,430	1,683	1.4%	1.0%	24%	-4%	22.00	TUT	22.66	-2.9%	
Tüpraş	299,039	8,764	7.6%	5.6%	24%	-4%	228.06	AL	155.20	46.9%	
Enerji											
Aksa Enerji	47,018	1,378	---	---	0.4%	33%	2%	49.40	TUT	38.34	28.8%
Alfa Solar Enerji	19,357	567	---	---	0.1%	-37%	-51%	93.58	TUT	52.60	77.9%
Biotrend Enerji	7,880	231	---	---	---	-8%	-29%	31.80	AL	15.76	101.8%
Galata Wind Enerji	13,403	393	---	---	---	17%	-9%	41.19	AL	24.82	66.0%
Enerjisa Enerji	69,978	2,051	---	---	0.5%	36%	5%	86.00	AL	59.25	45.1%
Demir Çelik											
Erdemir	187,250	5,488	4.5%	3.3%	32%	2%	62.50	AL	53.50	16.8%	
Kardemir (D)	27,872	817	0.9%	0.7%	13%	-13%	38.00	AL	26.90	41.3%	
Kimya, Tarımsal İlaç ve Gübre											
Aksa Aktelik	35,820	1,050	---	---	0.5%	13%	-13%	12.80	AL	9.22	38.8%
Allkim Kimya	4,905	144	---	---	---	-4%	-26%	49.00	AL	32.70	49.8%
Hektaş	37,682	1,104	0.8%	0.6%	-38%	-52%	5.20	SAT	4.47	16.4%	
Kimteks Polüretan	9,340	274	---	---	---	-33%	-48%	47.73	AL	19.21	148.5%
Otomotiv ve Otomotiv Yan Sanayi											
Doğuş Otomotiv	48,158	1,411	0.8%	0.6%	-1%	-23%	330.00	TUT	218.90	50.8%	
Ford Otosan	322,135	9,441	3.0%	2.2%	29%	-1%	1400.00	AL	918.00	52.5%	
Kordsa	15,008	440	---	---	---	0%	-23%	128.00	AL	77.15	65.9%
Tofaş	107,750	3,158	1.3%	1.0%	11%	-14%	357.70	TUT	215.50	66.0%	
Türk Traktor	70,647	2,070	---	---	0.6%	6%	-18%	1423.20	AL	706.00	101.6%
Otokar	52,860	1,549	---	---	0.5%	5%	-19%	633.60	TUT	440.50	43.8%
Brisa	28,040	822	---	---	---	22%	-6%	131.91	AL	91.90	43.5%
Sağlık											
Lokman Hekim	3,752	110	---	---	---	64%	26%	24.72	AL	17.37	42.3%
Meditera Tıbbi Malzeme	5,536	162	---	---	---	67%	29%	59.20	AL	46.52	27.3%
M.P Sağlık	68,028	1,994	---	---	---	119%	70%	449.00	AL	327.00	37.3%
Gen İlaç ve Sağlık Ürünleri	27,075	793	---	---	---	95%	50%	96.53	AL	90.25	7.0%
Selçuk Ecza Deposu	42,507	1,246	---	---	---	12%	-14%	57.80	TUT	68.45	-15.6%
Perakende ve Toptan											
BİM	301,323	8,831	9.2%	6.7%	66%	28%	747.00	AL	496.25	50.5%	
Bizim Toptan	2,348	69	---	---	-21%	-39%	41.80	TUT	29.18	43.2%	
Mavi Giyim	35,832	1,050	---	---	1.0%	58%	22%	184.80	AL	90.20	104.9%
Migros	81,474	2,388	---	---	1.6%	36%	5%	774.90	AL	450.00	72.2%
Şok Marketler	28,620	839	---	---	0.5%	-8%	-29%	76.76	TUT	47.40	61.9%
Gıda ve İçecek											
Coca Cola İçecek	159,490	4,674	---	---	1.5%	21%	-7%	99.80	AL	57.00	75.1%
TAB Gıda	36,058	1,057	---	---	0.3%	18%	-9%	356.60	AL	138.00	158.4%
Ülker Bisküvi	51,699	1,515	---	---	0.8%	71%	32%	232.50	AL	140.00	66.1%
Büyük Şeffler Gıda	2,975	87	---	---	---	---	---	52.46	AL	27.80	88.7%
Beyaz Eşya ve Mobilya											
Arçelik	97,508	2,858	---	---	0.6%	12%	-13%	215.00	TUT	144.30	49.0%
Vestel Beyaz Eşya	27,712	812	---	---	0.2%	12%	-14%	26.50	AL	17.32	53.0%
Vestel Elektronik	21,620	634	---	---	0.4%	39%	8%	90.00	TUT	64.45	39.6%
Yataş	4,084	120	---	---	---	12%	-13%	46.30	AL	27.26	69.8%
Telekom & Teknoloji & Yazılım											
Aztek Teknoloji	5,250	154	---	---	---	-48%	-60%	109.90	AL	52.50	109.3%
Hittit Bilgisayar Hizmetleri	11,348	333	---	---	---	56%	21%	121.00	AL	89.00	36.0%
İndeks Bilgisayar	5,235	153	---	---	---	22%	-6%	10.80	AL	6.98	54.7%
Karel Elektronik	8,123	238	---	---	---	-13%	-33%	21.00	AL	10.08	108.3%
Kontrolmatik Teknoloji	28,665	840	0.7%	0.5%	-34%	-49%	101.80	AL	44.10	130.8%	
Logo Yazılım	9,105	267	---	---	---	29%	0%	139.00	TUT	91.05	52.7%
Turkcell	209,440	6,138	5.8%	4.2%	70%	31%	148.80	AL	95.20	56.3%	
Türk Telekom	174,300	5,108	---	---	0.9%	104%	76.60	AL	49.80	53.8%	
Savunma											
Aselsan	270,180	7,918	3.6%	2.6%	32%	2%	89.70	AL	59.25	51.4%	
Yapı Malzemeleri											
Akçansa	29,521	865	---	---	---	13%	-13%	199.00	TUT	154.20	29.1%
Çimsa	33,171	972	---	---	0.6%	24%	-5%	51.30	AL	35.08	46.2%
Kalekim	12,310	361	---	---	---	25%	-3%	42.00	AL	26.76	57.0%
Havacılık											
Pegasus	119,650	3,507	2.7%	2.0%	80%	39%	340.00	AL	239.30	42.1%	
TAV Havalimanları	90,711	2,659	---	---	1.6%	132%	80%	425.50	AL	249.70	70.4%
Türk Hava Yolları	393,300	11,527	10.2%	7.5%	25%	-4%	448.00	AL	285.00	57.2%	
Kağıt ve Kağıt Ürünleri											
Europap Tezol Kağıt	8,078	237	---	---	---	2%	-21%	31.22	AL	18.36	70.0%
GYO lar											
Emlak GYO	45,676	1,339	1.2%	0.9%	75%	35%	17.30	AL	12.02	43.9%	
Ozak GYO	16,700	489	---	---	---	49%	15%	14.00	AL	11.47	22.1%
Tarunlar GYO	50,700	1,486	---	---	---	67%	29%	69.15	AL	50.70	36.4%
Kaynak: Deniz Yatırım Strateji ve Araştırma, Rasyonel											
			93.2%	83.9%							

Strateji ve Araştırma Bölümü kapsamındaki hisselerle ait öneri dağılımı

Araştırma öneri dağılımı

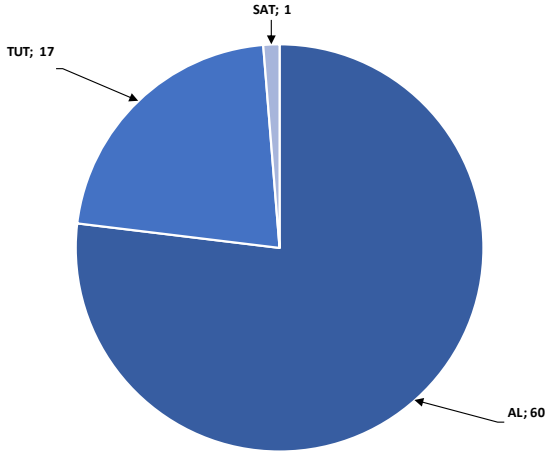

Kaynak: Deniz Yatırım Strateji ve Araştırma Bölümü

Araştırma kapsamı sektörel dağılımı

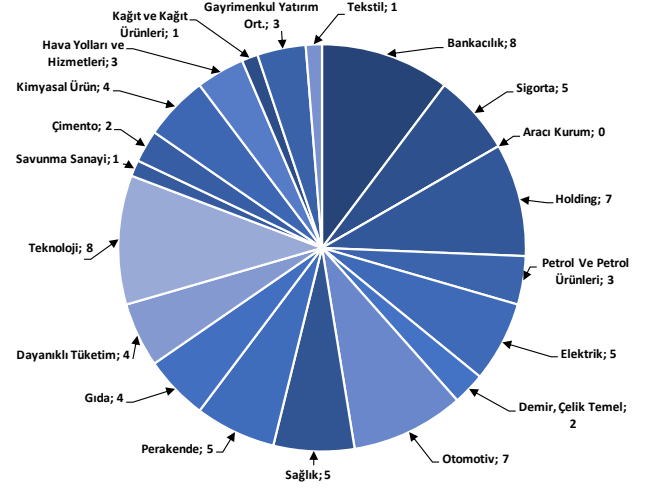

Kaynak: Deniz Yatırım Strateji ve Araştırma Bölümü

Haftalık takvim

Haftalık Takvim, 30 Eylül - 06 Ekim 2024

Tarih	Gün	Saat	Ülke	Olay	Beklenti	Önceki
30 Eylül	Pazartesi	16:45	ABD	MNI Chicago PMI	46.8	46.1
		17:30	ABD	Dallas Fed İmalat Aktivitesi	-10.6	-9.7
1 Ekim	Salı	10:00	TR	S&P Global/ICI İmalat PMI	--	47.8
		11:00	EUR	HCOB Euro Bölgesi İmalat PMI	44.8	44.8
		12:00	EUR	TÜFE Tahmini (Yıllık)	2.00%	2.20%
		12:00	EUR	TÜFE (Aylık)	0.10%	0.10%
		12:00	EUR	TÜFE (Yıllık)	2.80%	2.80%
		16:45	ABD	S&P Küresel ABD İmalat PMI	47	47
		17:00	ABD	İnşaat Harcamaları (Aylık)	0.10%	-0.30%
		17:00	ABD	İş İmkanları (JOLTS)	--	7673k
		17:00	ABD	ISM İmalat	47.6	47.2
		17:00	ABD	ISM Yeni Siparişler	--	44.6
		17:00	ABD	ISM İstihdam	--	46
2 Ekim	Çarşamba	12:00	EUR	İşsizlik Oranı	6.40%	6.40%
		15:15	ABD	ADP Tarım Dışı İstihdam Değişikliği	123k	99k
3 Ekim	Perşembe	09:00	TR	TÜFE (Aylık)	2.15%	2.47%
		09:00	TR	TÜFE (Yıllık)	48.26%	51.97%
		09:00	TR	Çekirdek TÜFE Endeksi (Yıllık)	47.95%	51.56%
		09:00	TR	ÜFE (Aylık)	--	1.68%
		09:00	TR	ÜFE (Yıllık)	--	35.75%
		11:00	EUR	Euro Bölgesi Hizmetler PMI	50.5	50.5
		11:00	EUR	Euro Bölgesi Bileşik PMI	48.9	48.9
		12:00	EUR	ÜFE (Aylık)	0.30%	0.80%
		12:00	EUR	ÜFE (Yıllık)	-2.40%	-2.10%
		14:30	TR	Yabancı Net Hisse Senedi Yatırımı	--	\$96m
		15:30	ABD	İşsizlik Başvurusu Başvuruları	--	218k
		16:45	ABD	S&P Küresel ABD Hizmet PMI	--	55.4
		16:45	ABD	S&P Küresel ABD Bileşik PMI	--	54.4
		17:00	ABD	Fabrika Siparişleri	0.20%	5.00%
17:00	ABD	Dayanıklı Mal Siparişleri	--	0.00%		
17:00	ABD	ISM Hizmet Endeksi	51.5	51.5		
17:00	ABD	ISM İmalat Dışı İstihdam	--	50.2		
4 Ekim	Cuma	14:30	TR	Efektif Döviz Kuru	--	62.34
		15:30	ABD	Tarım Dışı İstihdam	140k	142k
		15:30	ABD	Özel Tarım Dışı İstihdam	120k	118k
		15:30	ABD	İşsizlik Oranı	4.20%	4.20%
		15:30	ABD	Ortalama Saatlik Kazançlar (Aylık)	0.30%	0.40%
		15:30	ABD	Ortalama Saatlik Kazançlar (Yıllık)	3.70%	3.80%
		15:30	ABD	İşgücü Katılım Oranı	--	62.70%
		15:30	ABD	İşsizlik Oranı	--	7.90%
05 - 06 Ekim	Haftasonu	-	-			

*(M.A.):Mevsimsellikten arındırılmış

Kaynak: Bloomberg, Deniz Yatırım Strateji ve Araştırma

Beklenen Finansal Açıklamalar

Tarih	Şirket
9 Ağustos	Bankaların konsolide olmayan sonuçları için son gün
19 Ağustos	Bankaların konsolide sonuçları için son gün
20 Eylül	Şirketlerin konsolide olmayan sonuçları için son gün
30 Eylül	Şirketlerin konsolide sonuçları için son gün

Kaynak: Research Turkey, Deniz Yatırım Strateji ve Araştırma

Yasal Uyarı

Bu rapor/e-posta içerisinde yer alan değerlendirmeler Deniz Yatırım Menkul Kıymetler A.Ş. tarafından, güvenilir olduğuna inanılan kaynaklardan elde edilen bilgi ve veriler kullanılarak genel nitelikte hazırlanmıştır. Raporda yer alan ifadeler, mali durumunuz ile risk ve getiri tercihlerinize uygun olmayabilir ve hiçbir şekilde alış veya satış yapılması yönünde yönlendirme olarak değerlendirilmemelidir. Deniz Yatırım, bu bilgilerin doğru, eksiksiz ve değişmez olduğunu garanti etmemektedir. Bu sebeple, okuyucuların, bu raporlardan elde edilen bilgilere dayanarak hareket etmeden önce, bilgilerin doğruluğunu teyit etmeleri önerilir ve bu bilgilere dayanılarak aldıkları kararlarda sorumluluk okuyucuların kendilerine aittir. Bilgilerin eksikliği ve yanlışlığından Deniz Yatırım hiçbir şekilde sorumlu tutulamaz. Ayrıca, Deniz Yatırım ve DenizBank Finansal Hizmetler Grubu çalışanları ve danışmanlarının, herhangi bir şekilde bu rapor/e-posta içerisinde yer alan bilgiler dolayısıyla ortaya çıkabilecek, doğrudan veya dolaylı zararlarla ilgili herhangi bir sorumluluğu yoktur. Burada yer alan bilgiler sermaye piyasası aracına yönelik bir yatırım tavsiyesi, alım-satım önerisi ya da getiri vaadi değildir ve yatırım danışmanlığı kapsamında yer almamaktadır. Yatırım Danışmanlığı hizmeti; yetkili kuruluşlar tarafından imzalanacak yatırım danışmanlığı sözleşmesi çerçevesinde kişilerin risk ve getiri tercihleri dikkate alınarak kişiye özel sunulmaktadır. Buradaki içeriğin hiçbir bölümü Deniz Yatırım Menkul Kıymetler A.Ş.'nin yazılı izni olmadan çoğaltılamaz, hiçbir şekilde ve ortamda yayımlanamaz, alıntı yapılamaz ve kullanılamaz. Sadece burada yer alan bilgilere dayanarak yatırım kararı verilmesi beklentilerinize uygun sonuçlar doğurmayabilir.

© DENİZ INVEST 2024

Derecelendirme

Deniz Yatırım Analistleri, her hisse senedi için bir veya birden fazla değerlendirme yöntemi kullanarak 12 aylık hedef değerler (fiyatlar) ve buna bağlı olarak potansiyel getirileri hesaplamaktadır. 12 ay derecelendirme sistemimiz; AL, TUT ve SAT olmak üzere 3 farklı genel yatırım tavsiyesi içerir.

AL: Hisse senedinin gelecek 12 ay toplam potansiyel getirisinin **en az %20 ve üzerinde** oluşması şeklindeki değerlendirme ifade etmektedir.

TUT: Hisse senedinin gelecek 12 ay toplam potansiyel getirisinin **%0-20 aralığında** oluşması şeklindeki değerlendirme ifade etmektedir.

SAT: Hisse senedinin gelecek 12 ay toplam potansiyel getirisinin **%0'dan daha düşük** seviyelerde oluşması şeklindeki değerlendirme ifade etmektedir.

Derecelendirme	Potansiyel Getiri (PG), 12-ay
AL	≥%20
TUT	%0-20
SAT	≤%0

Kaynak: Deniz Yatırım

Deniz Yatırım Analistleri hisse senetlerini potansiyel katalizörler, tetikleyici gelişmeler, riskler ile piyasa, sektör ve rakip firma gelişmeleri ışığında değerlendirmektedir. Analistlerimiz genel yatırım tavsiyesinin kamuoyuyla paylaşılmasını takip eden süreçte hisse senetlerini titizlikle yakından takip etmeye devam etmekte; ancak, hisse senedi fiyatındaki dalgalanmalardan ötürü değerler, derecelendirme sistemimizdeki sınırları aştığı takdirde, analistlerimiz hisse senedi hakkında sundukları tavsiyeyi değiştirmemeyi ve/veya Gözden Geçirme (GG) sürecine almayı tercih edebilirler.