

Hisse Senedi Piyasası

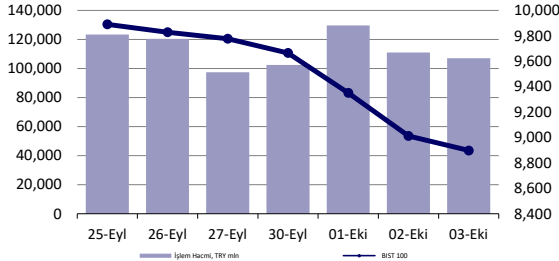

Endeksler, para piyasaları ve emtia

	Kapanış	Önceki	1 Gün	1 Ay	Yıl Baş.
BIST100	8,898	9,013	-1.3%	-11.2%	19.1%
İşlem Hacmi, TL mln	107,077	111,070	-3.6%	-11.2%	15.5%
Türkiye 2032 (13.10.2032)	25.92%	26.17%	-25 bps	36 bps	347 bps
Türkiye 2032	5.55%	5.48%	6 bps	-16 bps	-106 bps
TÇMB karışık fonlama mlyt	50.00%	50.00%	0 bps	-274 bps	750 bps
USD/TRY	34.12	34.22	-0.3%	0.3%	15.6%
EUR/TRY	37.79	37.83	-0.1%	0.6%	16.1%
Sepet (50/50)	35.96	36.02	-0.2%	0.5%	15.9%
DOW	42,012	42,197	-0.4%	2.6%	11.5%
S&P500	5,700	5,710	-0.2%	3.1%	19.5%
FTSE	8,283	8,291	-0.1%	-0.2%	7.1%
MSCI EM	1,173	1,188	-1.3%	7.6%	14.6%
MSCI EE	44.22	45.04	-1.8%	-5.3%	-1.3%
Shanghai SE Comp	3,336	3,088	8.1%	19.0%	12.2%
Nikkei	38,552	37,809	2.0%	-0.3%	15.2%
Petrol (Brent)	77.46	77.62	-0.2%	3.3%	3.3%
Altın	2,656	2,659	-0.1%	6.5%	28.7%

En Çok Yükselen & Düşenler (BIST 100)

	Hisse Kodu	Son Kapanış	Gün Değ.	Hacim, TRY bin
En çok yükselenler				
Europower Enerji Ve Otomasyon Teknoloji	EUPWR	82.70	4.8%	270,221
Türkiye Sigorta	TURSG	11.90	3.7%	153,447
Papillon Savunma Teknoloji Ve Ticaret	PAPIL	81.75	3.1%	117,130
Aselsan	ASELS	57.80	2.8%	2,430,784
Bim Birleşik Mağazalar	BIMAS	477.50	2.5%	4,012,501
Oba Makarnacılık	OBAMS	32.60	2.2%	151,645
En çok düşenler				
Koza Altın İşletmeleri	KOZAL	20.42	-9.5%	2,669,746
Koza Anadolu Metal	KOZAA	56.25	-7.8%	531,067
Emlak G.M.Y.O.	EKGYO	9.87	-7.3%	2,641,543
Şok Marketler Ticaret	SOKM	44.78	-4.5%	554,022
İş Bankası (C)	ISCTR	12.15	-4.0%	6,334,317
Eczacıbaşı İlaç	ECILC	39.98	-3.9%	206,992

5 Yıllık Ülke Risk Primi (CDS) (baz puan)

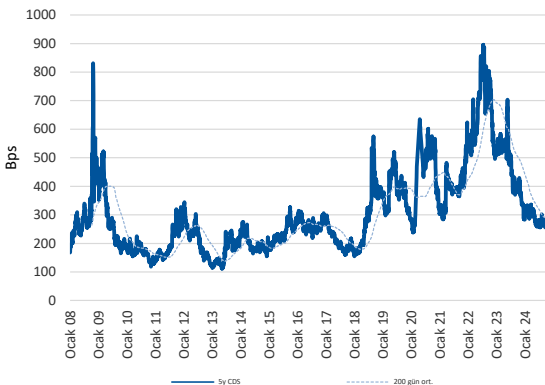

günlük bülten

Piyasa yorumu:

Bu sabah karışık açılış ve sonrasında 8700 – 9200 arasında işlem aktivitesi bekliyoruz.

Dün endeks -1.27% değişimle 8898,23 seviyesinde kapattı. İşlem hacmi yüksek seviyede gerçekleşti.

Günlük Bültenimizin ilerleyen sayfalarında detaylı şekilde görebileceğiniz Seçilmiş İndikatörler Puanlama Sistemimize göre bugün öne çıkan ilk 5 hisse senedi: **ENERY, PAPIL, BIMAS, EUPWR ve TURSG**. [İlgili sayfada sistemimizin metodolojisini ve uyarı notunu okumanızı önemle belirtmek isteriz.](#)

Önemli hatırlatma: Strateji ve Araştırma Bölümü olarak yaptığımız tüm kapsamlı analizlerimize denizyatirim.com adresi üzerinde yer alan Analiz-Araştırma Raporları sekmeleri üzerinden 7/24 geriye dönük değerlendirmelerimiz de dahil olmak üzere "Müşteri Girişi" yaparak ulaşabilirsiniz.

Bugünün haberleri:

Hisse senetleri

- MPARK: Liv Hospital Dubai hk. / olumlu
- ASELS: Yeni iş ilişkisi hk. / olumlu

Piyasalarda bugün

ABD hisse senetlerine baktığımızda, olumlu ISM hizmet verilere rağmen, Dow Jones ve S&P 500 negatif, Nasdaq endeksinde yatay kapanış görüldü. ABD Başkanı Biden'ın açıklamalarının ardından enerji sektöründe %1,5'i aşan artışlar yaşandı. Orta Doğu'da yaşanan gerginlik nedeniyle petrol fiyatlarında hafta içinde belirgin yükseliş göstermişti. Bir miktar fiyatlarda durgunluk görüldükten sonra dün ABD Başkanı Biden'ın açıklamaları fiyatların yaklaşık %4 yükselmesine neden oldu.

BIST 100 dün 9.000 destek seviyesinin altında kalarak günü -1.27% değişimle 8.898 seviyesinden tamamladı. Endeks devam düşüş eğiliminin 7. günü yaşandı. Sektör endeksleri arasında sanayi endeksi %0,95 ve bankacılık endeksi %2,86 azalış görüldü. En çok düşen sektör endeksi ise %7,3 ile madencilik endeksi oldu. En fazla yükseliş yaşayan sektör ise %2,40 ile sigorta endeksi oldu. Dün en çok artan hisseler baktığımızda ise %4,8 ile EUPWR ve %3,7 ile TURSG karşımıza çıkarken, %9,5 azalışla KOZAL en çok düşen hisse oldu. Ülke risk primi ise 280bp oldu.

Eylül ayı TÜFE rakamı %2,2 olan piyasa beklentisinin üzerinde %2,97 artış gösterdi. Beklentilerin üzerinde enflasyona karşın yıllık TÜFE ise %51,97'den %49,38'e gerileyerek Temmuz 2023'ten bu yana ilk kez %50'nin altında indi. TCMB toplam rezervleri önceki hafta, 998 milyon dolar yükselişle 157 milyar 390 milyon dolara çıkarak tüm zamanların en yüksek seviyesine ulaştı. Swap hariç net rezerv ise, geçen hafta 31,7 milyar dolar olurken önceki hafta 29,4 milyar dolar seviyesinde yer almaktaydı.

Haftanın son günü yurt içinde reel efektif döviz kuru verileri, mevsim etkilerinden arındırılmış tüketici fiyatları ve TCMB "Aylık Fiyat Gelişmeleri" raporu takip edilirken, yurt dışında piyasalar ABD'den gelecek tarım dışı istihdam rakamlarına odaklanacak.

Şirket haberleri

MPARK: Liv Hospital Dubai hk. / olumlu

Birleşik Arap Emirlikleri, Dubai şehrinde bulunan bir hastanenin MLP Sağlık Hizmetleri A.Ş. ("MLP Care") tarafından devir alınması ve işletilmesi için yönetim hizmeti sözleşmesi 3 Ekim 2024 tarihinde yürürlüğe girmiştir. Bu sözleşme uyarınca devir alınacak hastane Liv Hospital Dubai olarak işletilecektir.

Liv Hospital Dubai, 15.500 m2 kapalı alanı ile Liv Hospital'ın güçlü markasının ve kaliteli sağlık hizmetinin yurt dışında tanıtılmasında büyük rol oynayacaktır.

İlgili haberi Şirket'in faaliyet alanını genişletmesi bakımından MPARK payları için olumlu olarak değerlendiriyoruz.

ASELS: Yeni iş ilişkisi hk. / olumlu

ASELSAN, Asya ve Pasifik bölgelerindeki son kullanıcıları için deniz platformlarında kullanılmak üzere radar, dost-düşman tanıma sistemi, elektronik harp suiti, uzaktan komutalı silah sistemi, denizaltı torpido karşı tedbir sistemi, elektro-optik sistemi ve atış yeri tespit sistemlerinden oluşan faydalı yüklerin satışına yönelik toplam tutarı 26.190.679 ABD Doları olan ihracat sözleşmeleri imzalamıştır.

İlgili haberi Şirket'in cirosunu desteklemesi bakımından ASELS payları için olumlu olarak değerlendiriyoruz (2023 yıl sonu satışlara oranı %1,22.)

KAP haberleri

Genel Kurullar				
1. hafta				
30 Eylül 2024 Pazartesi	01 Ekim 2024 Salı	02 Ekim 2024 Çarşamba	03 Ekim 2024 Perşembe	04 Ekim 2024 Cuma
OTTO / 11:00	QNBFB / 11:00	BJKAS / 10:30	ARSAN / 14:00	SEYKM / 10:00
SOKE / 14:00		HKTM / 14:00		GLRYH / 11:00
				BAYRK / 14:00
				ULUUN / 14:30
2. hafta				
07 Ekim 2024 Pazartesi	08 Ekim 2024 Salı	09 Ekim 2024 Çarşamba	10 Ekim 2024 Perşembe	11 Ekim 2024 Cuma
KATMR / 11:00	BRKSN / 11:00	ULUSE / 14:00		DCTTR / 10:00
				RGYAS / 14:30
3. hafta				
14 Ekim 2024 Pazartesi	15 Ekim 2024 Salı	16 Ekim 2024 Çarşamba	17 Ekim 2024 Perşembe	18 Ekim 2024 Cuma
	FENER / 14:00			
4. hafta				
21 Ekim 2024 Pazartesi	22 Ekim 2024 Salı	23 Ekim 2024 Çarşamba	24 Ekim 2024 Perşembe	25 Ekim 2024 Cuma
QNBFL / 11:00		ULAS / 14:00	LIDER / 10:30	
			ENSRI / 11:00	
			TMSN / 11:00	
			PCILT / 14:00	
5. hafta				
28 Ekim 2024 Pazartesi	29 Ekim 2024 Salı	30 Ekim 2024 Çarşamba		
		EUHOL / 12:00		

Kaynak: Deniz Yatırım Strateji ve Araştırma, KAP

Pay Geri Alımları								
Tarih	Hisse	Şirket	Bulunduğu endeks	Sektör	Alınan pay senedi	Fiyat aralığı (TL)	Nominal değer (TL)	Sermaye oranı (%)
03.10.2024	FRIGO	Frido Pak Gıda	XUSIN:IS	Gıda	100,000	7,40	1,600,000	0.10%
03.10.2024	LKMNH	Lokman Hekim	XUHIZ:IS	Sağlık	39,405	16,62	3,503,236	1.73%
03.10.2024	GEDIK	Gedik Yatırım	XUMAL:IS	Aracı Kurum	135,548	6,42 – 6,60	10,357,466	1.92%
03.10.2024	KRVGD	Kervan Gıda Sanayi	XUSIN:IS	Gıda	300,000	2,07 - 2,10	23,242,947	1.08%
03.10.2024	IZMDC	İzmir Demir Çelik	XUSIN:IS	Demir, Çelik Temel	2,000,000	5,32 TL–5,35	60,814,019	4.05%
03.10.2024	OBAMS	Oba Makarnacılık	XU100:IS	Gıda	50,000	32,,66	4,100,000	0.86%
03.10.2024	VERUS	Verusa Holding	XUMAL:IS	Holding	18,000	291,00 TL - 299,50	3,262,287	4.66%

Kaynak: Deniz Yatırım Strateji ve Araştırma Bölümü, KAP

KAP Haberleri	
Hisse	Haber
DGNMO	Eylül 2024 mağaza açılışları ve güncel satış noktası sayısı hk.;Şirketimiz Eylül ayı içerisinde; Doğtaş markamızın İstanbul Sultançiftliği, İstanbul Torium AVM, Tokat Erbaa, Mersin Mezitli, Ankara Keçiören, Konya Mobilyacılar Sitesi ve Muş Merkez lokasyonlarında toplam 7 adet mağaza açılış gerçekleştirmiştir. Kelebek markamızın İstanbul Sultançiftliği ve İstanbul Torium AVM, Ankara Pursaklar, Malatya Merkez, Adıyaman Besni, Tekirdağ Çorlu ve Mardin Kızıltepe lokasyonlarında toplam 7 adet mağaza açılış gerçekleştirilmiştir. Lova Yatak markamızın İstanbul Sultançiftliği, Aydın Nazilli, Bursa Beşevler, Adapazarı Erenler ve Hatay İskenderun lokasyonlarında toplam 5 adet mağaza açılış gerçekleştirilmiştir. 30 Eylül 2024 tarihi itibarı ile satış noktası sayımız yurtiçinde 673, yurtdışında 113 olmak üzere 786 satış noktasına ulaşmıştır.
MGROS	Eylül 2024 Mağaza Açılışları; Şirketimiz, 9 adet Migros, 3 adet Migros Jet, 6 adet Macrocenter ve kozmetik mağazacılığı formatında 2 adet Mion olmak üzere toplam 20 yeni mağazayı ve 1 adet dağıtım merkezini Eylül ayı içerisinde hizmete açmıştır. 30 Eylül 2024 itibarıyla şirketimizin toplam mağaza sayısı 3.550'dir. Şirketimizin toplam net satış alanı 2 milyon 5 bin metrekareye ulaşmıştır.
MPARK	Birleşik Arap Emirlikleri, Dubai şehrinde bulunan bir hastanenin MLP Sağlık Hizmetleri A.Ş. tarafından devir alınması ve işletilmesi için yönetim hizmeti sözleşmesi 3 Ekim 2024 tarihinde yürürlüğe girmiştir.
THYAO	14.02.2023 tarihli Yönetim Kurulu kararı ile başlatılan pay geri alım programı kapsamında; 03.10.2024 tarihinde BORSANIS A.Ş. nezdinde pay başına 270,00 – 272,00 TL fiyat aralığından (ağırlıklı ortalama 271,00 TL) toplam 331.000 TL nominal tutarlı pay geri alınmıştır. Bu işlemlerle birlikte, geri alınan payların toplam nominal değeri 5.128.044 TL olup, şirket sermayesine oranı %0,37'ye ulaşmıştır. (Geri Alım Programı Çerçevesinde; Azami Pay Sayısı: 69 milyon / Ayrılan Fonun Tutarı: 9 milyar TL)(Toplam: 5.128.044 adet pay 744.641.368 TL karşılığında 145,21 TL ortalama fiyat ile geri alınmıştır.)(Ayrılmış Bütçeden kalan tutar: 8.255.358.632 TL)

Kaynak: Deniz Yatırım Strateji ve Araştırma, KAP

Teknik yorum

BIST 100 endeksi

Dün endeks -1.27% değişimle 8898,23 seviyesinde kapattı. İşlem hacmi yüksek seviyede gerçekleşti. Tüm gün boyunca satış baskısı hissedilen endeks günü düşüşle tamamladı. 8700 kısa vadeli kuvvetli ana destek olarak takip ediyoruz ve bu seviyeden / yaklaştıkça tepki alımlarının geleceğini düşünüyoruz. 9300 – 9420 bandını kritik direnç bandı olarak takip ediyoruz ve bu seviye altında kaldıkça kısa vadeli satış baskısının sona erdiğini söylemenin zor olacağı düşüncesindeyiz. Tepki alımlarında ilk direnç seviyesi 8980. 5 g Ort. 9341.11 22 g. Ort. 9680.54 seviyesindedir. Destek olarak 8450 ve 8700, direnç olarak 8980 ve 9300 takip ediyoruz. Bu sabah karışık açılış ve sonrasında 8700 – 9200 arasında işlem aktivitesi bekliyoruz.

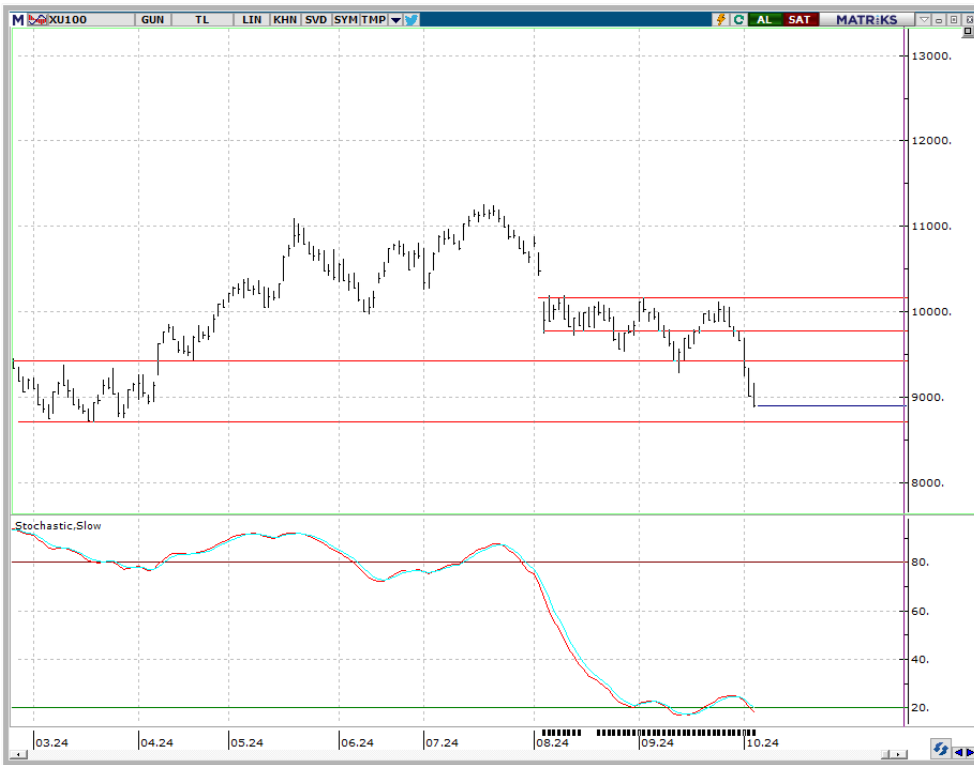

VIOP- X30Y vade teknik analiz

Dün vadeli endeks günü -2.46% değişimle 10138.50 seviyesinde kapattı. İşlem hacmi yüksek seviyede gerçekleşti. Vadeli endeks gün boyu devam eden satış baskısıyla dün de sert düşüşle tamamladı. Kısa vadeli pozisyonlarda 10330 direnç seviyesi altında kaldıkça satış baskısının sona erdiğini söylemenin zor olacağı düşüncesindeyiz. İlk destek 9940, ana destek olarak 9730 takip ediyoruz. 5g. Ort. 10708,45 22 g Ort. 11142,80 seviyesindedir. Destek olarak 9730 ve 9940, direnç olarak ise 10330 ve 10480. Bu sabah karışık açılış ve sonrasında 9940 – 10330 arasında işlem aktivitesi bekliyoruz.



BIST 100 endeks ağırlıkları ve puan katkıları

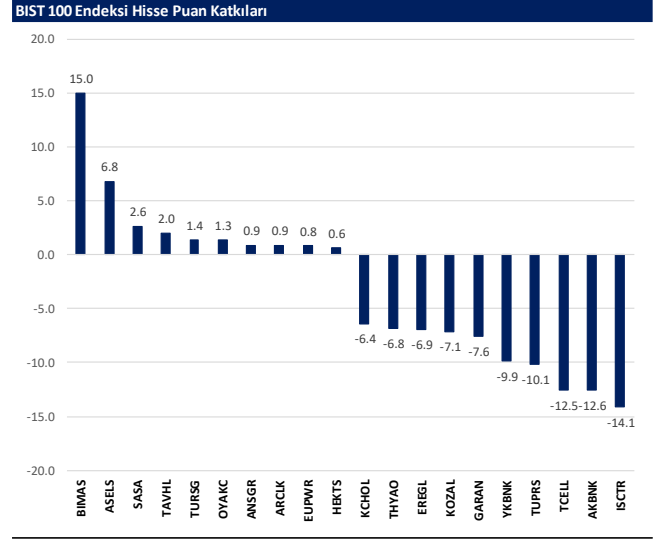
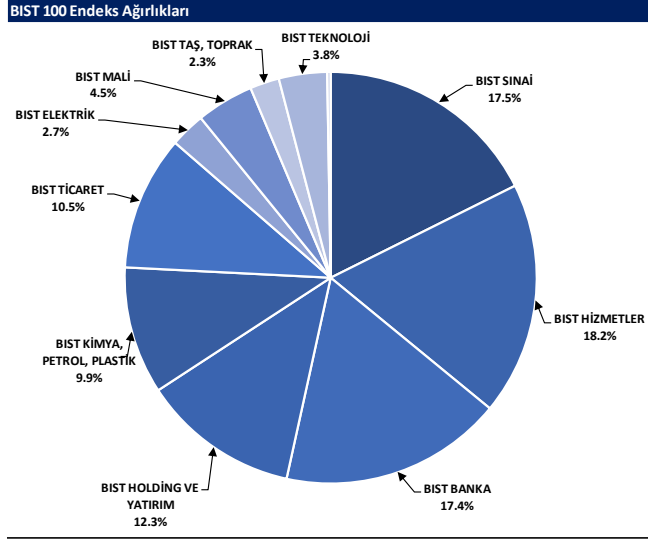

BIST endekslerine ait performanslar

BIST Endeksleri	Endeks Açıklaması	03.10.2024	02.10.2024	Günlük değişim	29.12.2023	Yıl başlangıcından değişim
XU100	BIST 100	8898	9013	-1.3%	7470	19%
XU30	BIST 30	9887	10043	-1.6%	8021	23%
XU50	BIST 50	7924	8035	-1.4%	6572	21%
XBANK	BIST BANKA	12469	12836	-2.9%	8717	43%
XUFLM	BIST TÜM	10217	10317	-1.0%	8577	19%
XUMAL	BIST MALİ	10143	10211	-1.7%	7888	29%
XG30S	BIST 30 AĞIRLIK SINIRLAMALI 10	10115	10275	-1.6%	8193	23%
XI00S	BIST 100 AĞIRLIK SINIRLAMALI 10	8900	9013	-1.3%	7472	19%
XBANA	BIST ANA	26340	26215	0.5%	23113	14%
XBLSM	BIST BİLİŞİM	4497	4438	1.3%	3706	21%
XELKT	BIST ELEKTRİK	450	450	-0.2%	452	-1%
XFIND	BIST FIN. KIR. FAKTORİNG	3265	3283	-0.5%	3198	2%
XGIDA	BIST GIDA, İÇECEK	10534	10600	-0.6%	8837	19%
XGMYO	BIST GAYRİMENKUL Y.O.	2941	2982	-1.4%	2449	20%
XHARZ	BIST HALKA ARZ	78129	77953	0.2%	79702	-2%
XHOLD	BIST HOLDİNG VE YATIRIM	8049	8150	-1.2%	6642	21%
XILTM	BIST İLETİŞİM	2227	2298	-3.1%	1391	60%
XINSA	BIST İNŞAAT	9971	10136	-1.6%	8943	12%
XKAGT	BIST ORMAN, KAĞIT, BASIM	4858	4848	0.2%	5267	-8%
XKMYA	BIST KİMYA, PETROL, PLASTİK	11131	11228	-0.9%	11439	-3%
XKOBI	BIST KOBI SANAYİ	22288	21953	1.5%	22204	0%
XKURY	BIST KURUMSAL YÖNETİM	7552	7649	-1.3%	6264	21%
XMADN	BIST MADENCİLİK	5839	6298	-7.3%	5363	9%
XMANA	BIST METAL ANA	15922	16102	-1.1%	14826	7%
XMESY	BIST METAL EŞYA, MAKİNA	18768	18900	-0.6%	18075	0%
XSDA	BIST ADANA	60316	59291	1.7%	66137	-9%
XSANK	BIST ANKARA	15259	15180	0.5%	12998	17%
XSANT	BIST ANTALYA	8755	8885	0.8%	11026	-21%
XSBAL	BIST BALIKESİR	8257	8271	-0.2%	8036	3%
XSBR	BIST BURSA	14163	14309	-1.0%	14349	-1%
XSDNZ	BIST DENİZLİ	7609	7659	-0.7%	6224	22%
XSGRT	BIST SİĞORTA	49145	47978	2.4%	33697	46%
XSIST	BIST İSTANBUL	11590	11722	-1.1%	9479	22%
XSIZM	BIST İZMİR	13791	14111	-2.3%	13131	5%
XSKAY	BIST KAYSERİ	28047	28114	-0.2%	28581	-2%
XSKOC	BIST KOCAELİ	23706	24036	-1.4%	23577	1%
XSKON	BIST KONYA	8251	8292	-0.5%	7870	5%
XSPOR	BIST SPOR	3380	3389	-0.3%	3668	-8%
XSTKR	BIST TEKİRDAĞ	36901	36694	0.6%	39257	-6%
XTAST	BIST TAŞ, TOPRAK	11473	11480	-0.1%	10958	5%
XTCRT	BIST TİCARET	22721	22528	0.9%	16660	36%
XTEKS	BIST TEKSTİL, DERİ	3288	3286	0.1%	2994	10%
XTM2S	BIST TEMETTÜ 2S	12401	12610	-1.7%	9394	32%
XTMTU	BIST TEMETTÜ	9489	9609	-1.2%	7491	27%
XTRZM	BIST TÜRİZM	1149	1162	-1.1%	997	15%
XTUMY	BIST TÜM-100	30731	30722	0.0%	25772	19%
XUHZ	BIST HİZMETLER	8673	8724	-0.6%	6839	27%
XULAS	BIST ULAŞTIRMA	31667	31928	-0.8%	24695	28%
XUSIN	BIST SINAI	11955	12070	-1.0%	11532	4%
XUSRD	BIST SÜRDÜRÜLEBİLİRLİK	12287	12445	-1.3%	9694	27%
XUTEK	BIST TEKNOLOJİ	12169	11935	2.0%	9541	28%
XYLDZ	BIST YILDIZ	9574	9677	-1.1%	8042	19%
XYORT	BIST MENKUL KIYIM Y.O.	3117	3103	0.5%	3385	-8%
XYU10	BIST 100-30	15336	15411	-0.5%	14042	9%
X10XB	BIST BANKA DIŞI LİKİT 10	10947	11120	-1.6%	9883	11%
XAKUR	BIST ARACI KURUMLAR	37077	36985	0.2%	36746	1%
XLBNK	BIST LİKİT BANKA	11129	11466	-2.9%	7700	45%
XTKJS	BIST TEKNOLOJİ AĞIRLIK SINIRLAMALI	18279	18002	1.5%	14089	30%

Kaynak: Deniz Yatırım Strateji ve Araştırma, Rasyonet

Seçilmiş BIST Endekslerine Ait Günlük Performanslar

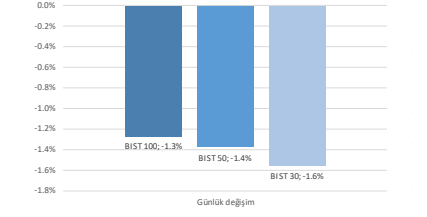

Kaynak: Deniz Yatırım Strateji ve Araştırma Bölümü hesaplamaları, Rasyonet

Seçilmiş BIST Endekslerine Ait Günlük Performanslar

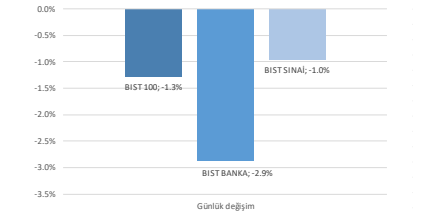

Kaynak: Deniz Yatırım Strateji ve Araştırma Bölümü hesaplamaları, Rasyonet

BIST 100

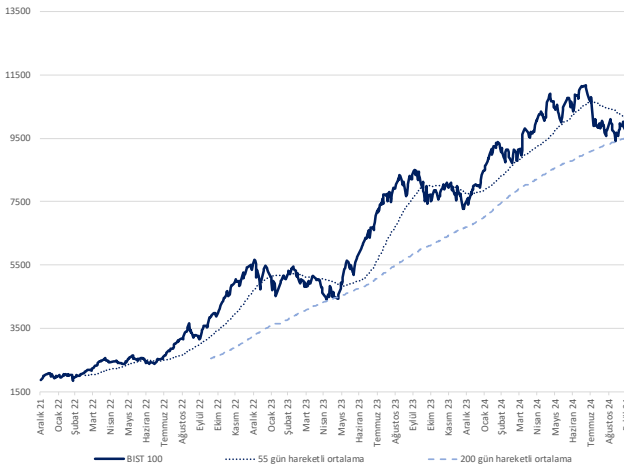

Kaynak: Deniz Yatırım Strateji ve Araştırma, Rasyonet

Endeks Performansları

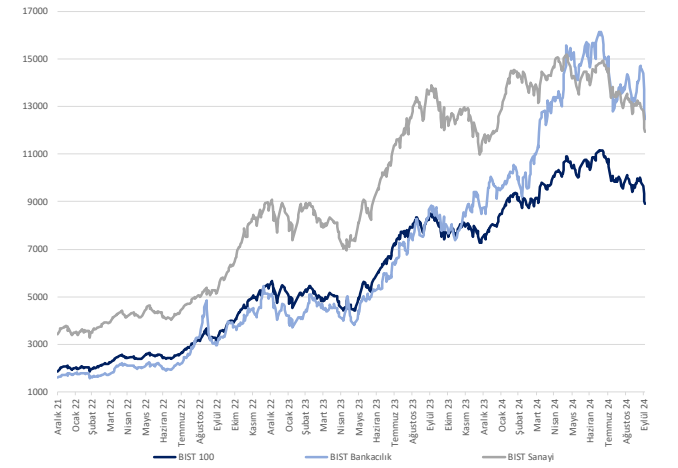

Kaynak: Deniz Yatırım Strateji ve Araştırma, Rasyonet

Son 90 güne ait dip-zirve analizi



DENİZ YATIRIM STRATEJİ & ARAŞTIRMA | BIST 100 ENDEKSİ DİP-ZİRVE ANALİZİ

Hisse	Son kapanış	Önceki kapanış	Değişim %	Son 90 gün zirvesi	Son 90 gün dip	Zirveye uzaklık	Dibe uzaklık	Zirveye geçti mi?
ADEL	32.84	33.80	-2.8%	64.62	32.84	97%	-	x
AEFES	186.00	189.60	-1.9%	301.75	186.00	62%	-	x
AGHOL	298.25	305.00	-2.2%	466.50	298.25	56%	-	x
AGROT	12.85	12.81	0.3%	22.18	12.81	73%	0%	x
AKBNK	51.55	52.85	-2.5%	69.80	51.55	35%	-	x
AKFGY	1.89	1.88	0.5%	2.58	1.88	37%	1%	x
AKFYE	17.10	17.24	-0.8%	29.00	17.10	70%	-	x
AKSA	8.59	8.79	-2.3%	12.38	8.39	44%	2%	x
AKSEN	35.24	35.28	-0.1%	48.14	35.24	37%	-	x
ALARK	84.75	84.85	-0.1%	122.50	84.75	45%	-	x
ALFAS	50.00	51.20	-2.3%	77.43	50.00	55%	-	x
ALTNV	95.25	95.00	0.3%	123.40	62.30	30%	35%	x
ANSGR	76.40	74.95	1.9%	118.30	73.00	55%	4%	x
ARCLK	138.70	136.30	1.8%	190.80	133.90	38%	3%	x
ARDYZ	32.76	32.14	1.9%	41.95	32.14	28%	2%	x
ASELS	57.80	56.20	2.8%	65.00	54.50	12%	6%	x
ASTOR	71.15	71.15	0.0%	105.84	71.10	49%	0%	x
BERA	13.50	13.50	0.0%	20.10	13.50	49%	-	x
BIMAS	477.50	466.00	2.5%	620.33	462.05	30%	3%	x
BINHO	312.75	316.00	-1.0%	461.25	312.75	47%	-	x
BIKAS	5.69	5.87	-3.1%	8.96	5.69	57%	-	x
BRSAN	422.00	428.25	-1.5%	575.00	349.00	36%	17%	x
BRYAT	1790.00	1804.00	-0.8%	2642.50	1718.00	48%	4%	x
BTCIM	169.90	167.90	1.2%	247.70	132.00	46%	22%	x
CANTE	1.47	1.49	-1.3%	2.32	1.47	58%	-	x
CCOLA	52.85	52.80	0.1%	81.59	52.80	54%	0%	x
CIMSA	31.38	32.12	-2.3%	37.54	29.34	20%	7%	x
CLEBI	1730.00	1708.00	1.3%	2595.00	1708.00	50%	1%	x
CWENE	162.50	160.90	1.0%	250.56	160.90	54%	1%	x
DOAS	208.80	211.30	-1.2%	297.05	208.80	42%	-	x
DOHOL	13.45	13.77	-2.3%	17.32	13.45	29%	-	x
ECILC	39.98	41.60	-3.9%	59.10	39.98	48%	-	x
EGENE	9840.00	9910.00	-0.7%	13963.42	9840.00	42%	-	x
EKGYO	9.87	10.65	-7.3%	12.70	8.53	29%	14%	x
ENERY	212.80	209.50	1.6%	222.50	165.30	5%	22%	x
ENISA	54.30	56.15	-3.3%	71.15	54.30	31%	-	x
ENKAI	45.04	46.04	-2.2%	51.70	39.60	15%	12%	x
EREGL	50.00	51.15	-2.2%	59.40	46.22	19%	8%	x
EUPWR	82.70	78.90	4.8%	122.50	78.90	48%	5%	x
FENER	108.50	108.30	0.2%	195.40	104.50	80%	4%	x
FROTO	860.50	880.00	-2.2%	1131.00	859.50	31%	0%	x
GARAN	112.00	115.60	-3.1%	132.90	98.45	19%	12%	x
GESAN	39.06	38.50	1.5%	62.65	38.50	60%	1%	x
GOLTS	378.00	386.13	-2.1%	538.01	378.00	42%	-	x
GUBRF	185.50	183.70	1.0%	204.50	132.00	10%	29%	x
HALKB	15.42	15.48	-0.4%	19.82	15.22	29%	1%	x
HEKTS	4.02	3.97	1.3%	5.56	3.89	38%	3%	x
ISCTR	12.15	12.66	-4.0%	17.62	12.15	45%	-	x
ISMEN	34.24	34.10	0.4%	43.00	33.80	26%	1%	x
KARSN	14.30	14.49	-1.3%	18.53	11.36	30%	21%	x
KCAER	36.34	35.70	1.8%	57.19	35.70	57%	2%	x
KCHOL	171.50	174.70	-1.8%	250.75	171.50	46%	-	x
KLSEK	35.96	36.06	-0.3%	53.53	35.96	49%	-	x
KONTR	40.06	40.90	-2.1%	65.43	40.06	63%	-	x
KONYA	6380.00	6370.00	0.2%	9250.00	6342.50	45%	1%	x
KOZAA	56.25	61.00	-7.8%	74.00	48.68	32%	13%	x
KOZAL	20.42	22.56	-9.5%	28.68	19.95	40%	2%	x
KRDMD	25.44	25.48	-0.2%	32.90	22.30	29%	12%	x
KTLEV	46.40	46.60	-0.4%	57.95	38.30	25%	17%	x
LMKDC	21.00	21.02	-0.1%	27.28	19.50	30%	7%	x
MAVI	85.75	85.60	0.2%	136.20	85.60	59%	0%	x
MGROS	422.00	434.75	-2.9%	581.50	422.00	38%	-	x
MIAATK	39.44	39.00	1.1%	67.10	39.00	70%	1%	x
MPARK	305.00	315.50	-3.3%	386.75	270.25	27%	11%	x
OBAMS	32.60	31.90	2.2%	39.78	31.90	22%	2%	x
ODAS	5.66	5.57	1.6%	9.35	5.57	65%	2%	x
OTKAR	415.25	415.25	0.0%	659.00	415.25	59%	-	x
OYAKC	62.85	61.60	2.0%	79.25	57.95	26%	8%	x
PAPIL	81.75	79.30	3.1%	157.43	67.95	93%	17%	x
PEKGY	4.26	4.21	1.2%	9.49	4.21	123%	1%	x
PETKM	19.54	20.16	-3.1%	25.98	19.54	33%	-	x
PGSUS	225.50	225.10	0.2%	257.00	198.40	14%	12%	x
REEDR	22.58	22.66	-0.4%	41.96	22.58	86%	-	x
RGYAS	105.10	106.70	-1.5%	132.40	102.60	26%	2%	x
SAHOL	87.10	88.65	-1.7%	109.70	85.95	26%	1%	x
SASA	4.09	4.02	1.7%	6.10	4.02	49%	2%	x
SISE	39.12	39.86	-1.9%	53.52	39.12	37%	-	x
SKBNK	3.87	3.84	0.8%	4.65	3.60	20%	7%	x
SMRTG	36.00	35.58	1.2%	55.70	35.58	55%	1%	x
SOKM	44.78	46.90	-4.5%	65.34	44.78	46%	-	x
TABGD	136.10	137.00	-0.7%	208.98	135.60	54%	0%	x
TAVHL	233.10	229.90	1.4%	290.75	229.90	25%	1%	x
TCELL	86.95	89.90	-3.3%	114.80	86.95	32%	-	x
THYAO	268.75	271.50	-1.0%	318.25	268.75	18%	-	x
TKFEN	47.64	47.08	1.2%	59.40	47.08	25%	1%	x
TMSN	114.80	116.20	-1.2%	145.20	108.60	26%	5%	x
TOASO	197.00	200.30	-1.6%	350.50	197.00	78%	-	x
TSKB	10.65	10.94	-2.7%	13.12	10.65	23%	-	x
TTKOM	46.60	47.62	-2.1%	54.85	44.22	18%	5%	x
TTRAK	672.00	680.00	-1.2%	1011.00	672.00	50%	-	x
TUKAS	6.36	6.47	-1.7%	9.60	6.36	51%	-	x
TUPRS	150.50	153.50	-2.0%	176.94	142.91	18%	5%	x
TURSG	11.90	11.48	3.7%	18.54	11.48	56%	4%	x
ULKER	127.80	128.60	-0.6%	187.30	127.80	47%	-	x
VAKBN	21.64	21.38	1.2%	25.20	18.10	16%	16%	x
VESBE	16.96	16.83	0.8%	23.27	16.67	37%	2%	x
VESTL	60.90	62.30	-2.2%	90.50	59.35	49%	3%	x
YEOTK	148.50	150.70	-1.5%	218.80	148.50	47%	-	x
YKBNK	26.32	27.16	-3.1%	35.30	26.32	34%	-	x
ZOREN	3.97	3.93	1.0%	6.09	3.93	53%	1%	x

Kaynak: Deniz Yatırım Strateji ve Araştırma Bölümü hesaplamaları, Rasyonel

Seçilmiş karşılaştırma analizleri

Deniz Yatırım		DENİZ YATIRIM STRATEJİ & ARAŞTIRMA BIST 100 SEÇİLMİŞ KARŞILAŞTIRMA ANALİZLERİ				
Hissedar	Sektör	Haftalık Ortalama	Aylık Ortalama	3 Aylık Ortalama	6 Aylık Ortalama	Yıllık Ortalama
AKSA	AKSA Enerji	0.11	0.17	1.44	2.47	0.13
AKSE	AKSA Enerji	0.35	0.62	0.89	0.90	0.10
AKSOL	AKSOL Enerji	0.53	0.38	1.25	0.62	0.20
AKGOT	AKGOT Enerji	0.47	0.28	1.68	2.62	0.18
AKKON	AKKON Enerji	0.74	0.74	1.27	1.04	0.24
AKFOT	AKFOT Enerji	0.53	0.73	0.88	1.19	0.19
AKFE	AKFE Enerji	0.22	0.72	0.61	1.58	0.05
AKSA	AKSA Enerji	0.39	0.38	0.81	0.81	-0.05
AKSEN	AKSEN Enerji	0.70	0.39	0.94	0.91	-0.04
AKSAR	AKSAR Enerji	0.60	0.80	1.04	1.23	0.02
AKSAR	AKSAR Enerji	0.67	0.87	1.89	1.89	0.11
ALTYN	ALTYN Enerji	0.27	0.27	2.42	0.71	0.28
AKSAR	AKSAR Enerji	0.26	0.21	1.09	1.09	0.14
AKUL	AKUL Enerji	0.80	0.76	1.21	0.99	-0.05
AKSAR	AKSAR Enerji	0.68	0.68	1.48	1.48	0.07
ASELS	ASELS Enerji	0.71	0.72	1.04	1.04	0.04
AKSAR	AKSAR Enerji	0.64	0.64	1.60	1.60	0.07
BIRA	BIRA Enerji	0.56	0.57	1.05	1.00	-0.03
BIRAK	BIRAK Enerji	0.57	0.56	0.95	0.98	0.07
BNKO	BNKO Enerji	0.71	0.83	1.83	2.90	0.12
BKAK	BKAK Enerji	0.49	0.33	0.90	0.84	0.08
BKAM	BKAM Enerji	0.34	0.34	0.88	1.24	0.14
BRAT	BRAT Enerji	0.54	0.67	1.14	1.44	0.05
BTCM	BTCM Enerji	0.81	0.86	0.94	0.91	0.02
CANF	CANF Enerji	0.43	0.36	0.56	1.02	-0.05
CCOL	CCOL Enerji	0.52	0.66	0.66	0.66	0.05
CMSA	CMSA Enerji	0.18	0.83	1.05	1.41	0.08
CLER	CLER Enerji	0.19	0.51	1.08	0.84	0.26
CHNE	CHNE Enerji	0.67	0.67	1.09	2.02	0.02
DOAL	DOAL Enerji	0.54	0.81	0.79	1.10	0.05
DOAL	DOAL Enerji	0.75	0.75	0.75	0.84	0.06
ELCZ	ELCZ Enerji	0.72	0.72	1.21	1.30	0.08
ESER	ESER Enerji	0.60	0.60	1.05	1.05	0.13
FGOD	FGOD Enerji	0.69	0.75	1.16	1.43	0.04
FGOD	FGOD Enerji	0.53	0.53	1.13	1.13	0.08
ENSA	ENSA Enerji	0.73	0.83	0.94	1.13	0.05
ENKA	ENKA Enerji	0.59	0.63	0.77	0.77	-0.01
ENGL	ENGL Enerji	0.61	0.61	0.79	0.79	-0.02
EUPTK	EUPTK Enerji	0.18	0.47	0.47	1.93	0.04
FENER	FENER Enerji	0.48	0.48	0.95	0.95	0.07
FOTO	FOTO Enerji	0.69	0.72	0.85	0.81	-0.02
GURAN	GURAN Enerji	0.55	0.58	0.58	0.58	0.02
GESEN	GESEN Enerji	0.56	0.56	1.19	1.49	0.08
GULT	GULT Enerji	0.47	0.69	0.90	1.33	0.11
GURAN	GURAN Enerji	0.55	0.58	0.58	0.58	0.02
HAKS	HAKS Enerji	0.74	0.74	1.16	1.30	0.10
HAKS	HAKS Enerji	0.66	0.66	1.01	1.01	-0.04
ICTR	ICTR Enerji	0.72	0.69	1.33	1.09	0.10
IKAR	IKAR Enerji	0.55	0.76	1.18	1.55	0.18
KARSAN	KARSAN Enerji	0.42	0.62	0.96	1.13	-0.01
KCAR	KCAR Enerji	0.44	0.67	0.84	1.52	0.09
KCHN	KCHN Enerji	0.79	0.84	0.94	0.94	0.06
KISER	KISER Enerji	0.36	0.51	1.35	2.51	0.05
KONTK	KONTK Enerji	0.69	0.69	1.24	1.78	0.11
KONYA	KONYA Enerji	0.41	0.69	0.91	1.60	0.08
KODNA	KODNA Enerji	0.80	0.70	1.06	1.19	-0.07
KODAL	KODAL Enerji	0.17	0.92	1.39	1.39	0.05
KODAN	KODAN Enerji	0.69	0.61	1.12	1.04	-0.08
KREDY	KREDY Enerji	0.61	0.68	1.12	1.27	0.14
LAROC	LAROC Enerji	0.15	0.32	0.62	0.35	-0.30
MAVİ	MAVİ Enerji	0.60	0.60	0.91	1.06	0.09
MGRDS	MGRDS Enerji	0.66	0.65	0.91	0.98	0.12
MBNK	MBNK Enerji	0.90	0.52	0.87	2.43	0.12
MPARK	MPARK Enerji	0.50	0.69	0.72	0.94	0.13
OBAM	OBAM Enerji	0.20	-0.04	0.31	-0.04	-0.42
OKAK	OKAK Enerji	0.80	1.24	1.72	1.72	0.02
OTKAK	OTKAK Enerji	0.69	0.69	1.25	1.20	0.04
OTKAC	OTKAC Enerji	0.56	0.56	1.11	1.12	0.02
PAPK	PAPK Enerji	0.30	0.35	0.76	1.02	0.11
PGOD	PGOD Enerji	0.42	0.42	0.66	1.00	0.14
PETM	PETM Enerji	0.70	1.06	1.24	1.24	-0.03
PGOD	PGOD Enerji	0.73	0.73	1.04	1.04	0.12
REER	REER Enerji	0.45	0.41	2.11	2.22	0.14
RDVA	RDVA Enerji	0.53	0.58	0.62	0.66	-0.06
SANK	SANK Enerji	0.82	0.80	1.04	0.94	0.06
SASA	SASA Enerji	0.46	0.44	0.80	0.96	-0.01
SIPE	SIPE Enerji	0.17	0.80	0.88	0.88	-0.05
SEBNK	SEBNK Enerji	0.54	0.54	0.54	0.54	0.10
SIBIRK	SIBIRK Enerji	0.45	0.58	0.81	2.26	0.18
SOAM	SOAM Enerji	0.58	0.55	0.82	0.82	0.02
YABO	YABO Enerji	0.38	0.83	0.77	1.49	-0.04
YAYR	YAYR Enerji	0.82	0.73	1.11	0.80	0.13
YKUL	YKUL Enerji	0.83	0.74	1.03	1.03	0.02
YTKO	YTKO Enerji	0.76	0.76	0.98	1.08	0.11
YFEN	YFEN Enerji	0.77	1.23	1.23	1.23	-0.03
YFEN	YFEN Enerji	0.40	0.40	0.69	1.13	0.08
YDASO	YDASO Enerji	0.70	0.69	0.97	1.00	-0.03
YAK	YAK Enerji	0.77	0.59	1.23	1.50	0.06
YTRM	YTRM Enerji	0.68	0.68	1.14	1.14	0.09
YTRK	YTRK Enerji	0.64	0.75	0.88	1.37	0.07
YAKK	YAKK Enerji	0.54	0.54	1.11	1.09	0.00
TUPK	TUPK Enerji	0.72	0.65	0.98	0.82	0.07
TUPK	TUPK Enerji	0.69	0.69	0.88	0.98	0.02
UKER	UKER Enerji	1.05	0.72	1.05	1.35	0.10
VAKBN	VAKBN Enerji	0.64	0.57	1.01	1.27	0.07
VISEK	VISEK Enerji	0.62	0.71	0.82	0.81	-0.05
VISTE	VISTE Enerji	0.66	0.76	1.24	1.37	-0.02
YKTEK	YKTEK Enerji	0.53	0.58	1.20	2.08	0.11
YBNK	YBNK Enerji	0.70	0.68	1.26	1.02	0.08
ZENK	ZENK Enerji	0.80	0.80	1.26	1.56	0.05

En düşük haftalık hareket	0.11	AKSA	En yüksek haftalık hareket	2.90	BNKO
En düşük aylık hareket	0.02	AKKON	En yüksek aylık hareket	2.51	KISER
En düşük 3 aylık hareket	0.05	AKSAR	En yüksek 3 aylık hareket	2.22	REER
En düşük 6 aylık hareket	0.02	AKSAR	En yüksek 6 aylık hareket	2.51	AKSAR
En düşük yıllık hareket	-0.42	OBAM	En yüksek yıllık hareket	2.26	AKSAR

Deniz Yatırım model portföyü

Deniz Yatırım Model Portföyü						
Hisse	Portföye giriş tarihi	Hedef fiyat	Potansiyel	Nominal getiri (Portföye girişten itibaren)	BIST-100'e rölatif getiri (Portföye girişten itibaren)	
SISE	04.09.2020	76.98	97%	577%	-18%	
TAVHL	10.05.2021	425.50	83%	876%	60%	
TUPRS	21.03.2022	228.06	52%	571%	63%	
FROTO	07.09.2022	1400.00	63%	186%	9%	
HTTBT	03.11.2022	121.00	42%	276%	72%	
KAREL	30.11.2022	21.00	119%	-10%	-50%	
PGSUS	27.12.2022	340.00	51%	118%	34%	
BIMAS	16.01.2023	743.00	56%	292%	124%	
CCOLA	16.01.2023	99.80	89%	220%	83%	
SAHOL	12.05.2023	138.00	58%	110%	15%	
CIMSA	21.06.2023	51.30	63%	98%	17%	
YKBNK	21.08.2023	41.30	57%	76%	51%	
GWIND	09.07.2024	41.19	82%	-29%	-13%	
TABGD	18.07.2024	356.60	162%	-34%	-16%	
GARAN	02.08.2024	153.00	37%	-11%	6%	

Yıl	Nominal getiri	BIST-100 Endeksi'ne göre rölatif getiri	BIST-100 Getiri Endeksi'ne göre rölatif getiri
2019	56%	27%	25%
2020	50%	16%	15%
2021	43%	13%	10%
2022	205%	3%	0%
2023	52%	12%	9%
12A	5%	1%	-2%
YBB	22%	2%	0%
2019'dan bugüne	1789%	94%	65%

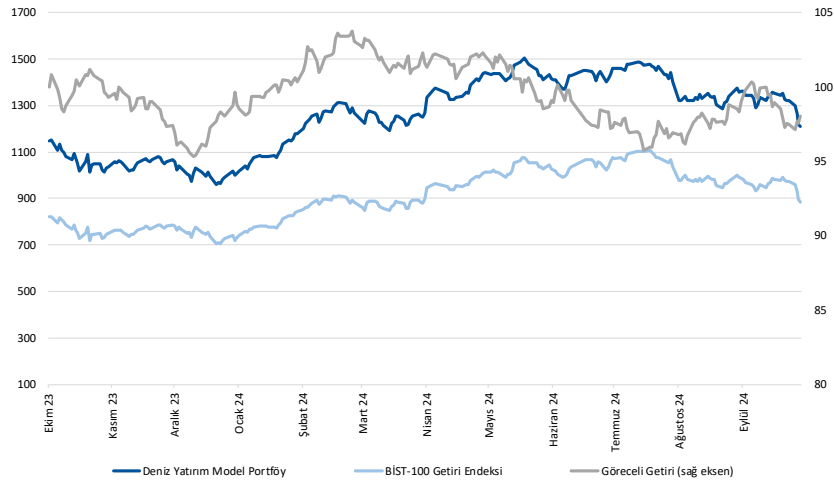

Kaynak: Deniz Yatırım Strateji ve Araştırma Bölümü hesaplamaları, Rasyonet

Deniz Yatırım Model Portföyü

Deniz Yatırım Model Portföyü, Deniz Yatırım Strateji ve Araştırma Bölümü tarafından, temel analiz kriterlerine göre hazırlanmış, orta-uzun vadeli hisse senedi tavsiye listesidir. Alınan pozisyonlar sadece uzun yönlüdür (long only). Herhangi bir rakamsal/yüzdese getiri hedefi söz konusu değildir. Herhangi bir şirket sayısı sınırı söz konusu değildir. Herhangi bir sıklıkta/takvim dahilinde değişiklik yapma zorunluluğu söz konusu değildir. Strateji ve Araştırma Bölümü analistleri portföyü takvim yılı içerisinde piyasa koşulları izin vermez ise değiştirmeme hakkına sahiptirler. Portföy içerisinde yer alan şirketler için temel analiz açısından getiri potansiyeli kalmamış dahi olsa da (değerleme olarak) şirket markasına olan geçmiş ve gelecek dönem güveni ile liste içerisinde kalmaya devam edebilirler. Portföyde yer alan şirketler için AL tavsiyesi bulunması zorunluluğu söz konusu değildir. Bölüm analistleri, TUT ve/veya Gözden Geçiriliyor önerileri ile de liste içerisinde şirket tercinde bulunabilirler.

Deniz Yatırım model portföy | sektörel ve endeks dağılımları

Model portföy sektörel dağılımı

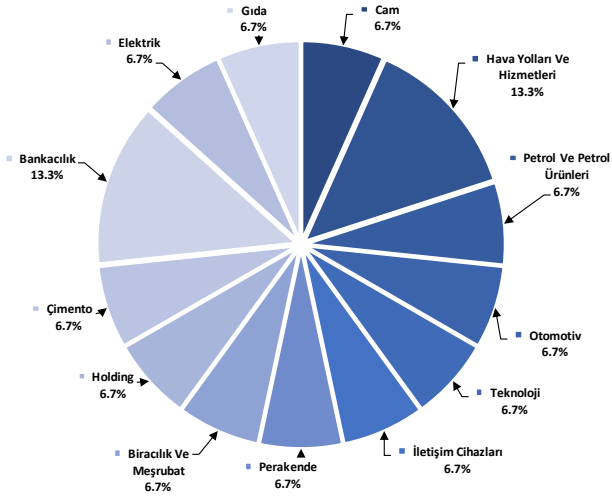

Kaynak: Deniz Yatırım Strateji ve Araştırma Bölümü hesaplamaları

Model portföy endeks dağılımı

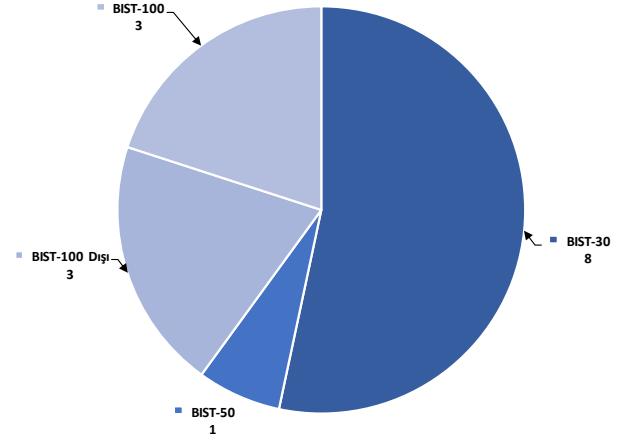

Kaynak: Deniz Yatırım Strateji ve Araştırma Bölümü hesaplamaları

Değerlemeler

	Piyasa Değeri (m TL)	Piyasa Değeri (m USD)	BIST 30 Endeksi'ndeki Payı	BIST 100 Endeksi'ndeki Payı	Nominal Hisse Performansı - YBB	Relatif Hisse Performansı - YBB	Hedef Fiyat (TL)	Tavsiye	Kapanış Fiyatı	Yükseliş / Düşüş Potansiyeli
Finansallar										
Ağsa Hayat Emeklilik	19,350	567	---	---	80%	51%	157.30	AL	107.50	46.3%
Akbank	268,060	7,858	7.7%	5.7%	47%	24%	90.40	AL	51.55	75.4%
Aksigorta	8,527	250	---	---	1%	-15%	8.20	AL	5.29	55.0%
Anadolu Hayat Emeklilik	45,021	1,320	---	---	189%	143%	148.00	AL	104.70	41.4%
Anadolu Sigorta	38,200	1,120	---	0.5%	27%	7%	106.00	TUT	76.40	38.7%
Garanti Bank	470,400	13,790	3.7%	2.7%	101%	68%	153.00	AL	112.00	36.6%
Halkbank	110,789	3,248	---	0.4%	29%	8%	20.80	TUT	15.42	34.9%
İş Bankası	303,750	8,904	5.3%	3.9%	33%	12%	19.00	AL	12.15	56.4%
İş Yatırım	51,360	1,506	---	0.6%	10%	-8%	50.00	AL	34.24	46.0%
TSKB	29,820	874	---	0.5%	63%	37%	17.30	AL	10.65	62.4%
Türkiye Sigorta	59,500	1,744	---	0.4%	28%	8%	16.46	TUT	11.90	38.3%
Vakıf Bank	214,581	6,290	---	0.5%	69%	41%	27.80	AL	21.64	28.5%
Yapı Kredi Bank	222,326	6,517	4.8%	3.6%	41%	18%	41.30	AL	26.32	56.9%
Holdingler										
Alarko Holding	36,866	1,081	0.7%	0.5%	-6%	-21%	147.00	AL	84.75	73.5%
Doğan Holding	35,199	1,032	---	0.5%	22%	2%	18.65	AL	13.45	38.7%
Enka İnşaat	270,240	7,922	1.8%	1.3%	39%	17%	62.00	AL	45.04	37.7%
Koç Holding	434,907	12,749	5.3%	3.9%	26%	5%	320.00	AL	171.50	86.6%
Sabancı Holding	182,943	5,363	5.1%	3.8%	49%	25%	138.00	AL	87.10	58.4%
Şişecam	119,833	3,513	3.2%	2.4%	-13%	-27%	76.98	AL	39.12	96.8%
Tekfen Holding	17,627	517	---	0.3%	29%	8%	47.30	TUT	47.64	-0.7%
Petrol ve Gaz										
Aygaz	31,761	931	---	---	12%	-6%	265.00	AL	144.50	83.4%
Petkim	49,522	1,452	1.3%	1.0%	7%	-10%	22.00	AL	19.54	12.6%
Tupraş	289,983	8,501	7.8%	5.8%	20%	1%	228.06	AL	150.50	51.5%
Enerji										
Aksa Enerji	43,216	1,267	---	0.4%	22%	2%	49.40	TUT	35.24	40.2%
Alfa Solar Enerji	18,400	539	---	0.1%	-40%	-49%	93.58	TUT	50.00	87.2%
Biotrend Enerji	7,305	214	---	---	-15%	-29%	31.80	AL	14.61	117.7%
Galata Wind Enerji	12,204	358	---	---	7%	-10%	41.19	AL	22.60	82.3%
Enerjisa Enerji	64,132	1,880	---	0.5%	24%	4%	86.00	AL	54.30	58.4%
Demir Çelik										
Erdemir	175,000	5,130	4.6%	3.4%	23%	4%	62.50	AL	50.00	25.0%
Kardemir (D)	26,330	772	1.0%	0.7%	7%	-10%	38.00	AL	25.44	49.4%
Kimya, Tarımsal İlaç ve Gübre										
Aksa Akelik	33,372	978	---	0.5%	5%	-12%	12.80	AL	8.59	49.0%
Allkim Kimya	4,845	142	---	---	-5%	-20%	49.00	AL	32.30	51.7%
Hektaş	33,889	993	0.7%	0.5%	-44%	-53%	5.20	SAT	4.02	29.4%
Kimteks Polüretan	8,499	249	---	---	-39%	-49%	47.73	AL	17.48	173.1%
Otomotiv ve Otomotiv Yan Sanayi										
Doğuş Otomotiv	45,936	1,347	0.9%	0.6%	-5%	-20%	330.00	TUT	208.80	58.0%
Ford Otosan	301,958	8,852	3.0%	2.2%	21%	1%	1400.00	AL	860.50	62.7%
Kordsa	13,763	403	---	---	-9%	-23%	128.00	AL	70.75	80.9%
Tofaş	98,500	2,887	1.3%	1.0%	1%	-15%	357.70	TUT	197.00	81.6%
Türk Traktor	67,245	1,971	---	0.6%	1%	-15%	1423.20	AL	672.00	111.8%
Otokar	49,830	1,461	---	0.5%	-1%	-17%	633.60	TUT	415.25	52.6%
Brisa	25,569	750	---	---	11%	-6%	131.91	AL	83.80	57.4%
Sağlık										
Lokman Hekim	3,627	106	---	---	58%	33%	24.72	AL	16.79	47.2%
Meditera Tıbbi Malzeme	5,236	153	---	---	58%	33%	59.20	AL	44.00	34.5%
M.P Sağlık	63,451	1,860	---	0.9%	105%	72%	449.00	AL	305.00	47.2%
Gen İlaç ve Sağlık Ürünleri	25,905	759	---	---	86%	56%	96.35	AL	86.35	11.8%
Selçuk Ecza Deposu	40,365	1,183	---	---	6%	-11%	57.80	TUT	65.00	-11.1%
Perakende ve Toptan										
BİM	289,938	8,499	9.2%	6.7%	61%	35%	743.00	AL	477.50	55.6%
Bizim Toptan	2,173	64	---	---	-27%	-39%	41.80	TUT	27.00	54.8%
Mavi Giyim	34,065	999	---	1.0%	51%	26%	184.80	AL	85.75	115.5%
Migros	76,405	2,240	2.2%	1.6%	28%	7%	774.90	AL	422.00	83.6%
Şok Marketler	26,568	779	---	0.6%	-13%	-27%	76.76	TUT	44.78	71.4%
Gıda ve İçecek										
Coca Cola İçecek	147,878	4,335	---	1.5%	12%	-6%	99.80	AL	52.85	88.8%
TAB Gıda	35,562	1,042	---	0.3%	16%	-2%	356.60	AL	136.10	162.0%
Ülker Bisküvi	47,193	1,383	1.0%	0.7%	56%	31%	232.50	AL	127.80	81.9%
Büyük Şeffler Gıda	2,470	72	---	---	---	---	52.46	AL	23.08	127.3%
Beyaz Eşya ve Mobilya										
Arçelik	93,724	2,747	---	0.5%	8%	-9%	215.00	TUT	138.70	55.0%
Vestel Beyaz Eşya	27,136	795	---	0.2%	10%	-8%	26.50	AL	16.96	56.3%
Vestel Elektronik	20,429	599	---	0.4%	32%	11%	90.00	TUT	60.90	47.8%
Yataş	3,745	110	---	---	3%	-13%	46.30	AL	25.00	85.2%
Telekom & Teknoloji & Yazılım										
Aztek Teknoloji	5,340	157	---	---	-47%	-55%	109.90	AL	53.40	105.8%
Hittit Bilgisayar Hizmetleri	10,838	318	---	---	49%	25%	121.00	AL	85.00	42.4%
İndeks Bilgisayar	4,785	140	---	---	11%	-6%	10.80	AL	6.38	69.3%
Karel Elektronik	7,728	227	---	---	-17%	-31%	21.00	AL	9.59	119.0%
Kontrolmatik Teknoloji	26,039	763	0.7%	0.5%	-40%	-50%	101.80	AL	40.06	154.1%
Logo Yazılım	9,350	274	---	---	33%	11%	139.00	TUT	93.50	48.7%
Turkcell	191,290	5,608	5.8%	4.2%	55%	30%	148.80	AL	86.95	71.1%
Türk Telekom	163,100	4,781	1.2%	0.9%	91%	61%	76.60	AL	46.60	64.4%
Savunma										
Aselsan	263,568	7,726	3.6%	2.6%	29%	8%	89.70	AL	57.80	55.2%
Yapı Malzemeleri										
Akçansa	37,913	818	---	---	7%	-10%	199.00	TUT	145.80	36.5%
Çimsa	29,673	870	---	0.5%	10%	-7%	51.30	AL	31.38	63.5%
Kalekim	11,417	335	---	---	16%	-3%	42.00	AL	24.82	69.2%
Havacılık										
Pegasus	112,750	3,305	2.6%	1.9%	70%	42%	340.00	AL	225.50	50.8%
TAV Havalimanları	84,681	2,482	---	1.6%	117%	82%	425.50	AL	233.10	82.5%
Türk Hava Yolları	370,875	10,872	10.1%	7.4%	18%	-1%	448.00	AL	268.75	66.7%
Kağıt ve Kağıt Ürünleri										
Europap Tezol Kağıt	7,317	215	---	---	-7%	-22%	31.22	AL	16.63	87.7%
GYO'lar										
Emlak GYO	37,506	1,099	1.1%	0.8%	43%	20%	17.30	AL	9.87	75.3%
Ozak GYO	14,575	427	---	---	30%	9%	14.00	AL	10.01	39.9%
Toruşlar GYO	46,860	1,374	---	---	54%	30%	69.15	AL	46.86	47.6%
Kaynak: Deniz Yatırım Strateji ve Araştırma, Rasyoent										
			95.5%	84.2%						

Strateji ve Araştırma Bölümü kapsamındaki hisselerle ait öneri dağılımı

Araştırma öneri dağılımı

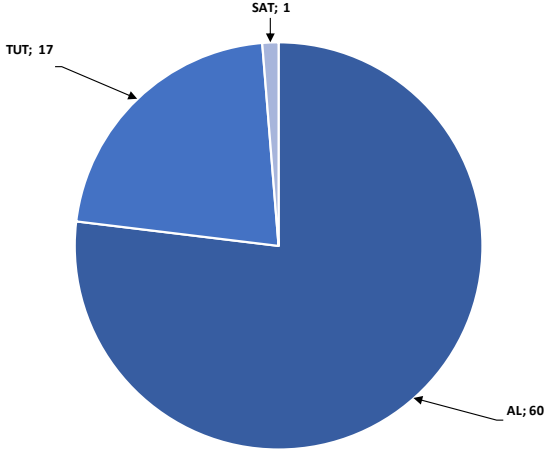

Kaynak: Deniz Yatırım Strateji ve Araştırma Bölümü

Araştırma kapsamı sektörel dağılımı

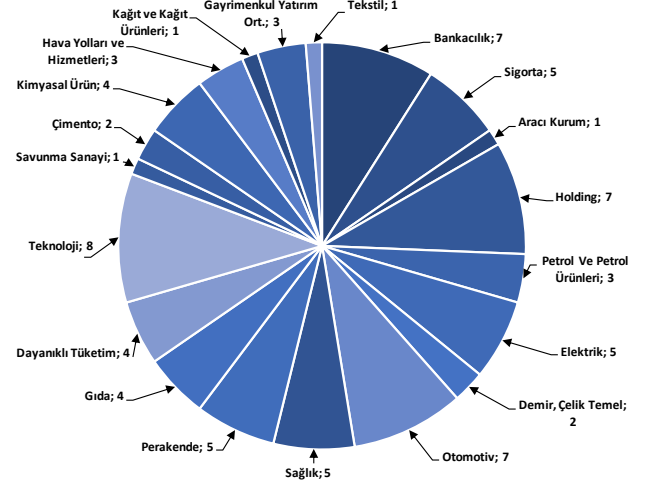

Kaynak: Deniz Yatırım Strateji ve Araştırma Bölümü

Haftalık takvim

Haftalık Takvim, 30 Eylül - 06 Ekim 2024

Tarih	Gün	Saat	Ülke	Olay	Beklenti	Önceki
30 Eylül	Pazartesi	16:45	ABD	MNI Chicago PMI	46.8	46.1
		17:30	ABD	Dallas Fed İmalat Aktivitesi	-10.6	-9.7
1 Ekim	Salı	10:00	TR	S&P Global/ICI İmalat PMI	--	47.8
		11:00	EUR	HCOB Euro Bölgesi İmalat PMI	44.8	44.8
		12:00	EUR	TÜFE Tahmini (Yıllık)	2.00%	2.20%
		12:00	EUR	TÜFE (Aylık)	0.10%	0.10%
		12:00	EUR	TÜFE (Yıllık)	2.80%	2.80%
		16:45	ABD	S&P Küresel ABD İmalat PMI	47	47
		17:00	ABD	İnşaat Harcamaları (Aylık)	0.10%	-0.30%
		17:00	ABD	İş İmkanları (JOLTS)	--	7673k
		17:00	ABD	ISM İmalat	47.6	47.2
		17:00	ABD	ISM Yeni Siparişler	--	44.6
		17:00	ABD	ISM İstihdam	--	46
2 Ekim	Çarşamba	12:00	EUR	İşsizlik Oranı	6.40%	6.40%
		15:15	ABD	ADP Tarım Dışı İstihdam Değişikliği	123k	99k
3 Ekim	Perşembe	09:00	TR	TÜFE (Aylık)	2.15%	2.47%
		09:00	TR	TÜFE (Yıllık)	48.26%	51.97%
		09:00	TR	Çekirdek TÜFE Endeksi (Yıllık)	47.95%	51.56%
		09:00	TR	ÜFE (Aylık)	--	1.68%
		09:00	TR	ÜFE (Yıllık)	--	35.75%
		11:00	EUR	Euro Bölgesi Hizmetler PMI	50.5	50.5
		11:00	EUR	Euro Bölgesi Bileşik PMI	48.9	48.9
		12:00	EUR	ÜFE (Aylık)	0.30%	0.80%
		12:00	EUR	ÜFE (Yıllık)	-2.40%	-2.10%
		14:30	TR	Yabancı Net Hisse Senedi Yatırımı	--	\$96m
		15:30	ABD	İşsizlik Başvurusu Başvuruları	--	218k
		16:45	ABD	S&P Küresel ABD Hizmet PMI	--	55.4
		16:45	ABD	S&P Küresel ABD Bileşik PMI	--	54.4
		17:00	ABD	Fabrika Siparişleri	0.20%	5.00%
17:00	ABD	Dayanıklı Mal Siparişleri	--	0.00%		
17:00	ABD	ISM Hizmet Endeksi	51.5	51.5		
17:00	ABD	ISM İmalat Dışı İstihdam	--	50.2		
4 Ekim	Cuma	14:30	TR	Efektif Döviz Kuru	--	62.34
		15:30	ABD	Tarım Dışı İstihdam	140k	142k
		15:30	ABD	Özel Tarım Dışı İstihdam	120k	118k
		15:30	ABD	İşsizlik Oranı	4.20%	4.20%
		15:30	ABD	Ortalama Saatlik Kazançlar (Aylık)	0.30%	0.40%
		15:30	ABD	Ortalama Saatlik Kazançlar (Yıllık)	3.70%	3.80%
		15:30	ABD	İşgücü Katılım Oranı	--	62.70%
		15:30	ABD	İşsizlik Oranı	--	7.90%
05 - 06 Ekim	Haftasonu	-	-			

*(M.A.):Mevsimsellikten arındırılmış

Kaynak: Bloomberg, Deniz Yatırım Strateji ve Araştırma

Yasal Uyarı

Bu rapor/e-posta içerisinde yer alan değerlendirmeler Deniz Yatırım Menkul Kıymetler A.Ş. tarafından, güvenilir olduğuna inanılan kaynaklardan elde edilen bilgi ve veriler kullanılarak genel nitelikte hazırlanmıştır. Raporda yer alan ifadeler, mali durumunuz ile risk ve getiri tercihlerinize uygun olmayabilir ve hiçbir şekilde alış veya satış yapılması yönünde yönlendirme olarak değerlendirilmemelidir. Deniz Yatırım, bu bilgilerin doğru, eksiksiz ve değişmez olduğunu garanti etmemektedir. Bu sebeple, okuyucuların, bu raporlardan elde edilen bilgilere dayanarak hareket etmeden önce, bilgilerin doğruluğunu teyit etmeleri önerilir ve bu bilgilere dayanılarak aldıkları kararlarda sorumluluk okuyucuların kendilerine aittir. Bilgilerin eksikliği ve yanlışlığından Deniz Yatırım hiçbir şekilde sorumlu tutulamaz. Ayrıca, Deniz Yatırım ve DenizBank Finansal Hizmetler Grubu çalışanları ve danışmanlarının, herhangi bir şekilde bu rapor/e-posta içerisinde yer alan bilgiler dolayısıyla ortaya çıkabilecek, doğrudan veya dolaylı zararlarla ilgili herhangi bir sorumluluğu yoktur. Burada yer alan bilgiler sermaye piyasası aracına yönelik bir yatırım tavsiyesi, alım-satım önerisi ya da getiri vaadi değildir ve yatırım danışmanlığı kapsamında yer almamaktadır. Yatırım Danışmanlığı hizmeti; yetkili kuruluşlar tarafından imzalanacak yatırım danışmanlığı sözleşmesi çerçevesinde kişilerin risk ve getiri tercihleri dikkate alınarak kişiye özel sunulmaktadır. Buradaki içeriğin hiçbir bölümü Deniz Yatırım Menkul Kıymetler A.Ş.'nin yazılı izni olmadan çoğaltılamaz, hiçbir şekilde ve ortamda yayınlanamaz, alıntı yapılamaz ve kullanılamaz. Sadece burada yer alan bilgilere dayanarak yatırım kararı verilmesi beklentilerinize uygun sonuçlar doğurmayabilir.

© DENİZ INVEST 2024

Derecelendirme

Deniz Yatırım Analistleri, her hisse senedi için bir veya birden fazla değerlendirme yöntemi kullanarak 12 aylık hedef değerler (fiyatlar) ve buna bağlı olarak potansiyel getirileri hesaplamaktadır. 12 ay derecelendirme sistemimiz; AL, TUT ve SAT olmak üzere 3 farklı genel yatırım tavsiyesi içerir.

AL: Hisse senedinin gelecek 12 ay toplam potansiyel getirisinin en az %20 ve üzerinde oluşması şeklindeki değerlendirme ifade etmektedir.

TUT: Hisse senedinin gelecek 12 ay toplam potansiyel getirisinin %0-20 aralığında oluşması şeklindeki değerlendirme ifade etmektedir.

SAT: Hisse senedinin gelecek 12 ay toplam potansiyel getirisinin %0'dan daha düşük seviyelerde oluşması şeklindeki değerlendirme ifade etmektedir.

Derecelendirme	Potansiyel Getiri (PG), 12-ay
AL	≥%20
TUT	%0-20
SAT	≤%0

Kaynak: Deniz Yatırım

Deniz Yatırım Analistleri hisse senetlerini potansiyel katalizörler, tetikleyici gelişmeler, riskler ile piyasa, sektör ve rakip firma gelişmeleri ışığında değerlendirmektedir. Analistlerimiz genel yatırım tavsiyesinin kamuoyuyla paylaşılmasını takip eden süreçte hisse senetlerini titizlikle yakından takip etmeye devam etmekte; ancak, hisse senedi fiyatındaki dalgalanmalardan ötürü değerler, derecelendirme sistemimizdeki sınırları aştığı takdirde, analistlerimiz hisse senedi hakkında sundukları tavsiyeyi değiştirmemeyi ve/veya Gözden Geçirme (GG) sürecine almayı tercih edebilirler.