

Hisse Senedi Piyasası

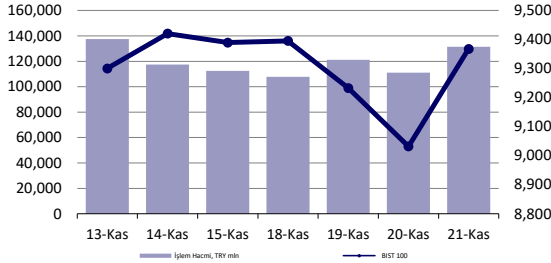

Endeksler, para piyasaları ve emtia

	Kapanış	Önceki	1 Gün	1 Ay	Yıl Baş.
BIST100	9,368	9,032	3.7%	8.2%	25.4%
İşlem Hacmi, TL mln	131,367	111,133	18.2%	58.7%	41.7%
Türkiye 2032 (13.10.2032)	26.85%	27.12%	-27 bps	-19 bps	440 bps
Türkiye 2032	5.81%	5.82%	0 bps	12 bps	-80 bps
TCMB karışık fonlama mlyt	50.00%	50.00%	0 bps	0 bps	750 bps
USD/TRY	34.49	34.47	0.1%	0.7%	16.8%
EUR/TRY	36.21	36.36	-0.4%	-2.3%	11.3%
Sepet (50/50)	35.35	35.41	-0.2%	-0.8%	13.9%

DOW	43,870	43,408	1.1%	2.2%	16.4%
S&P500	5,949	5,917	0.5%	1.6%	24.7%
FTSE	8,149	8,085	0.8%	-2.0%	5.4%
MSCI EM	1,085	1,094	-0.8%	-5.5%	6.0%
MSCI EE	41.88	41.51	0.9%	-4.2%	-6.5%
Shanghai SE Comp	3,370	3,368	0.1%	3.1%	13.3%
Nikkei	38,026	38,352	-0.9%	-2.4%	13.6%
Petrol (Brent)	74.25	74.23	0.0%	-0.6%	-0.6%
Altın	2,670	2,651	0.7%	-1.8%	29.4%

En Çok Yükselen & Düşenler (BIST 100)

	Hisse Kodu	Son Kapanış	Gün Değ.	Hacim, TRY bin
En çok yükselenler				
Koza Altın İşletmeleri	KOZAL	21.56	10.0%	4,678,496
Kaleseramik Canakkale Kalebodur Seramik	KLSEK	35.30	10.0%	220,517
Koza Anadolu Metal	KOZAA	74.70	9.9%	1,341,787
Akbank	AKBNK	56.90	9.0%	7,696,123
Emlak G.M.Y.O.	EKGYO	12.07	7.7%	5,019,730
Sabancı Holding	SAHOL	86.70	7.1%	2,738,665
En çok düşenler				
Gırısım Elektrik Sanayi Taahhut Ve Ticaret	GESAN	49.90	-3.7%	746,504
Papillon Savunma Teknoloji Ve Ticaret	PAPIL	59.65	-1.9%	143,316
Adel Kalemçilik	ADEL	35.94	-1.2%	103,335
Anadolu Efes Biraçılık	AEFES	195.60	-0.6%	892,529
Batı Çimento	BTCIM	137.00	-0.5%	70,421

5 Yıllık Ülke Risk Primi (CDS) (baz puan)

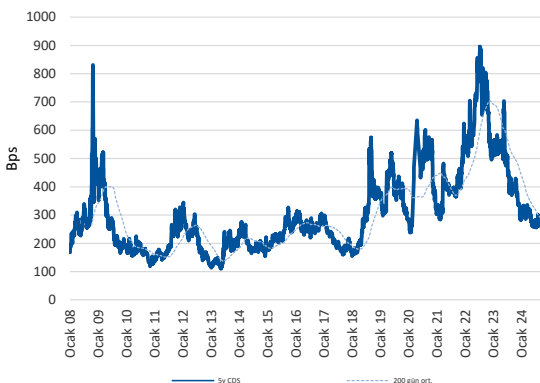

günlük bülten

Piyasa yorumu:

Bu sabah pozitif açılış ve sonrasında 9300 – 9600 arasında işlem aktivitesi bekliyoruz.

Dün endeks +3.72% değişimle 9367,77 seviyesinde kapattı. İşlem hacmi yüksek seviyede gerçekleşti.

Günlük Bültenimizin ilerleyen sayfalarında detaylı şekilde görebileceğiniz **Seçilmiş İndikatörler Puanlama Sistemimize** göre bugün öne çıkan ilk 5 hisse senedi: **AKBNK, AKFYE, ARDYZ, GARAN ve HALKB**. İlgili sayfada sistemimizin metodolojisini ve uyarı notunu okumanızı önemle belirtmek isteriz.

Son iş günü kapanışına göre, eşit dağıtım oranı ile oluşturulan Deniz Yatırım Model Portföyümüz günlük bazda %3.38, BIST 100 endeksi ise %3.72 seviyelerinde performans sergilemiştir.

Bugünün haberleri:

Piyasa gelişmesi

- Bankacılık Sektörü:** TCMB Makroihtiyati Çerçeve Adımları
- Otomotiv Sektörü:** 25 yaşından büyük araçlar ve ticari araç alacak şoförler için kanun teklifi

Hisse senetleri

- TURSG:** Ekim ayı prim üretimi / sınırlı olumlu
- ALKIM:** Bilanço değerlendirmesi / sınırlı olumsuz

Piyasalarda bugün

Yerel varlıklar açısından, özellikle kısa vade fiyatlama projeksiyonlarını etkileme potansiyeli dikkate alındığında, önemli bir eşik geçilmiş oldu. Sabah notumuzun ilerleyen kısımlarında detaylı şekilde değineceğiz. Öte yandan global taraftaki eğilim ise jeopolitik gelişmelerin gölgesinde devam ediyor. Dün ABD seansında hisse senetlerinin pozitif fiyatlaması söz konusuydu. De-regülasyon eğiliminin yeni ABD yönetimi ile birlikte biraz daha fazla hissedileceğine dair düşünce risk algısındaki toparlanmada etkili oldu. Seçimleri takiben kripto varlıklardaki Bitcoin önderliğindeki primlenme ise tam gaz yoluna devam ediyor. \$98-99k bölgesindeki işlemler \$100k psikolojik sınırına göz kırıyor. Tahvil faizlerinde önemli bir değişiklik olmazken, dolar endeksi bu sabah itibarıyla bizleri 107 seviyesinde karşılıyor. Emtia sepeti son 5 günün tamamında değer kazanırken, ons altın hareketi sürükleyici unsur. Son 4 gündeki primlenme ile \$2700 sınırına yeniden gelindiğini görüyoruz.

Bu sabah spot Asya işlemlerinde Çin varlıkları dışında kalan üyeler pozitif bölgede yer alıyor. Bölgeye ait referans endeks de %1'e yakın primli. Vadeli endekslerdeki görüntü karışık. EURUSD paritesinin 1.0470 etrafında işlem görmesini risk iştahı açısından "aksak" olarak değerlendirmeye devam ediyoruz. Bize göre DXY'nin 107 bölgesine tırmanması ve EUR'nun gerilemesine karşı piyasaların bu denli sakin kalması normal bir şey değil. Gelecek hafta ABD'de Şükran Günü kutlaması yapılacak. Bu, yıl sonu işlemlerinin yaklaştığına dair ilk sinyal. Tatil etkisi yavaştan başlayacak. Yatırımcılarımızın gözetmesi hiç fena olmaz.

Gelelim yerel varlıklara. Eylül'den bu yana sık sık farklı birçok notumuzda dile getirdiğimiz "Aralık ayı faiz indirimi ihtimali masada yer alıyor" düşüncemizin dün ile birlikte genele yayılır şekilde kabul görmeye başladığını görüyoruz. Sevindirici. Peki, değişen ne oldu? TCMB'nin paylaştığı PPK metni biraz daha "güvercin" tonda algılandı. Dildeki yumuşama ve işaret edilen 4 kritik başlık buradaki algı değişimini hızlandırdı. Nedir bu başlıklar? i) enflasyondaki ana eğilime dair değerlendirme ii) iç talep ve enflasyon vurgusu iii) hizmet enflasyonundaki sinyaller iv) maliye politikasına dair atıf. Ek olarak, gerçekleşen-beklenen enflasyon arasında bir sıkı duruş belirleneceği de belirtildi. En azından bizim okumamız bu şekilde. İnce işlenmiş ve fakat nispeten kapalı bir iletişim ile TCMB'nin süreci hiç fena yürütmediğini düşünüyoruz. O vakit bir sonraki aşamayı konuşmaya başlamak için hiç vakit kaybetmemek gerek. Olabildiğince TCMB neden faiz indirimine doğru ilerlendiğini "düşük tonda" da olsa anlatmaya başladı. Aralık'ta gelmesi muhtemel bir adım ile PPK metni biraz daha detaylandırıcı olur. Sonrasında ise indirim sürecinin nasıl ilerleyeceği, gerekirse durma riskinin olduğu gibi başlıkların iletişimi üzerine kafa yorulmalı. Buna fazlasıyla ihtiyaç duyulacak. Ve hatta "faiz indirim döngüsü" olmayabileceği, yani, seri halde indirim adımlarının gelmeyebileceği de belirtilmeli. Bu sabah için son notumuz yine TCMB'den. Atılan makroihtiyati adımlarla kısa vadeli TL mevduatta ZK payı 2 puan artırılırken, YP'deki TL tesis ise 1 puan indirildi. Tüzellerde TL mevduat hedefi kaldırıldı, KKM'de geçiş hedefi 5 puan düşürüldü. Kısmen faiz indirimi hazırlığı kısmen de FX piyasası için dengelenme isteği olarak okuduk.

Piyasa gelişmesi

Bankacılık Sektörü: TCMB Makroihtiyati Çerçeve Adımları

TCMB kısa vadeli TL mevduat için zorunlu karşılık oranını 2 puan artırarak %17'ye yükseltirken, yabancı para cinsinden TL cinsi zorunlu karşılık tesis oranını da 1 puan azaltarak %4'e düşürdü. TCMB aynı zamanda tüzel kişi TL mevduat payı hedefini kaldırırken, kur korumalı mevduatın (KKM) TL'ye geçişine ve yenilenmesine ilişkin toplam hedef ise 5 puan azalış ile %70'e düşürüldü.

Alınan kararları sadeleşme adına olumlu olarak değerlendiriyoruz. Zorunlu karşılık oranlarındaki değişikliğin likidite anlamında birbirini dengeleyebileceğini ve TL cinsi mevduat faizleri üzerinde belirgin bir etkisi olmayacağını düşünüyoruz.

Otomotiv Sektörü: 25 yaşından büyük araçlar ve ticari araç alacak şoförler için kanun teklifi

TBMM'ye 25 yaşından büyük araçlar için hurda teşviki teklifi sunuldu. Yaşı büyük araçların trafikten çekilmesi amaçlanan teklifte hurda teşviki olarak ÖTV'siz araç satışı öngörülüyor. Bir başka teklifte ise şoför esnafının satın alacağı yeni aracın ÖTV ve KDV'den muaf tutulması talep edildi.

25 yaş ve üstü araçların yenilenerek ekonomiye kazandırılması amaçlanan teklifte, aracını dönüşüme verenlere bir defalığa mahsus olmak üzere Türkiye'de üretilmiş olmak kaydıyla alacakları yeni araçlar için Özel Tüketim Vergisi'nden muaf tutulması talep edildi. Teklifte, ithalatın azaltılması, akaryakıt israfının önüne geçilmesi ve çevre kirliliğinin önlenmesi gerekçe olarak gösterilirken, "TÜİK verilerine göre 2023 yılı sonu itibarıyla Türkiye'de trafiğe kayıtlı araç sayısı 28.740.492 adet olarak açıklanmış, bu sayı 2024 yılının Ağustos ayında 30 milyonu aşmıştır. Yine TÜİK' göre Türkiye'de trafiğe kaydı bulunan araçların yaş ortalaması ise 14,5 olarak hesaplanmıştır. Araç sayısının %25'lik kısmı ise 21 yaşından büyük taşıtlardan oluşmaktadır. Yaşı büyük araçlar, tamir, bakım masrafları açısından külfet oluştururken diğer yandan trafikte de mal ve can kaybına sebep olacak şekilde tehlike arz edebilmektedirler. Ayrıca hem çevreye hem de ekonomiye zarar vermektedirler. Bu anlamda 25 yaşından büyük araçların geri dönüşüme verilmesi, ekonomik, çevre kirliliği, ulaşım güvenliği açısından ehemmiyet arz etmektedir." ifadelerine yer verildi.

Hurda araç teşviki Türkiye'de ilk kez 2003 yılında uygulanmaya başladı. Böylece belirli bir yaşın üzerindeki araçların piyasadan çekilmesi sağlarken, yeni araç satışları da arttı. Bu uygulama 2004 yılında ise sona erdi.

Ticari araç alacak şoförlere ÖTV ve KDV'siz araç satışı teklifi. Yine Meclis'e sunulan bir başka teklif ise, ticari araç alacak şoför esnafını ilgilendiriyor. Teklife göre, geçimini tek araçla sağlayan şoför esnafının 10 yıl süreyle ticari faaliyetlerle kullanmak üzere satın alacağı yeni aracın ÖTV ve KDV'den muaf tutulması talep edildi.

Haber için Link | [NTV](#)

Şirket haberleri

TURSG: Ekim ayı prim üretimi / sınırlı olumlu

Türkiye Sigorta (TURSG) tarafından aylık prim üretim verileri açıklandı. Buna göre, Şirket'in, Ocak-Ekim dönemindeki toplam brüt prim üretim rakamı 79.966.068.024 TL seviyesinde gerçekleşti. Ekim ayındaki rakam ise 7.385.804.523 TL oldu. Bir önceki aya göre değişim %-11, yıllık değişim ise %33 seviyelerini işaret ederken, Ocak- Ekim 2024 dönemindeki toplam rakamın bir önceki yıla kıyasla değişimi ise %81 düzeyinde olmuştur.

Şirket'in açıkladığı veride, geçen yılın aynı dönemine oranla sağlık alanında %207, genel zararlar branşında %114 ve yangın- doğal afetler branşında %112 artış yaşanmıştır.

4Ç24 dönemine ait ilk veride; aylık bazda %11 azalış görülmesine rağmen yıllık bazda %33 artış ve toplam değişimde %81 artış görülmesini TURSG açısından sınırlı olumlu olarak değerlendirmekteyiz.

ALKİM: Bilanço değerlendirmesi / sınırlı olumsuz

Alkim Kimya 3Ç24'te 1.012 milyon TL gelir (Deniz Yatırım: 957 milyon TL), 90 milyon TL FAVÖK (Deniz Yatırım: 73 milyon TL) ve 17 milyon TL net zarar (Deniz Yatırım: 42 milyon TL net zarar) açıkladı. Enflasyon muhasebesi nedeniyle 3Ç24 finansallarında, parasal kazanç/kayıp kalemi altında 46 milyon TL'lik olumsuz etki oluştu.

Bilançoda olumlu okuduğumuz detaylar

Geçen çeyreğe kıyasla vergi öncesinde net kara geçilmesi ve çeyreksel bazda azalmasına karşılık net nakit pozisyonunun korunması.

Bilançoda olumsuz okuduğumuz detaylar

Karlılıkta zayıflığın devam etmesi.

Bilançoya dair kısa değerlendirmemiz

3Ç24 finansallarında, FAVÖK yıllık bazda azalış gösterirken, geçtiğimiz yılın aynı dönemine benzer şekilde net zarar açıklandı. Açıklanan finansal sonuçları hisse performansı açısından sınırlı olumsuz olarak değerlendiriyoruz.

Genel değerlendirme Üçüncü çeyrek finansallarının ardından makro tahminlerimizdeki değişiklik neticesinde Alkim Kimya için 12-aylık hedef fiyatımızı 49,00 TL'den 45,00 TL'ye indiriyor, ancak, önerimizi AL olarak sürdürüyoruz. Hisse, yıl başından itibaren BIST 100 endeksinin %25 altında performans göstermiştir. Geriye dönük 12 aylık verilere göre hisse 12,1x F/K ve 10,4x FD/FAVÖK çarpanlarıyla işlem görmektedir.

KAP haberleri

Halka Açık Ortaklıkların Pay İhraçları

Tarih	Hisse	Şirket	Bulunduğu endeks	Sektör	Mevcut Sermaye	Yeni Sermaye	Bedelli Sermaye Artırımı	Bedelsiz Sermaye Artırımı		Satış Türü
								İç Kaynaklardan	Kar Payından	
21.11.2024	MANAS	Manas Enerji Yönetimi Sanayi Ve Ticaret	XUTUM:IS	Elektrik	82,764,000	165,528,000	82,764,000	-	-	Halka Arz
21.11.2024	AKFYE	Akfen Yenilenebilir Enerji	XU100:IS	Elektrik	1,016,031,947	-	-	-	-	Tahsisli
21.11.2024	UNLU	Ünlü Yatırım Holding	XUMAL:IS	Aracı Kurum	175,000,000	177,000,000	2,000,000	-	-	Tahsisli
21.11.2024	EREGL	Ereğli Demir Çelik	XU030:IS	Demir, Çelik Temel	3,500,000,000	7,000,000,000	-	3,500,000,000	-	-
21.11.2024	KOPOL	Koza Polyeester Sanayi	XUSIN:IS	Kimyasal Ürün	216,160,000	1,296,960,000	-	1,080,800,000	-	-
21.11.2024	BMSTL	Bms Birleşik Metal Sanayi	XUSIN:IS	Madencilik	73,050,000	150,000,000	-	76,950,000	-	-
21.11.2024	IZENR	Izdemir Enerji Elektrik Üretim	XUHIZ:IS	Elektrik	575,000,000	2,443,750,000	-	1,868,750,000	-	-
21.11.2024	INFO	İnfo Yatırım	XUMAL:IS	Aracı Kurum	228,000,000	960,336,000	-	732,336,000	-	-
21.11.2024	KUYAS	Kuyas Yatırım	XUHIZ:IS	İnşaat, Taahhüt	100,000,000	400,000,000	-	300,000,000	-	-
21.11.2024	HTTBT	Hitit Bilgisayar Hizmetleri	XUTUM:IS	Bilgisayar Töptancılığı	127,500,000	300,000,000	-	172,500,000	-	-
21.11.2024	YEOTK	Yeo Teknoloji Enerji Ve Endüstri	XU100:IS	Elektrik	96,000,000	355,000,000	-	205,632,203.04	53,367,796.96	-
21.11.2024	BURCE	Burçelik	XUSIN:IS	Demir, Çelik Döküm	8,424,000	84,240,000	-	75,816,000	-	-
21.11.2024	MTRKS	Matriks Finansal Teknolojiler	XUTUM:IS	Teknoloji	40,200,000	100,500,000	-	60,300,000	-	-
21.11.2024	PAPIL	Papillon Savunma Teknoloji Ve Ticaret	XU100:IS	Teknoloji	34,375,000	206,250,000	-	171,875,000	-	-
21.11.2024	ESCAR	Escar Filo	XUHIZ:IS	Turizm	54,300,000	500,000,000	-	445,700,000	-	-
21.11.2024	KCAER	Kocaer Çelik	XU100:IS	Demir, Çelik Temel	657,570,000	1,915,000,000	-	998,086,635	259,343,365	-
21.11.2024	PRZMA	Prizma Pres Matbaacılık	XUSIN:IS	Kağıt Ve Kağıt Ürünleri	24,000,000	72,000,000	-	48,000,000	-	-

Kaynak: Deniz Yatırım Strateji ve Araştırma Bölümü, KAP

Pay Geri Alımları

Tarih	Hisse	Şirket	Bulunduğu endeks	Sektör	Alınan pay senedi	Fiyat aralığı (TL)	Nominal değer (TL)	Sermaye oranı (%)
21.11.2024	BIMAS	Bim Birleşik Mağazalar	XU030:IS	Perakende	43,031	448.534	11,364,383	1.87%
21.11.2024	LKMNH	Lokman Hekim	XUHIZ:IS	Sağlık	30,000	16.50-16.74	5,521,559	2.56%
21.11.2024	TKFEN	Tekfen Holding	XU100:IS	Holding	378,511	79.90-80.75	7,717,320	2.09%

Kaynak: Deniz Yatırım Strateji ve Araştırma Bölümü, KAP

Kar Payı Ödemeleri

Hisse Kodu	Özet Bilgi	Dağıtım Tarihi	Kapanış Fiyatı	Pay Başına Kar (Brüt TL)	Pay Başına Kar (Net TL)	Teorik Fiyat	Kar Payı Verimi	XU030 Ağırlık	XU030'a Yüzdesele Etkisi	XU030'a Puansal Etkisi	XU100 Ağırlık	XU100'e Yüzdesele Etkisi	XU100'e Puansal Etkisi
FROTO	Kar payı	21.11.2024	₺1,017.00	14.25	12.83	₺1,002.75	1.40%	3.37%	0.05%	4.88	2.46%	0.03%	3.22

Kaynak: Deniz Yatırım Strateji ve Araştırma, Rasyonet, KAP

Genel Kurullar

1. hafta

04 Kasım 2024 Pazartesi	05 Kasım 2024 Salı	06 Kasım 2024 Çarşamba	07 Kasım 2024 Perşembe	08 Kasım 2024 Cuma
	NTHOL / 14:00	KATMR / 11:00		
		RALYH / 11:00		
		TTRAK / 13:00		

2. hafta

11 Kasım 2024 Pazartesi	12 Kasım 2024 Salı	13 Kasım 2024 Çarşamba	14 Kasım 2024 Perşembe	15 Kasım 2024 Cuma
	KOTON / 09:30		MERKO / 15:00	

3. hafta

18 Kasım 2024 Pazartesi	19 Kasım 2024 Salı	20 Kasım 2024 Çarşamba	21 Kasım 2024 Perşembe	22 Kasım 2024 Cuma
		FROTO / 11:00	SMART / 14:00	KOCMT / 11:00

4. hafta

25 Kasım 2024 Pazartesi	26 Kasım 2024 Salı	27 Kasım 2024 Çarşamba	28 Kasım 2024 Perşembe	29 Kasım 2024 Cuma
	GUBRF / 10:00	BMSCH / 11:00		SEKUR / 14:00

Kaynak: Deniz Yatırım Strateji ve Araştırma, KAP

Teknik yorum

BIST 100 endeksi

Dün endeks +3.72% değişimle 9367,77 seviyesinde kapattı. İşlem hacmi yüksek seviyede gerçekleşti. Güne pozitif başlayan endeks günün ikinci yarısında alımların ivme kazanmasıyla sert yükseliş kaydetti. 9500 kritik direnç seviyesi olarak görüyoruz ve bu seviyeden gelebilecek kar realizasyonlarını doğal karşılıyoruz. Ancak bu geri çekilmelerin alım yönünde değerlendirilmesi gerektiği düşüncesindeyiz. Endekste 9500 üstünde hedef / direnç 10100 olarak takip ediyoruz. Ara direnç seviyesi 9680. 5 g Ort. 9283.50 22 g. Ort. 9043.33 seviyesindedir. Destek olarak 9220 ve 9300, direnç olarak 9400 ve 9500 takip ediyoruz. Bu sabah pozitif açılış ve sonrasında 9300 – 9600 arasında işlem aktivitesi bekliyoruz.



VIOP - X30Y vade teknik analiz

Dün vadeli endeks günü +3.95% değişimle 10640.50 seviyesinde kapattı. İşlem hacmi yüksek seviyede gerçekleşti. Güne pozitif başlayan vadeli endeks günün ikinci yarısında ivme kazanan alımlarla sert yükseliş kaydetti. Vadeli endekste 10640 kritik direnç seviyesi olarak izliyoruz ve bu seviye üstünde kalıcı olması halinde kısa vadeli satış baskısının sona ereceği düşüncesindeyiz. Bu durumda ilk hedef / direnç 10900-11100 bandı olarak görüyoruz. 5g. Ort. 10582,30 22 g. Ort. 10453,20 seviyesindedir. Destek olarak 10500 ve 10630, direnç olarak ise 10730 ve 10900 takip ediyoruz. Bu sabah pozitif açılış ve sonrasında 10500– 10900 arasında işlem aktivitesi bekliyoruz.



BIST 100 endeks ağırlıkları ve puan katkıları

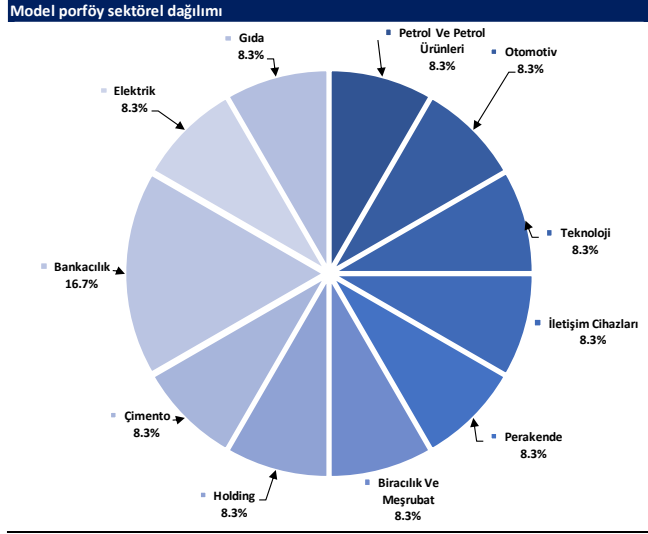

Kaynak: Deniz Yatırım Strateji ve Araştırma Bölümü hesaplamaları

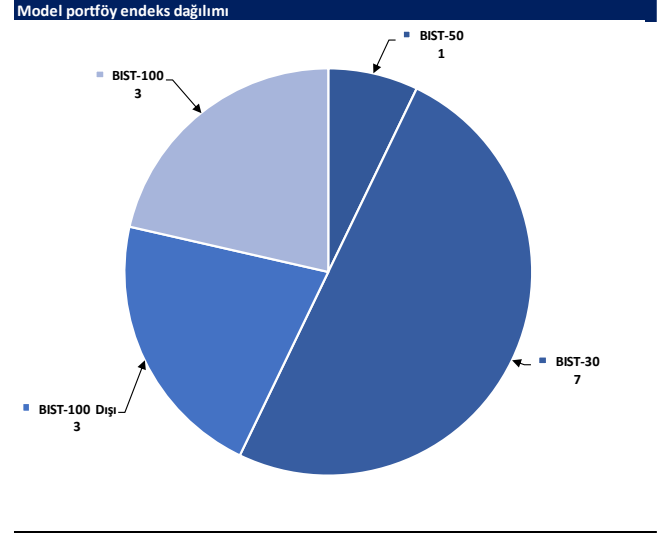

Kaynak: Deniz Yatırım Strateji ve Araştırma Bölümü hesaplamaları

BIST endekslerine ait performanslar

BIST Endeksleri	Endeks Açıklaması	21.11.2024	20.11.2024	Günlük değişim	29.12.2023	Yıl başlangıcından değişim
XU100	BIST 100	9368	9032	3.7%	7470	25%
XU30	BIST 30	10338	9928	4.1%	8021	29%
XU50	BIST 50	8287	7972	4.0%	6572	26%
XBANK	BIST BANKA	13477	12622	6.8%	8717	55%
XUTUM	BIST TÜM	10834	10479	3.4%	8577	26%
XUMAL	BIST MALİ	11025	10512	4.9%	7888	40%
XG30S	BIST 30 AĞIRLIK SINIRLAMALI 10	10576	10157	4.1%	8193	29%
X100S	BIST 100 AĞIRLIK SINIRLAMALI 10	9370	9034	3.7%	7472	25%
XBANA	BIST ANA	28728	28231	1.8%	23113	24%
XBLSM	BIST BİLİŞİM	4599	4522	1.7%	3706	24%
XELKT	BIST ELEKTRİK	481	471	2.0%	452	6%
XFINK	BIST FİN. KİR. FAKTORİNG	3533	3423	3.2%	3198	10%
XGIDA	BIST GIDA, İÇECEK	10396	10228	1.6%	8837	18%
XGMYO	BIST GAYRİMENKUL Y.O.	3376	3249	3.9%	2449	38%
XHARZ	BIST HALKA ARZ	86300	84697	1.9%	79702	8%
XHOLD	BIST HOLDİNG VE YATIRIM	8666	8352	3.8%	6642	30%
XILTM	BIST İLETİŞİM	2419	2359	2.6%	1391	74%
XINSA	BIST İNŞAAT	11370	11170	1.8%	8943	27%
XKAGT	BIST ORMAN, KAĞIT, BASIM	5142	5036	2.1%	5267	-2%
XKMYA	BIST KİMYA, PETROL, PLASTİK	11000	10683	3.0%	11439	-4%
XKOBI	BIST KOBI SANAYİ	24379	24133	1.0%	22204	10%
XKURY	BIST KURUMSAL YÖNETİM	7964	7705	3.3%	6264	27%
XMDN	BIST MADENLİK	6774	6210	9.1%	5363	26%
XMANA	BIST METAL ANA	16231	15651	3.7%	14826	9%
XMESY	BIST METAL EŞYA, MAKİNA	20817	20280	2.6%	18675	11%
XSADA	BIST ADANA	57673	56119	2.8%	66137	-13%
XSANK	BIST ANKARA	16867	16438	2.6%	12998	30%
XSANT	BIST ANTALYA	10257	10122	1.3%	11026	-7%
XSBAL	BIST BALIKESİR	8823	8610	2.5%	8036	10%
XSBUR	BIST BURSA	14567	14053	3.7%	14349	2%
XSDNZ	BIST DENİZLİ	7759	7598	2.1%	6224	25%
XSGRT	BIST SİĞORTA	50953	49785	2.3%	33697	51%
XSIST	BIST İSTANBUL	12470	12123	2.9%	9479	32%
XSIZM	BIST İZMİR	14118	13673	3.3%	13131	8%
XSKAY	BIST KAYSERİ	30307	29664	2.2%	28581	6%
XSKOC	BIST KOCAELİ	24186	23543	2.7%	23577	3%
XSKON	BIST KONYA	8436	8200	2.9%	7870	7%
XSPOR	BIST SPOR	3138	3063	2.5%	3668	-14%
XSTKR	BIST TEKİRDAĞ	40104	39095	2.6%	39257	2%
XTAŞ	BIST TAŞ, TOPRAK	12386	12110	2.3%	10958	13%
XTCRT	BIST TİCARET	22306	21768	2.5%	16660	34%
XTEKS	BIST TEKSTİL, DERİ	3500	3420	2.3%	2994	17%
XTM25	BIST TEMETTÜ 25	13068	12528	4.3%	9394	39%
XTMTU	BIST TEMETTÜ	10101	9717	4.0%	7491	35%
XTRZM	BIST TURİZM	1272	1253	1.5%	997	28%
XULM1	BIST TÜM-100	33355	32601	2.3%	25772	29%
XUHZ	BIST HİZMETLER	9109	8905	2.3%	6839	33%
XULAS	BIST ULAŞTIRMA	33456	32671	2.4%	24695	35%
XUSIN	BIST SINAI	12405	12052	2.9%	11532	8%
XLSDR	BIST SÜRDÜRÜLEBİLİRLİK	12880	12412	3.8%	9694	33%
XUTEK	BIST TEKNOLOJİ	13205	12903	2.3%	9541	38%
XYLDZ	BIST YILDIZ	10147	9805	3.5%	8042	26%
XYORT	BIST MENKUL KIY.M.Y.O.	3344	3282	1.9%	3385	-1%
XYUZB	BIST 100-30	16449	16028	2.6%	14042	17%
X10XB	BIST BANKA DİSİ LİKİT 10	11449	11104	3.1%	9883	16%
XAKUR	BIST ARAÇ KURUMLAR	41893	40512	3.4%	36746	14%
XLBNK	BIST LİKİT BANKA	11963	11217	6.6%	7700	55%
XTKJS	BIST TEKNOLOJİ AĞIRLIK SINIRLAMALI	19039	18676	1.9%	14089	35%

Kaynak: Deniz Yatırım Strateji ve Araştırma, Rasyonet

Seçilmiş BIST Endekslerine Ait Günlük Performanslar

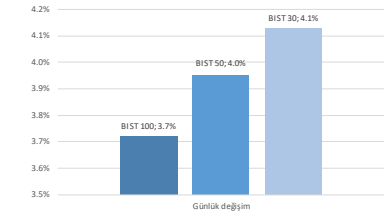

Kaynak: Deniz Yatırım Strateji ve Araştırma Bölümü hesaplamaları, Rasyonet

Seçilmiş BIST Endekslerine Ait Günlük Performanslar

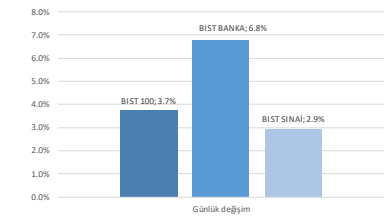

Kaynak: Deniz Yatırım Strateji ve Araştırma Bölümü hesaplamaları, Rasyonet

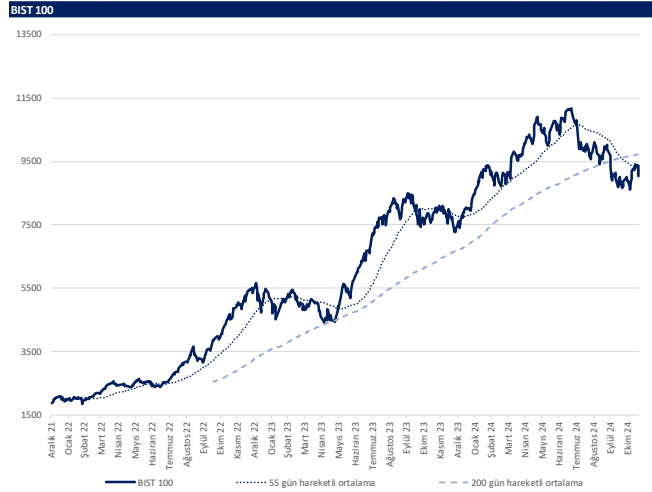

Kaynak: Deniz Yatırım Strateji ve Araştırma, Rasyonet

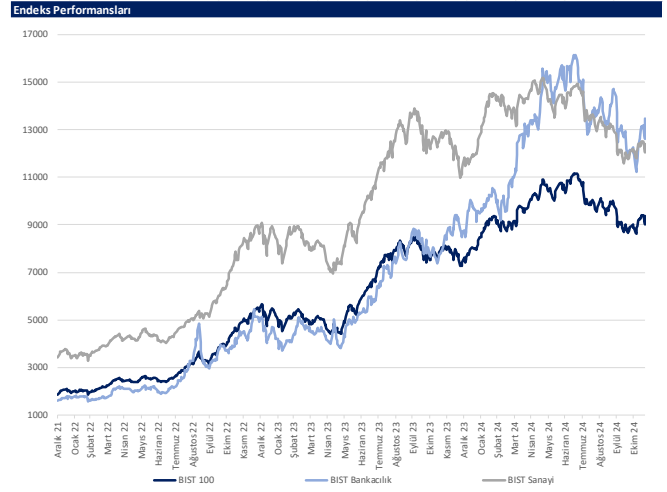

Kaynak: Deniz Yatırım Strateji ve Araştırma, Rasyonet

Günlük bazda seçilmiş indikatörler puanlama sistemi



DENİZ YATIRIM STRATEJİ & ARAŞTIRMA | BİST 100 ENDEKSİ GÜNLÜK BAZDA SEÇİLMİŞ İNDİKATÖRLER PUANLAMA SİSTEMİ

Hisse senedi	Son kapanış	Önceki gün kapanış	Değişim	İşlem Hacmi (m.)	RSI	MACD	İşlem Hacmi > 3 gün ort.	RSI > 5 gün ort.	RSI < 70.0	RSI > 30.0	MACD > 5 gün ort.	MACD > 0	Son Kapanış > 3 gün ort.	Önceki Puan	Puan
AKBNK	56.90	52.70	9.00%	7,696.12	61.07	0.37	✓	✓	✓	✓	✓	✓	✓	100.0	100.0
AKFYE	19.00	18.31	3.77%	167.45	60.63	0.13	✓	✓	✓	✓	✓	✓	✓	100.0	100.0
ARDYZ	35.50	34.86	1.84%	76.94	61.96	0.65	✓	✓	✓	✓	✓	✓	✓	100.0	100.0
GARAN	114.70	109.00	5.23%	4,011.69	56.01	0.02	✓	✓	✓	✓	✓	✓	✓	100.0	100.0
Halkbank	16.15	15.51	4.13%	1,059.80	58.71	0.06	✓	✓	✓	✓	✓	✓	✓	100.0	100.0
ISCTR	13.20	12.47	5.85%	8,472.54	62.50	0.14	✓	✓	✓	✓	✓	✓	✓	100.0	100.0
KCAER	39.04	37.12	5.17%	150.54	57.82	0.12	✓	✓	✓	✓	✓	✓	✓	100.0	100.0
KCHOL	188.60	183.60	2.72%	4,698.74	62.51	2.71	✓	✓	✓	✓	✓	✓	✓	100.0	100.0
VAKBN	24.94	23.88	4.44%	910.80	68.37	0.74	✓	✓	✓	✓	✓	✓	✓	100.0	100.0
YKBNK	28.08	26.26	6.93%	11,149.48	61.80	0.26	✓	✓	✓	✓	✓	✓	✓	100.0	100.0
ASTOR	87.75	95.65	2.30%	1,398.02	76.05	5.42	✓	✓	✓	✓	✓	✓	✓	91.0	91.0
CLEB	2,221.00	2,105.00	5.51%	224.67	75.84	91.16	✓	✓	✓	✓	✓	✓	✓	91.0	91.0
EKOYO	12.07	11.21	7.67%	5,019.73	65.11	0.39	✓	✓	✓	✓	✓	✓	✓	91.0	91.0
ISMEN	40.04	38.58	3.78%	284.11	75.89	1.31	✓	✓	✓	✓	✓	✓	✓	91.0	91.0
KOZAA	74.70	67.95	9.93%	1,341.79	79.34	2.22	✓	✓	✓	✓	✓	✓	✓	91.0	91.0
RDVAS	114.00	112.70	1.15%	101.83	65.63	2.14	✓	✓	✓	✓	✓	✓	✓	91.0	91.0
TARIG	142.70	138.00	3.41%	129.63	54.40	1.09	✓	✓	✓	✓	✓	✓	✓	91.0	91.0
AKSEN	33.66	32.92	2.25%	159.62	47.93	0.37	✓	✓	✓	✓	✓	✓	✓	87.5	87.5
EREGL	49.80	47.98	3.79%	4,615.16	52.73	0.28	✓	✓	✓	✓	✓	✓	✓	87.5	87.5
GOLTS	436.25	418.00	4.37%	221.62	59.07	6.87	✓	✓	✓	✓	✓	✓	✓	87.5	87.5
GUBRF	216.00	208.30	3.70%	1,663.58	63.59	5.12	✓	✓	✓	✓	✓	✓	✓	87.5	87.5
KISER	35.30	32.10	9.97%	220.52	53.89	0.54	✓	✓	✓	✓	✓	✓	✓	87.5	87.5
KIDAI	21.56	19.60	10.00%	4,678.50	61.79	0.16	✓	✓	✓	✓	✓	✓	✓	87.5	87.5
KROMD	26.32	25.06	5.03%	1,750.70	53.87	0.14	✓	✓	✓	✓	✓	✓	✓	87.5	87.5
SAHOL	86.70	80.95	7.10%	2,738.67	52.96	0.75	✓	✓	✓	✓	✓	✓	✓	87.5	87.5
SISE	40.18	38.94	3.18%	902.25	51.01	0.03	✓	✓	✓	✓	✓	✓	✓	87.5	87.5
SKBNK	4.18	4.03	3.72%	397.23	52.73	0.00	✓	✓	✓	✓	✓	✓	✓	87.5	87.5
TOASO	200.70	191.00	5.08%	916.28	55.22	0.76	✓	✓	✓	✓	✓	✓	✓	87.5	87.5
TSIB	12.48	11.91	4.79%	344.80	59.73	0.16	✓	✓	✓	✓	✓	✓	✓	87.5	87.5
TITKOM	46.56	44.36	4.96%	909.92	51.50	0.48	✓	✓	✓	✓	✓	✓	✓	87.5	87.5
ALFAS	53.20	52.30	1.72%	135.45	50.52	0.35	✓	✓	✓	✓	✓	✓	✓	78.5	78.5
ANSGR	83.25	82.50	0.91%	162.80	51.55	0.80	✓	✓	✓	✓	✓	✓	✓	78.5	78.5
KONTR	49.06	47.00	4.38%	529.27	59.83	1.51	✓	✓	✓	✓	✓	✓	✓	78.5	78.5
TURSG	12.41	12.21	1.64%	188.55	44.32	0.02	✓	✓	✓	✓	✓	✓	✓	78.5	78.5
AKSA	8.93	8.62	3.60%	92.14	57.36	0.08	✓	✓	✓	✓	✓	✓	✓	75.0	75.0
ALARK	94.95	90.80	4.57%	286.02	50.48	1.37	✓	✓	✓	✓	✓	✓	✓	75.0	75.0
BERA	14.39	13.91	3.45%	113.09	59.96	0.17	✓	✓	✓	✓	✓	✓	✓	75.0	75.0
BRSAN	451.75	437.75	3.20%	327.95	46.17	1.89	✓	✓	✓	✓	✓	✓	✓	75.0	75.0
CWENE	200.50	198.10	1.21%	285.27	64.71	6.31	✓	✓	✓	✓	✓	✓	✓	75.0	75.0
DOAS	208.00	202.40	2.77%	215.61	47.18	2.02	✓	✓	✓	✓	✓	✓	✓	75.0	75.0
DOHOL	13.88	13.32	4.20%	312.40	57.04	0.04	✓	✓	✓	✓	✓	✓	✓	75.0	75.0
ECILC	45.56	44.56	2.24%	214.46	65.15	0.99	✓	✓	✓	✓	✓	✓	✓	75.0	75.0
ENISA	59.50	57.45	3.57%	178.36	58.47	0.70	✓	✓	✓	✓	✓	✓	✓	75.0	75.0
EUPWR	36.72	35.88	2.34%	338.20	67.36	1.58	✓	✓	✓	✓	✓	✓	✓	75.0	75.0
LMKDC	26.32	25.60	2.81%	133.14	67.06	0.96	✓	✓	✓	✓	✓	✓	✓	75.0	75.0
OYAKC	67.25	66.15	1.66%	223.31	68.33	1.64	✓	✓	✓	✓	✓	✓	✓	75.0	75.0
TEELL	96.00	94.00	2.13%	1,692.26	61.77	1.57	✓	✓	✓	✓	✓	✓	✓	75.0	75.0
TMSN	111.60	108.60	2.76%	103.29	42.86	1.81	✓	✓	✓	✓	✓	✓	✓	75.0	75.0
TUPRS	144.90	140.80	2.91%	2,401.00	47.60	1.03	✓	✓	✓	✓	✓	✓	✓	75.0	75.0
ULKER	102.30	99.80	2.51%	731.75	30.99	6.98	✓	✓	✓	✓	✓	✓	✓	75.0	75.0
AGHOL	328.00	318.75	2.90%	171.60	59.96	6.54	✓	✓	✓	✓	✓	✓	✓	66.0	66.0
AKFGY	2.21	2.11	4.74%	102.39	67.00	0.06	✓	✓	✓	✓	✓	✓	✓	66.0	66.0
CIRSA	38.54	38.58	2.40%	460.45	71.18	1.53	✓	✓	✓	✓	✓	✓	✓	66.0	66.0
FENER	109.40	105.10	4.09%	173.75	57.82	0.33	✓	✓	✓	✓	✓	✓	✓	66.0	66.0
GESAN	49.90	51.80	-3.67%	746.50	61.80	2.46	✓	✓	✓	✓	✓	✓	✓	66.0	66.0
MAVI	74.55	73.25	1.77%	439.57	38.10	1.81	✓	✓	✓	✓	✓	✓	✓	66.0	66.0
MGRDS	470.50	460.50	2.17%	629.40	62.46	9.30	✓	✓	✓	✓	✓	✓	✓	66.0	66.0
ODAS	5.16	6.07	1.48%	318.95	52.70	0.08	✓	✓	✓	✓	✓	✓	✓	66.0	66.0
TAIHH	267.75	257.50	3.98%	600.20	71.98	7.38	✓	✓	✓	✓	✓	✓	✓	66.0	66.0
VEBSE	16.78	16.50	1.70%	59.70	43.11	0.15	✓	✓	✓	✓	✓	✓	✓	66.0	66.0
ARCLK	138.30	132.50	4.38%	201.64	52.73	0.42	✓	✓	✓	✓	✓	✓	✓	62.5	62.5
CCOLA	49.10	47.26	3.89%	256.30	49.09	1.12	✓	✓	✓	✓	✓	✓	✓	62.5	62.5
HEKTS	3.47	3.37	2.97%	444.39	44.94	0.10	✓	✓	✓	✓	✓	✓	✓	62.5	62.5
SASA	3.91	3.81	2.62%	1,560.88	50.11	0.05	✓	✓	✓	✓	✓	✓	✓	62.5	62.5
AEFES	195.60	196.70	-0.56%	892.53	46.08	2.62	✓	✓	✓	✓	✓	✓	✓	53.5	53.5
ASELS	68.05	66.00	3.11%	1,854.24	64.13	2.06	✓	✓	✓	✓	✓	✓	✓	53.5	53.5
BRYAT	1,930.00	1,877.00	2.82%	89.91	49.44	4.32	✓	✓	✓	✓	✓	✓	✓	53.5	53.5
EGEEN	10,585.00	10,350.00	2.27%	186.72	47.47	96.50	✓	✓	✓	✓	✓	✓	✓	53.5	53.5
ENERY	274.00	272.75	0.46%	113.27	70.36	12.54	✓	✓	✓	✓	✓	✓	✓	53.5	53.5
KTELV	56.00	54.80	2.19%	205.62	53.16	1.07	✓	✓	✓	✓	✓	✓	✓	53.5	53.5
MATK	43.00	41.82	2.82%	320.20	61.30	0.50	✓	✓	✓	✓	✓	✓	✓	53.5	53.5
SMRTG	38.20	37.24	2.58%	94.71	49.30	0.18	✓	✓	✓	✓	✓	✓	✓	53.5	53.5
THYAO	279.75	271.00	3.23%	6,595.68	50.08	1.09	✓	✓	✓	✓	✓	✓	✓	53.5	53.5
TTRAK	742.00	735.50	0.88%	211.79	56.06	15.00	✓	✓	✓	✓	✓	✓	✓	53.5	53.5
YEDTK	208.50	200.40	4.04%	385.30	63.19	10.11	✓	✓	✓	✓	✓	✓	✓	53.5	53.5
ZOREN	4.22	4.09	3.18%	207.33	51.09	0.01	✓	✓	✓	✓	✓	✓	✓	53.5	53.5
BIMAS	456.25	444.00	2.76%	2,051.47	42.57	7.86	✓	✓	✓	✓	✓	✓	✓	50.0	50.0
BINHO	281.75	272.75	3.30%	67.47	40.53	0.69	✓	✓	✓	✓	✓	✓	✓	50.0	50.0
KARSN	12.71	12.39	2.58%	215.59	32.19	0.68	✓	✓	✓	✓	✓	✓	✓	50.0	50.0
PEKTM	17.62	17.14	2.80%	798.90	38.53	0.54	✓	✓	✓	✓	✓	✓	✓	50.0	50.0
SOKIM	39.28	37.74	4.08%	205.01	42.87	1.06	✓	✓	✓	✓	✓	✓	✓	50.0	50.0
TUKAS	6.55	6.38	2.66%	47.07	45.58	0.07	✓	✓	✓	✓	✓	✓	✓	50.0	50.0
PAPIL	59.65	60.80	-1.89%	143.32	29.63	4.16	✓	✓	✓	✓	✓	✓	✓	45.5	45.5
REDR	14.41	14.28	0.91%	780.11	27.13	2.24	✓	✓	✓	✓	✓	✓	✓	45.5	45.5
ADEL	35.94	36.38	-1.21%	103.33	36.73	0.44	✓	✓	✓	✓	✓	✓	✓	41.0	41.0
AGROT	11.75	11.60	1.29%	169.49	35.90	0.49	✓	✓	✓	✓	✓	✓	✓	41.0	41.0
CANTE	1.54	1.53	0.65%	144.27	56.42	0.01	✓	✓	✓	✓	✓	✓	✓	41.0	41.0
KONYA	6,557.50	6,387.50	2.66%	61.79	47.35	0.46	✓	✓	✓	✓	✓	✓	✓	41.0	41.0
OBAMS	39.00	38.84	0.41%	187.67	61.74	0.72	✓	✓	✓	✓	✓	✓	✓	41.0	41.0
OTKAR	458.25	455.00	0.71%	200.12	58.04	2.90	✓	✓							

Son 90 güne ait dip-zirve analizi



DENİZ YATIRIM STRATEJİ & ARAŞTIRMA | BIST 100 ENDEKSİ DİP-ZİRVE ANALİZİ

Hisse	Son kapanış	Önceki kapanış	Değişim %	Son 90 gün zirvesi	Son 90 gün dip	Zirveye uzaklık	Dibe uzaklık	Zirveye geçti mi?
ADEL	35.94	36.38	-1.2%	58.21	32.84	62%	9%	x
AEFES	195.60	196.70	-0.6%	301.75	176.20	54%	10%	x
AGHOL	328.00	318.75	2.9%	466.50	275.00	42%	16%	x
AGROT	11.75	11.60	1.3%	22.18	11.60	89%	1%	x
AKBNK	56.90	52.20	9.0%	69.30	46.40	22%	18%	x
AKFGY	2.21	2.11	4.7%	2.58	1.81	17%	18%	x
AKFYE	19.00	18.31	3.8%	25.42	16.98	34%	11%	x
AKSA	8.93	8.62	3.6%	12.38	8.05	39%	10%	x
AKSEN	33.66	32.92	2.2%	44.98	32.34	34%	4%	x
ALARK	94.95	90.80	4.6%	106.80	82.70	12%	13%	x
ALFAS	53.20	52.30	1.7%	69.05	46.84	30%	12%	x
ALTNV	88.20	86.95	1.4%	123.40	85.80	40%	3%	x
ANSGR	83.25	82.50	0.9%	112.50	73.00	35%	12%	x
ARCLK	138.30	132.50	4.4%	190.80	123.70	38%	11%	x
ARDYZ	35.50	34.86	1.8%	41.06	29.60	16%	17%	x
ASELS	68.05	66.00	3.1%	68.35	54.50	0%	20%	x
ASTOR	97.75	95.65	2.2%	97.75	65.25	-	33%	✓
BERA	14.39	13.91	3.5%	18.85	12.38	31%	14%	x
BIMAS	456.25	444.00	2.8%	620.33	444.00	36%	3%	x
BINHO	281.75	272.75	3.3%	461.25	272.75	64%	3%	x
BIKAS	4.24	4.19	1.2%	7.58	4.19	79%	1%	x
BRSAN	451.75	437.75	3.2%	575.00	349.00	27%	23%	x
BRYAT	1930.00	1877.00	2.8%	2369.00	1702.00	23%	12%	x
BTCLM	137.00	137.70	-0.5%	247.70	129.20	81%	6%	x
CANTE	1.54	1.53	0.7%	1.96	1.39	27%	10%	x
CCOLA	49.10	47.26	3.9%	81.05	45.12	65%	8%	x
CIMSA	39.54	38.58	2.5%	39.54	29.88	-	24%	✓
CLEBI	2221.00	2105.00	5.5%	2419.00	1665.00	9%	25%	x
CWENE	200.50	198.10	1.2%	250.56	153.10	25%	24%	x
DOAS	208.00	202.40	2.8%	255.60	202.40	23%	3%	x
DOHOL	13.88	13.32	4.2%	17.30	12.62	25%	9%	x
ECILC	45.56	44.56	2.2%	59.10	37.26	30%	18%	x
EGENE	10585.00	10350.00	2.3%	13900.00	8992.50	31%	15%	x
EKGYO	12.07	11.21	7.7%	12.70	9.45	5%	22%	x
ENERY	274.00	272.75	0.5%	276.25	180.28	1%	34%	x
ENJSA	59.50	57.45	3.6%	71.15	52.75	20%	11%	x
ENKAI	50.05	48.96	2.2%	55.00	42.60	10%	15%	x
EREGL	49.80	47.98	3.8%	59.40	46.20	19%	7%	x
EUPWR	36.72	35.88	2.3%	36.72	25.84	-	30%	✓
FENER	109.40	105.10	4.1%	171.00	94.95	56%	13%	x
FROTO	1002.75	976.13	2.7%	1101.35	847.46	10%	15%	x
GARAN	114.70	109.00	5.2%	132.50	97.75	16%	15%	x
GESAN	49.90	51.80	-3.7%	53.00	37.92	6%	24%	x
GOLTS	436.25	418.00	4.4%	532.17	345.75	22%	21%	x
GUBRF	216.00	208.30	3.7%	216.00	153.20	-	29%	✓
HALKB	16.15	15.51	4.1%	19.45	14.33	20%	11%	x
HEKTS	3.47	3.37	3.0%	4.81	3.36	39%	3%	x
ISCTR	13.20	12.47	5.9%	17.57	10.99	17%	17%	x
ISMEN	40.04	38.58	3.8%	43.00	31.32	7%	22%	x
KARSN	12.71	12.39	2.6%	18.53	12.39	46%	3%	x
KCAER	39.04	37.12	5.2%	51.05	34.60	31%	11%	x
KCHOL	188.60	183.60	2.7%	230.00	161.70	22%	14%	x
KLSEK	35.30	32.10	10.0%	53.50	32.10	52%	9%	x
KONTR	49.06	47.00	4.4%	64.39	37.80	31%	23%	x
KONYA	6557.50	6387.50	2.7%	8442.50	5820.00	29%	11%	x
KOZAA	74.70	67.95	9.9%	74.70	54.90	-	27%	✓
KOZAL	21.56	19.60	10.0%	28.68	18.75	33%	13%	x
KRDMD	26.32	25.06	5.0%	32.90	22.30	25%	15%	x
KTLEV	56.00	54.80	2.2%	61.25	38.30	9%	32%	x
LMKDC	26.32	25.60	2.8%	27.28	20.38	4%	23%	x
MAVI	74.55	73.25	1.8%	132.00	73.25	77%	2%	x
MGROS	470.50	460.50	2.2%	577.81	395.47	23%	16%	x
MIAATK	43.00	41.82	2.8%	66.20	36.74	54%	15%	x
MPARK	358.25	357.50	0.2%	421.22	289.25	18%	19%	x
OBAMS	39.00	38.84	0.4%	39.30	31.35	1%	20%	x
ODAS	6.16	6.07	1.5%	8.78	5.56	43%	10%	x
OTKAR	458.25	455.00	0.7%	620.50	413.25	35%	10%	x
OYAKC	67.25	66.15	1.7%	79.25	53.80	18%	20%	x
PAPIL	59.65	60.80	-1.9%	152.00	59.65	155%	-	x
PEKGY	4.16	4.07	2.2%	6.83	3.98	64%	4%	x
PETKM	17.62	17.14	2.8%	25.98	17.14	47%	3%	x
PGSUS	221.50	219.70	0.8%	255.25	208.60	15%	6%	x
REEDR	14.41	14.28	0.9%	39.02	14.28	171%	1%	x
RGYAS	114.00	112.70	1.2%	126.10	101.50	11%	11%	x
SAHOL	86.70	80.95	7.1%	109.70	79.00	27%	9%	x
SASA	3.91	3.81	2.6%	5.88	3.69	50%	6%	x
SISE	40.18	38.94	3.2%	50.65	37.66	26%	6%	x
SKBNK	4.18	4.03	3.7%	4.65	3.72	11%	11%	x
SMRTG	38.20	37.24	2.6%	53.95	33.32	41%	13%	x
SOKM	39.28	37.74	4.1%	65.34	37.74	66%	4%	x
TABGD	142.70	138.00	3.4%	203.60	128.70	43%	10%	x
TAVHL	267.75	257.50	4.0%	290.75	210.00	9%	22%	x
TCELL	96.00	94.00	2.1%	114.80	82.35	20%	14%	x
THYAO	279.75	271.00	3.2%	316.50	257.75	13%	8%	x
TKFEN	81.40	80.60	1.0%	83.05	47.08	2%	42%	x
TMSN	111.60	108.60	2.8%	143.00	107.50	28%	4%	x
TOASO	200.70	191.00	5.1%	305.50	179.80	52%	10%	x
TSKB	12.48	11.91	4.8%	13.12	10.65	5%	15%	x
TTKOM	46.56	44.36	5.0%	54.85	43.78	18%	6%	x
TRAK	742.00	735.50	0.9%	802.27	647.98	8%	13%	x
TUKAS	6.55	6.38	2.7%	9.60	6.22	47%	5%	x
TUPRS	144.90	140.80	2.9%	158.90	140.80	10%	3%	x
TURSG	12.41	12.21	1.6%	15.65	11.48	26%	7%	x
ULKER	102.30	99.80	2.5%	181.00	99.80	77%	2%	x
YAKBN	24.94	23.88	4.4%	24.94	18.10	-	27%	✓
VESBE	16.78	16.50	1.7%	22.47	16.50	34%	2%	x
VESTL	58.75	56.25	4.4%	78.20	54.75	33%	7%	x
YEOTK	208.50	200.40	4.0%	218.80	147.80	5%	29%	x
YKBNK	28.08	26.26	6.9%	33.06	23.04	18%	18%	x
ZOREN	4.22	4.09	3.2%	5.88	3.89	39%	8%	x

Kaynak: Deniz Yatırım Strateji ve Araştırma Bölümü hesaplamaları, Rasyonel

Seçilmiş rasyolar



DENİZ YATIRIM STRATEJİ & ARAŞTIRMA | BIST 100 HIZLI BAKIŞ

Hisse kodu	Şirket ismi	Sektör	F/K	FD/FAVÖK	FD/SATIŞLAR	Özkaynak karlılığı	Piyasa değeri (milyar TL)	Halka açıklık oranı	BIST 100 payı
ADEL	Adel Kalemlilik	KIRTASIYE	27.04	28.52	4.29	27%	9.3	28%	0.1%
ADEFES	Anadolu Efes Bira	BIRACLILIK VE MESRUBAT	5.87	3.95	0.63	27%	115.8	32%	1.4%
AGHOL	Ağ Anadolu Grubu Holding	HOLDING	6.11	2.28	0.20	18%	79.9	34%	1.0%
AGROT	Agrotech Yüksek Teknoloji Ve Yatırım	TEKNOLOJİ	41.76	337.67	5.42	6%	14.1	25%	0.2%
AKBNK	Akbank	BANKACILIK	6.14			23%	295.9	52%	3.6%
AKFYE	Akfen G.M.Y.O.	GAYRİMENKUL YATIRIM ORT.		9.59	8.56	-3%	8.6	45%	0.1%
AKYE	Akfen Yenilenebilir Enerji	ELEKTRİK	3.32	8.72	5.21	25%	19.3	31%	0.2%
AKSA	Aksa	ENDÜSTRİYEL TEKSTİL	10.30	7.58	1.34	19%	34.7	37%	0.4%
AKSEN	Aksa Enerji	ELEKTRİK	7.95	9.72	2.11	15%	41.3	21%	0.5%
ALARAK	Alarko Holding	İNŞAAT, TAAHHÜT	8.35		5.18	11%	41.3	37%	0.5%
ALFAS	Alfa Solar Enerji	ELEKTRİK	42.99	23.69	2.49	15%	19.6	20%	0.2%
ALTNY	Altay Savunma Teknolojileri	TEKNOLOJİ	30.27	23.49	11.61		20.8	25%	0.3%
ANSGR	Anadolu Sigorta	SİGORTA	4.98			41%	41.6	35%	0.5%
ARCLK	Arçelik	DAYANIKLI TÜKETİM	104.83	8.81	0.49	1%	93.5	15%	1.1%
ARDYZ	Ard Grup Bilgi Teknolojileri	TEKNOLOJİ	22.79	4.82	3.42	13%	6.0	75%	0.1%
ASELS	Aselesan	İLETİŞİM CİHAZLARI	26.38	14.50	3.16	12%	310.3	26%	2.8%
ASTOR	Astor Enerji	ELEKTRİK	13.27	11.54	3.60	50%	97.6	28%	1.2%
BEBA	Bera Holding	HOLDING	1.99	4.25	0.53	29%	9.8	64%	0.1%
BIMAS	Bim Birleşik Mağazalar	PERAKENDE	12.87	17.25	0.60	27%	277.0	50%	3.4%
BINHO	1000 Yatırımlar Holding	HOLDING		2.22	2.15	-5%	13.2	20%	0.2%
BIKAS	Beşiktaş Futbol Yat.	SPOR	119.71		2.06	5.1	45%	0.1%	
BRSAN	Borusan Boru Sanayi	DEMİR, ÇELİK TEMEL	48.46	23.60	1.29	5%	64.0	17%	0.8%
BRYAT	Borusan Yat. Paz.	HOLDING	31.96		596.34	7%	54.3	13%	0.7%
BTCIM	Bati Çimento	ÇİMENTO	7.38	15.60	2.18	39%	24.7	42%	0.3%
ÇANTE	Çanta Termik	ELEKTRİK	4.95	1.83		-8%	10.8	51%	0.1%
CCOLA	Coca Cola İçecek	BIRACLILIK VE MESRUBAT	6.81	6.93	1.23	43%	137.4	25%	1.7%
CIMSA	Çimsa	ÇİMENTO	8.12	7.43	1.54	23%	37.4	45%	0.5%
CLBİ	Celebi	HAVA YOLLARI VE HİZMETLERİ	18.48	11.48	3.28	58%	54.0	12%	0.7%
CWENE	Cw Enerji Mühendislik	ELEKTRİK	135.43	15.07	2.70	3%	24.8	29%	0.3%
DOAS	Doğuş Otomotiv	OTOMOTİV	4.39	3.28	0.32	22%	45.8	34%	0.6%
DOHOL	Doğan Holding	HOLDING	10.97	2.49	0.30	6%	36.3	36%	0.4%
ECLIC	Eczacıbaşı İlaç	SAĞLIK	8.09	43.63	3.89	10%	31.2	19%	0.4%
EĞEN	Ege Endüstri	OTOMOTİV PARÇASI	37.46	37.04	7.38	19%	33.3	34%	0.4%
EKGYO	Emlak G.M.Y.O.	GAYRİMENKUL YATIRIM ORT.	14.28	6.90	1.92	5%	45.9	51%	0.6%
ENERY	Enerya Enerji	ELEKTRİK	5.36	25.56	2.07	39%	39.7	27%	0.5%
ENISA	Enerya Enerji	ELEKTRİK		4.27	0.60	-9%	70.3	20%	0.9%
ENKAI	Enka İnşaat	İNŞAAT, TAAHHÜT	12.36	10.12	2.17	11%	300.3	12%	3.7%
ERGL	Ereğli Çelik	DEMİR, ÇELİK TEMEL	9.33	10.30	1.24	9%	174.3	48%	2.1%
EUPWR	europower Enerji Ve Otomsyon Teknolojileri	ELEKTRİK	36.93	12.13	2.52	11%	24.2	27%	0.3%
FENER	Fenerbahçe	SPOR			2.14		10.4	34%	0.1%
FROTO	Ford Otosan	OTOMOTİV	6.99	12.89	0.83	61%	356.9	18%	4.3%
GARAN	Garanti Bankası	BANKACILIK	4.98			37%	481.7	14%	5.9%
GESAN	Görsüm Elektrik Sanayi Taahhüt Ve Ticaret	ELEKTRİK	20.19	5.24	1.49	15%	23.0	28%	0.3%
GOLTS	Götaş Çimento	ÇİMENTO	3.53	7.02	1.53	37%	7.9	68%	0.1%
GÜBRF	Gübre Fabrikaları	TARIM KİMYASALLARI	96.44	16.56	1.67	6%	72.1	22%	0.9%
HALKB	Halk Bankası	BANKACILIK	8.74			10%	116.0	9%	1.4%
HEKTS	Heiktaş	TARIM KİMYASALLARI		8.25	-4.4%		29.3	41%	0.4%
ISCTR	İş Bankası (C)	BANKACILIK	6.01			20%	330.0	31%	4.0%
İSMEN	İş Yatırım	ARACI KURUM	12.24	2.57	0.05	25%	60.1	28%	0.7%
KARSN	Karsan Otomotiv	OTOMOTİV		20.24	1.79	-22%	11.4	39%	0.1%
KCAER	Kocaeli Çelik	DEMİR, ÇELİK TEMEL	23.73	10.06	1.61	13%	25.7	24%	0.3%
KCHOL	Koç Holding	HOLDING	11.03	14.73	1.55	10%	478.3	22%	5.8%
KLSER	Kaleseramik Çamaşır Makinesi Seramik	SERAMİK			2.13	-32%	11.6	21%	0.2%
KONTR	Kontrolmatik Teknoloji	ELEKTRİK	66.42	31.35	5.13	13%	31.9	46%	0.4%
KONYA	Konya Çimento	ÇİMENTO	141.20	54.75	6.13	9%	32.0	15%	0.4%
KOZAA	Koza Anadolu Metal	MADENCİLİK	936.50	4.28	1.63	0%	29.0	44%	0.4%
KOZAL	Koza Altın İşletmeleri	MADENCİLİK	28.66	15.65	6.20	10%	69.0	29%	0.8%
KRDMD	Kardemir (D)	DEMİR, ÇELİK TEMEL	16.49	16.71	1.08	5%	20.5	89%	0.3%
KTLEV	Katimev Yatırım Finansman	ARACI KURUM	6.19			108%	10.1	38%	0.1%
LMDCK	Limak Doğu Anadolu Çimento	ÇİMENTO	7.90	7.65	3.45		13.6	30%	0.2%
MAVL	Mavi Giyim	TEKSTİL, ENTEGRE	11.47	4.00	0.77	40%	29.6	73%	0.4%
MGROS	Migros	PERAKENDE	13.39	7.97	0.30	16%	85.2	51%	1.0%
MIATK	Mia Teknoloji	TEKNOLOJİ	18.23	13.55	9.51	47%	21.2	57%	0.3%
MPARK	Mip Sağlık Hizmetleri	SAĞLIK	9.43	7.39	2.00	50%	68.4	27%	0.8%
OBAMS	Oba Makarna	GIDA	8.04	18.85	0.64		18.7	20%	0.2%
ODAS	Odış Elektrik	ELEKTRİK		2.23	0.96	-32%	8.6	73%	0.1%
OTAKR	Otokar	OTOMOTİV	134.61	71.39	2.05	5%	55.0	27%	0.7%
OYAKC	Oyak Çimento Fabrikaları	ÇİMENTO	10.18	6.29	1.79	26%	83.8	24%	1.0%
PAPIL	Papillon Savunma Teknoloji Ve Ticaret	TEKNOLOJİ		85.32	13.70	-4%	2.1	89%	0.0%
PEKGY	Peker G.M.Y.O.	GAYRİMENKUL YATIRIM ORT.	1.85		48.70	48%	2.8	61%	0.0%
PETKM	Petkim	PETROL VE PETROL ÜRÜNLERİ	2.30		1.04	36%	44.7	47%	0.5%
PGSUS	Pegasus Hava Taahhüt	HAVA YOLLARI VE HİZMETLERİ	4.78	7.36	2.07	41%	110.8	43%	1.3%
REEDR	Reeder Teknoloji	TEKNOLOJİ		13.98	5.11	-6%	13.7	94%	0.2%
RDFAS	Rönesans G.M.Y.O.	GAYRİMENKUL YATIRIM ORT.	1.54	11.62	7.09		37.7	10%	0.5%
SAHOL	Sabancı Holding	HOLDING	25.70	22.72	10.98	3%	182.1	51%	2.2%
SASA	Sasa	ENDÜSTRİYEL TEKSTİL	5.09	23.10	5.29	40%	169.2	24%	2.1%
SISE	Şişe Cam	CAM	6.66	14.92	1.08	12%	123.1	49%	1.5%
SKBNK	Şekerbank	BANKACILIK	4.23			30%	10.5	48%	0.1%
SMRTG	Smart Güneş Enerjisi Teknolojileri	ELEKTRİK	28.12	23.81	2.61	32%	23.1	25%	0.3%
SOKM	Şok Marketler Ticaret	PERAKENDE			0.14	0%	23.3	51%	0.3%
TABSD	Tab Gıda Sanayi	GIDA	7.90	5.99	1.27	16%	37.3	20%	0.5%
TAVHL	Tav Havalimanları	HAVA YOLLARI VE HİZMETLERİ	11.07	8.34	2.55	18%	97.3	48%	1.2%
TCCELL	Türkcell	İLETİŞİM	4.88	3.49	1.59	32%	211.2	54%	2.6%
THYAO	Türk Hava Yolları	HAVA YOLLARI VE HİZMETLERİ	2.12	5.11	0.96	37%	386.1	50%	4.7%
TKFEN	Tekfen Holding	HOLDING	24.83	45.75	0.60	5%	30.1	48%	0.4%
TMSN	Tümosan Motor Ve Traktör	OTOMOTİV	17.19	9.35	1.72	17%	12.8	29%	0.2%
TDASO	Tofaş Otomobil Fab.	OTOMOTİV	8.34	6.46	0.73	31%	100.4	24%	1.2%
TSKB	T.S.B.	BANKACILIK	3.85			38%	24.9	39%	0.4%
TKROM	Türk Telekom	İLETİŞİM	6.35	4.07	1.50	24%	163.0	13%	2.0%
TRAK	Türk Traktör	OTOMOTİV	7.66	5.45	1.09	63%	74.2	24%	0.9%
TUKAS	Tukaş	GIDA	7.28	7.08	1.72	16%	9.6	39%	0.1%
TUPRS	Tüpraş	PETROL VE PETROL ÜRÜNLERİ	4.43	3.16	0.26	30%	279.2	49%	3.4%
TURSG	Türkiye Sigorta	SİGORTA	5.80			58%	62.1	18%	0.8%
ULKER	Ülker	GIDA	6.29	4.34	0.80	28%	37.8	39%	0.5%
VAKBN	T. Vakıflar Bankası	BANKACILIK	6.64			21%	247.3	6%	3.0%
VESBE	Vestel Beyaz Eşya	DAYANIKLI TÜKETİM	16.88	4.95	0.51	7%	26.8	19%	0.3%
VESTL	Vestel	DAYANIKLI TÜKETİM		4.94	0.52	-2%	19.7	45%	0.2%
YEOTK	Yeo Teknoloji Enerji Ve Endüstri	ELEKTRİK	21.46	9.64	2.23	57%	20.0	36%	0.2%
YKBNK	Yapı Ve Kredi Bankası	BANKACILIK	5.69			23%	237.2	39%	2.9%
ZOREN	Zorlu Enerji	ELEKTRİK	1.47	11.29	2.20	30%	21.1	36%	0.3%

En düşük F/K

1.47

Şirket

ZOREN

En düşük FD/FAVÖK

2.22

Şirket

BINHO

En düşük FD/SATIŞLAR

0.05

Şirket

HEKTS

En düşük özkaynak karlılığı

-44%

Şirket

HEKTS

En düşük piyasa değeri

2.1

Şirket

PAPIL

En düşük halka açıklık oranı

6%

Şirket

VAKBN

En düşük BIST 100 payı

0.0%

Şirket

PAPIL

En yüksek F/K

936.50

Şirket

KOZAA

En yüksek FD/FAVÖK

337.67

Şirket

AGROT

En yüksek FD/SATIŞLAR

596.34

Şirket

BRYAT

En yüksek özkaynak karlılığı

108%

Şirket

KTLEV

En yüksek piyasa değeri

481.7

Şirket

GARAN

En yüksek halka açıklık oranı

89%

Şirket

KRDMD

En yüksek BIST 100 payı

5.9%

Şirket

GARAN

Kaynak: Deniz Yatırım Strateji ve Araştırma Bölümü hesaplamaları, Rasyonel F/K, FD/FAVÖK ve FD/Satışlar rasyoları son 4 periyot verilerine aittir.

Seçilmiş karşılaştırma analizleri



DENİZ YATIRIM STRATEJİ & ARAŞTIRMA | BIST 100 SEÇİLMİŞ KARŞILAŞTIRMA ANALİZLERİ

Hissin kodu	Şirket İsmi	Sektör	Halkın koruması	Arlık koruması	Hissin kodu	Hissin ismi	Halkın koruması	Arlık koruması
AKEL	AKEL Enerji	ENERJİ	2.60	0.31	AKEL	AKEL Enerji	2.60	0.31
AFED	Anadolü Enerji	BİRACLIK VE MİCROBAT	0.54	0.71	AFED	Anadolü Enerji	0.54	0.71
AHDL	Ağ Anadolu Oğru Holding	HOZUNG	0.63	0.61	AHDL	Ağ Anadolu Oğru Holding	0.63	0.61
AKOL	Agronomik Yatırım Ve Yatırım	TEKNOLOJİ	0.27	0.54	AKOL	Agronomik Yatırım Ve Yatırım	0.27	0.54
AKBNK	Akbank	BANKACILIK	0.71	0.71	AKBNK	Akbank	0.71	0.71
AKFOT	Akfen G.M.Y.O.	GAYİMENKUL YATIRIM ORT.	0.68	1.29	AKFOT	Akfen G.M.Y.O.	0.68	1.29
AKFE	Akfen Yenilenebilir Enerji	ENERJİ	0.32	0.70	AKFE	Akfen Yenilenebilir Enerji	0.32	0.70
AKSA	Akisa	ENDÜSTRİYEL TEKSTİL	0.59	0.73	AKSA	Akisa	0.59	0.73
AKSEN	Akisa Enerji	ENERJİ	0.70	0.67	AKSEN	Akisa Enerji	0.70	0.67
ALARK	Alarko Holding	İNŞAAT, TAHHÜT	0.60	0.71	ALARK	Alarko Holding	0.60	0.71
AKRIS	Akris Sigorta	ENERJİ	0.27	0.47	AKRIS	Akris Sigorta	0.27	0.47
ALTRY	Altiny Sanayii Teknolojileri	TEKNOLOJİ	0.38	0.69	ALTRY	Altiny Sanayii Teknolojileri	0.38	0.69
AKSIS	Akropolis Sigorta	SİGORTA	0.36	0.53	AKSIS	Akropolis Sigorta	0.36	0.53
AKELK	Arcelik	DANIŞMANLIK VE HİZMETLERİ	0.79	0.95	AKELK	Arcelik	0.79	0.95
AKRIS	AKRIS Yatırım	TEKNOLOJİ	0.57	0.59	AKRIS	AKRIS Yatırım	0.57	0.59
ASELS	Auelan	ULUSLARARASI	0.70	0.79	ASELS	Auelan	0.70	0.79
AKOR	Akor Enerji	ENERJİ	0.26	0.34	AKOR	Akor Enerji	0.26	0.34
AKSA	Akisa Holding	HOZUNG	0.57	0.74	AKSA	Akisa Holding	0.57	0.74
AKMAM	Akman Makinaları	PERAKENDE	0.65	0.74	AKMAM	Akman Makinaları	0.65	0.74
AKRIS	AKRIS Yatırım	HOZUNG	0.38	0.37	AKRIS	AKRIS Yatırım	0.38	0.37
AKSAK	Aktaş Holding	ENERJİ	0.48	0.13	AKSAK	Aktaş Holding	0.48	0.13
AKSAD	Aktaş Yatırım	SİGORTA	0.38	0.37	AKSAD	Aktaş Yatırım	0.38	0.37
AKSAD	Aktaş Yatırım	SİGORTA	0.38	0.37	AKSAD	Aktaş Yatırım	0.38	0.37
AKSAD	Aktaş Yatırım	SİGORTA	0.38	0.37	AKSAD	Aktaş Yatırım	0.38	0.37
AKSAD	Aktaş Yatırım	SİGORTA	0.38	0.37	AKSAD	Aktaş Yatırım	0.38	0.37
AKSAD	Aktaş Yatırım	SİGORTA	0.38	0.37	AKSAD	Aktaş Yatırım	0.38	0.37
AKSAD	Aktaş Yatırım	SİGORTA	0.38	0.37	AKSAD	Aktaş Yatırım	0.38	0.37
AKSAD	Aktaş Yatırım	SİGORTA	0.38	0.37	AKSAD	Aktaş Yatırım	0.38	0.37
AKSAD	Aktaş Yatırım	SİGORTA	0.38	0.37	AKSAD	Aktaş Yatırım	0.38	0.37
AKSAD	Aktaş Yatırım	SİGORTA	0.38	0.37	AKSAD	Aktaş Yatırım	0.38	0.37

En düşük halkın koruması	AKOL	En yüksek halkın koruması	AKBNK
En düşük arlık koruması	AKFOT	En yüksek arlık koruması	AKBNK
En düşük halkın beta	AKRIS	En yüksek halkın beta	AKRIS
En düşük halkın sharp	AKMAM	En yüksek halkın sharp	AKTRY
En düşük arlık sharp	AKRIS	En yüksek arlık sharp	AKTRY

Kaynak: Deniz Yatırım Enerji ve Arayışma Departmanı

Deniz Yatırım model portföy

Deniz Yatırım Model Portföy					
Hisse	Portföye giriş tarihi	Hedef fiyat	Potansiyel	Nominal getiri (Portföye girişten itibaren)	BIST-100'e rölatif getiri (Portföye girişten itibaren)
TAVHL	10.05.2021	425.50	59%	1021%	74%
TUPRS	21.03.2022	228.06	57%	546%	49%
FROTO	07.09.2022	1385.75	38%	238%	22%
HTTBT	03.11.2022	121.00	50%	256%	55%
KAREL	30.11.2022	21.00	137%	-17%	-56%
PGSUS	27.12.2022	340.00	53%	114%	25%
BIMAS	16.01.2023	743.00	63%	274%	103%
CCOLA	16.01.2023	82.40	68%	197%	62%
SAHOL	12.05.2023	130.00	50%	109%	8%
CIMSA	21.06.2023	51.30	30%	149%	40%
YKBNK	21.08.2023	36.50	30%	88%	53%
GWIND	09.07.2024	41.19	70%	-24%	-12%
TABGD	18.07.2024	320.00	124%	-30%	-17%
GARAN	02.08.2024	154.30	35%	-9%	3%

Yıl	Nominal getiri	BIST-100 Endeksi'ne göre rölatif getiri	BIST-100 Getiri Endeksi'ne göre rölatif getiri
2019	56%	27%	25%
2020	50%	16%	15%
2021	43%	13%	10%
2022	205%	3%	0%
2023	52%	12%	9%
12A	17%	1%	-2%
YBB	27%	1%	-1%
2019'dan bugüne	1860%	91%	62%

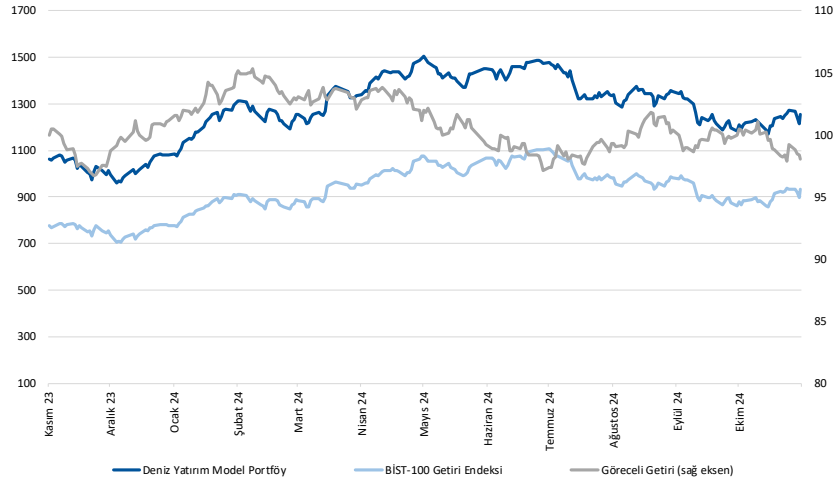

Kaynak: Deniz Yatırım Strateji ve Araştırma Bölümü hesaplamaları, Rasyonet

Deniz Yatırım Model Portföy

Deniz Yatırım Model Portföy, Deniz Yatırım Strateji ve Araştırma Bölümü tarafından, temel analiz kriterlerine göre hazırlanmış, orta-uzun vadeli hisse senedi tavsiye listesidir. Alınan pozisyonlar sadece uzun yönlüdür (long only). Herhangi bir rakamsal/yüzesel getiri hedefi söz konusu değildir. Herhangi bir şirket sayısı sınırı söz konusu değildir. Herhangi bir sıklıkta/takvim dahilinde değişiklik yapma zorunluluğu söz konusu değildir. Strateji ve Araştırma Bölümü analistleri portföyü takvim yılı içerisinde piyasa koşulları izin vermez ise değiştirmeme hakkına sahiptirler. Portföy içerisinde yer alan şirketler için temel analiz açısından getiri potansiyeli kalmamış dahi olsa da (değerleme olarak) şirket markasına olan geçmiş ve gelecek dönem güveni ile liste içerisinde kalmaya devam edebilirler. Portföyde yer alan şirketler için AL tavsiyesi bulunması zorunluluğu söz konusu değildir. Bölüm analistleri, TUT ve/veya Gözden Geçiriliyor önerileri ile de liste içerisinde şirket tercihinde bulunabilirler.

Deniz Yatırım model portföy | sektörel ve endeks dağılımları

Model portföy sektörel dağılımı

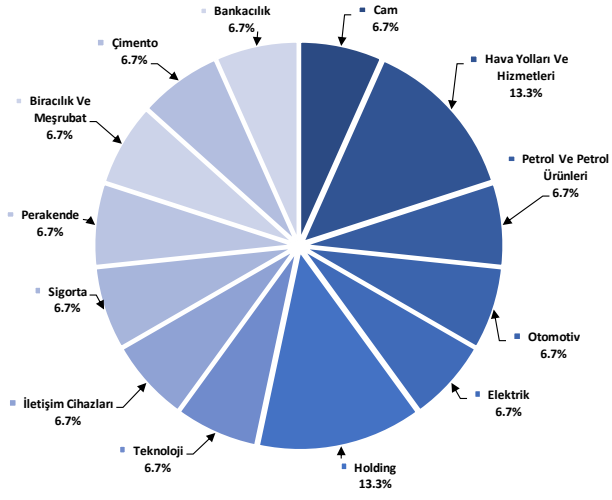

Kaynak: Deniz Yatırım Strateji ve Araştırma Bölümü hesaplamaları

Model portföy endeks dağılımı

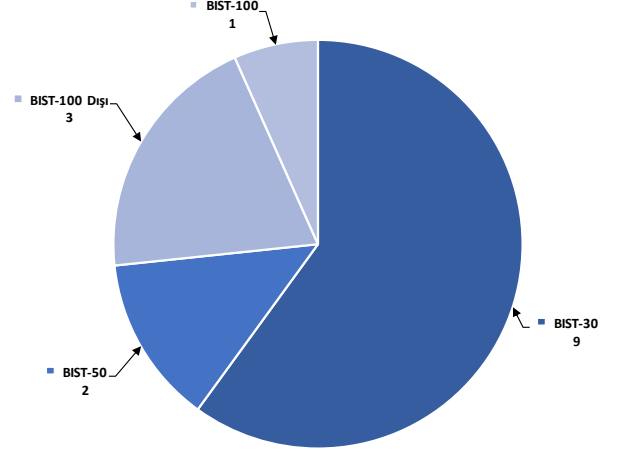

Kaynak: Deniz Yatırım Strateji ve Araştırma Bölümü hesaplamaları

Değerlemeler

	Piyasa Değeri (mn TL)	Piyasa Değeri (mn USD)	BIST 30 Endeksi'ndeki Payı	BIST 100 Endeksi'ndeki Payı	Nominal Hisse Performansı - YBB	Relatif Hisse Performansı - YBB	Hedef Fiyat (TL)	Tavsiye	Kapanış Fiyatı	Yükseliş / Düşüş Potansiyeli
Finansallar										
Ağaşa Hayat Emeklilik	22,698	659	---	---	111%	68%	157.30	AL	126.10	24.7%
Akbank	295,880	8,589	7.7%	5.6%	63%	30%	82.00	AL	56.90	44.1%
Aksigorta	9,269	269	---	---	10%	-13%	8.30	AL	5.75	44.3%
Anadolu Hayat Emeklilik	39,625	1,150	---	---	154%	103%	148.00	AL	92.15	60.6%
Anadolu Sigorta	41,625	1,208	---	---	39%	10%	107.00	TUT	83.25	28.5%
Garanti Bank	481,740	13,984	3.5%	2.5%	106%	64%	154.30	AL	114.70	34.5%
Halkbank	116,034	3,368	---	---	35%	8%	21.10	TUT	16.15	30.7%
İş Bankası	330,000	9,579	5.3%	3.8%	45%	16%	16.50	AL	13.20	25.0%
İş Yatırım	60,060	1,743	---	---	28%	2%	50.00	AL	40.04	24.9%
TSKB	34,944	1,014	---	---	91%	52%	18.00	AL	12.48	44.2%
Türkiye Sigorta	62,050	1,801	---	---	4%	7%	18.60	AL	12.41	49.9%
Vakıf Bank	247,303	7,179	---	---	0.6%	55%	28.70	AL	24.94	15.1%
Yapı Kredi Bank	237,193	6,885	4.7%	3.4%	50%	20%	36.50	AL	28.08	30.0%
Holdingler										
Alarko Holding	41,303	1,199	0.8%	0.6%	6%	-16%	140.00	AL	94.95	47.4%
Doğan Holding	36,324	1,054	---	---	0.5%	26%	18.65	AL	13.88	34.4%
Enka İnşaat	300,300	8,717	1.9%	1.4%	54%	23%	70.00	AL	50.05	39.9%
Koç Holding	478,270	13,883	5.6%	4.1%	38%	10%	280.00	AL	188.60	48.5%
Sabancı Holding	182,103	5,286	4.7%	3.4%	48%	18%	130.00	AL	86.70	49.9%
Şişecam	123,080	3,573	3.2%	2.3%	-11%	-29%	52.30	TUT	40.18	30.2%
Tekfen Holding	30,118	874	---	---	0.6%	76%	64.40	TUT	81.40	-20.9%
Petrol ve Gaz										
Aygaz	38,223	1,110	---	---	35%	7%	250.00	AL	173.90	43.8%
Petkim	44,656	1,296	1.1%	0.8%	-3%	-23%	22.00	TUT	17.62	24.9%
Tüpraş	279,193	8,104	7.3%	5.3%	16%	-8%	228.06	AL	144.90	57.4%
Enerji										
Aksa Enerji	41,279	1,198	---	---	0.3%	16%	49.40	TUT	33.66	46.7%
Alfa Solar Enerji	19,578	568	---	---	0.2%	-36%	82.00	TUT	53.20	54.1%
Biotrend Enerji	8,660	251	---	---	---	-20%	27.00	AL	17.32	55.9%
Galata Wind Enerji	13,057	379	---	---	---	-9%	41.19	AL	24.18	70.4%
Enerjisa Enerji	70,274	2,040	---	---	0.5%	36%	86.00	AL	59.50	44.5%
Demir Çelik										
Erdemir	174,300	5,060	4.4%	3.2%	23%	-2%	69.00	AL	49.80	38.6%
Kardemir (D)	29,306	851	0.9%	0.7%	11%	-12%	40.00	AL	26.32	52.0%
Kimya, Tarımsal İlaç ve Gübre										
Aksa Akrilik	34,693	1,007	---	---	0.5%	10%	12.00	AL	8.93	34.4%
Allkim Kimya	4,833	140	---	---	---	-5%	45.00	AL	32.22	39.7%
Hektaş	29,252	849	0.6%	0.5%	-52%	-62%	4.30	SAT	3.47	23.9%
Kimteks Polüretan	8,883	258	---	---	---	-37%	36.00	AL	18.27	97.0%
Otomotiv ve Otomotiv Yan Sanayi										
Doğuş Otomotiv	45,760	1,328	0.8%	0.6%	-6%	-25%	294.70	TUT	208.00	41.7%
Ford Otosan	356,875	10,359	3.4%	2.5%	43%	14%	1385.75	AL	1002.75	38.2%
Kordsa	13,987	406	---	---	---	-7%	96.00	TUT	71.90	33.5%
Tofaş	100,350	2,913	1.3%	0.9%	3%	-18%	296.60	TUT	200.70	47.8%
Türk Traktor	74,250	2,155	---	---	0.7%	-8%	1235.02	AL	742.00	66.4%
Otokar	54,990	1,596	---	---	0.6%	9%	633.60	TUT	458.25	38.3%
Brisa	29,306	851	---	---	---	28%	131.91	AL	96.05	37.3%
Sağlık										
Lokman Hekim	3,616	105	---	---	---	58%	24.72	AL	16.74	47.7%
Meditera Tıbbi Malzeme	6,093	177	---	---	---	85%	58.91	TUT	51.20	15.1%
M.P Sağlık	68,430	1,986	---	---	0.7%	121%	489.02	AL	358.25	36.5%
Gen İlaç ve Sağlık Ürünleri	31,440	913	---	---	---	127%	102.10	AL	104.80	-2.6%
Selçuk Ecza Deposu	46,296	1,344	---	---	---	22%	73.20	TUT	74.55	-1.8%
Perakende ve Tıptan										
BİM	277,035	8,042	8.8%	6.4%	53%	22%	743.00	AL	456.25	62.8%
Bizim Tıptan	2,205	64	---	---	-26%	-41%	36.00	TUT	27.40	31.4%
Mavi Giyim	29,615	860	---	---	0.8%	31%	184.80	AL	74.55	147.9%
Migros	85,186	2,473	2.3%	1.7%	43%	14%	772.03	AL	470.50	64.1%
Şok Marketler	23,304	676	---	---	0.5%	-24%	58.50	TUT	39.28	48.9%
Gıda ve İçecek										
Coca Cola İçecek	137,386	3,988	---	---	1.3%	4%	82.40	AL	49.10	67.8%
TAB Gıda	37,286	1,082	---	---	0.3%	22%	320.00	AL	142.70	124.2%
Ülker Bisküvi	37,777	1,097	0.8%	0.6%	25%	0%	198.00	AL	102.30	93.5%
Büyük Şeffler Gıda	3,129	91	---	---	---	---	52.46	AL	29.24	79.4%
Beyaz Eşya ve Mobilya										
Arçelik	93,453	2,713	---	---	0.5%	8%	190.00	TUT	138.30	37.4%
Vestel Beyaz Eşya	26,848	779	---	---	0.2%	8%	24.00	TUT	16.78	43.0%
Vestel Elektronik	19,708	572	---	---	0.3%	27%	80.00	TUT	58.75	36.2%
Yataş	3,880	113	---	---	---	7%	38.80	AL	25.90	49.8%
Telekom & Teknoloji & Yazılım										
Aztek Teknoloji	4,716	137	---	---	---	-53%	109.90	AL	47.16	133.0%
Hittit Bilgişayar Hizmetleri	10,283	298	---	---	---	42%	121.00	AL	80.65	50.0%
İndeks Bilgişayar	5,085	148	---	---	---	18%	10.80	AL	6.78	59.3%
Karel Elektronik	7,148	207	---	---	---	-24%	21.00	AL	8.87	136.8%
Kontrolmatik Teknoloji	31,889	926	0.8%	0.6%	-27%	-42%	88.00	AL	49.06	79.4%
Logo Yazılım	11,000	319	---	---	---	56%	139.00	TUT	110.00	26.4%
Turkcell	211,200	6,131	6.1%	4.4%	71%	36%	148.80	AL	96.00	55.0%
Türk Telekom	162,960	4,730	1.1%	0.8%	91%	52%	76.60	AL	46.56	64.5%
Savunma										
Aselsan	310,308	9,008	4.3%	3.1%	51%	21%	89.70	AL	68.05	31.8%
Yapı Malzemeleri										
Akçansa	30,498	885	---	---	---	16%	199.00	TUT	159.30	24.9%
Çimsa	37,389	1,085	---	---	0.7%	39%	115.00	AL	39.54	29.7%
Kalekim	14,619	424	---	---	---	49%	49.00	AL	31.78	54.2%
Havacılık										
Pegasus	110,750	3,215	2.6%	1.9%	67%	33%	340.00	AL	221.50	53.5%
TAV Havalimanları	97,269	2,824	---	---	1.8%	149%	425.50	AL	267.75	58.9%
Türk Hava Yolları	386,055	11,206	10.2%	7.4%	22%	-2%	448.00	AL	279.75	60.1%
Kağıt ve Kağıt Ürünleri										
Europap Tezol Kağıt	7,568	220	---	---	---	-4%	27.50	AL	17.20	59.9%
GYO'lar										
Emlak GYO	45,866	1,331	1.2%	0.9%	75%	40%	17.30	AL	12.07	43.3%
Ozak GYO	18,316	532	---	---	---	64%	14.00	AL	12.58	11.3%
Tarunlar GYO	58,200	1,689	---	---	---	92%	69.15	AL	58.20	18.8%

Kaynak: Deniz Yatırım Strateji ve Araştırma, Rasyonel

95.4% 83.4%

Strateji ve Araştırma Bölümü kapsamındaki hisselerle ait öneri dağılımı

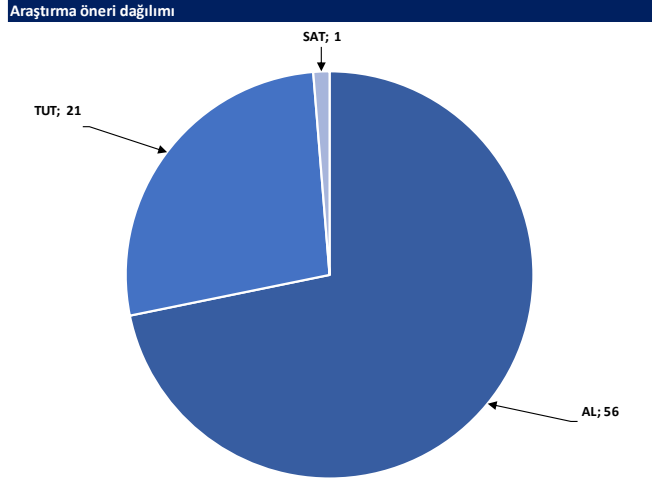

Kaynak: Deniz Yatırım Strateji ve Araştırma Bölümü

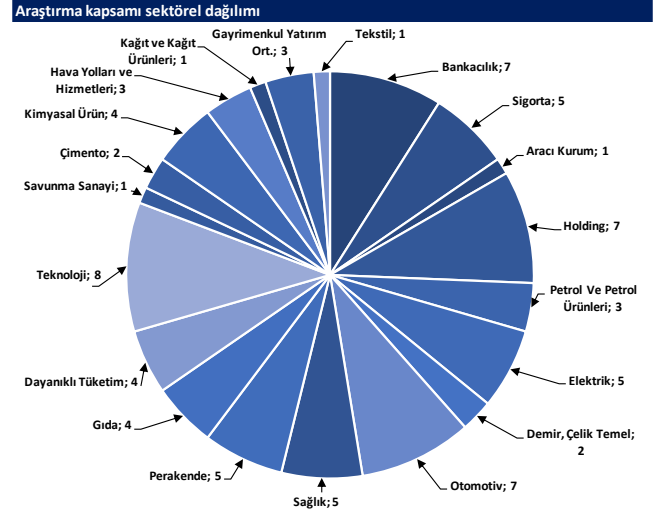

Kaynak: Deniz Yatırım Strateji ve Araştırma Bölümü

Haftalık takvim

Haftalık Takvim, 18 - 24 Kasım 2024						
Tarih	Gün	Saat	Ülke	Olay	Beklenti	Önceki
18 Kasım	Pazartesi	10:00	TR	Konut Fiyat Endeksi (Yıllık)	--	27.00%
		10:00	TR	Konut Fiyat Endeksi (Aylık)	--	1.00%
		13:00	EUR	Ticaret Dengesi (M.A.)	--	11.0b
		13:00	EUR	Ticaret Dengesi (Mevsimsellikten Arındırılmamış)	--	4.6b
19 Kasım	Salı	00:00	ABD	TIC Net Uzun Vadeli İşlemler	--	\$111.4b
		12:00	EUR	ECB Cari İşlemler Dengesi (M.A.)	--	31.5b
		13:00	EUR	TÜFE (Yıllık)	2.00%	2.00%
		13:00	EUR	TÜFE (Aylık)	0.30%	0.30%
		13:00	EUR	TÜFE (Yıllık)	2.70%	2.70%
		16:30	ABD	Konut Başlangıçları	1338k	1354k
		16:30	ABD	İnşaat İzinleri	1442k	1428k
		16:30	ABD	Konut Başlangıçları (Aylık)	-1.20%	-0.50%
		16:30	ABD	İnşaat İzinleri (Aylık)	1.20%	-2.90%
21 Kasım	Perşembe	10:00	TR	Tüketici Güveni (M.A.)	--	80.6
		14:00	TR	Bir Hafta Vadeli Repo Faiz Oranı	50.00%	50.00%
		14:30	TR	Yabancı Net Hisse Senedi Yatırımı	--	-\$164m
		16:30	ABD	İşsizlik Başvurusu Başvuruları	--	217k
		18:00	EUR	Tüketici Güveni	-12.3	-12.5
		18:00	ABD	Mevcut Konut Satışları	3.88m	3.84m
		18:00	ABD	Mevcut Konut Satışları (Aylık)	1.00%	-1.00%
		22 Kasım	Cuma	11:00	TR	Yabancı Turist Girişleri (Yıllık)
12:00	EUR	HCOB Euro Bölgesi İmalat PMI	46	46		
12:00	EUR	Euro Bölgesi Hizmetler PMI	51.6	51.6		
12:00	EUR	Euro Bölgesi Bileşik PMI	50	50		
17:45	ABD	S&P Küresel ABD İmalat PMI	--	48.5		
17:45	ABD	S&P Küresel ABD Hizmet PMI	--	55		
17:45	ABD	S&P Küresel ABD Bileşik PMI	--	54.1		
18:00	ABD	Michigan Üni. Tüketici Hissiyatı	72	73		
18:00	ABD	Michigan Üni. Tüketici Beklentileri	--	78.5		
23 - 24 Kasım	Haftasonu	-	-			

*(M.A.):Mevsimsellikten arındırılmış

Kaynak: Bloomberg, Deniz Yatırım Strateji ve Araştırma

Yasal Uyarı

Bu rapor/e-posta içerisinde yer alan değerlendirmeler Deniz Yatırım Menkul Kıymetler A.Ş. tarafından, güvenilir olduğuna inanılan kaynaklardan elde edilen bilgi ve veriler kullanılarak genel nitelikte hazırlanmıştır. Raporunda yer alan ifadeler, mali durumunuz ile risk ve getiri tercihlerinize uygun olmayabilir ve hiçbir şekilde alış veya satış yapılması yönünde yönlendirme olarak değerlendirilmemelidir. Deniz Yatırım, bu bilgilerin doğru, eksiksiz ve değişmez olduğunu garanti etmemektedir. Bu sebeple, okuyucuların, bu raporlardan elde edilen bilgilere dayanarak hareket etmeden önce, bilgilerin doğruluğunu teyit etmeleri önerilir ve bu bilgilere dayanılarak aldıkları kararlarda sorumluluk okuyucuların kendilerine aittir. Bilgilerin eksikliği ve yanlışlığından Deniz Yatırım hiçbir şekilde sorumlu tutulamaz. Ayrıca, Deniz Yatırım ve DenizBank Finansal Hizmetler Grubu çalışanları ve danışmanlarının, herhangi bir şekilde bu rapor/e-posta içerisinde yer alan bilgiler dolayısıyla ortaya çıkabilecek, doğrudan veya dolaylı zararlarla ilgili herhangi bir sorumluluğu yoktur. Burada yer alan bilgiler sermaye piyasası aracına yönelik bir yatırım tavsiyesi, alım-satım önerisi ya da getiri vaadi değildir ve yatırım danışmanlığı kapsamında yer almamaktadır. Yatırım Danışmanlığı hizmeti; yetkili kuruluşlar tarafından imzalanacak yatırım danışmanlığı sözleşmesi çerçevesinde kişilerin risk ve getiri tercihleri dikkate alınarak kişiye özel sunulmaktadır. Buradaki içeriğin hiçbir bölümü Deniz Yatırım Menkul Kıymetler A.Ş.'nin yazılı izni olmadan çoğaltılamaz, hiçbir şekilde ortamda yayımlanamaz, alıntı yapılamaz ve kullanılamaz. Sadece burada yer alan bilgilere dayanarak yatırım kararı verilmesi beklentilerinize uygun sonuçlar doğurmayabilir.

© DENİZ INVEST 2024

Derecelendirme

Deniz Yatırım Analistleri, her hisse senedi için bir veya birden fazla değerlendirme yöntemi kullanarak 12 aylık hedef değerler (fiyatlar) ve buna bağlı olarak potansiyel getirileri hesaplamaktadır. 12 ay derecelendirme sistemimiz; AL, TUT ve SAT olmak üzere 3 farklı genel yatırım tavsiyesi içerir.

AL: Hisse senedinin gelecek 12 ay toplam potansiyel getirisinin **en az %20 ve üzerinde** oluşması şeklindeki değerlendirme ifade etmektedir.

TUT: Hisse senedinin gelecek 12 ay toplam potansiyel getirisinin **%0-20 aralığında** oluşması şeklindeki değerlendirme ifade etmektedir.

SAT: Hisse senedinin gelecek 12 ay toplam potansiyel getirisinin **%0'dan daha düşük** seviyelerde oluşması şeklindeki değerlendirme ifade etmektedir.

Derecelendirme	Potansiyel Getiri (PG), 12-ay
AL	≥%20
TUT	%0-20
SAT	≤%0

Kaynak: Deniz Yatırım

Deniz Yatırım Analistleri hisse senetlerini potansiyel katalizörler, tetikleyici gelişmeler, riskler ile piyasa, sektör ve rakip firma gelişmeleri ışığında değerlendirmektedir. Analistlerimiz genel yatırım tavsiyesinin kamuoyuyla paylaşılmasını takip eden süreçte hisse senetlerini titizlikle yakından takip etmeye devam etmekte; ancak, hisse senedi fiyatındaki dalgalanmalardan ötürü değerler, derecelendirme sistemimizdeki sınırları aştığı takdirde, analistlerimiz hisse senedi hakkında sundukları tavsiyeyi değiştirmemeyi ve/veya Gözden Geçirme (GG) sürecine almayı tercih edebilirler.