

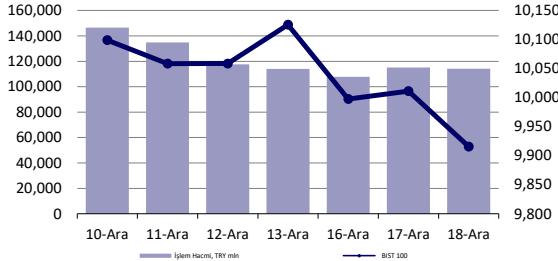

## Hisse Senedi Piyasası



## Endeksler, para piyasaları ve emtia

|                            | Kapanış | Önceki  | 1 Gün | 1 Ay   | Yıl Baş. |
|----------------------------|---------|---------|-------|--------|----------|
| BIST100                    | 9,916   | 10,011  | -1.0% | 5.5%   | 32.7%    |
| İşlem Hacmi, TL mln        | 114,222 | 115,047 | -0.7% | 6.0%   | 23.2%    |
| Türkiye 2032 (13.10.2032)  | 27.49%  | 27.49%  | 0 bps | 10 bps | 504 bps  |
| Türkiye 2032               | 5.75%   | 5.73%   | 2 bps | 1 bps  | -86 bps  |
| TCMB Karşılık Fonlama mlyt | 50.00%  | 50.00%  | 0 bps | 0 bps  | 750 bps  |
| USD/TRY                    | 35.04   | 34.98   | 0.2%  | 1.5%   | 18.7%    |
| EUR/TRY                    | 36.30   | 36.71   | -1.1% | -0.8%  | 11.5%    |
| Sepet (50/50)              | 35.67   | 35.85   | -0.5% | 0.3%   | 14.9%    |

|                  |        |        |       |       |       |
|------------------|--------|--------|-------|-------|-------|
| DOW              | 42,327 | 43,450 | -2.6% | -2.4% | 12.3% |
| S&P500           | 5,872  | 6,051  | -2.9% | -0.4% | 23.1% |
| FTSE             | 8,199  | 8,195  | 0.0%  | 1.1%  | 6.0%  |
| MSCI EM          | 1,095  | 1,093  | 0.2%  | 0.5%  | 7.0%  |
| MSCI EE          | 42.97  | 42.87  | 0.2%  | 1.2%  | -4.1% |
| Shanghai SE Comp | 3,382  | 3,361  | 0.6%  | 1.8%  | 13.7% |
| Nikkei           | 39,082 | 39,365 | -0.7% | 2.3%  | 16.8% |
| Petrol (Brent)   | 73.02  | 73.39  | -0.5% | -1.8% | -1.8% |
| Altın            | 2,585  | 2,647  | -2.3% | -1.0% | 25.3% |

## En Çok Yükselen &amp; Düşenler (BIST 100)

|                                      | Hisse Kodu | Son Kapanış | Gün Değ. | Hacim, TRY bin |
|--------------------------------------|------------|-------------|----------|----------------|
| <b>En çok yükselenler</b>            |            |             |          |                |
| Peker G.M.Y.O.                       | PEKY       | 1.64        | 5.8%     | 662,951        |
| Aselsan                              | ASELS      | 70.75       | 4.0%     | 3,136,528      |
| Gübre Fabrikaları                    | GUBRF      | 283.00      | 3.4%     | 1,930,234      |
| Halk Bankası                         | HALKB      | 17.34       | 2.5%     | 1,503,462      |
| Borusan Yat. Paz.                    | BRYAT      | 2,137.00    | 2.2%     | 241,933        |
| Adel Kalemçilik                      | ADEL       | 36.24       | 2.0%     | 298,820        |
| <b>En çok düşenler</b>               |            |             |          |                |
| Agrotech Yüksek Teknoloji Ve Yatırım | AGROT      | 11.39       | -10.0%   | 2,933,567      |
| Kardemir (D)                         | KRDMD      | 28.70       | -4.1%    | 1,239,079      |
| Vestel                               | VESTL      | 66.85       | -3.8%    | 331,596        |
| Ülker                                | ULKER      | 109.10      | -3.4%    | 740,644        |
| Katılmevrim Tasarruf Finansman       | KTLEV      | 58.75       | -3.3%    | 553,110        |
| Yeo Teknoloji Enerji Ve Endüstri     | YEOTK      | 51.25       | -3.2%    | 151,948        |

## 5 Yıllık Ülke Risk Primi (CDS) (baz puan)

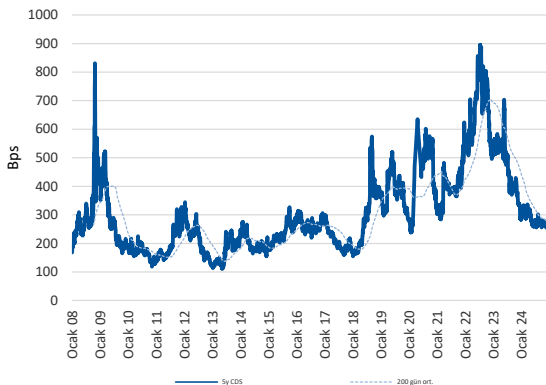

## günlük bülten

## Piyasa yorumu:

Bu sabah karışık açılış ve sonrasında 9900 – 10130 arasında işlem aktivitesi bekliyoruz.

Dün endeks -0.95% değişimle 9915.76 seviyesinde kapattı. Son bir saatte gelen sert satışlarla endeks 10000 kritik seviyenin altında kapanış gerçekleşti.

Günlük Bültenimizin ilerleyen sayfalarında detaylı şekilde görebileceğiniz **Seçilmiş İndikatörler Puanlama Sistemimize** göre bugün öne çıkan ilk 5 hisse senedi: **CIMSA, HALKB, PEKGY, TCELL ve ZOREN**. İlgili sayfada sistemimizin metodolojisini ve uyarı notunu okumanızı önemle belirtmek isteriz.

Son iş günü kapanışına göre, eşit dağıtım oranı ile oluşturulan Deniz Yatırım Model Portföyümüz günlük bazda %-0.14, BIST 100 endeksi ise %-0.95 seviyelerinde performans sergilemiştir.

## Bugünün haberleri:

## Hisse senetleri

- ASELS:** Sözleşme imzalanması / olumlu
- HTTBT:** APG Airlines ile Acente Dağıtım Sistemi sözleşmesi imzalanması / olumlu

## Piyasalarda bugün

Kim haklı, kim haksız? Gelişmekte olan ülkelere bunca yıl "para politikası iletişimi" üzerinden yaptığımız eleştirilerde haklarını yemiş olabilir miyiz? Hem evet, hem hayır. Elbette Fed'i geliştirmekte olan ülkeler ile karşılaştıracak kadar acemi bir yaklaşım içerisine girmeyeceğiz. Ancak, Eylül'den bu yana bahsettiğimiz ve dün de FOMC gününde bir kez daha dile getirdiğimiz noktadan farklı bir yerde olmadığımızı da yineleyelim: Fed'in geride kalan 3 faiz adımında yürüttüğü iletişim son derece zayıf ve kendi kredibilitesine hasar verir şekilde gerçekleşti. Sürece hiçbir şekilde iletişimi yapılmadan -50bp ile başlanması da sorunluymuştu, -25bp'a inilmesi de ve son olarak dün henüz 1 ay önce istihdam piyasasını öne çıkarırken bir anda enflasyona yapılan vurgu da. Bizim için enflasyonun sıralaması daha önce değişmemişti. Dediğimiz gibi, ya Fed'in iletişiminde ya da piyasanın Fed'i anlamasında çok ciddi bir problem vardı. Şunu da atlamayalım: piyasa işlemcilerinin Fed'i algılaması her daim sıkıntılı olmuştur. Zira pozisyon alanların önemli bir kısmı, yatırımcı psikolojisinin çıkış noktası gereği, pozisyonuna paralel duygu havuzu içerisinde hareket eder. Ayrışanlar yok mudur? Onlar zaten çok farklı bir noktadadır.

Biraz felsefik biraz da kızgınlıkla yaptığımız girişin ardından daha teknik konuşarak toparlamaya çalışalım: Fed, -25bp ile federal fonlama oranı aralığını beklendiği üzere %4.25-4.50'ye çekti. Ancak, gelecek yıla dair projeksiyonlarda 2x25bp patikasına aşağı yönlü revizyon yapıldı. Yani, Fed, bir önceki tahminlerine kıyasla 1 adım daha az faiz indirimi beklentisi paylaştı. Bu, olmayacak bir şey mi? Elbette hayır. Mart'ta çift yönlü çok daha farklı bir tablo yine gelebilir. Önemli kısım, enflasyon öngörülerindeki değişim. Çekirdek PCE gelecek yıl için +0.3 puan ile %2.5'e çekildi. 2027 sonuna dek Fed'in %2'lik enflasyon beklentisine gelmesi beklenmiyor. Başkan Powell, farklı ve yeni bir noktada olduğundan bahsetti. Üyelerin bir kısmında tarife uygulamalarına yönelik endişeler de dile getirilmiş. Nette Fed'in ABD'deki yeni siyasi döneme elinden geldiğince hazırlık yapmaya çalıştığı realitesini elbette göz ardı etmiyoruz. Bu nedenle yavaşlama sinyali bizim açımızdan sürpriz değil. Ancak, iletişim son derece kötü kuruldu. Dün akşama dair gördüğümüz bir diğer önemli detay da uzun vadeli faizlerdeki yukarı yönlü revize. %3'e gelindi. Eylül'deki tahmin aralığı %2.5-3.5 iken artık %2.8-3.6. Yani, Fed'in kafası, uzun vadede faizin oturması gerektiği patika noktasında son derece karışık. İyi bir şey mi? Bizce hiç değil.

Peki, buradan kimse nasıl bir sonuç çıkar? Çoklu değişkenlerin olduğu fiyatlama ortamında menüde herkesin için elbette bir şey var. Bu sabah Endonezya'da merkez bankası spot FX, DNDP ve bono piyasalarına müdahale ettiğini açıkladı. Para birimi tarihi düşüğe. Keza Hint rupisi de. Güney Kore wonu 15 yılın dibinde. EURUSD paritesi <1.04, DXY>108, 10y ABD tahvili %4.52. Tatsız bir tablo. Daha küçük adımlarla, daha yavaş bir patikada ilerleyecek olan Fed, herkes için sıkıntı. Özellikle de GOÜ dış borçlanma maliyetlerinde. Üstelik henüz yeni ABD siyasetinin yansımalarına da geçmiş değiliz. Elbette yerel varlıklar da negatif etkilenecektir. BIST'te zayıf açılış bekliyoruz. Yavaş ilerleyen dezenflasyon sürecinde TCMB açısından dış finansal koşulların da sepette olduğu unutulmasın.

## Şirket haberleri

### ASELS: Sözleşme İmzalanması / olumlu

ASELSAN ve TUSAŞ arasında hava araçları faydalı yükleri kapsamında Aviyonik, Haberleşme, Radar, Elektro-Optik, Elektronik Harp, Seyrüsefer ve GÜdüm sistemlerinin geliştirilmesine ve tedarikine ilişkin muhtelif sözleşmeler imzalanmıştır. Söz konusu sözleşmeler kapsamında teslimatlar 2024 ila 2028 yılları içerisinde gerçekleştirilecektir. Sözleşmelerin 329.000.000 ABD Doları tutarındaki kısmı aktive edilmiştir. Sözleşmenin satış gelirlerine sağlayacağı pozitif katkı dolayısıyla, ilgili gelişmeyi ASELS payları açısından olumlu olarak değerlendiriyoruz.

- Şirket'in Eylül 2024 sonu itibari ile bakiye siparişi 12,6 milyar USD'dir. Açıklanan sözleşme bedeli son açıklanan bakiye siparişinin yaklaşık %3'üne denk gelmektedir.
- Açıklanan sözleşme bedeli 2023 yıl sonu cirosunun yaklaşık %11'ine denk gelmektedir.

### HTTBT: APG Airlines ile Acente Dağıtım Sistemi sözleşmesi imzalanması / olumlu

Hitit Bilgisayar ile APG Airlines arasında; Şirket'in dağıtım altyapısının kullanımına istinaden 5 yıllık "Acente Dağıtım Sistemi Sözleşmesi" ("Sözleşme") akdedilmiştir. Bu Sözleşme uyarınca, APG ve anlaşmalı havayolları uçuşlarının ve diğer ek ürün ve hizmetlerinin ("Havayolu İçeriği") yetkili acenteler tarafından en güncel IATA standartlarına uygun şekilde satışı ve yönetimi mümkün hale gelmektedir.

APG Airlines, Toulouse, Fransa merkezli bir Fransız havayolu şirkettir ve APG tarafından kurulmuştur. Toulouse Blagnac Havalimanı ile Lorient Havalimanı arasında uçuşlar gerçekleştirilmektedir.

Düşüncemiz: Hitit Bilgisayar'ı Araştırma kapsamımıza dahil ettiğimiz ilk raporumuzda ADS sisteminin öneminden ve gelir yaratma potansiyelinden bahsetmiştik. SaaS geliri içinde yaklaşık %10'luk paya sahip olan bu sistemdeki gelir, Pakistan International Airlines (PIA) ile pilot proje kaynaklıdır. Hatırlayacak olursak, 2023 yılında Şirket, ADS sistemi tarafında, 2 önemli KAP bildiriminde bulunmuştu. Bunlarda ilki 12 milyon USD değerinde 5 yıllık yatırım kararıydı. Şirket, bu KAP bildirimini ile ADS tarafındaki büyüme hedeflerini göstermişti. Kısa bir süre sonra ise Türk Hava Yolları ile Şirket'in, Crane Acente Portalı ("Crane APP") teknoloji platformu ve dağıtım altyapısının kullanımına istinaden "Dağıtım Hizmetleri Sözleşmesi" imzaladığını açıklamıştı. Bugün bir yenisi eklenen bu sözleşmeyle, ADS tarafındaki büyüme hedefi ve var olan potansiyel tekrar dikkat çekmektedir. APG ve anlaşmalı havayolları uçuşlarının Hitit çözümlerini kullanacak olmasını, Şirket finansallarına orta vadeli perspektifte sağlayacağı pozitif katkı dolayısıyla ilgili haberi HTTBT payları açısından olumlu olarak değerlendiriyoruz.

Hitit Bilgisayar'ı 3 Kasım 2022'den bu yana "barındırdığı uzun vadeli hikâye ve kurumsal yönetim bakış açısı" kapsamında Model Portföyümüzde taşıyoruz.

## KAP haberleri

| Genel Kurullar           |                     |                         |                         |                     |                          |                      |
|--------------------------|---------------------|-------------------------|-------------------------|---------------------|--------------------------|----------------------|
| 1. hafta                 |                     |                         |                         |                     |                          |                      |
| 02 Aralık 2024 Pazartesi | 03 Aralık 2024 Salı | 04 Aralık 2024 Çarşamba | 05 Aralık 2024 Perşembe | 06 Aralık 2024 Cuma | 07 Aralık 2024 Cumartesi | 08 Aralık 2024 Pazar |
| KTLEV / 10:00            | BORSK / 14:00       |                         | TUREX / 13:00           |                     |                          |                      |
| ATATP / 14:00            |                     |                         |                         |                     |                          |                      |
| 2. hafta                 |                     |                         |                         |                     |                          |                      |
| 09 Aralık 2024 Pazartesi | 10 Aralık 2024 Salı | 11 Aralık 2024 Çarşamba | 12 Aralık 2024 Perşembe | 13 Aralık 2024 Cuma | 14 Aralık 2024 Cumartesi | 15 Aralık 2024 Pazar |
| UFUK / 11:00             | TRCAS / 09:30       | SELGD / 15:00           | ZEDUR / 11:00           | DRKAN / 10:30       |                          | MMCAS / 11:00        |
|                          |                     |                         | IEYHO / 13:00           |                     |                          |                      |
| 3. hafta                 |                     |                         |                         |                     |                          |                      |
| 16 Aralık 2024 Pazartesi | 17 Aralık 2024 Salı | 18 Aralık 2024 Çarşamba | 19 Aralık 2024 Perşembe | 20 Aralık 2024 Cuma | 21 Aralık 2024 Cumartesi | 22 Aralık 2024 Pazar |
| DAPGM / 11:00            | CANTE / 10:00       | ODAS / 10:00            | MEGAP / 14:00           | SEGMN / 10:00       |                          |                      |
|                          |                     | LOGO / 11:00            |                         | ALKLC / 11:00       |                          |                      |
|                          |                     | SOKTS / 12:00           |                         | GSRAY / 14:00       |                          |                      |
|                          |                     | SURGY / 13:00           |                         | SMART / 14:00       |                          |                      |
| 4. hafta                 |                     |                         |                         |                     |                          |                      |
| 23 Aralık 2024 Pazartesi | 24 Aralık 2024 Salı | 25 Aralık 2024 Çarşamba | 26 Aralık 2024 Perşembe | 27 Aralık 2024 Cuma | 28 Aralık 2024 Cumartesi | 29 Aralık 2024 Pazar |
|                          | ARZUM / 10:00       | BMSCH / 10:00           |                         | TLMAN / 10:30       | LINK / 10:00             | ULKER / 12:00        |
|                          |                     | IDGYO / 10:00           |                         | CRDFA / 11:00       |                          |                      |
|                          |                     | KRVGD / 11:00           |                         | EUHOL / 11:00       |                          |                      |
|                          |                     | CMEN / 11:30            |                         |                     |                          |                      |
| 5. hafta                 |                     |                         |                         |                     |                          |                      |
| 30 Aralık 2024 Pazartesi | 31 Aralık 2024 Salı |                         |                         |                     |                          |                      |
| AHSGY / 11:00            | BRSAN / 09:00       |                         |                         |                     |                          |                      |
| PSGYO / 11:00            |                     |                         |                         |                     |                          |                      |

Kaynak: Deniz Yatırım Strateji ve Araştırma, KAP

| KAP Haberleri |   |
|---------------|---|
| Hisse         | Haber   |
| ISCTR         | Türkiye Şişe ve Cam Fabrikaları A.Ş. Pay Alım İşlemleri Hakkında; 18.12.2024 tarihinde Türkiye Şişe ve Cam Fabrikaları A.Ş. payları ile ilgili olarak 41,26 - 41,82 TL fiyat aralığından 6.300.000 TL toplam nominal tutarlı alım işlemi Ortaklığımızca gerçekleştirilmiştir. Bu işlemle birlikte Türkiye Şişe ve Cam Fabrikaları A.Ş. sermayesindeki paylarımız %51,43 sınırına ulaşmıştır. Yönetim kontrolüne sahip olduğumuz Anadolu Hayat Emeklilik A.Ş.'nin Şirkette sahip olduğu toplam % 0,05 oranındaki paylar da Ortaklığımızın kontrolü altındadır. |
| PETKM         | Kredi Anlaşmasının Tadili Hakkında; Şirketimizin 26.01.2023 tarihli özel durum açıklamasında, Şirketimiz ile J.P. Morgan Securities PLC arasında 300 milyon ABD Doları tutarlı ve 3 yıl vadeli bir kredi anlaşması imzalandığı duyurulmuştur. Söz konusu kredi anlaşması tadil edilmiş olup, tutarı 100 milyon ABD Doları arttırılarak toplam 400 milyon ABD Doları'na yükseltilmiş, vadesi Aralık 2027'ye uzatılmış ve yıllık faiz oranı SOFR+%3.95 olarak güncellenmiştir.  |

Kaynak: Deniz Yatırım Strateji ve Araştırma, KAP

| Pay geri alımları |       |                |                  |         |                   |                    |                    |                   |  |
|-------------------|-------|----------------|------------------|---------|-------------------|--------------------|--------------------|-------------------|--|
| Tarih             | Hisse | Şirket         | Bulunduğu endeks | Sektör  | Alınan pay senedi | Fiyat aralığı (TL) | Nominal değer (TL) | Sermaye oranı (%) |  |
| 18.12.2024        | LKMNH | Lokman Hekim   | XUHIZ:IS         | Sağlık  | 20,444            | 17.01-17.37        | 5,907,141          | 2.73%             |  |
| 18.12.2024        | TKFEN | Tekfen Holding | XU100:IS         | Holding | 50,000            | 76.50-76.70        | 9,828,809          | 2.66%             |  |

Kaynak: Deniz Yatırım Strateji ve Araştırma Bölümü, KAP

## Teknik yorum

### BIST 100 endeksi

Dün endeks -0.95% deęişimle 9915.76 seviyesinde kapattı. Son bir saatte gelen sert satışlarla endeks 10000 kritik seviyenin altında kapanış gerçekleşti. 10000 üstünde kalıcı olmadıkça kısa vadeli satış baskısının sona erdiğini söylemenin erken olacağı düşüncesindeyiz. Kısa vadeli pozisyonlarda, ilk direnç 10130, hedef / direnç 10400 olarak takip ediyoruz. Ara direnç seviyesi 10250. Kısa vadeli pozisyonlarda ana destek seviyesini 9850 olarak devam ettiriyoruz ve bu seviyeden/yaklaştıkça tepki alımlarının geleceği düşüncesindeyiz. 5 g Ort. 10021.76 22 g. Ort. 9788.42 seviyesindedir. Destek olarak 9850 ve 9900, direnç olarak 10130 ve 10250 takip ediyoruz. Bu sabah karışık açılış ve sonrasında 9900 – 10130 arasında işlem aktivitesi bekliyoruz.



## VIOP - X30Y vade teknik analiz

Dün vadeli endeks günü -1.14% deęişimle 10994.00 seviyesinde kapattı. İşlem hacmi yüksek seviyede gerçekleşti. Gün boyu volatil bir seyir hakim olan vadeli endekste 11000 üstünde kalıcı olması halinde tepki alımlarının kuvvetlenebileceęi düşüncesindeyiz. Bu durumda ilk direnç 11300 olarak izliyoruz. Kısa vadeli pozisyonlarda ilk destek 10850, ana destek olarak 10800 takip ediyoruz. 5g. Ort. 11121,40 22 g. Ort. 11040,38 seviyesindedir. Destek olarak 10900 ve 10850, direnç olarak ise 11050 ve 11300 takip ediyoruz. Bu sabah karışık açılış ve sonrasında 10850– 11220 arasında işlem aktivitesi bekliyoruz.



## BIST 100 endeks ağırlıkları ve puan katkıları

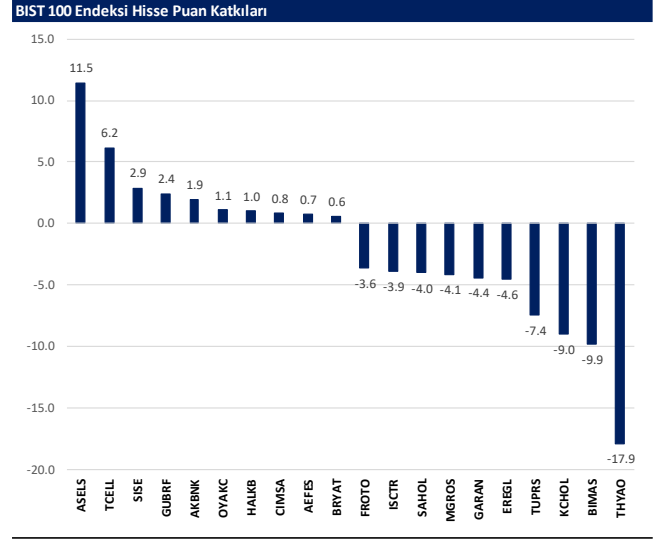
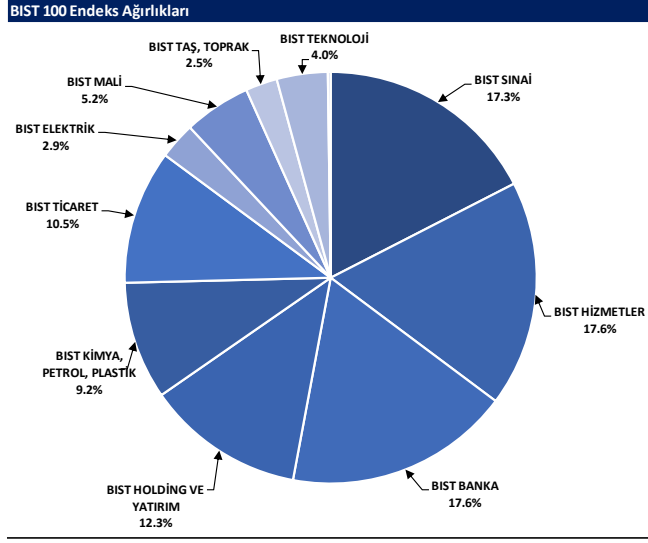

## BIST endekslerine ait performanslar

| BIST Endeksi | Endeks Açıklaması                  | 18.12.2024 | 17.12.2024 | Günlük Değişim | 29.12.2023 | Yıl başlangıcından değişim |
|--------------|------------------------------------|------------|------------|----------------|------------|----------------------------|
| XU100        | BIST 100                           | 9916       | 10011      | -1.0%          | 7470       | 33%                        |
| XU30         | BIST 30                            | 10846      | 10961      | -1.1%          | 8021       | 35%                        |
| XU50         | BIST 50                            | 8746       | 8832       | -1.0%          | 6572       | 33%                        |
| XBANK        | BIST BANKA                         | 14333      | 14390      | -0.4%          | 8717       | 64%                        |
| XUTUM        | BIST TÜM                           | 11500      | 11612      | -1.0%          | 8577       | 34%                        |
| XUMAL        | BIST MALİ                          | 11809      | 11868      | -0.5%          | 7888       | 50%                        |
| XG30S        | BIST 30 AĞIRLIK SINIRLAMALI 10     | 11055      | 11214      | -1.1%          | 8193       | 35%                        |
| X100S        | BIST 100 AĞIRLIK SINIRLAMALI 10    | 9918       | 10013      | -1.0%          | 7472       | 33%                        |
| XBANA        | BIST ANA                           | 31165      | 31321      | -0.5%          | 23113      | 35%                        |
| XBLSM        | BIST BİLİŞİM                       | 4913       | 4972       | -1.2%          | 3706       | 33%                        |
| XELKT        | BIST ELEKTRİK                      | 509        | 516        | -1.4%          | 452        | 13%                        |
| XFINK        | BIST FİN. KİR. FAKTORİNG           | 3956       | 3921       | 0.9%           | 3198       | 24%                        |
| XGIDA        | BIST GIDA, İÇECEK                  | 11793      | 11931      | -1.2%          | 8837       | 33%                        |
| XGMYO        | BIST GAYRİMENKUL Y.O.              | 3580       | 3589       | -0.3%          | 2449       | 46%                        |
| XHARZ        | BIST HALKA ARZ                     | 91515      | 92913      | -1.5%          | 79702      | 15%                        |
| XHOLD        | BIST HOLDİNG VE YATIRIM            | 9258       | 9329       | -0.8%          | 6642       | 39%                        |
| XILTM        | BIST İLETİŞİM                      | 2448       | 2419       | 1.2%           | 1391       | 76%                        |
| XINSA        | BIST İNŞAAT                        | 12397      | 12505      | -0.9%          | 8943       | 39%                        |
| XKAGT        | BIST ORMAN, KAĞIT, BASIM           | 5419       | 5482       | -1.1%          | 5267       | 3%                         |
| XKMYA        | BIST KİMYA, PETROL, PLASTİK        | 11673      | 11838      | -1.4%          | 11439      | 2%                         |
| XKOBI        | BIST KOBI SANAYİ                   | 25590      | 25570      | 0.1%           | 22204      | 15%                        |
| XKURY        | BIST KURUMSAL YÖNETİM              | 8366       | 8431       | -0.8%          | 6264       | 34%                        |
| XMADN        | BIST MADENCİLİK                    | 7000       | 7040       | -0.6%          | 5363       | 31%                        |
| XMANA        | BIST METAL ANA                     | 17022      | 17356      | -1.9%          | 14826      | 15%                        |
| XMESY        | BIST METAL EŞYA, MAKİNA            | 20757      | 21119      | -1.7%          | 18075      | 11%                        |
| XSDA         | BIST ADANA                         | 61225      | 62700      | -2.3%          | 66137      | -7%                        |
| XSANK        | BIST ANKARA                        | 17697      | 17707      | -0.1%          | 12998      | 36%                        |
| XSANT        | BIST ANTALYA                       | 10417      | 10497      | -0.8%          | 11026      | -6%                        |
| XSBAL        | BIST BALIKESİR                     | 9930       | 9885       | 0.5%           | 8036       | 24%                        |
| XSBR         | BIST BURSA                         | 14568      | 14725      | -1.1%          | 14349      | 2%                         |
| XSDNZ        | BIST DENİZLİ                       | 7669       | 7804       | -1.7%          | 6224       | 23%                        |
| XSGRT        | BIST SİĞORTA                       | 60690      | 60442      | 0.4%           | 33697      | 80%                        |
| XSISZ        | BIST İSTANBUL                      | 13184      | 13314      | -1.0%          | 9479       | 39%                        |
| XSIZM        | BIST İZMİR                         | 14769      | 14934      | -1.1%          | 13131      | 12%                        |
| XSKAY        | BIST KAYSERİ                       | 32884      | 33144      | -0.8%          | 28581      | 15%                        |
| XSKOC        | BIST KOCAELİ                       | 24302      | 24670      | -1.5%          | 23577      | 3%                         |
| XSKON        | BIST KONYA                         | 9072       | 9211       | -1.5%          | 7870       | 15%                        |
| XSPOR        | BIST SPOR                          | 2962       | 3008       | -1.5%          | 3668       | -19%                       |
| XSTKR        | BIST TEKİRDAĞ                      | 46164      | 46236      | -0.2%          | 39257      | 18%                        |
| XTAST        | BIST TAŞ, TOPRAK                   | 13706      | 13760      | -0.2%          | 10958      | 25%                        |
| XTCRT        | BIST TİCARET                       | 24468      | 24952      | -1.9%          | 16660      | 47%                        |
| XTEKS        | BIST TEKSTİL, DERİ                 | 3655       | 3712       | -1.5%          | 2994       | 22%                        |
| XTM2S        | BIST TEMETTÜ 2S                    | 13910      | 14019      | -0.8%          | 9394       | 48%                        |
| XTMTU        | BIST TEMETTÜ                       | 10747      | 10813      | -0.6%          | 7491       | 43%                        |
| XTRZM        | BIST TİRİZİM                       | 1347       | 1368       | -1.1%          | 997        | 35%                        |
| XTUMY        | BIST TÜM-100                       | 35728      | 36085      | -1.0%          | 25772      | 39%                        |
| XUHZ         | BIST HİZMETLER                     | 9630       | 9774       | -1.5%          | 6839       | 41%                        |
| XULAS        | BIST ULAŞTIRMA                     | 34810      | 35636      | -2.3%          | 24695      | 41%                        |
| XULIN        | BIST SINAI                         | 13111      | 13291      | -1.4%          | 11532      | 14%                        |
| XUSRD        | BIST SÜRDÜRÜLEBİLİRLİK             | 13615      | 13749      | -1.0%          | 9694       | 40%                        |
| XUTEK        | BIST TEKNOLOJİ                     | 13859      | 13687      | 1.3%           | 9541       | 45%                        |
| XYLDZ        | BIST YILDIZ                        | 10756      | 10863      | -1.0%          | 8042       | 34%                        |
| XYORT        | BIST MENKUL KIYMY.O.               | 3511       | 3492       | 0.5%           | 3385       | 4%                         |
| XYU10        | BIST 100-30                        | 17829      | 17954      | -0.7%          | 14042      | 27%                        |
| X10XB        | BIST BANKA DIŞI LİKİT 10           | 11780      | 11884      | -0.9%          | 9883       | 19%                        |
| XAKUR        | BIST ARACI KURUMLAR                | 46933      | 47167      | -0.5%          | 36746      | 28%                        |
| XLBNK        | BIST LİKİT BANKA                   | 12674      | 12742      | -0.5%          | 7700       | 65%                        |
| XTKJS        | BIST TEKNOLOJİ AĞIRLIK SINIRLAMALI | 20083      | 20103      | -0.1%          | 14089      | 43%                        |

Kaynak: Deniz Yatırım Strateji ve Araştırma, Rasyonet

## Seçilmiş BIST Endekslerine Ait Günlük Performanslar

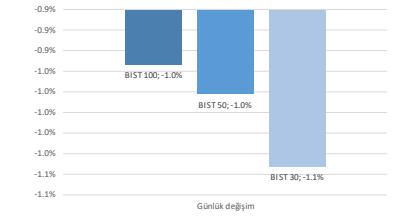

Kaynak: Deniz Yatırım Strateji ve Araştırma Bölümü hesaplamaları, Rasyonet

## Seçilmiş BIST Endekslerine Ait Günlük Performanslar

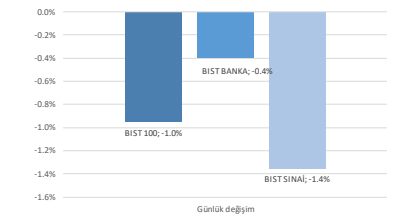

Kaynak: Deniz Yatırım Strateji ve Araştırma Bölümü hesaplamaları, Rasyonet

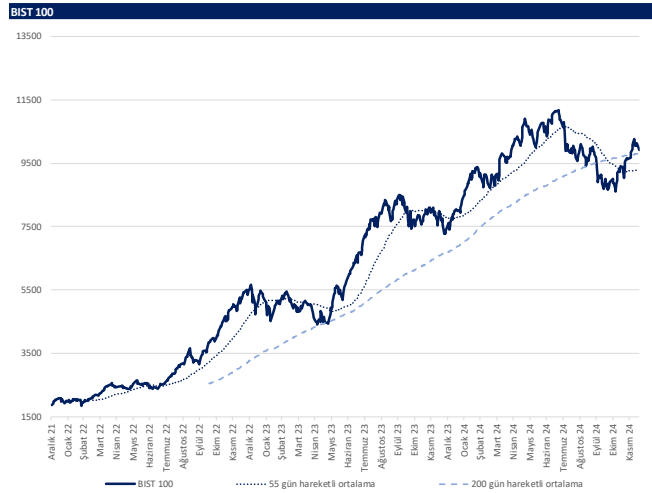

Kaynak: Deniz Yatırım Strateji ve Araştırma, Rasyonet

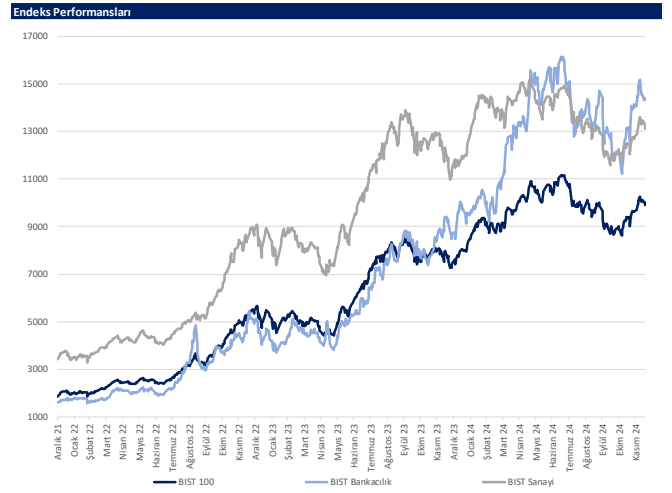

Kaynak: Deniz Yatırım Strateji ve Araştırma, Rasyonet





## Son 90 güne ait dip-zirve analizi



## DENİZ YATIRIM STRATEJİ &amp; ARAŞTIRMA | BİST 100 ENDEKSİ DİP-ZİRVE ANALİZİ

| Hisse  | Son kapanış | Önceki kapanış | Değişim % | Son 90 gün zirvesi | Son 90 gün dip | Zirveye uzaklık | Dibe uzaklık | Zirveye geçti mi? |
|--------|-------------|----------------|-----------|--------------------|----------------|-----------------|--------------|-------------------|
| ADEL   | 36.24       | 35.52          | 2.0%      | 58.21              | 32.84          | 61%             | 9%           | x                 |
| AEFES  | 221.80      | 220.70         | 0.5%      | 261.75             | 176.20         | 18%             | 21%          | x                 |
| AGHOL  | 374.50      | 372.00         | 0.7%      | 375.50             | 275.00         | 0%              | 27%          | x                 |
| AGROT  | 11.39       | 12.65          | -10.0%    | 18.64              | 11.39          | 64%             | -            | x                 |
| AKBNK  | 62.90       | 62.70          | 0.3%      | 66.35              | 46.40          | 5%              | 26%          | x                 |
| AKFGY  | 2.18        | 2.19           | -0.5%     | 2.28               | 1.81           | 5%              | 17%          | x                 |
| AKFYE  | 19.00       | 19.63          | -3.2%     | 22.72              | 16.98          | 20%             | 11%          | x                 |
| AKSA   | 11.55       | 11.81          | -2.2%     | 11.81              | 8.05           | 2%              | 30%          | x                 |
| AKSEN  | 36.34       | 36.00          | 0.9%      | 40.02              | 32.34          | 10%             | 11%          | x                 |
| ALARK  | 95.35       | 98.10          | -2.8%     | 103.70             | 82.70          | 9%              | 13%          | x                 |
| ALFAS  | 62.90       | 63.95          | -1.6%     | 63.95              | 46.84          | 2%              | 26%          | x                 |
| ALTNV  | 89.55       | 89.30          | 0.3%      | 114.20             | 85.80          | 28%             | 4%           | x                 |
| ANSGR  | 100.30      | 100.60         | -0.3%     | 101.90             | 73.00          | 2%              | 27%          | x                 |
| ARCLK  | 145.90      | 148.80         | -1.9%     | 153.60             | 123.70         | 5%              | 15%          | x                 |
| ARDYZ  | 42.44       | 41.70          | 1.8%      | 42.44              | 29.60          | -               | 30%          | ✓                 |
| ASELS  | 70.75       | 68.05          | 4.0%      | 71.25              | 54.41          | 1%              | 23%          | x                 |
| ASTOR  | 103.00      | 104.90         | -1.8%     | 107.20             | 65.25          | 4%              | 37%          | x                 |
| BERA   | 15.57       | 16.06          | -3.1%     | 17.00              | 12.38          | 9%              | 20%          | x                 |
| BIMAS  | 507.00      | 514.50         | -1.5%     | 605.70             | 440.57         | 19%             | 13%          | x                 |
| BINHO  | 336.75      | 347.75         | -3.2%     | 412.75             | 272.75         | 23%             | 19%          | x                 |
| BIKAS  | 4.52        | 4.55           | -0.7%     | 7.47               | 4.18           | 65%             | 8%           | x                 |
| BRSAN  | 441.00      | 449.00         | -1.8%     | 575.00             | 349.00         | 30%             | 21%          | x                 |
| BRYAT  | 2137.00     | 2090.00        | 2.2%      | 2369.00            | 1702.00        | 11%             | 20%          | x                 |
| BTCIM  | 137.60      | 138.80         | -0.9%     | 247.70             | 129.20         | 80%             | 6%           | x                 |
| CANTE  | 1.72        | 1.72           | 0.0%      | 1.75               | 1.39           | 2%              | 19%          | x                 |
| CCOLA  | 59.50       | 60.35          | -1.4%     | 69.35              | 45.12          | 17%             | 24%          | x                 |
| CIMSA  | 44.48       | 43.94          | 1.2%      | 45.10              | 29.88          | 1%              | 33%          | x                 |
| CLEBI  | 1942.00     | 1955.00        | -0.7%     | 2225.00            | 1665.00        | 15%             | 14%          | x                 |
| CWENE  | 22.82       | 23.26          | -1.9%     | 27.51              | 18.95          | 21%             | 17%          | x                 |
| DOAS   | 201.80      | 203.70         | -0.9%     | 233.00             | 201.80         | 15%             | -            | x                 |
| DOHOL  | 15.22       | 15.26          | -0.3%     | 16.16              | 12.62          | 6%              | 17%          | x                 |
| ECILC  | 48.92       | 49.98          | -2.1%     | 54.60              | 37.26          | 12%             | 24%          | x                 |
| EGEEN  | 10197.50    | 10300.00       | -1.0%     | 11820.00           | 8992.50        | 16%             | 12%          | x                 |
| EKGYO  | 13.65       | 13.61          | 0.3%      | 13.72              | 9.45           | 1%              | 31%          | x                 |
| ENERY  | 270.00      | 272.00         | -0.7%     | 295.25             | 190.70         | 9%              | 29%          | x                 |
| ENJSA  | 61.00       | 62.10          | -1.8%     | 65.30              | 52.75          | 7%              | 14%          | x                 |
| ENKAI  | 54.20       | 54.65          | -0.8%     | 56.20              | 42.60          | 4%              | 21%          | x                 |
| EREGL  | 25.78       | 26.16          | -1.5%     | 27.00              | 23.10          | 5%              | 10%          | x                 |
| EUPWR  | 34.80       | 35.92          | -3.1%     | 36.84              | 25.84          | 6%              | 26%          | x                 |
| FENER  | 42.24       | 43.08          | -1.9%     | 61.95              | 40.85          | 47%             | 3%           | x                 |
| FROTO  | 957.00      | 973.00         | -1.6%     | 1101.35            | 847.46         | 15%             | 11%          | x                 |
| GARAN  | 128.40      | 130.50         | -1.6%     | 132.00             | 97.75          | 3%              | 24%          | x                 |
| GESAN  | 51.00       | 51.95          | -1.8%     | 53.00              | 37.92          | 4%              | 26%          | x                 |
| GOLTS  | 440.75      | 454.50         | -3.0%     | 519.50             | 345.75         | 18%             | 22%          | x                 |
| GLBRF  | 283.00      | 273.75         | 3.4%      | 283.00             | 162.70         | -               | 43%          | ✓                 |
| HALKB  | 17.34       | 16.91          | 2.5%      | 17.45              | 14.33          | 1%              | 17%          | x                 |
| HEKTS  | 4.04        | 4.13           | -2.2%     | 4.54               | 3.36           | 12%             | 17%          | x                 |
| ISCTR  | 13.26       | 13.40          | -1.0%     | 14.28              | 10.99          | 8%              | 17%          | x                 |
| ISMEN  | 45.82       | 45.94          | -0.3%     | 46.22              | 31.32          | 1%              | 32%          | x                 |
| KARSN  | 12.81       | 12.68          | 1.0%      | 18.53              | 12.39          | 45%             | 3%           | x                 |
| KCAER  | 15.07       | 15.25          | -1.2%     | 15.46              | 11.88          | 3%              | 21%          | x                 |
| KCHOL  | 189.50      | 194.00         | -2.3%     | 201.00             | 161.70         | 6%              | 15%          | x                 |
| KLSEK  | 37.68       | 38.36          | -1.8%     | 46.44              | 32.10          | 23%             | 15%          | x                 |
| KONTR  | 45.20       | 46.28          | -2.5%     | 51.70              | 37.80          | 14%             | 16%          | x                 |
| KONYA  | 7042.50     | 7150.00        | -1.5%     | 7800.00            | 5820.00        | 11%             | 17%          | x                 |
| KOZAA  | 68.90       | 70.20          | -1.9%     | 75.15              | 54.90          | 9%              | 20%          | x                 |
| KOZAL  | 23.66       | 23.54          | 0.5%      | 28.68              | 18.75          | 21%             | 21%          | x                 |
| KRDMD  | 28.70       | 29.92          | -4.1%     | 30.48              | 22.30          | 6%              | 22%          | x                 |
| KTLEV  | 58.75       | 60.75          | -3.3%     | 63.40              | 43.30          | 8%              | 26%          | x                 |
| LMKDC  | 30.44       | 30.00          | 1.5%      | 31.24              | 20.38          | 3%              | 33%          | x                 |
| MAVI   | 87.00       | 88.00          | -1.1%     | 108.90             | 73.25          | 25%             | 16%          | x                 |
| MGRGS  | 511.50      | 524.00         | -2.4%     | 528.00             | 395.47         | 3%              | 23%          | x                 |
| MIA TK | 43.76       | 44.76          | -2.2%     | 51.70              | 36.74          | 18%             | 16%          | x                 |
| MPARK  | 372.50      | 379.75         | -1.9%     | 420.75             | 289.25         | 13%             | 22%          | x                 |
| OBAMS  | 50.70       | 51.45          | -1.5%     | 51.45              | 31.35          | 1%              | 38%          | x                 |
| ODAS   | 6.60        | 6.77           | -2.5%     | 7.85               | 5.56           | 19%             | 16%          | x                 |
| OTKAR  | 483.50      | 487.00         | -0.7%     | 537.50             | 413.25         | 11%             | 15%          | x                 |
| OYAKC  | 21.36       | 21.10          | 1.2%      | 21.60              | 13.79          | 1%              | 35%          | x                 |
| PAPIL  | 13.06       | 13.13          | -0.5%     | 22.92              | 9.94           | 75%             | 24%          | x                 |
| PEKGY  | 1.64        | 1.55           | 5.8%      | 1.66               | 1.07           | 1%              | 35%          | x                 |
| PETKM  | 18.56       | 19.02          | -2.4%     | 24.58              | 17.14          | 32%             | 8%           | x                 |
| PGSUS  | 221.40      | 225.50         | -1.8%     | 253.25             | 208.60         | 14%             | 6%           | x                 |
| REEDR  | 14.50       | 14.76          | -1.8%     | 35.88              | 14.28          | 147%            | 2%           | x                 |
| RGYAS  | 121.80      | 124.30         | -2.0%     | 133.00             | 101.50         | 9%              | 17%          | x                 |
| SAHOL  | 97.80       | 98.85          | -1.1%     | 101.00             | 79.00          | 3%              | 19%          | x                 |
| SASA   | 4.16        | 4.26           | -2.3%     | 5.37               | 3.69           | 29%             | 11%          | x                 |
| SISE   | 41.72       | 41.18          | 1.3%      | 43.66              | 37.66          | 5%              | 10%          | x                 |
| SKBNK  | 4.90        | 4.93           | -0.6%     | 4.99               | 3.78           | 2%              | 23%          | x                 |
| SMRTG  | 41.08       | 41.44          | -0.9%     | 44.52              | 33.32          | 8%              | 19%          | x                 |
| SOKM   | 40.52       | 40.82          | -0.7%     | 58.41              | 37.74          | 44%             | 7%           | x                 |
| TABGD  | 154.00      | 154.30         | -0.2%     | 182.90             | 128.70         | 19%             | 16%          | x                 |
| TAVHL  | 288.50      | 291.50         | -1.0%     | 291.50             | 210.00         | 1%              | 27%          | x                 |
| TCELL  | 97.25       | 95.80          | 1.5%      | 103.08             | 79.85          | 6%              | 18%          | x                 |
| THYAO  | 290.50      | 297.75         | -2.4%     | 308.50             | 257.75         | 6%              | 11%          | x                 |
| TKFEN  | 75.10       | 74.85          | 0.3%      | 83.05              | 47.08          | 11%             | 37%          | x                 |
| TMSN   | 115.60      | 118.20         | -2.2%     | 138.40             | 107.50         | 20%             | 7%           | x                 |
| TOASO  | 189.40      | 194.40         | -2.6%     | 251.50             | 179.80         | 33%             | 5%           | x                 |
| TSKB   | 12.71       | 12.76          | -0.4%     | 13.13              | 10.65          | 3%              | 16%          | x                 |
| TTKOM  | 46.84       | 47.04          | -0.4%     | 54.85              | 43.78          | 17%             | 7%           | x                 |
| TRAKS  | 713.00      | 734.00         | -2.9%     | 780.50             | 647.98         | 9%              | 9%           | x                 |
| TUKAS  | 7.22        | 7.21           | 0.1%      | 8.43               | 6.22           | 17%             | 14%          | x                 |
| TUPRS  | 146.30      | 148.50         | -1.5%     | 158.90             | 140.80         | 9%              | 4%           | x                 |
| TURSG  | 14.75       | 14.66          | 0.6%      | 14.75              | 11.48          | -               | 22%          | ✓                 |
| ULKER  | 109.10      | 112.90         | -3.4%     | 166.10             | 99.80          | 52%             | 9%           | x                 |
| VAKBN  | 22.68       | 22.66          | 0.1%      | 25.52              | 18.92          | 13%             | 17%          | x                 |
| VESBE  | 17.25       | 17.76          | -2.9%     | 19.28              | 16.50          | 12%             | 4%           | x                 |
| VESTL  | 66.85       | 69.50          | -3.8%     | 74.70              | 54.75          | 12%             | 18%          | x                 |
| YEOTK  | 51.25       | 52.95          | -3.2%     | 58.41              | 39.97          | 14%             | 22%          | x                 |
| YKBNK  | 29.40       | 29.54          | -0.5%     | 33.06              | 23.04          | 12%             | 22%          | x                 |
| ZOREN  | 4.48        | 4.40           | 1.8%      | 4.82               | 3.89           | 8%              | 13%          | x                 |

Kaynak: Deniz Yatırım Strateji ve Araştırma Bölümü hesaplamaları, Rasyonel



Seçilmiş karşılaştırma analizleri

Main table with columns: Hisse Kodu, Şirket Adı, Sektör, Haftalık Kariyer, Aylık Kariyer, ... (BIST 100 Seçilmiş Karşılaştırma Analizleri)

Summary table with columns: En düşük haftalık kariyer, Şirket, En yüksek haftalık kariyer, Şirket. Rows include companies like AKBNK, GYO, etc.

## Deniz Yatırım model portföyü

| Deniz Yatırım Model Portföyü |                       |             |            |  |   |
|------------------------------|-----------------------|-------------|------------|--|---|
| Hisse                        | Portföye giriş tarihi | Hedef fiyat | Potansiyel | Nominal getiri<br>(Portföye girişten itibaren) | BİST-100'e rölatif getiri<br>(Portföye girişten itibaren) |
| TAVHL                        | 10.05.2021            | 425.50      | 47%        | 1108%  | 77%   |
| FROTO                        | 07.09.2022            | 1385.75     | 45%        | 222%   | 10%   |
| HTTBT                        | 03.11.2022            | 51.43       | 16%        | 361%   | 90%   |
| KAREL                        | 30.11.2022            | 17.00       | 58%        | 0%   | -50%  |
| PGSUS                        | 27.12.2022            | 340.00      | 54%        | 114%   | 18%   |
| BIMAS                        | 16.01.2023            | 739.00      | 46%        | 319%   | 115%  |
| CCOLA                        | 16.01.2023            | 82.40       | 38%        | 260%   | 85%   |
| SAHOL                        | 12.05.2023            | 130.00      | 33%        | 135%   | 16%   |
| CIMSA                        | 21.06.2023            | 51.30       | 15%        | 180%   | 48%   |
| YKBNK                        | 21.08.2023            | 36.50       | 24%        | 97%  | 51%   |
| GWIND                        | 09.07.2024            | 44.60       | 42%        | -1%  | 8%  |
| TABGD                        | 18.07.2024            | 320.00      | 108%       | -25%   | -15%  |
| GARAN                        | 02.08.2024            | 154.30      | 20%        | 2%   | 9%  |
| ANSGR                        | 29.11.2024            | 174.30      | 74%        | 9%   | 6%  |

| Yıl                    | Nominal getiri | BİST-100 Endeksi'ne göre rölatif getiri | BİST-100 Getiri Endeksi'ne göre rölatif getiri |
|------------------------|----------------|---|--|
| 2019                   | 56%            | 27%                                     | 25%  |
| 2020                   | 50%            | 16%                                     | 15%  |
| 2021                   | 43%            | 13%                                     | 10%  |
| 2022                   | 205%           | 3%                                      | 0%   |
| 2023                   | 52%            | 12%                                     | 9%   |
| <b>12A</b>             | <b>39%</b>     | <b>10%</b>                              | <b>7%</b>                                      |
| <b>YBB</b>             | <b>42%</b>     | <b>7%</b>                               | <b>5%</b>                                      |
| <b>2019'dan bugüne</b> | <b>2108%</b>   | <b>103%</b>                             | <b>72%</b>                                     |

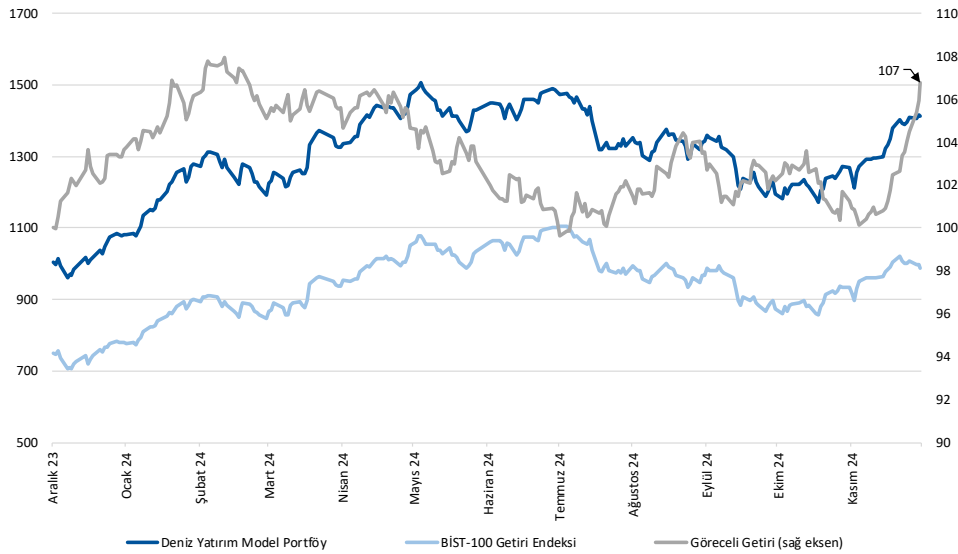

Kaynak: Deniz Yatırım Strateji ve Araştırma Bölümü hesaplamaları, Rasyonel

## Deniz Yatırım Model Portföyü

Deniz Yatırım Model Portföyü, Deniz Yatırım Strateji ve Araştırma Bölümü tarafından, temel analiz kriterlerine göre hazırlanmış, orta-uzun vadeli hisse senedi tavsiye listesidir. Alınan pozisyonlar sadece uzun yönlüdür (long only). Herhangi bir rakamsal/yüzdesele getiri hedefi söz konusu değildir. Herhangi bir şirket sayısı sınırı söz konusu değildir. Herhangi bir sıklıkta/takvim dahilinde değişiklik yapma zorunluluğu söz konusu değildir. Strateji ve Araştırma Bölümü analistleri portföyü takvim yılı içerisinde piyasa koşulları izin vermez ise değiştirmeme hakkına sahiptirler. Portföy içerisinde yer alan şirketler için temel analiz açısından getiri potansiyeli kalmamış dahi olsa da (değerleme olarak) şirket markasına olan geçmiş ve gelecek dönem güveni ile liste içerisinde kalmaya devam edebilirler. Portföyde yer alan şirketler için AL tavsiyesi bulunması zorunluluğu söz konusu değildir. Bölüm analistleri, TUT ve/veya Gözden Geçiriliyor önerileri ile de liste içerisinde şirket tercihinde bulunabilirler.

## Deniz Yatırım model portföy | sektörel ve endeks dağılımları

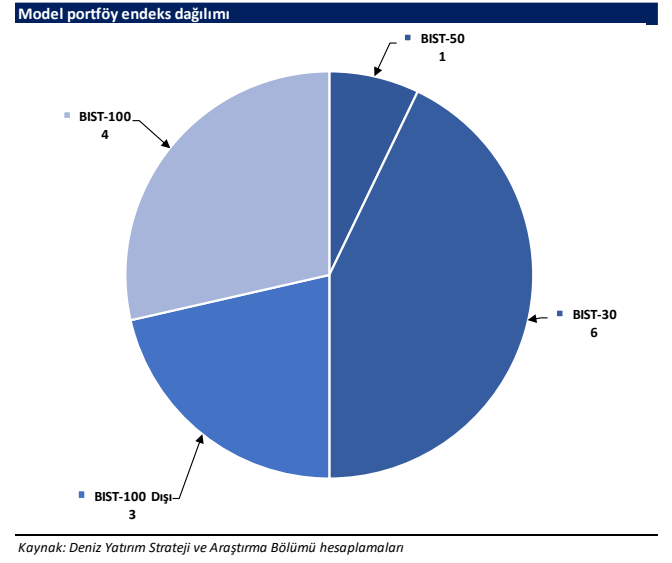
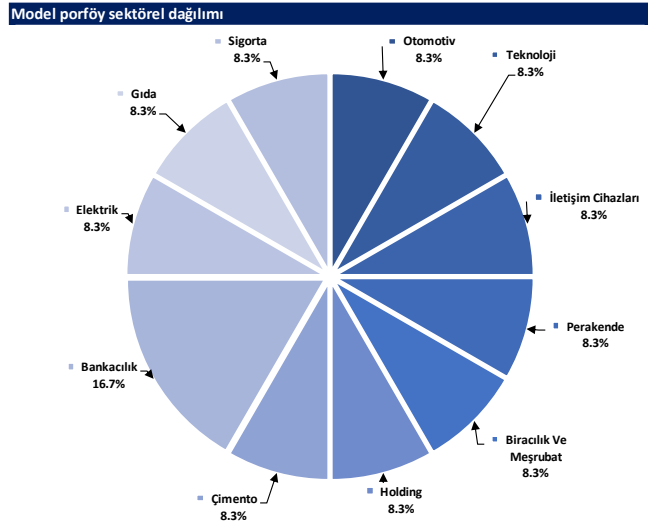

## Deniz Yatırım döngüsel portföy

| Deniz Yatırım Döngüsel Portföy |              |                |             |         |         |                             |                            |                  |                  |               |                     |
|--------------------------------|--------------|----------------|-------------|---------|---------|-----------------------------|----------------------------|------------------|------------------|---------------|---------------------|
| Hisse senedi                   | Giriş tarihi | Giriş seviyesi | Son kapanış | Değişim | Rölatif | Portföyde kalma süresi, gün | Yıl başlangıcından değişim | Haftalık değişim | Haftalık rölatif | Haftalık beta | Haftalık korelasyon |
| THYAO                          | 25.01.2022   | 26.05          | 290.50      | 1015%   | 116%    | 1059                        | 27%                        | -4%              | -2%              | 1.04          | 0.76                |
| TCELL                          | 10.10.2022   | 22.42          | 97.25       | 334%    | 57%     | 801                         | 79%                        | 5%               | 6%               | 0.88          | 0.66                |
| ULKER                          | 13.12.2022   | 38.36          | 109.10      | 184%    | 50%     | 737                         | 33%                        | -7%              | -5%              | 1.01          | 0.59                |
| MPARK                          | 16.01.2023   | 85.43          | 372.50      | 336%    | 124%    | 703                         | 130%                       | -11%             | -10%             | 0.73          | 0.54                |
| MAVI                           | 12.05.2023   | 27.42          | 87.00       | 217%    | 56%     | 587                         | 53%                        | -2%              | -1%              | 0.80          | 0.62                |
| ASELS                          | 17.07.2023   | 36.43          | 70.75       | 94%     | 28%     | 521                         | 58%                        | 2%               | 4%               | 1.07          | 0.78                |
| AKBNK                          | 21.08.2023   | 26.69          | 62.90       | 136%    | 81%     | 486                         | 80%                        | -2%              | 0%               | 1.34          | 0.76                |
| MGROS                          | 19.12.2023   | 323.98         | 511.50      | 58%     | 23%     | 366                         | 56%                        | -3%              | -2%              | 0.78          | 0.65                |
| KRDMD                          | 05.04.2024   | 23.03          | 28.70       | 25%     | 19%     | 258                         | 21%                        | 0%               | 1%               | 1.04          | 0.65                |
| KMPUR                          | 22.04.2024   | 32.89          | 19.66       | -40%    | -41%    | 241                         | -32%                       | 4%               | 6%               | 1.01          | 0.49                |
| DOHOL                          | 09.07.2024   | 16.28          | 15.22       | -7%     | 2%      | 163                         | 38%                        | 2%               | 4%               | 1.06          | 0.75                |
| AGESA                          | 02.09.2024   | 102.30         | 153.80      | 50%     | 52%     | 108                         | 157%                       | 7%               | 8%               | 0.71          | 0.48                |
| LKMNH                          | 16.09.2024   | 15.02          | 17.10       | 14%     | 11%     | 94                          | 61%                        | -3%              | -2%              | 0.49          | 0.33                |

Kaynak: Deniz Yatırım Strateji ve Araştırma Bölümü hesaplamaları, Rasyonel

## Deniz Yatırım döngüsel portföy performans

| Dönem  | Döngüsel Portföy endeks seviyesi | Döngüsel Portföy rölatif (XU100) | Döngüsel Portföy rölatif (XU30) | XU100 |
|--|----------------------------------|----------------------------------|---------------------------------|-------|
| 18.12.2024   | 1213                             | 78%                              | 78%                             | 681   |
| 11.12.2024   | 1224                             | 77%                              | 77%                             | 691   |
| 29.12.2023   | 845                              | 65%                              | 65%                             | 513   |
| 30.12.2022   | 539                              | 42%                              | 42%                             | 379   |
| 31.12.2021   | 144                              | 13%                              | 13%                             | 128   |
| 21.10.2021   | 100                              |                                  |                                 | 100   |
| Haftalık performans (Portföy)                      | -1%                              |                                  |                                 |       |
| Yıl başlangıcından performans (Portföy)            | 44%                              |                                  |                                 |       |
| Kurulduğu günden performans (Portföy)              | 1113%                            |                                  |                                 |       |
| Haftalık ortalama beta (Portföy)                   | 0.92                             |                                  |                                 |       |
| Haftalık ortalama korelasyon (Portföy)             | 0.62                             |                                  |                                 |       |
| Ortalama gün (Portföy)                             | 471                              |                                  |                                 |       |
| Toplam gün (Portföy kuruluşundan)                  | 1154                             |                                  |                                 |       |
| XU100 haftalık performans                          | -1%                              |                                  |                                 |       |
| XU100 yıl başlangıcından performans                | 33%                              |                                  |                                 |       |
| XU100 Döngüsel Portföy kurulduğu günden performans | 581%                             |                                  |                                 |       |
| Döngüsel Portföy, XU100 haftalık rölatif           | 0%                               |                                  |                                 |       |
| Döngüsel Portföy, XU100 yıl başlangıcından rölatif | 8%                               |                                  |                                 |       |
| Döngüsel Portföy, XU100 kurulduğu günden rölatif   | 78%                              |                                  |                                 |       |

Kaynak: Deniz Yatırım Strateji ve Araştırma Bölümü hesaplamaları

## Döngüsel Portföy

Döngüsel Portföy, Deniz Yatırım Strateji ve Araştırma Bölümü'nde çalışan analistler tarafından BIST içerisinde yer alan hisse senetlerine yönelik 'döngüsel' beklentileri içeren ve sadece Genel Yatırım Tavsiyesi kapsamında değerlendirilmelidir. Buna göre, Portföy oluşturulurken, herhangi bir hedef fiyat beklentisi, yüzde (%) kazanç önerisi ve zaman kısıtı (hedeflemeleri) bulunmamaktadır.

Portföy, Model Portföy yönetim mantığından farklı çalışmaktadır. Model Portföy, orta-uzun vadeli beklentilerden ve hedef fiyat seviyelerinden oluşurken (12-ay beklentiler); Döngüsel Portföy ise bunlardan bağımsız, şeffaf şekilde yönetilmeyi amaç edinen, hesap verilebilir eksende, temel analiz ile beğenilen ve paylaşılan özet düşüncelerden oluşan şirket beklentilerini içermektedir.

Deniz Yatırım Strateji ve Araştırma Bölümü Döngüsel Portföy içerisinde yaptığı güncellemeleri mail ortamında ilgili müşteri temsilcileri ile paylaşmak ve geçmişe dönük veri sınıflandırmasını yapmakla yükümlüdür.

Döngüsel Portföy, hiçbir koşulda sadece teknik analiz bilgisi ve değerlendirmelerine dayalı şekilde oluşturulamaz.

Döngüsel Portföy, herhangi bir müşteri yönlendirmesi içermemektedir. Strateji ve Araştırma Bölümü'nde yer alan analistlerin özet düşüncelerinden oluşan ve son kararın her zaman yatırımcıya bırakıldığını gözetten bir süreçtir.

Döngüsel Portföy, alım ve satım şeklinde çift yönlü değerlendirme şeklinde çalışmakta ve Portföy içerisindeki hisselerin eşit dağılımı üzerine odaklanmaktadır.

Döngüsel Portföy, Deniz Yatırım Strateji ve Araştırma Bölümü tarafından yapılacak değerlendirmelere göre yıl içerisinde herhangi bir sayı kısıtı olmadan uygun zamanda güncellenebilir.

## Değerlemeler

|  | Piyasa Değeri<br>(milyon TL) | Piyasa Değeri<br>(milyon USD) | BIST 30<br>Endeksi'ndeki Payı | BIST 100<br>Endeksi'ndeki Payı | Nominal Hisse<br>Performansı - YBB | Relatif Hisse<br>Performansı - YBB | Hedef<br>Fiyat (TL) | Tavsiye | Kapanış<br>Fiyatı | Yükseliş / Düşüş<br>Potansiyeli |
|--|------------------------------|-------------------------------|-------------------------------|--------------------------------|------------------------------------|------------------------------------|---------------------|---------|-------------------|---------------------------------|
| <b>Finansallar</b>                           |                              |                               |                               |                                |                                    |                                    |                     |         |                   |                                 |
| Ağesa Hayat Emeklilik                        | 27,684                       | 792                           | ---                           | ---                            | 157%                               | 94%                                | 157.30              | AL      | 153.80            | 2.3%                            |
| Akbank                                       | 327,080                      | 9,358                         | 8.4%                          | 6.1%                           | 80%                                | 35%                                | 82.00               | AL      | 62.90             | 30.4%                           |
| Aksigorta                                    | 11,526                       | 330                           | ---                           | ---                            | 36%                                | 3%                                 | 8.30                | AL      | 7.15              | 16.1%                           |
| Anadolu Hayat Emeklilik                      | 43,000                       | 1,230                         | ---                           | ---                            | 176%                               | 108%                               | 148.00              | AL      | 100.00            | 48.0%                           |
| Anadolu Sigorta                              | 50,150                       | 1,435                         | ---                           | 0.6%                           | 67%                                | 26%                                | 174.30              | AL      | 100.30            | 73.8%                           |
| Garanti Bank                                 | 539,280                      | 15,429                        | 3.8%                          | 2.7%                           | 130%                               | 73%                                | 154.30              | AL      | 128.40            | 20.2%                           |
| Halkbank                                     | 124,584                      | 3,564                         | ---                           | 0.4%                           | 45%                                | 9%                                 | 21.10               | TUT     | 17.34             | 21.7%                           |
| İş Bankası                                   | 331,500                      | 9,484                         | 5.1%                          | 3.7%                           | 46%                                | 10%                                | 16.50               | AL      | 13.26             | 24.4%                           |
| İş Yatırım                                   | 68,730                       | 1,966                         | ---                           | 0.7%                           | 47%                                | 11%                                | 50.00               | AL      | 45.82             | 9.1%                            |
| TSKB   | 35,588                       | 1,018                         | ---                           | 0.5%                           | 94%                                | 46%                                | 18.00               | AL      | 12.71             | 41.6%                           |
| Türkiye Sigorta                              | 73,750                       | 2,110                         | ---                           | 0.5%                           | 59%                                | 20%                                | 18.60               | AL      | 14.75             | 26.1%                           |
| Vakıf Bank                                   | 224,893                      | 6,434                         | ---                           | 0.5%                           | 77%                                | 33%                                | 28.70               | AL      | 22.68             | 26.5%                           |
| Yapı Kredi Bank                              | 248,343                      | 7,105                         | 4.8%                          | 3.5%                           | 57%                                | 18%                                | 36.50               | AL      | 29.40             | 24.1%                           |
| <b>Holdingleer</b>                           |                              |                               |                               |                                |                                    |                                    |                     |         |                   |                                 |
| Alarko Holding                               | 41,477                       | 1,187                         | 0.8%                          | 0.6%                           | 6%                                 | -20%                               | 140.00              | AL      | 95.35             | 46.8%                           |
| Doğan Holding                                | 39,831                       | 1,140                         | ---                           | 0.5%                           | 38%                                | 4%                                 | 21.00               | AL      | 15.22             | 38.0%                           |
| Enka İnşaat                                  | 325,200                      | 9,304                         | 1.9%                          | 1.4%                           | 67%                                | 26%                                | 70.00               | AL      | 54.20             | 29.2%                           |
| Koç Holding                                  | 480,553                      | 13,749                        | 5.3%                          | 3.9%                           | 39%                                | 5%                                 | 280.00              | AL      | 189.50            | 47.8%                           |
| Sabancı Holding                              | 205,417                      | 5,877                         | 5.2%                          | 3.8%                           | 67%                                | 26%                                | 130.00              | AL      | 97.80             | 32.9%                           |
| Şişecam                                      | 127,797                      | 3,656                         | 3.1%                          | 2.2%                           | -8%                                | -30%                               | 52.30               | TUT     | 41.72             | 25.4%                           |
| Tekfen Holding                               | 27,787                       | 795                           | ---                           | 0.5%                           | 103%                               | 53%                                | 64.40               | TUT     | 75.10             | -14.2%                          |
| <b>Petrol ve Gaz</b>                         |                              |                               |                               |                                |                                    |                                    |                     |         |                   |                                 |
| Aygaz  | 37,146                       | 1,063                         | ---                           | ---                            | 31%                                | -1%                                | 250.00              | AL      | 169.00            | 47.9%                           |
| Petkim                                       | 47,038                       | 1,346                         | ---                           | 0.8%                           | 2%                                 | -23%                               | 22.00               | TUT     | 18.56             | 18.5%                           |
| Tüpraş                                       | 281,890                      | 8,065                         | 6.9%                          | 5.0%                           | 17%                                | -12%                               | 228.06              | AL      | 146.30            | 55.9%                           |
| <b>Enerji</b>                                |                              |                               |                               |                                |                                    |                                    |                     |         |                   |                                 |
| Aksa Enerji                                  | 44,565                       | 1,275                         | ---                           | 0.3%                           | 26%                                | -5%                                | 49.40               | TUT     | 36.34             | 35.9%                           |
| Alfa Solar Enerji                            | 23,147                       | 662                           | ---                           | 0.2%                           | -24%                               | -43%                               | 82.00               | TUT     | 62.90             | 30.4%                           |
| Biotrend Enerji                              | 8,580                        | 245                           | ---                           | ---                            | 0%                                 | -25%                               | 27.00               | AL      | 17.16             | 57.3%                           |
| Galata Wind Enerji                           | 16,999                       | 486                           | ---                           | ---                            | 49%                                | 12%                                | 44.60               | AL      | 31.48             | 41.7%                           |
| Enerjisa Enerji                              | 72,045                       | 2,061                         | ---                           | 0.5%                           | 40%                                | 5%                                 | 86.00               | AL      | 61.00             | 41.0%                           |
| <b>Demir Çelik</b>                           |                              |                               |                               |                                |                                    |                                    |                     |         |                   |                                 |
| Erdemir                                      | 180,460                      | 5,163                         | 4.3%                          | 3.1%                           | 27%                                | -4%                                | 34.50               | AL      | 25.78             | 33.8%                           |
| Kardemir (D)                                 | 32,610                       | 933                           | 1.0%                          | 0.7%                           | 21%                                | -9%                                | 40.00               | AL      | 28.70             | 39.4%                           |
| <b>Kimya, Tarımsal İlaç ve Gübre</b>         |                              |                               |                               |                                |                                    |                                    |                     |         |                   |                                 |
| Aksa Aklilik                                 | 44,872                       | 1,284                         | ---                           | 0.6%                           | 42%                                | 7%                                 | 12.00               | AL      | 11.55             | 3.9%                            |
| Allkim Kimya                                 | 5,280                        | 151                           | ---                           | ---                            | 3%                                 | -22%                               | 22.50               | AL      | 17.60             | 27.8%                           |
| Hektaş                                       | 34,057                       | 974                           | 0.7%                          | 0.5%                           | -44%                               | -58%                               | 4.30                | SAT     | 4.04              | 6.4%                            |
| Kimteks Polüretan                            | 9,559                        | 273                           | ---                           | ---                            | -32%                               | -49%                               | 36.00               | AL      | 19.66             | 83.1%                           |
| <b>Otomotiv ve Otomotiv Yan Sanayi</b>       |                              |                               |                               |                                |                                    |                                    |                     |         |                   |                                 |
| Doğuş Otomotiv                               | 44,396                       | 1,270                         | 0.9%                          | 0.6%                           | -8%                                | -31%                               | 294.70              | TUT     | 201.80            | 46.0%                           |
| Ford Otosan                                  | 335,821                      | 9,608                         | 3.0%                          | 2.2%                           | 36%                                | 3%                                 | 1385.75             | AL      | 957.00            | 44.8%                           |
| Kordsa                                       | 14,395                       | 412                           | ---                           | ---                            | -5%                                | -28%                               | 96.00               | TUT     | 74.00             | 29.7%                           |
| Tofaş  | 94,700                       | 2,709                         | 1.2%                          | 0.8%                           | -27%                               | -27%                               | 296.60              | TUT     | 189.40            | 56.6%                           |
| Türk Traktor                                 | 71,348                       | 2,041                         | ---                           | 0.6%                           | 11%                                | -16%                               | 1235.02             | AL      | 713.00            | 73.2%                           |
| Otokar                                       | 58,020                       | 1,660                         | ---                           | 0.6%                           | 15%                                | -13%                               | 633.60              | TUT     | 483.50            | 31.0%                           |
| Brisa  | 27,094                       | 775                           | ---                           | ---                            | 18%                                | -11%                               | 131.91              | AL      | 88.80             | 48.5%                           |
| <b>Sağlık</b>                                |                              |                               |                               |                                |                                    |                                    |                     |         |                   |                                 |
| Lokman Hekim                                 | 3,694                        | 106                           | ---                           | ---                            | 61%                                | 21%                                | 24.72               | AL      | 17.10             | 44.6%                           |
| Meditera Tıbbi Malzeme                       | 5,272                        | 151                           | ---                           | ---                            | 60%                                | 21%                                | 58.91               | TUT     | 44.30             | 33.0%                           |
| MHP Sağlık                                   | 71,152                       | 2,036                         | ---                           | 0.7%                           | 130%                               | 73%                                | 489.02              | AL      | 372.50            | 31.3%                           |
| Gen İlaç ve Sağlık Ürünleri                  | 33,690                       | 964                           | ---                           | ---                            | 143%                               | 83%                                | 102.10              | TUT     | 112.30            | -9.1%                           |
| Selçuk Ecza Deposu                           | 49,432                       | 1,414                         | ---                           | ---                            | 30%                                | -2%                                | 73.20               | TUT     | 79.60             | -8.0%                           |
| <b>Perakende ve Toptan</b>                   |                              |                               |                               |                                |                                    |                                    |                     |         |                   |                                 |
| BİM  | 307,850                      | 8,808                         | 9.3%                          | 6.7%                           | 72%                                | 29%                                | 739.00              | AL      | 507.00            | 45.8%                           |
| Bizim Toptan                                 | 2,284                        | 65                            | ---                           | ---                            | -24%                               | -42%                               | 36.00               | TUT     | 28.38             | 26.8%                           |
| Mavi Giyim                                   | 34,561                       | 989                           | ---                           | 0.9%                           | 53%                                | 15%                                | 154.20              | AL      | 87.00             | 77.2%                           |
| Migros                                       | 92,609                       | 2,650                         | 2.4%                          | 1.7%                           | 56%                                | 18%                                | 772.03              | AL      | 511.50            | 50.9%                           |
| Şok Marketler                                | 24,040                       | 688                           | ---                           | 0.4%                           | -21%                               | -41%                               | 58.50               | TUT     | 40.52             | 44.4%                           |
| <b>Gıda ve İçecek</b>                        |                              |                               |                               |                                |                                    |                                    |                     |         |                   |                                 |
| Coca Cola İçecek                             | 166,486                      | 4,763                         | ---                           | 1.5%                           | 26%                                | -5%                                | 82.40               | AL      | 59.50             | 38.5%                           |
| TAB Gıda                                     | 40,239                       | 1,151                         | ---                           | 0.3%                           | 32%                                | -1%                                | 320.00              | AL      | 154.00            | 107.8%                          |
| Ülker Bisküvi                                | 40,288                       | 1,153                         | 0.8%                          | 0.6%                           | 33%                                | 0%                                 | 198.00              | AL      | 109.10            | 81.5%                           |
| Büyük Şeffler Gıda                           | 3,234                        | 93                            | ---                           | ---                            | ---                                | ---                                | 52.46               | AL      | 30.22             | 73.6%                           |
| <b>Beyaz Eşya ve Mobilya</b>                 |                              |                               |                               |                                |                                    |                                    |                     |         |                   |                                 |
| Arçelik                                      | 98,589                       | 2,821                         | ---                           | 0.5%                           | 14%                                | -14%                               | 190.00              | TUT     | 145.90            | 30.2%                           |
| Vestel Beyaz Eşya                            | 27,600                       | 790                           | ---                           | 0.2%                           | 11%                                | -16%                               | 24.00               | TUT     | 17.25             | 39.1%                           |
| Vestel Elektronik                            | 22,425                       | 642                           | ---                           | 0.4%                           | 45%                                | 9%                                 | 80.00               | TUT     | 66.85             | 19.7%                           |
| Yataş  | 4,096                        | 117                           | ---                           | ---                            | 13%                                | -15%                               | 38.80               | AL      | 27.34             | 41.9%                           |
| <b>Telekom &amp; Teknoloji &amp; Yazılım</b> |                              |                               |                               |                                |                                    |                                    |                     |         |                   |                                 |
| Aztek Teknoloji                              | 4,800                        | 137                           | ---                           | ---                            | -52%                               | -64%                               | 109.90              | AL      | 48.00             | 129.0%                          |
| Hitit Bilgişayar Hizmetleri                  | 13,290                       | 380                           | ---                           | ---                            | 83%                                | 38%                                | 51.43               | AL      | 44.30             | 16.1%                           |
| İndeks Bilgişayar                            | 5,385                        | 154                           | ---                           | ---                            | 25%                                | -6%                                | 10.80               | AL      | 7.18              | 50.4%                           |
| Karel Elektronik                             | 8,647                        | 247                           | ---                           | ---                            | -8%                                | -30%                               | 17.00               | AL      | 10.73             | 58.4%                           |
| Kontrolmatik Teknoloji                       | 29,380                       | 841                           | 0.7%                          | 0.5%                           | -33%                               | -49%                               | 88.00               | AL      | 45.20             | 94.7%                           |
| Logo Yazılım                                 | 11,950                       | 342                           | ---                           | ---                            | 69%                                | 28%                                | 139.00              | TUT     | 119.50            | 16.3%                           |
| Turkcell                                     | 213,950                      | 6,121                         | 5.6%                          | 4.1%                           | 79%                                | 35%                                | 145.95              | AL      | 97.25             | 50.1%                           |
| Türk Telekom                                 | 163,940                      | 4,690                         | 1.1%                          | 0.8%                           | 92%                                | 45%                                | 76.60               | AL      | 46.84             | 63.5%                           |
| <b>Savunma</b>                               |                              |                               |                               |                                |                                    |                                    |                     |         |                   |                                 |
| Aselsan                                      | 322,620                      | 9,230                         | 4.0%                          | 2.9%                           | 58%                                | 19%                                | 89.59               | AL      | 70.75             | 26.6%                           |
| <b>Yapı Malzemeleri</b>                      |                              |                               |                               |                                |                                    |                                    |                     |         |                   |                                 |
| Akçansa                                      | 33,848                       | 968                           | ---                           | ---                            | 29%                                | -3%                                | 199.00              | TUT     | 176.80            | 12.6%                           |
| Çimsa  | 42,060                       | 1,203                         | ---                           | 0.7%                           | 57%                                | 18%                                | 51.30               | AL      | 44.48             | 15.3%                           |
| Kalekim                                      | 14,039                       | 402                           | ---                           | ---                            | 43%                                | 8%                                 | 49.00               | AL      | 30.52             | 60.6%                           |
| <b>Havacılık</b>                             |                              |                               |                               |                                |                                    |                                    |                     |         |                   |                                 |
| Pegasus                                      | 110,700                      | 3,167                         | 2.4%                          | 1.7%                           | 67%                                | 26%                                | 340.00              | AL      | 221.40            | 53.6%                           |
| TAV Havalimanları                            | 104,807                      | 2,999                         | ---                           | 1.8%                           | 168%                               | 102%                               | 425.50              | AL      | 288.50            | 47.5%                           |
| Türk Hava Yolları                            | 400,890                      | 11,469                        | 10.1%                         | 7.3%                           | 27%                                | -4%                                | 448.00              | AL      | 290.50            | 54.2%                           |
| <b>Kağıt ve Kağıt Ürünleri</b>               |                              |                               |                               |                                |                                    |                                    |                     |         |                   |                                 |
| Europap Tezol Kağıt                          | 7,680                        | 220                           | ---                           | ---                            | -3%                                | -27%                               | 24.20               | AL      | 15.36             | 57.6%                           |
| <b>GYO lar</b>                               |                              |                               |                               |                                |                                    |                                    |                     |         |                   |                                 |
| Emlak GYO                                    | 51,870                       | 1,484                         | 1.3%                          | 0.9%                           | 98%                                | 49%                                | 17.30               | AL      | 13.65             | 26.7%                           |
| Ozak GYO                                     | 19,103                       | 547                           | ---                           | ---                            | 71%                                | 29%                                | 17.85               | AL      | 13.12             | 36.1%                           |
| Tarunlar GYO                                 | 59,800                       | 1,711                         | ---                           | ---                            | 97%                                | 49%                                | 69.15               | AL      | 59.80             | 15.6%                           |

Kaynak: Deniz Yatırım Strateji ve Araştırma, Rasyonel

95.4% 83.4%



## Strateji ve Arařtırma Bölümü kapsamındaki hisselerle ait öneri dağılımı

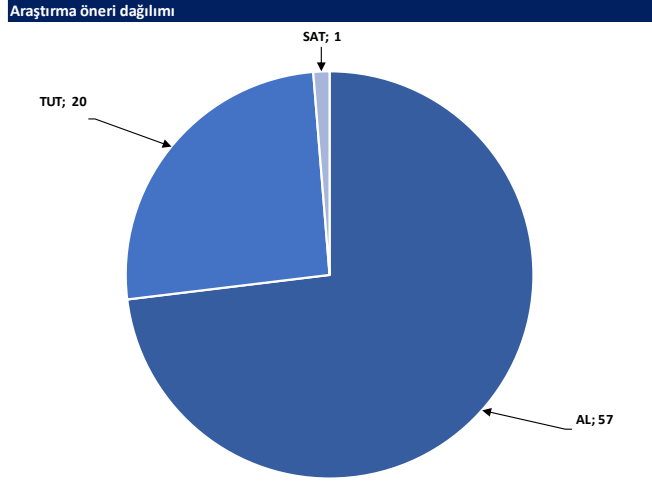

Kaynak: Deniz Yatırım Strateji ve Arařtırma Bölümü

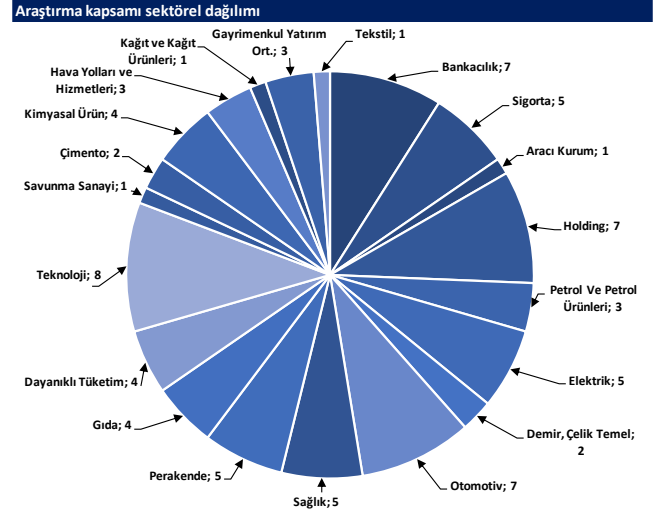

Kaynak: Deniz Yatırım Strateji ve Arařtırma Bölümü

## Haftalık takvim

| Haftalık Takvim, 16 - 22 Aralık 2024 |           |                                     |       |  |           |                              |    |
|--------------------------------------|-----------|-------------------------------------|-------|--|-----------|------------------------------|----|
| Tarih                                | Gün       | Saat                                | Ülke  | Olay   | Beklenti  | Önceki                       |    |
| 16 Aralık                            | Pazartesi | 11:00                               | TR    | Merkezi Hükümet Bütçe Dengesi                    | --        | -186.3b                      |    |
|                                      |           | 12:00                               | EUR   | Euro Bölgesi Bileşik PMI                         | 48.4      | 48.3                         |    |
|                                      |           | 12:00                               | EUR   | HCOB Euro Bölgesi İmalat PMI                     | 45.3      | 45.2                         |    |
|                                      |           | 12:00                               | EUR   | Euro Bölgesi Hizmetler PMI                       | 49.5      | 49.5                         |    |
|                                      |           | 13:00                               | EUR   | İşçilik Maliyetleri (Yıllık)                     | --        | 4.70%                        |    |
|                                      |           | 16:30                               | ABD   | Empire State İmalat Endeksi                      | 5.8       | 31.2                         |    |
|                                      |           | 17:45                               | ABD   | S&P Küresel ABD İmalat PMI                       | --        | 49.7                         |    |
|                                      |           | 17:45                               | ABD   | S&P Küresel ABD Hizmet PMI                       | --        | 56.1                         |    |
|                                      |           | 17:45                               | ABD   | S&P Küresel ABD Bileşik PMI                      | --        | 54.9                         |    |
|                                      |           | 17 Aralık                           | Salı  | 10:00  | TR        | Konut Fiyat Endeksi (Yıllık) | -- |
| 10:00                                | TR        |                                     |       | Konut Fiyat Endeksi (Aylık)                      | --        | 2.10%                        |    |
| 13:00                                | EUR       |                                     |       | ZEW Ekonomik Hissiyatı                           | --        | 12.5                         |    |
| 13:00                                | EUR       |                                     |       | Ticaret Dengesi (M.A.)                           | 12.0b     | 13.6b                        |    |
| 13:00                                | EUR       |                                     |       | Ticaret Dengesi (Mevsimsellikten Arındırılmamış) | --        | 12.5b                        |    |
| 16:30                                | ABD       |                                     |       | Perakende Satışlar (Aylık)                       | 0.50%     | 0.40%                        |    |
| 16:30                                | ABD       |                                     |       | Çekirdek Perakende Satışlar (Aylık)              | 0.40%     | 0.10%                        |    |
| 17:15                                | ABD       |                                     |       | Sanayi Üretimi (Aylık)                           | 0.20%     | -0.30%                       |    |
| 17:15                                | ABD       |                                     |       | Kapasite Kullanım Oranı                          | 77.30%    | 77.10%                       |    |
| 18:00                                | ABD       |                                     |       | İşletme Stokları                                 | 0.20%     | 0.10%                        |    |
| 18 Aralık                            | Çarşamba  | 10:00                               | TR    | Konut Satışları                                  | --        | 165.1k                       |    |
|                                      |           | 10:00                               | TR    | Konut Satışları (Yıllık)                         | --        | 76.10%                       |    |
|                                      |           | 13:00                               | EUR   | TÜFE (Yıllık)                                    | 2.30%     | 2.00%                        |    |
|                                      |           | 13:00                               | EUR   | TÜFE (Aylık)                                     | -0.30%    | -0.30%                       |    |
|                                      |           | 13:00                               | EUR   | TÜFE (Yıllık)                                    | 2.70%     | 2.70%                        |    |
|                                      |           | 16:30                               | ABD   | İnşaat İzinleri                                  | 1430k     | 1416k                        |    |
|                                      |           | 16:30                               | ABD   | Konut Başlangıçları                              | 1344k     | 1311k                        |    |
|                                      |           | 16:30                               | ABD   | Konut Başlangıçları (Aylık)                      | 2.50%     | -3.10%                       |    |
|                                      |           | 16:30                               | ABD   | İnşaat İzinleri (Aylık)                          | 1.00%     | -0.60%                       |    |
|                                      |           | 16:30                               | ABD   | Cari İşlemler Dengesi                            | -\$287.1b | -\$266.8b                    |    |
| 22:00                                | ABD       | FOMC Oran Kararı (Üst Sınır)        | 4.50% | 4.75%  |           |                              |    |
| 22:00                                | ABD       | FOMC Oran Kararı (Alt Sınır)        | 4.25% | 4.50%  |           |                              |    |
| 19 Aralık                            | Perşembe  | 12:00                               | EUR   | ECB Cari İşlemler Dengesi (M.A.)                 | --        | 37.0b                        |    |
|                                      |           | 14:30                               | TR    | Yabancı Net Hisse Senedi Yatırımı                | --        | -\$158m                      |    |
|                                      |           | 16:30                               | ABD   | GSYH Yıllıklandırılmış (Çeyreklik)               | 2.80%     | 2.80%                        |    |
|                                      |           | 16:30                               | ABD   | Kişisel Tüketim                                  | --        | 3.50%                        |    |
|                                      |           | 16:30                               | ABD   | GSYİH Fiyat Endeksi                              | 1.90%     | 1.90%                        |    |
|                                      |           | 16:30                               | ABD   | İşsizlik Başvurusu Başvuruları                   | --        | 242k                         |    |
|                                      |           | 18:00                               | ABD   | Mevcut Konut Satışları                           | 4.09m     | 3.96m                        |    |
|                                      |           | 18:00                               | ABD   | Mevcut Konut Satışları (Aylık)                   | 3.30%     | 3.40%                        |    |
| 20 Aralık                            | Cuma      | 00:00                               | ABD   | TIC Net Uzun Vadeli İşlemler                     | --        | \$216.1b                     |    |
|                                      |           | 10:00                               | TR    | Beklenen Enflasyon (Gelecek 12 Ay)               | --        | 27.20%                       |    |
|                                      |           | 10:00                               | TR    | Tüketici Güveni (M.A.)                           | --        | 79.8                         |    |
|                                      |           | 16:30                               | ABD   | Kişisel Gelir                                    | 0.40%     | 0.60%                        |    |
|                                      |           | 16:30                               | ABD   | Kişisel Harcamalar                               | 0.50%     | 0.40%                        |    |
|                                      |           | 16:30                               | ABD   | Reel Kişisel Harcamalar                          | --        | 0.10%                        |    |
|                                      |           | 18:00                               | EUR   | Tüketici Güveni                                  | -13.9     | -13.7                        |    |
|                                      |           | 18:00                               | ABD   | Michigan Üni. Tüketici Hissiyatı                 | --        | 74                           |    |
| 18:00                                | ABD       | Michigan Üni. Tüketici Beklentileri | --    | 71.6   |           |                              |    |
| 21 - 22 Aralık                       | Haftasonu | -                                   | -     |  |           |                              |    |

\*(M.A.):Mevsimsellikten arındırılmış

Kaynak: Bloomberg, Deniz Yatırım Strateji ve Araştırma

## Yasal Uyarı

Bu rapor/e-posta içerisinde yer alan değerlendirmeler Deniz Yatırım Menkul Kıymetler A.Ş. tarafından, güvenilir olduğuna inanılan kaynaklardan elde edilen bilgi ve veriler kullanılarak genel nitelikte hazırlanmıştır. Raporda yer alan ifadeler, mali durumunuz ile risk ve getiri tercihlerinize uygun olmayabilir ve hiçbir şekilde alış veya satış yapılması yönünde yönlendirme olarak değerlendirilmemelidir. Deniz Yatırım, bu bilgilerin doğru, eksiksiz ve değişmez olduğunu garanti etmemektedir. Bu sebeple, okuyucuların, bu raporlardan elde edilen bilgilere dayanarak hareket etmeden önce, bilgilerin doğruluğunu teyit etmeleri önerilir ve bu bilgilere dayanılarak aldıkları kararlarda sorumluluk okuyucuların kendilerine aittir. Bilgilerin eksikliği ve yanlışlığından Deniz Yatırım hiçbir şekilde sorumlu tutulamaz. Ayrıca, Deniz Yatırım ve DenizBank Finansal Hizmetler Grubu çalışanları ve danışmanlarının, herhangi bir şekilde bu rapor/e-posta içerisinde yer alan bilgiler dolayısıyla ortaya çıkabilecek, doğrudan veya dolaylı zararlarla ilgili herhangi bir sorumluluğu yoktur. Burada yer alan bilgiler sermaye piyasası aracına yönelik bir yatırım tavsiyesi, alım-satım önerisi ya da getiri vaadi değildir ve yatırım danışmanlığı kapsamında yer almamaktadır. Yatırım Danışmanlığı hizmeti; yetkili kuruluşlar tarafından imzalanacak yatırım danışmanlığı sözleşmesi çerçevesinde kişilerin risk ve getiri tercihleri dikkate alınarak kişiye özel sunulmaktadır. Buradaki içeriğin hiçbir bölümü Deniz Yatırım Menkul Kıymetler A.Ş.'nin yazılı izni olmadan çoğaltılamaz, hiçbir şekil ve ortamda yayınlanamaz, alıntı yapılamaz ve kullanılamaz. Sadece burada yer alan bilgilere dayanarak yatırım kararı verilmesi beklentilerinize uygun sonuçlar doğurmayabilir.

© DENİZ INVEST 2024

## Derecelendirme

Deniz Yatırım Analistleri, her hisse senedi için bir veya birden fazla değerlendirme yöntemi kullanarak 12 aylık hedef değerler (fiyatlar) ve buna bağlı olarak potansiyel getirileri hesaplamaktadır. 12 ay derecelendirme sistemimiz; AL, TUT ve SAT olmak üzere 3 farklı genel yatırım tavsiyesi içerir.

**AL:** Hisse senedinin gelecek 12 ay toplam potansiyel getirisinin **en az %20 ve üzerinde** oluşması şeklindeki değerlendirme ifade etmektedir.

**TUT:** Hisse senedinin gelecek 12 ay toplam potansiyel getirisinin **%0-20 aralığında** oluşması şeklindeki değerlendirme ifade etmektedir.

**SAT:** Hisse senedinin gelecek 12 ay toplam potansiyel getirisinin **%0'dan daha düşük** seviyelerde oluşması şeklindeki değerlendirme ifade etmektedir.

| Derecelendirme | Potansiyel Getiri (PG), 12-ay |
|----------------|-------------------------------|
| AL             | ≥%20                          |
| TUT            | %0-20                         |
| SAT            | ≤%0                           |

Kaynak: Deniz Yatırım

Deniz Yatırım Analistleri hisse senetlerini potansiyel katalizörler, tetikleyici gelişmeler, riskler ile piyasa, sektör ve rakip firma gelişmeleri ışığında değerlendirmektedir. Analistlerimiz genel yatırım tavsiyesinin kamuoyuyla paylaşılmasını takip eden süreçte hisse senetlerini titizlikle yakından takip etmeye devam etmekte; ancak, hisse senedi fiyatındaki dalgalanmalardan ötürü değerler, derecelendirme sistemimizdeki sınırları aştığı takdirde, analistlerimiz hisse senedi hakkında sundukları tavsiyeyi değiştirmemeyi ve/veya Gözden Geçirme (GG) sürecine almayı tercih edebilirler.