

Hisse Senedi Piyasası

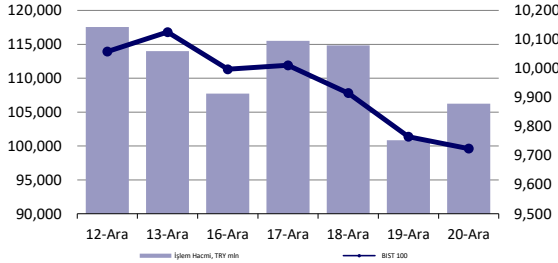

Endeksler, para piyasaları ve emtia

	Kapanış	Önceki	1 Gün	1 Ay	Yıl Baş.
BIST100	9,725	9,765	-0.4%	1.8%	30.2%
İşlem Hacmi, TL mln	106,242	100,851	5.3%	-29.3%	14.6%
Türkiye 2032 (13.10.2032)	27.68%	27.49%	19 bps	83 bps	523 bps
Türkiye 2032	5.91%	5.92%	0 bps	7 bps	-69 bps
TCMB karşılık fonlama mlyt	50.00%	50.00%	0 bps	0 bps	750 bps
USD/TRY	35.18	35.19	0.0%	1.8%	19.1%
EUR/TRY	36.74	36.48	0.7%	2.0%	12.9%
Sepet (50/50)	35.96	35.83	0.4%	1.9%	15.9%

DOW	42,840	42,342	1.2%	-3.3%	13.7%
S&P500	5,931	5,867	1.1%	-0.6%	24.3%
FTSE	8,085	8,105	-0.3%	-2.1%	4.5%
MSCI EM	1,072	1,082	-0.9%	-1.4%	4.7%
MSCI EE	42.28	42.57	-0.7%	1.2%	-5.6%
Shanghai SE Comp	3,368	3,370	-0.1%	3.1%	13.2%
Nikkei	38,702	38,814	-0.3%	1.1%	15.7%
Petrol (Brent)	73.26	72.94	0.4%	-1.5%	-1.5%
Altın	2,623	2,594	1.1%	-3.4%	27.1%

En Çok Yükselen & Düşenler (BIST 100)

	Hisse Kodu	Son Kapanış	Gün Değ.	Hacim, TRY bin
En çok yükselenler				
Papillon Savunma Teknoloji Ve Ticaret	PAPIL	13.33	4.9%	264,760
Anadolu Efes Biraçılık	AEFES	234.60	4.7%	1,997,783
Astor Enerji	ASTOR	107.00	3.3%	1,340,168
Tümosan Motor Ve Traktör	TMSN	115.90	3.2%	88,756
Şişe Cam	SISE	43.60	3.2%	3,140,068
Enerya Enerji	ENERY	266.50	2.9%	184,663
En çok düşenler				
HeKtaş	HEKTS	3.72	-5.8%	811,046
Aksa	AKSA	11.41	-5.0%	304,149
Kontrolmatik Teknoloji	KONTR	40.00	-5.0%	821,242
TuKaş	TUKAS	6.99	-4.8%	161,634
Koza Altın İşletmeleri	KOZAL	22.36	-4.3%	1,476,266
Koza Anadolu Metal	KOZAA	65.10	-4.1%	860,279

5 Yıllık Ülke Risk Primi (CDS) (baz puan)

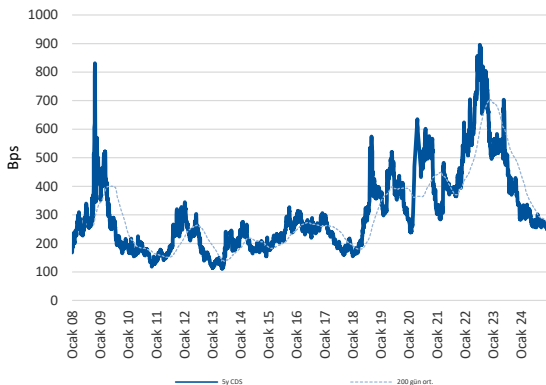

günlük bülten

Piyasa yorumu:

Bu sabah yatay açılış ve sonrasında 9600 – 9950 arasında işlem aktivitesi bekliyoruz.

Cuma endeks günü -0.42% değişimle 9724.50 seviyesinde kapattı. İşlem hacmi yüksek seviyede gerçekleşti.

Günlük Bültenimizin ilerleyen sayfalarında detaylı şekilde görebileceğiniz **Seçilmiş İndikatörler Puanlama Sistemimize** göre bugün öne çıkan ilk 5 hisse senedi: **AEFES, BRYAT, SISE, OBAMS ve TURSG**. İlgili sayfada sistemimizin metodolojisini ve uyarı notunu okumanızı önemle belirtmek isteriz.

Son iş günü kapanışına göre, eşit dağıtım oranı ile oluşturulan Deniz Yatırım Model Portföyümüz günlük bazda %-0.35, BIST 100 endeksi ise %-0.42 seviyelerinde performans sergilemiştir.

Bugünün haberleri:

Piyasa gelişmesi

- Bankacılık Sektörü:** TCMB Makro ihtiyatı Çerçeve Adımları
- Bankacılık Sektörü:** BDDK kredilerde risk ağırlıklarını düşürdü
- Resmi Gazete:** Asgari Kurumlar Vergisi yükseltildi

Hisse senetleri

- ASELS:** Sözleşme İmzalanması / olumlu
- MEDTR:** Ankara Bilkent Şehir Hastanesi Tarafından Yapılan İhale Hakkında / sınırlı olumlu
- AGESA & AKGRT:** Medisa Sigorta A.Ş. Payları hk.
- KRDMD:** Yatırım hakkında / sınırlı olumlu
- ALARK:** Bağlı ortaklığı Alarko Konut Projeleri Geliştirme A.Ş'nin aktifinde kayıtlı arsanın satışı hakkında / sınırlı olumlu

Piyasalarda bugün

Fiyatlamalar açısından üzerine düşünülmesi gereken bir haftayı geride bıraktığımız kanaatindeyiz. Öncelikle şununla başlayalım: yıl sonu işlemleri nedeniyle genel eğilime dair kısa vadeli fikir yürütmenin son derece sağlıklı olduğu kanaatindeyiz. Ancak, şimdilerde konuşulan birçok başlığın da 2025'e taşınma riskini gözettiğimizde, gelecek yıl açısından son derece "eğlenceli" fiyatlamalar olabileceğini düşündüğümüzü de belirtelim. Ne gibi? Mesela Fed'in yarattığı kafa karışıklığının yansımaları. Geride kalan haftada ABD'de 2 ve 10y vadeli tahvillerde faizler sırasıyla +7bp ve +13bp ile trade ettiler. Her ne kadar Cuma günü kısa vadeli yatay, uzun vadeli ise -4bp ile sınırlı geri çekilme göstermiş olsa da genel eğilimin yukarı yönlü olmasında ana belirleyici Fed'in yarattığı kafa karışıklığı oldu. Küresel hisse senetleri ABD dahil ve hariç bakıldığında son 2 haftadır değer kaybediyor. Özellikle ABD'yi dışladığımız sepetin geçtiğimiz hafta %-3.45 ile 18 Ağustos 2023 haftasından bu yana en zayıf pozisyonda yer almasını not düşmek gerekiyor. Buradaki zayıflık, genel risk alma iştahının da kimi zaman göstergesi olabiliyor. Doların küresel işlemlerde 3.haftayı da artı tamamlaması ve 108 bölgesi etrafındaki salınımı da yine dikkat ettiğimiz ayrıntılardan birisi.

Cuma günü ABD'de açıklanan PCE verilerinin beklenenden daha zayıf olması, Fed'in son değerlendirmeleri ile birlikte aynı kaptaki eritildiğinde, kafaların biraz daha karışmasına neden oluyor. Çekirdek kalemin %0.1 ile Mayıs'tan bu yana en düşük performansı sergilemesi, günlük bazda ABD'de listeli hisselerde primlerin gözlenmesine imkan tanıdı. Öte yandan dünyanın farklı noktalarında, farklı işlemler olduğunu da belirtelim. Mesela, İngiltere'de 2025 için faiz indirimi beklentilerinin sadece 1 haftada 4 kez atılacak bir adımdan 2'den daha az pozisyona revize edilmesi, 30y vadeli tahvilde %5.16 ile 26 yılın en yüksek seviyesine gelinmesini mümkün kıldı. Bunun aksi şekilde, Çin'de politikanın gevşetileceği beklentisiyle 1y vadeli tahvilde global finansal krizden bu yana ilk kez %1'in aşağısı izleniyor. İşte tam olarak bu kafa karışıklığının ne yöne evrileceğini tam olarak kestirememek, küresel fon akışının da yönünde problem yaratacak.

Yeni haftada yerel varlıklar açısından artık yılın son-en önemli başlığı, TCMB'nin gerçekleştireceği PPK toplantısı. Faiz indirimi beklentileri, her ne kadar boyutuna dair revizeler ve net bir tablo oluşmaması ile birlikte, tam olarak kestirilemez ve fakat korunur pozisyonda kalmaya devam etse de verilecek mesajları önemsiyoruz. Enflasyonun son birkaç ayda sergilediği karışık seyirle TCMB'nin başlatması muhtemel süreç, 2025'in yerel varlık fiyatlamalarında ana belirleyici olacak. Piyasalar açısından net şekilde faiz indirimi beklentisinde olduğunu altı çizili şekilde belirtelim. Fayda/zarar değerlendirmesi için, fiyatlamalar nezdinde, uzun bir tartışma başlığı olduğu da unutulmasın. Yılın son ayının son diliminde atılması muhtemel, minimal, ancak, sembolik bir adımın finansallara yansımaları, bize göre en az 1 çeyrek alacak. Yine de fokus burada. Bu hafta dış piyasalarda 25-26'sında Christmas tatilleri gerçekleşecek. Yani, likidite, daha da zayıflayacak. TCMB'nin KKM'de attığı son adım, çıkış niyetini yeniden hatırlatıyor. 4Ç'de lira, USD karşısında %3 gerilerken, sadece Aralık'ta %-1.40 ile trade etti. Global etki.

Piyasa gelişmesi

Bankacılık Sektörü: TCMB Makro ihtiyati Çerçeve Adımları

Türkiye Cumhuriyet Merkez Bankası, Kur Korunmalı Mevduat (KKM) bakiyesindeki azalışın desteklenmesi amacıyla aşağıdaki adımların atılmasına karar vermiştir.

- KKM'nin TL'ye geçişine ve yenilenmesine ilişkin toplam hedef %70'ten %60'a indirilmiştir.
- KKM hesapları için belirlenen asgari faiz oranı politika faizinin %70'inden %50'sine düşürülmüştür.
- KKM için tesis edilmesi gereken zorunlu karşılıklara faiz veya telafi ödemesi uygulaması yeni açılan ve yenilenecek olan KKM hesapları için kaldırılmıştır.

Bankacılık Sektörü: BDDK kredilerde risk ağırlıklarını düşürdü

Bankacılık Düzenleme ve Denetleme Kurumu'ndan (BDDK) bankaları rahatlatan yeni düzenlemeler geldi. Kredilerde risk ağırlıklarını güncelledi.

Mayıs 2022'den itibaren, tarım krediler, KOBİ krediler, ihracat ve yatırım kredileri, kurum ve kuruluşlar ile kamu iktisadi teşebbüsleri ve bunların müessese, bağlı ortaklık ve iştiraklerine kullanılacak krediler, kurumsal kredi kartları ve bankalara ya da finansal kuruluşlara kullanılacak krediler hariç ticari nakdi kredilere sermaye yeterliliği hesaplamasında mevzuata göre daha ihtiyatlı bir şekilde yüzde 200 risk ağırlığı uygulanıyordu. Yeni düzenlemeyle bu karar kaldırıldı ve tekrar yönetmelikte uygulanan risk ağırlıklarına dönüldü. Bu kapsamda, karar tarihinden itibaren stok olan krediler de dahil ticari kredilere, bunların kredi derecesi dikkate alınarak yüzde 20, yüzde 50 ya da yüzde 100 risk ağırlığı uygulanacak.

Ayrıca BDDK daha önce Haziran 2023 kurunun dikkate alındığı bankaların sermaye yeterliliği oranlarının hesaplamasında yabancı para kalemler için 1 Ocak tarihinden itibaren uygulanmak üzere Haziran 2024 (32,83) tarihindeki döviz kurlarının kullanılabilmesi imkanını getirdi.

Haber için link | [BloombergHt](#)

Resmi Gazete: Asgari Kurumlar Vergisi yükseltildi

Resmi Gazete'de yayımlanan Cumhurbaşkanlığı kararlarına göre, Asgari Kurumlar Vergisi oranı yüzde 10'dan yüzde 15'e çıkarıldı.

Bir diğer karara göre, e-ticaret kapsamında gerçekleştirilen mal satışı ve hizmetlerde tevkifat oranı yüzde 1 olarak belirlendi.

Yapılan yeni düzenlemenin maddeleri şu şekilde:

Gelir Vergisi Kanunu (Madde 94): Tevkifat oranı yüzde 10'dan yüzde 15'e çıkarıldı,

Kurumlar Vergisi Kanunu (Madde 15): Vergi kesintisi oranı yüzde 10'dan yüzde 15'e yükseltildi,

Kurumlar Vergisi Kanunu (Madde 30): Vergi kesintisi oranları yüzde 10'dan yüzde 15'e artırıldı.

Haber için link | [CNBC-e](#)

Şirket haberleri

ASELS: Sözleşme İmzalanması / olumlu

ASELSAN ile Türkiye Cumhuriyeti Cumhurbaşkanlığı Savunma Sanayii Başkanlığı arasında; Denizaltı Torpido Karşı Tedbir Sistemleri, Hava Komuta Kontrol Sistemi ve Kent Güvenliği Projeleri kapsamında Güvenlik Sistemlerinin tedarikine ilişkin toplam tutarı 94.517.200 ABD Doları olan sözleşmeler imzalanmıştır. Sözleşmeler kapsamında teslimatlar 2025-2029 yılları içerisinde gerçekleştirilecektir. Sözleşmelerin satış gelirlerine sağlayacağı pozitif katkı dolayısıyla, ilgili gelişmeyi ASELS payları açısından olumlu olarak değerlendiriyoruz.

- Şirket'in Eylül 2024 sonu itibari ile bakiye siparişi 12,6 milyar USD'dir.
- Açıklanan sözleşme bedeli 2023 yıl sonu cirosunun yaklaşık %4,5'ine denk gelmektedir.

MEDTR: Ankara Bilkent Şehir Hastanesi Tarafından Yapılan İhale Hakkında / sınırlı olumlu

20/11/2024 tarihli özel durum açıklamasında, Şirket'in Ankara Bilkent Şehir Hastanesi tarafından gerçekleştirilecek olan "2024 Yılı 20 Kalem Tıbbi Sarf Malzeme İhalesi" konulu ihaleye katılım sağlayacağı duyurulmuştu. İhaleye verilen teklif tutarı 25.100.000,00 TL olup, 20/12/2024 tarihi itibariyle teklif verilen tutarın tamamının şirket lehine sonuçlandığı bildirilmiştir.

Şirket'in uhdesine kalan ihale tutarı, 2023 yılı brüt satış gelirinin %1,73'üne denk gelmektedir. İlgili haberi MEDTR payları açısından sınırlı olumlu olacağını düşünüyoruz.

AGESA & AKGRT: Medisa Sigorta A.Ş. Payları hk.

Sağlık sigortacılığı alanında sinerji ve verimlilik artışı sağlamak amacıyla, Medisa Sigorta A.Ş. ("Medisa", eski unvanı: Sabancı Ageas Sağlık Sigorta A.Ş.) tarafından gerçekleştirilen emisyon primli sermaye artırımına, 400.000.000 TL nominal değerli paylar için 629.000.000 TL bedelle iştirak edilerek Medisa'nın %80 oranındaki paylarının edinildiği daha önce duyurulmuştu.

Anılan sürecin bir parçası olarak, Yönetim Kurulu'nun 22.11.2024 tarihli kararı uyarınca, Aksigorta A.Ş.'ye ("Aksigorta") ait Medisa Sigorta A.Ş.'nin sermayesinin %20'sini temsil eden 100.000.000 adet payın 157.250.000 TL bedelle Aksigorta'dan satın alınarak Ageas Hayat ve Emeklilik'in ortaklık payının %100'e çıkarılmasına karar verilmiştir. Bu kapsamda, Aksigorta ile 22.11.2024 tarihinde bir ön sözleşme imzalanmış ve söz konusu pay devir işlemi için Sigortacılık ve Özel Emeklilik Düzenleme ve Denetleme Kurumu'nda ("SEDDK") başvuruda bulunulmuştur. SEDDK'nın uygun görüşü doğrultusunda, pay devir işlemleri 20.12.2024 tarihi itibariyle tamamlanmış ve Ageas Hayat ve Emeklilik'in, Medisa'nın sermayesini temsil eden payların tamamına sahip hâle gelmiştir.

Sermaye Piyasası Kurulu'nun Özel Durumlar Tebliği (II-15.1)'nin 'İçsel Bilgilerin Kamuya Açıklanmasının Ertenilmesi' başlıklı 6. maddesi hükümleri uyarınca, Ageas Hayat ve Emeklilik ile Aksigorta arasında pay devrine yönelik bir ön sözleşme imzalanmış olmasına rağmen, söz konusu devir işlemi SEDDK'nın iznine tâbi olduğundan, henüz tarafları tam olarak bağlayıcı bir satın alma sözleşmesi imzalanmamış ve işlemin gerçekleşip gerçekleşmeyeceği konusunda kesinlik bulunmadığından, usulüne uygun olarak içsel bilgilerin kamuya açıklanmasının ertelenmesi kararı alınmıştır. Bu kapsamda, SEDDK'dan izin alınmadan ve tarafları bağlayıcı bir pay devir sözleşmesi imzalanmadan kamuya bilgi açıklanmamıştır.

Sağlık sigortacılığı faaliyetleri alanında sinerji yaratmak ve verimlilik artışının sağlanması amacıyla Medisa Sigorta'nın paylarının Ageas Hayat ve Emeklilik tarafından satın almasını AGESA payları için olumlu olarak değerlendiriyoruz.

KRDMD: Yatırım hakkında / sınırlı olumlu

Şirket, üretim süreçlerini daha güvenli, verimli ve sürdürülebilir hale getirmek amacıyla modernizasyon projelerine hız kesmeden devam ediyor. Bu kapsamda, ileri teknolojiyle yenilenen ve entegre bir enerji izleme sistemiyle donatılan Kardemir Kuvvet Santrali 3,3 kV Ana Enerji Dağıtım Merkezi devreye alınmıştır.

Yeni enerji altyapısı, olası enerji kesintilerinden doğabilecek üretim kayıplarını minimuma indirerek verimliliği artıracak, bakım gerektirmeyen gaz izoleli ekipmanlar sayesinde arıza riskini düşürecek ve uzun vadede işletme maliyetlerinde Kardemir'e önemli tasarruf sağlayacaktır.

Operasyonel verimliliği artıracak olması dolayısıyla söz konusu haberi sınırlı olumlu olarak değerlendiriyoruz.

ALARK: Bağlı ortaklığı Alarko Konut Projeleri Geliştirme A.Ş.'nin aktifinde kayıtlı arsanın satışı hakkında / sınırlı olumlu

Bağlı ortaklıklarından Alarko Konut Projeleri Geliştirme A.Ş.'nin aktifinde kayıtlı, İstanbul İli, Tuzla İlçesi, Orhanlı Mahallesi'nde bulunan, tapununun 7375 ada 1 parselinde kayıtlı 95.351,39 m2 yüzölçümlü arsanın satışı konusunda potansiyel bir alıcı ile görüşmelere başlandığı daha önce kamuoyuna duyurulmuştu.

Alarko Konut Projeleri Geliştirme A.Ş. Yönetim Kurulu tarafından, söz konusu arsanın KDV dahil 1.856.847.751,13 TL satış bedeli karşılığında Universal Wind Enerji Elektrik Üretim Anonim Şirketi'ne peşin olarak satılmasına karar verilmiştir.

Hatırlanacağı üzere, Şirket, 9A24 döneminde 140 milyon TL net kar açıklamıştı. İlgili haberi sınırlı olumlu olarak değerlendiriyoruz.

KAP haberleri

Halka Açık Ortaklıkların Pay İhraçları											
Tarih	Hisse	Şirket	Bulunduğu Endeks	Sektör	Mevcut Sermaye	Yeni Sermaye	Bedelli Sermaye Artırımı	Artırım Oranı	Bedelsiz Sermaye Artırımı		Satış Türü
									İç Kaynaklardan	Kar Payından	
20.12.2024	TATGD	Tat Gıda	XUSIN:IS	Gıda	136,000,000	244,800,000	108,800,000	80.00%	-	-	Halka Arz
20.12.2024	SEKUR	Sekuro Plastik	XUSIN:IS	Kimyasal Ürün	48,597,500	-	-	-	-	-	Tahsisli

Kaynak: Deniz Yatırım Strateji ve Araştırma Bölümü, KAP

İlk Halka Arzlar									
Tarih	Hisse	Ortaklık	Mevcut Sermaye	Yeni Sermaye	Sermaye Artırımı		Mevcut Pay Satışı (1)	Ek Pay Satışı (2)	Satış Fiyatı (3)
					Bedelli	Bedelsiz			
20.12.2024	ARMGD	Armada Gıda A.Ş.	219,984,000	263,980,843	43,996,843	-	1,833,157	9,166,000	₺40.00

Kaynak: Deniz Yatırım Strateji ve Araştırma Bölümü, KAP

1) Mevcut ortaklardan Fethi Kalıpcı Sönmez'in sahip olduğu 734,080 TL, Mehmet Hayri Sönmez'in sahip olduğu 191,665 TL ve Sadettin Saygın Sönmez'in sahip olduğu 907,412 TL nominal değerleri olmak üzere toplam 1,833,157 TL nominal değerli (B) grubu paylar halka arza konu edilecektir.
2) Fazla talep gelmesi halinde mevcut ortaklardan Fethi Kalıpcı Sönmez'e ait 3,670,479 TL, Mehmet Hayri Sönmez'e ait 958,351 TL ve Sadettin Saygın Sönmez'e ait 4,537,170 TL nominal değerleri paylar olmak üzere toplam 9,166,000 TL nominal değerli (B) grubu payın ek satışı gerçekleştirilebilecektir.
3) 1 TL nominal değerli paylar 40.00 TL sabit fiyat üzerinden satışa sunulacaktır

Kar Payı Ödemeleri													
Hisse Kodu	Özet Bilgi	Dağıtım Tarihi	Kapanış Fiyatı (TL)	Brüt (TL)	Net (TL)	Teorik Fiyat (TL)	Kar Payı Verimi	XU030 Ağırlık	XU030'a Yüzsese Etkisi	XU030'a Puansal Etkisi	XU100 Ağırlık	XU100'e Yüzsese Etkisi	XU100'e Puansal Etkisi
SDTTR	Kar payı	23.12.2024	214.60	0.56	0.51	214.04	0.26%	Yok	Etkisi bulunmuyor	Etkisi bulunmuyor	Yok	Etkisi bulunmuyor	Etkisi bulunmuyor

Kaynak: Deniz Yatırım Strateji ve Araştırma, Rasyonel, KAP

Genel Kurullar							
1. hafta							
02 Aralık 2024 Pazartesi	03 Aralık 2024 Salı	04 Aralık 2024 Çarşamba	05 Aralık 2024 Perşembe	06 Aralık 2024 Cuma	07 Aralık 2024 Cumartesi	08 Aralık 2024 Pazar	
KTLEV / 10:00	BORSK / 14:00	TUREX / 13:00					
ATATP / 14:00							
2. hafta							
09 Aralık 2024 Pazartesi	10 Aralık 2024 Salı	11 Aralık 2024 Çarşamba	12 Aralık 2024 Perşembe	13 Aralık 2024 Cuma	14 Aralık 2024 Cumartesi	15 Aralık 2024 Pazar	
UFUK / 11:00	TRCAS / 09:30	SELGD / 15:00	ZEDUR / 11:00	DRKAN / 10:30	MMCAS / 11:00		
IEYHO / 13:00							
3. hafta							
16 Aralık 2024 Pazartesi	17 Aralık 2024 Salı	18 Aralık 2024 Çarşamba	19 Aralık 2024 Perşembe	20 Aralık 2024 Cuma	21 Aralık 2024 Cumartesi	22 Aralık 2024 Pazar	
DAPGM / 11:00	CANTE / 10:00	ODAS / 10:00	SEGMN / 10:00				
		LOGO / 11:00	ALKLC / 11:00				
		SOKTS / 12:00	GSRAY / 14:00				
		SURGY / 13:00	SMART / 14:00				
4. hafta							
23 Aralık 2024 Pazartesi	24 Aralık 2024 Salı	25 Aralık 2024 Çarşamba	26 Aralık 2024 Perşembe	27 Aralık 2024 Cuma	28 Aralık 2024 Cumartesi	29 Aralık 2024 Pazar	
ARZUM / 10:00		BMSCH / 10:00	MEGAP / 14:00	TLMAN / 10:30	LINK / 10:00	ULKER / 12:00	
		IDGYO / 10:00			CRDFA / 11:00		
		KRVGD / 11:00			EUHOL / 11:00		
		CEMENT / 11:30					
5. hafta							
30 Aralık 2024 Pazartesi	31 Aralık 2024 Salı						
AHSGY / 11:00	BRSAN / 09:00						
PSGYO / 11:00							

Kaynak: Deniz Yatırım Strateji ve Araştırma, KAP

KAP Haberleri	
Hisse	Haber
ISCTR İlgili Şirket SİSE	Türkiye Şişe ve Cam Fabrikaları A.Ş. Pay Alım İşlemleri Hakkında; 20.12.2024 tarihinde Türkiye Şişe ve Cam Fabrikaları A.Ş. payları ile ilgili olarak 42,16 - 44,02 TL fiyat aralığından 7.000.000 TL toplam nominal tutarlı alış işlemi Ortaklığımızca gerçekleştirilmiştir. Bu işlemle birlikte Türkiye Şişe ve Cam Fabrikaları A.Ş. sermayesindeki paylarımız %51,82 sınırına ulaşmıştır. Yönetim kontrolüne sahip olduğumuz Anadolu Hayat Emeklilik A.Ş.'nin Şirkette sahip olduğu toplam % 0,05 oranındaki paylar da Ortaklığımızın kontrolü altındadır.
LOGO	Özsermaye Hallerine İlişkin Borsa Duyurusu; Sermaye Azaltımına İlişkin Duyuru, LOGO YAZILIM'ın geri alımı yapılan 5.000.000 TL nominal değerli paylarının iptal edilerek, çıkarılmış sermayesinin 100.000.000 TL'den 95.000.000 TL'ye indirileceği KAP'ta duyurulmuştur. Bu kapsamda, Borsa İstanbul A.Ş. Genel Müdürlüğü'nün 21/08/2020 tarih ve Özsermaye Hallerinde Payların Teorik/Referans Fiyatlarının Belirlenmesi Prosedürü gereğince, LOGO YAZILIM paylarının 23.12.2024 tarihi için hesaplanan teorik fiyatı 116,737 TL'dir. Ayrıca, 23.12.2024 tarihinden itibaren BIST Pay Endekslerinin hesaplanmasında, şirketin paylarının sayısı 95.000.000, fiili dolaşımdaki pay oranı %64 olarak dikkate alınacaktır.

Kaynak: Deniz Yatırım Strateji ve Araştırma, KAP

Pay geri alımları								
Tarih	Hisse	Şirket	Bulunduğu endeks	Sektör	Alınan pay senedi	Fiyat aralığı (TL)	Nominal değer (TL)	Sermaye oranı (%)
20.12.2024	AGESA	Agesa Hayat Emeklilik	XUMAL:IS	Sigorta	60,000	144.60-146.50	1,633,946	0.91%
20.12.2024	LKMINH	Lokman Hekim	XUHIZ:IS	Sağlık	146,718	16.74-17.10	6,071,859	2.81%
20.12.2024	TKFEN	Tekfen Holding	XU100:IS	Holdings	35,000	73.00-73.25	9,923,809	2.68%

Kaynak: Deniz Yatırım Strateji ve Araştırma Bölümü, KAP

Baz alınan hisseler Deniz Yatırım Strateji ve Araştırma Bölümü araştırma kapsamıdır.

Teknik yorum

BIST 100 endeksi

Cuma endeks günü -0.42% değişimle 9724.50 seviyesinde kapattı. İşlem hacmi yüksek seviyede gerçekleşti. Gün boyu satış baskısı hissedilen endekste kısa vadeli yukarı trendin kırıldığı ve bu sebeple satış baskısının devam ettiğini gözlemliyoruz.9850-9950 bandını dikkatle takip ediyoruz.9950 üstünde kapanış gerçekleşmedikçe kısa vadeli satış baskısının sona erdiğini söylemenin erken olacağı düşüncesindeyiz. 9850 altında kaldıkça satış baskısının devamı beklenebilir. Kısa vadeli hedef / destek 9550 olarak izliyoruz ve bu seviyeden / yaklaştıkça tepki alımlarının gelebileceği düşüncesindeyiz. 5 g Ort. 9882.86 22 g. Ort. 9844.10 seviyesindedir. Destek olarak 9550 ve 9700, direnç olarak 9850 ve 9950 takip ediyoruz. Bu sabah yatay açılış ve sonrasında 9600 – 9950 arasında işlem aktivitesi bekliyoruz.



VIOP - X30Y vade teknik analiz

Dün vadeli endeks günü -0.51% değişimle 10708.00 seviyesinde kapattı. İşlem hacmi yüksek seviyede gerçekleşti. Vadeli endekste kısa vadeli ana destek seviyesi 10800 altında satış baskısının devamını gözlemledik. Hedef / destek olarak 10500 takip ediyoruz ve bu seviyeden / yaklaştıkça tepki alımlarının geleceği düşüncesindeyiz.10900 üstünde kalıcı olmadıkça / kapanış gerçekleştirmediğimiz satış baskısının sona erdiğini söylemenin erken olacağı düşüncesindeyiz. 5g. Ort. 10931,40 22 g. Ort. 11073,34 seviyesindedir. Destek olarak 10500 ve 10650, direnç olarak ise 10900 ve 11000 takip ediyoruz. Bu sabah yatay açılış ve sonrasında 10620– 10900 arasında işlem aktivitesi bekliyoruz.



BIST 100 endeks ağırlıkları ve puan katkıları

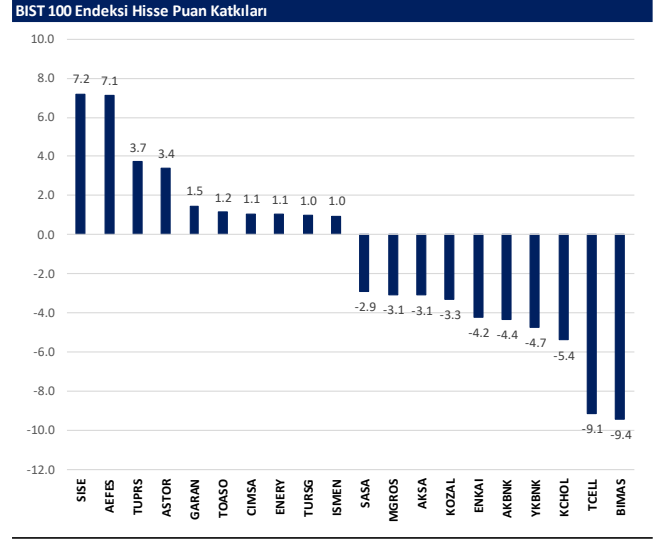
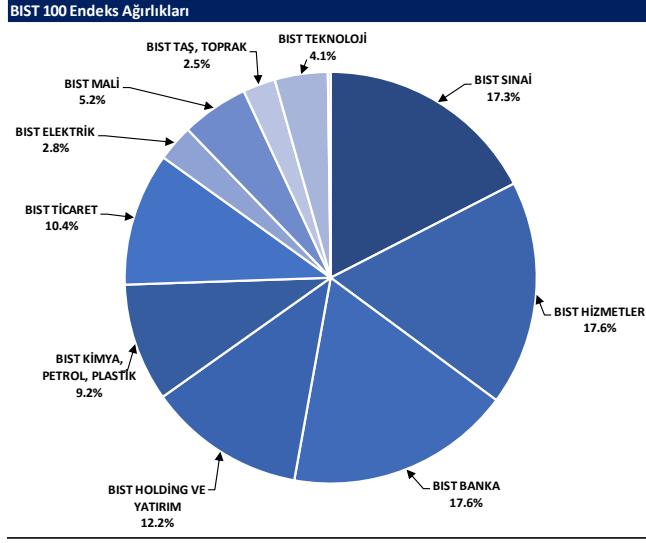

BIST endekslerine ait performanslar

BIST Endeksi	Endeks Açıklaması	20.12.2024	19.12.2024	Günlük değişim	29.12.2023	Yıl başlangıcından değişim
XU100	BIST 100	9725	9765	-0.4%	7470	30%
XU30	BIST 30	10606	10671	-0.6%	8021	32%
XU50	BIST 50	8573	8613	-0.5%	6572	30%
XBANK	BIST BANKA	13254	14029	-0.5%	8717	60%
XUFLM	BIST TÜM	11296	11340	-0.4%	8577	32%
XUMAL	BIST MALİ	11558	11599	-0.3%	7888	47%
XD30S	BIST 30 AĞIRLIK SINIRLAMALI 10	10850	10916	-0.6%	8193	32%
X100S	BIST 100 AĞIRLIK SINIRLAMALI 10	9726	9767	-0.4%	7472	30%
XBANA	BIST ANA	30688	30876	-0.6%	23113	33%
XBLSM	BIST BİLİŞİM	4827	4827	0.0%	3706	30%
XELKT	BIST ELEKTRİK	506	503	0.6%	452	12%
XFINK	BIST FİN. KİR. FAKTORİNG	3818	3908	-2.3%	3198	19%
XGIDA	BIST GIDA, İÇECEK	11869	11792	0.7%	8837	34%
XGMYO	BIST GAYRİMENKUL Y.O.	3487	3527	-1.1%	2449	42%
XHARZ	BIST HALKA ARZ	91380	90834	0.6%	79702	15%
XHOLD	BIST HOLDİNG VE YATIRIM	9110	9111	0.0%	6642	37%
XILTM	BIST İLETİŞİM	2306	2359	-2.3%	1391	66%
XINSA	BIST İNŞAAT	11738	12035	-2.5%	8943	31%
XKAGT	BIST ORMAN, KAĞIT, BASIM	5321	5339	-0.3%	5267	1%
XKMYA	BIST KİMYA, PETROL, PLASTİK	11543	11581	-0.3%	11439	1%
XKOBI	BIST KOBİ SANAYİ	25292	25638	-1.3%	22204	14%
XKURY	BIST KURUMSAL YÖNETİM	8253	8258	-0.1%	6264	32%
XMADM	BIST MADENÇİLİK	6661	6913	-3.6%	5363	24%
XMANA	BIST METAL ANA	16639	16765	-0.7%	14826	12%
XMESY	BIST METAL EŞYA, MAKİNA	20604	20571	0.2%	18075	10%
XSDA	BIST ADANA	59523	60666	-1.9%	66137	-10%
XSANK	BIST ANKARA	17522	17525	0.0%	12998	35%
XSANT	BIST ANTALYA	10147	10130	0.2%	11026	-8%
XSBAL	BIST BALIKESİR	9645	9855	-2.1%	8036	20%
XSBR	BIST BURSA	14360	14349	0.1%	14349	0%
XSDNZ	BIST DENİZLİ	7563	7559	0.1%	6224	22%
XSGRT	BIST SİĞORTA	60949	60562	0.6%	33697	81%
XSIST	BIST İSTANBUL	12989	13001	-0.1%	9479	37%
XSIZM	BIST İZMİR	14521	14619	-0.7%	13131	11%
XSKAY	BIST KAYSERİ	32381	32980	-1.8%	28581	13%
XSKOC	BIST KOCAELİ	23912	23962	-0.2%	23577	1%
XSKON	BIST KONYA	8858	8810	0.5%	7870	13%
XSPOR	BIST SPOR	2952	2961	-0.3%	3668	-20%
XSTKR	BIST TEKİRDAĞ	45924	45872	0.1%	39257	17%
XTAST	BIST TAŞ, TOPRAK	13548	13525	0.2%	10958	24%
XTCRT	BIST TİCARET	23919	24167	-1.0%	16660	44%
XTEKS	BIST TEKSTİL, DERİ	3583	3597	-0.4%	2994	20%
XTM25	BIST TEMETTÜ 25	13600	13662	-0.5%	9394	45%
XTMTU	BIST TEMETTÜ	10517	10562	-0.4%	7491	40%
XTRZM	BIST TİRİZİM	1323	1317	0.4%	997	33%
XTUMY	BIST TÜM-100	35268	35369	-0.3%	25772	37%
XUHZ	BIST HİZMETLER	9437	9495	-0.6%	6839	38%
XULAS	BIST ULAŞTIRMA	34889	34742	0.4%	24695	41%
XULIN	BIST SINAI	12959	12990	-0.2%	11532	12%
XUSRD	BIST SÜRDÜRÜLEBİLİRLİK	13342	13399	-0.4%	9694	38%
XUTEK	BIST TEKNOLOJİ	13654	13669	-0.1%	9541	43%
XYLDZ	BIST YILDIZ	10563	10602	-0.4%	8042	31%
XYORT	BIST MENKUL KIY.M.Y.O.	3503	3509	-0.2%	3385	4%
X100-30	BIST 100-30	17615	17602	0.1%	14042	25%
X10XB	BIST BANKA DIŞI LİKİT 10	11516	11597	-0.7%	9883	17%
XAKUR	BIST ARACI KURUMLAR	45276	45279	0.0%	36746	23%
XLBNK	BIST LİKİT BANKA	12365	12420	-0.4%	7700	61%
XTKJS	BIST TEKNOLOJİ AĞIRLIK SINIRLAMALI	19772	19789	-0.1%	14089	40%

Kaynak: Deniz Yatırım Strateji ve Araştırma, Rasyonet

Seçilmiş BIST Endekslerine Ait Günlük Performanslar

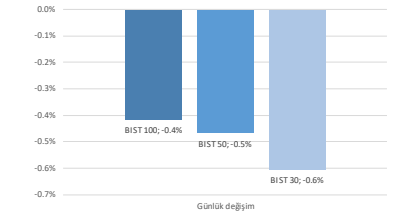

Kaynak: Deniz Yatırım Strateji ve Araştırma Bölümü hesaplamaları, Rasyonet

Seçilmiş BIST Endekslerine Ait Günlük Performanslar

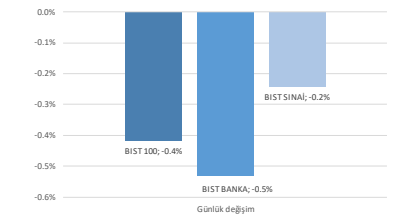

Kaynak: Deniz Yatırım Strateji ve Araştırma Bölümü hesaplamaları, Rasyonet

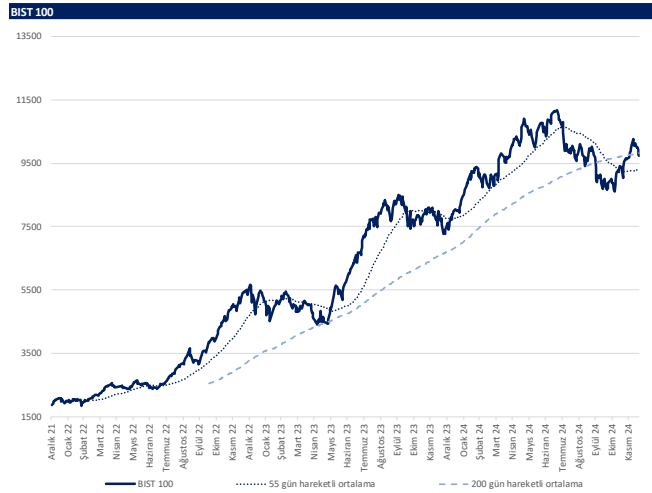

Kaynak: Deniz Yatırım Strateji ve Araştırma, Rasyonet

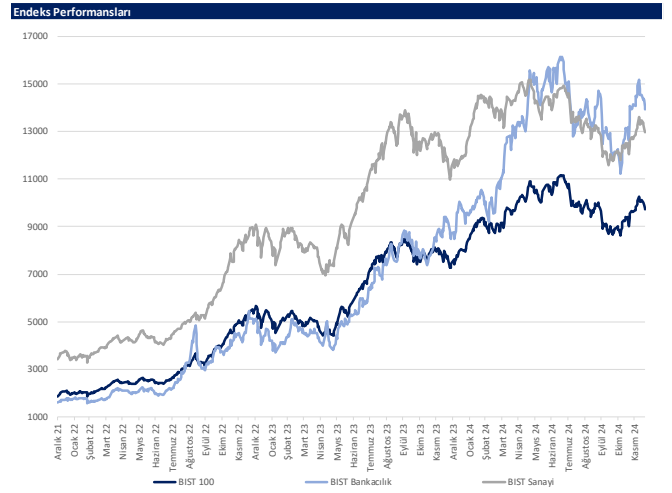

Kaynak: Deniz Yatırım Strateji ve Araştırma, Rasyonet

Son 90 güne ait dip-zirve analizi



DENİZ YATIRIM STRATEJİ & ARAŞTIRMA | BIST 100 ENDEKSİ DİP-ZİRVE ANALİZİ

Hisse	Son kapanış	Önceki kapanış	Değişim %	Son 90 gün zirvesi	Son 90 gün dip	Zirveye uzaklık	Dibe uzaklık	Zirveye geçti mi?
ADEL	35.04	35.20	-0.5%	58.21	32.84	66%	6%	x
AEFES	234.60	224.10	4.7%	261.75	176.20	12%	25%	x
AGHOL	362.75	360.50	0.6%	375.50	275.00	4%	24%	x
AGROT	10.70	10.98	-2.6%	18.00	10.70	68%	-	x
AKBNK	60.70	61.15	-0.7%	66.35	46.40	9%	24%	x
AKFGY	2.13	2.13	0.0%	2.28	1.81	7%	15%	x
AKFYE	18.88	18.83	0.3%	22.72	16.98	20%	10%	x
AKSA	11.41	12.01	-5.0%	12.01	8.05	5%	29%	x
AKSEN	35.96	36.58	-1.7%	40.02	32.34	11%	10%	x
ALARK	94.70	94.05	0.7%	103.50	82.70	9%	13%	x
ALFAS	62.95	61.30	2.7%	63.95	46.84	2%	26%	x
ALTNV	89.05	90.45	-1.5%	109.80	85.80	23%	4%	x
ANSGR	100.90	99.95	1.0%	101.90	73.00	1%	28%	x
ARCLK	142.10	142.70	-0.4%	153.60	123.70	8%	13%	x
ARDYZ	41.54	42.22	-1.6%	42.44	29.60	2%	29%	x
ASELS	69.80	69.90	-0.1%	71.25	54.41	2%	22%	x
ASTOR	107.00	103.60	3.3%	107.20	65.25	0%	39%	x
BERA	14.83	14.94	-0.7%	17.00	12.38	15%	17%	x
BIMAS	494.75	502.00	-1.4%	605.70	440.57	22%	11%	x
BINHO	328.00	328.00	0.0%	412.75	272.75	26%	17%	x
BIKAS	4.60	4.54	1.3%	7.47	4.18	62%	9%	x
BRSAN	435.25	437.75	-0.6%	575.00	349.00	32%	20%	x
BRYAT	2240.00	2181.00	2.7%	2369.00	1702.00	6%	24%	x
BTCIM	136.00	134.40	1.2%	247.70	129.20	82%	5%	x
CANTE	1.75	1.76	-0.6%	1.76	1.39	1%	21%	x
CCOLA	58.35	59.30	-1.6%	67.60	45.12	16%	23%	x
CIMSA	44.76	44.06	1.6%	45.10	29.88	1%	33%	x
CLEBI	1917.00	1923.00	-0.3%	2225.00	1665.00	16%	13%	x
CWENE	21.98	22.00	-0.1%	27.51	18.95	25%	14%	x
DOAS	201.20	200.40	0.4%	233.00	200.40	16%	0%	x
DOHOL	15.12	14.87	1.7%	16.16	12.62	7%	17%	x
ECILC	48.82	48.22	1.2%	54.60	37.26	12%	24%	x
EGENE	10200.00	10092.50	1.1%	11820.00	8992.50	16%	12%	x
EKGYO	13.00	13.20	-1.5%	13.72	9.45	6%	27%	x
ENERY	266.50	259.00	2.9%	295.25	190.70	11%	28%	x
ENJSA	59.70	59.35	0.6%	65.30	52.75	9%	12%	x
ENKAI	50.85	52.50	-3.1%	56.20	42.60	11%	16%	x
EREGL	25.10	25.30	-0.8%	27.00	23.10	8%	8%	x
EUPWR	33.16	34.04	-2.6%	36.84	25.84	11%	22%	x
FENER	42.00	42.30	-0.7%	61.05	40.85	45%	3%	x
FROTO	949.50	952.50	-0.3%	1101.35	847.46	16%	11%	x
GARAN	125.40	124.70	0.6%	132.00	97.75	5%	22%	x
GESAN	47.40	49.18	-3.6%	53.00	37.92	12%	20%	x
GOLTS	428.75	431.25	-0.6%	519.50	345.75	21%	19%	x
GUBRF	281.00	282.25	-0.4%	283.00	163.10	1%	42%	x
HALKB	16.17	16.56	-2.4%	17.45	14.33	8%	11%	x
HEKTS	3.72	3.95	-5.8%	4.54	3.36	22%	10%	x
ISCTR	13.15	13.14	0.1%	14.28	10.99	9%	16%	x
ISMEN	43.84	43.20	1.5%	46.22	31.32	5%	29%	x
KARSN	12.53	12.67	-1.1%	18.53	12.39	48%	1%	x
KCAER	14.20	14.72	-3.5%	15.46	11.88	9%	16%	x
KCHOL	182.00	184.70	-1.5%	201.00	161.70	10%	11%	x
KLSEK	35.98	36.58	-1.6%	46.44	32.10	29%	11%	x
KONTR	40.00	42.10	-5.0%	51.70	37.80	29%	6%	x
KONYA	7010.00	6980.00	0.4%	7800.00	5820.00	11%	17%	x
KOZAA	65.10	67.90	-4.1%	75.15	54.90	15%	16%	x
KOZAL	22.36	23.36	-4.3%	28.68	18.75	28%	16%	x
KRDMD	27.96	28.06	-0.4%	30.48	22.30	9%	20%	x
KTLEV	56.00	55.80	0.4%	63.40	43.30	13%	23%	x
LMKDC	30.90	31.24	-1.1%	31.24	20.38	1%	34%	x
MAVI	85.30	84.45	1.0%	108.90	73.25	28%	14%	x
MGRGS	497.25	506.50	-1.8%	528.00	395.47	6%	20%	x
MIAATK	43.00	42.50	1.2%	51.70	36.74	20%	15%	x
MPARK	363.75	366.25	-0.7%	420.75	289.25	16%	20%	x
OBAMS	53.00	52.10	1.7%	53.00	31.35	-	41%	✓
ODAS	6.31	6.41	-1.6%	7.85	5.56	24%	12%	x
OTKAR	471.75	480.25	-1.8%	523.00	413.25	11%	12%	x
OYAKC	21.52	21.50	0.1%	21.60	13.79	0%	36%	x
PAPIL	13.33	12.71	4.9%	22.92	9.94	72%	25%	x
PEKGY	1.59	1.61	-1.2%	1.66	1.07	4%	33%	x
PETKM	18.61	18.48	0.7%	24.58	17.14	32%	8%	x
PGSUS	221.30	222.20	-0.4%	253.25	208.60	14%	6%	x
REEDR	14.38	14.26	0.8%	34.88	14.26	143%	1%	x
RGYAS	120.90	122.10	-1.0%	133.00	101.50	10%	16%	x
SAHOL	94.00	94.60	-0.6%	101.00	79.00	7%	16%	x
SASA	4.04	4.12	-1.9%	5.25	3.69	30%	9%	x
SISE	43.60	42.26	3.2%	43.66	37.66	0%	14%	x
SKBNK	4.82	4.80	0.4%	4.99	3.84	4%	20%	x
SMRTG	40.00	39.94	0.2%	44.52	33.32	11%	17%	x
SOKM	39.92	39.64	0.7%	57.48	37.74	44%	5%	x
TABGD	154.20	151.00	2.1%	178.20	128.70	16%	17%	x
TAVHL	285.75	285.00	0.3%	291.50	210.00	2%	27%	x
TCELL	91.45	93.60	-2.3%	103.08	79.85	13%	13%	x
THYAO	289.75	289.50	0.1%	308.50	257.75	6%	11%	x
TKFEN	73.85	74.30	-0.6%	83.05	47.08	12%	36%	x
TMSN	115.90	112.30	3.2%	138.40	107.50	19%	7%	x
TOASO	186.90	184.20	1.5%	251.50	179.80	35%	4%	x
TSKB	12.15	12.30	-1.2%	13.13	10.65	8%	12%	x
TTKOM	44.50	45.44	-2.1%	54.85	43.78	23%	2%	x
TRAK	705.50	710.50	-0.7%	780.50	647.98	11%	8%	x
TUKAS	6.99	7.34	-4.8%	8.43	6.22	21%	11%	x
TUPRS	145.50	144.40	0.8%	158.90	140.80	9%	3%	x
TURSG	15.12	14.81	2.1%	15.12	11.48	-	24%	✓
ULKER	108.10	108.80	-0.6%	166.10	99.80	54%	8%	x
VAKBN	22.54	22.40	0.6%	25.52	18.92	13%	16%	x
VESBE	17.13	17.00	0.8%	19.28	16.50	13%	4%	x
VESTL	66.90	67.20	-0.4%	74.70	54.75	12%	18%	x
YEOTK	50.10	51.00	-1.8%	58.41	39.97	17%	20%	x
YKBNK	28.60	29.00	-1.4%	33.06	23.04	16%	19%	x
ZOREN	4.37	4.44	-1.6%	4.82	3.89	10%	11%	x

Kaynak: Deniz Yatırım Strateji ve Araştırma Bölümü hesaplamaları, Rasyonel

Seçilmiş rasyolar



DENİZ YATIRIM STRATEJİ & ARAŞTIRMA | BIST 100 HIZLI BAKIŞ

Hisse kodu	Şirket İsmi	Sektör	F/K	FD/FAVÖK	FD/SATIŞLAR	Özkaynak karlılığı	Piyasa değeri (milyar TL)	Halka açıklık oranı	BIST 100 payı
ADEL	Adel Kalemlik	KIRTASIYE	26.36	27.88	4.20	27%	9.1	28%	0.1%
AEFES	Anadolu Efes Biraçılık	BIRAÇILIK VE MESRUBAT	7.04	4.61	0.73	27%	138.9	32%	1.6%
AGHOL	Ag Anadolu Grubu Holding	HOLDING	6.76	2.46	0.22	18%	88.3	34%	1.0%
AGROT	Agrotech Yüksek Teknoloji Ve Yatırım	TEKNOLOJİ	38.02	305.23	4.90	6%	12.8	25%	0.2%
AKBNK	Akbank	BANKACILIK	6.35			23%	315.6	52%	3.7%
AKGYF	Akfen G.M.Y.O.	GAYRİMENKUL YATIRIM ORT.		9.30	8.31	-3%	8.3	45%	0.1%
AKFYE	Akfen Yenilenebilir Enerji	ELEKTRİK	3.89	9.79	5.85	25%	22.6	28%	0.3%
AKSA	Aksa	ENDÜSTRİYEL TEKSTİL	13.16	9.45	1.68	19%	44.3	37%	0.5%
AKSEN	Aksa Enerji	ELEKTRİK	8.49	10.14	2.20	15%	44.1	21%	0.5%
ALARK	Alarko Holding	İNŞAAT, TAHHÜT	8.33		5.17	11%	41.2	37%	0.5%
ALFAS	Alfa Solar Enerji	ELEKTRİK	50.87	28.00	2.94	15%	23.2	20%	0.3%
ALTYN	Altın Yatırım Teknolojileri	TEKNOLOJİ	20.56	23.94	11.72		21.0	25%	0.2%
ANSGR	Anadolu Sigorta	SİGORTA	6.03			41%	50.5	35%	0.6%
ARCLK	Arçelik	DAYANIKLI TÜKETİM	107.71	8.93	0.50	1%	96.0	15%	1.1%
ARYDZ	Ard Grup Bilişim Teknolojileri	TEKNOLOJİ	26.66	5.58	3.96	13%	7.1	75%	0.1%
ASELS	Aselesan	İLETİŞİM CİHAZLARI	27.06	14.84	3.23	12%	318.3	26%	3.8%
ASTOR	Astor Enerji	ELEKTRİK	14.52	12.69	3.96	50%	106.8	28%	1.3%
BERA	Bera Holding	HOLDING	2.05	4.40	0.54	29%	10.1	54%	0.1%
BIMAS	Bim Birleşik Mağazalar	PERAKENDE	13.95	18.63	0.65	27%	300.4	60%	3.5%
BINHO	1000 Yatırımlar Holding	HOLDING		2.58	2.50	-5%	15.4	20%	0.2%
BIKAS	Beşiktaş Futbol Yat.	SPOR	839.63		2.31		5.5	45%	0.1%
BRNSAN	Borusan Boru Sanayi	DEMİR, ÇELİK TEMEL	46.69	22.89	1.26	5%	61.7	17%	0.7%
BRYAT	Borusan Yat. Paz.	HOLDING	37.09		692.64	7%	63.0	13%	0.7%
BTÇİM	Batı Çimento	ÇİMENTO	7.32	14.90	2.08	29%	24.5	42%	0.3%
CANTE	Çançın Termik	ELEKTRİK	8.67	5.63	2.08	-8%	12.3	51%	0.1%
CCOLA	Coca Cola İçecek	BIRAÇILIK VE MESRUBAT	8.09	8.03	1.43	43%	163.3	25%	1.9%
CİMSA	Cimsa	ÇİMENTO	9.19	8.33	1.73	23%	42.3	45%	0.5%
CELEBİ	Celebi	HAVA YOLLARI VE HİZMETLERİ	15.95	9.97	2.85	58%	46.6	12%	0.5%
CWENE	Cw Enerji Mühendislik	ELEKTRİK	119.97	13.55	2.43	3%	22.0	29%	0.3%
DOAS	Doğuş Otomotiv	OTOMOTİV	4.24	3.19	0.31	22%	44.3	39%	0.5%
DOHOL	Doğan Holding	HOLDING	11.95	2.92	0.35	6%	39.6	36%	0.5%
EOLC	Eğirdir Enerji	SAĞLIK	8.67	46.62	4.16	10%	33.5	19%	0.4%
EĞEEN	Ege Endüstri	OTOMOTİV PARÇASI	36.10	35.70	7.11	19%	32.1	34%	0.4%
EKGYO	Emlak G.M.Y.O.	GAYRİMENKUL YATIRIM ORT.	15.38	7.40	2.06	5%	49.4	51%	0.6%
ENERY	Enerjya Enerji	ELEKTRİK	5.22	24.88	2.01	39%	38.6	27%	0.5%
ENUSA	Enerjisa Enerji	ELEKTRİK		4.28	0.60	-9%	70.5	20%	0.8%
ENKAI	Enka İnşaat	İNŞAAT, TAHHÜT	12.55	10.37	2.23	11%	305.1	12%	3.6%
EREGL	Ereğli Demir Çelik	DEMİR, ÇELİK TEMEL	9.40	10.36	1.25	9%	175.7	48%	2.1%
EUPOWER	Europower Enerji Ve Otomasyon Teknolojileri	ELEKTRİK	33.35	10.91	2.27	11%	21.9	27%	0.3%
FENER	Fenerbahçe	SPOR			2.24		10.5	34%	0.1%
FROTO	Ford Otosan	OTOMOTİV	6.52	12.22	0.78	61%	333.2	18%	3.9%
GARAN	Garanti Bankası	BANKACILIK	5.45			37%	526.7	14%	6.2%
GESAN	Grsim Elektrik Sanayi Taahhüt Ve Ticaret	ELEKTRİK	19.18	4.97	1.41	15%	21.8	28%	0.3%
GOLTS	Göltepe Çimento	ÇİMENTO	3.47	6.92	1.50	37%	7.7	68%	0.1%
GÜBRF	Gübre Fabrikaları	TARIM KİMYASALLARI	125.46	21.23	2.14	6%	53.9	22%	1.1%
HALKB	Halk Bankası	BANKACILIK	8.75			10%	116.2	9%	1.4%
HEKTS	Hektaş	TARIM KİMYASALLARI			8.76	-44%	31.4	41%	0.4%
İSCTR	İş Bankası (C)	BANKACILIK	5.99			20%	328.7	31%	3.9%
İSMEN	İş Yatırım	ARACI KURUM	13.40	2.88	0.06	25%	65.8	28%	0.8%
KARNS	Karsan Otomotiv	OTOMOTİV		20.05	1.78	-22%	11.3	39%	0.1%
KCAER	Kocaeli Enerji	DEMİR, ÇELİK TEMEL	25.14	10.59	1.69	13%	27.2	24%	0.3%
KCHOL	Koc Holding	HOLDING	10.64	14.63	1.54	10%	461.5	22%	5.4%
KLSE	Kaleseramik Çanaklıke Kalebodur Seramik	SERAMİK			2.17	-32%	38.5	21%	0.2%
KONTR	Kontrolmatik Teknoloji	ELEKTRİK	54.15	26.49	4.33	13%	26.0	46%	0.3%
KONYA	Konya Çimento	ÇİMENTO	150.94	58.45	6.55	9%	34.2	15%	0.4%
KOZAA	Koza Anadolu Metal	MADENÇİLİK	816.14	3.27	1.25	0%	25.3	44%	0.3%
KOZAL	Koza Altın İşletmeleri	MADENÇİLİK	29.73	16.34	6.48	10%	71.6	29%	0.8%
KRDMD	Kardemir (I)	DEMİR, ÇELİK TEMEL	17.52	12.53	0.81	5%	21.8	89%	0.3%
KTELE	Katılımın Yatırım Finansman	ARACI KURUM	6.19			100%	30.1	48%	0.1%
LMKDC	Limak Doğuş Anadolu Çimento	ÇİMENTO	9.07	7.90	3.68	65%	15.9	30%	0.2%
MAVİ	Mavi Giyim	TEKSTİL, ENTEGRE	13.77	5.00	0.90	32%	33.9	73%	0.4%
MGROS	Migros	PERAKENDE	14.15	8.45	0.32	16%	90.0	51%	1.1%
MIATK	Mia Teknoloji	TEKNOLOJİ	18.23	13.55	9.51	47%	21.2	57%	0.3%
MPARK	Mip Sağlık Hizmetleri	SAĞLIK	9.58	7.49	2.02	50%	69.5	27%	0.8%
OBAMS	Oba Makamacı	GIDA	71.94	85.15	1.02	5%	25.4	20%	0.3%
ODAS	Odak Enerji	ELEKTRİK		2.29	0.99	-32%	8.8	73%	0.1%
OTKAR	Otokar	OTOMOTİV	138.57	72.98	2.10	5%	56.6	27%	0.7%
OYAKC	Oyak Çimento Fabrikaları	ÇİMENTO	12.71	8.02	2.28	26%	104.6	24%	1.2%
PAPIL	Papilon Savunma Teknoloji Ve Ticaret	TEKNOLOJİ		118.26	18.99	-4%	2.7	89%	0.0%
PEKGY	Peker G.M.Y.O.	GAYRİMENKUL YATIRIM ORT.	2.65		58.65	48%	4.0	61%	0.0%
PETKM	Petkim	PETROL VE PETROL ÜRÜNLERİ	2.42		1.07	36%	47.2	47%	0.6%
PGSUS	Pegasus Hava Taahhüt	HAVA YOLLARI VE HİZMETLERİ	4.77	7.35	2.07	41%	110.7	43%	1.3%
REEDR	Reeder Teknoloji	TEKNOLOJİ		13.95	5.10	-6%	13.7	34%	0.2%
RGYAS	Rönesans G.M.Y.O.	GAYRİMENKUL YATIRIM ORT.	1.64	12.15	7.40		40.0	10%	0.5%
SAHOL	Sabancı Holding	HOLDING	27.87	22.89	11.07	3%	197.4	51%	2.3%
SASA	Sasa	ENDÜSTRİYEL TEKSTİL	5.33	23.79	5.44	40%	177.0	23%	2.1%
SİSE	Şişe Cam	CAM	7.23	15.71	1.14	12%	133.6	49%	1.6%
SKBNK	Şekerbank	BANKACILIK	4.87			30%	12.1	48%	0.1%
SMRTG	Smart Güneş Enerji Teknolojileri	ELEKTRİK	29.44	24.71	2.71	32%	24.2	25%	0.3%
SOMM	Sokik Marketler Ticaret	PERAKENDE			0.14	0%	23.7	51%	0.3%
TABGD	Tab Gıda Sanayi	GIDA	22.92	6.39	1.38	16%	40.3	20%	0.5%
TAVHL	Tav Havalimanları	HAVA YOLLARI VE HİZMETLERİ	11.81	8.74	2.67	18%	103.8	48%	1.2%
TCELL	Türkcell	İLETİŞİM	4.64	3.34	1.52	32%	201.2	54%	2.4%
THYAO	Türk Hava Yolları	HAVA YOLLARI VE HİZMETLERİ	2.19	5.22	0.98	37%	399.9	50%	4.7%
TKFN	Tekfen Holding	HOLDING	22.53	41.92	0.55	5%	27.3	48%	0.3%
TMSN	Tümsan Motor Ve Traktör	OTOMOTİV	20.09	2.16	-7%		13.3	29%	0.2%
TOASO	Tofaş Otomobil Fab.	OTOMOTİV	7.77	6.00	0.68	31%	93.5	24%	1.1%
TSKB	T.S.K.B.	BANKACILIK	3.76			38%	34.0	39%	0.4%
TTKOM	Türk Telekom	İLETİŞİM	6.07	3.94	1.45	24%	155.8	13%	1.8%
TRAKT	Türk Traktör	OTOMOTİV	7.28	5.19	1.04	63%	70.6	24%	0.8%
TUKAS	Tuğay	GIDA	7.77	7.47	1.82	16%	10.3	39%	0.1%
TUPRS	Tupras	PETROL VE PETROL ÜRÜNLERİ	4.45	3.17	0.26	30%	280.3	49%	3.3%
TURSG	Turkış Sigorta	SİGORTA	7.07		5.86		75.6	38%	0.9%
ULKER	Ulker	GIDA	6.65	4.49	0.83	28%	39.9	28%	0.5%
VAKBN	T. Vakıflar Bankası	BANKACILIK	6.00			21%	223.5	6%	2.6%
VESBE	Vestel Beyaz Eşya	DAYANIKLI TÜKETİM	17.24	5.02	0.51	7%	27.4	19%	0.3%
VESTL	Vestel	DAYANIKLI TÜKETİM		5.13	0.54	-2%	22.4	45%	0.3%
YEOTK	Yeo Teknoloji Enerji Ve Endüstri	ELEKTRİK	19.07	8.62	2.00	57%	17.8	36%	0.2%
YKBNK	Yapı Ve Kredi Bankası	BANKACILIK	5.79			23%	241.6	39%	2.8%
ZOREN	Zorlu Enerji	ELEKTRİK	1.52	11.43	2.22	30%	21.9	36%	0.3%

Kaynak: Deniz Yatırım Strateji ve Araştırma Bölümü hesaplamaları, Rasyolar F/K, FD/FAVÖK ve FD/Satışlar rasyoları son 4 geyrek verilerine aittir.

En düşük F/K	Şirket
1.52	ZOREN

En düşük FD/FAVÖK	Şirket
2.29	ODAS

En düşük FD/SATIŞLAR	Şirket
0.06	İSMEN

En düşük özkaynak karlılığı	Şirket
-44%	HEKTS

En düşük piyasa değeri	Şirket
2.7	PAPIL

En düşük halka açıklık oranı	Şirket
6%	VAKBN

En düşük BIST 100 payı	Şirket
0.0%	PAPIL

En yüksek F/K	Şirket
839.63	BIKAS

En yüksek FD/FAVÖK	Şirket
305.23	AGROT

En yüksek FD/SATIŞLAR	Şirket
692.64	BRYAT

En yüksek özkaynak karlılığı	Şirket
108%	KTELE

En yüksek piyasa değeri	Şirket
526.7	GARAN

En yüksek halka açıklık oranı	Şirket
89%	KRDMD

En yüksek BIST 100 payı	Şirket
6.2%	GARAN

Deniz Yatırım model portföyü

Deniz Yatırım Model Portföyü						
Hisse	Portföye giriş tarihi	Hedef fiyat	Potansiyel	Nominal getiri (Portföye girişten itibaren)	BIST-100'e rölatif getiri (Portföye girişten itibaren)	
TAVHL	10.05.2021	425.50	49%	1096%	79%	
FROTO	07.09.2022	1385.75	46%	220%	11%	
HTTBT	03.11.2022	51.43	13%	372%	99%	
KAREL	30.11.2022	17.00	67%	-5%	-51%	
PGSUS	27.12.2022	340.00	54%	114%	20%	
BIMAS	16.01.2023	739.00	49%	309%	114%	
CCOLA	16.01.2023	82.40	41%	253%	85%	
SAHOL	12.05.2023	130.00	38%	126%	13%	
CIMSA	21.06.2023	51.30	15%	182%	52%	
YKBNK	21.08.2023	36.50	28%	92%	50%	
GWIND	09.07.2024	44.60	50%	-7%	4%	
TABGD	18.07.2024	320.00	108%	-25%	-13%	
GARAN	02.08.2024	154.30	23%	0%	8%	
ANSGR	29.11.2024	174.30	73%	10%	9%	

Yıl	Nominal getiri	BIST-100 Endeksi'ne göre rölatif getiri	BIST-100 Getiri Endeksi'ne göre rölatif getiri
2019	56%	27%	25%
2020	50%	16%	15%
2021	43%	13%	10%
2022	205%	3%	0%
2023	52%	12%	9%
12A	40%	10%	7%
YBB	40%	8%	5%
2019'dan bugüne	2074%	104%	73%

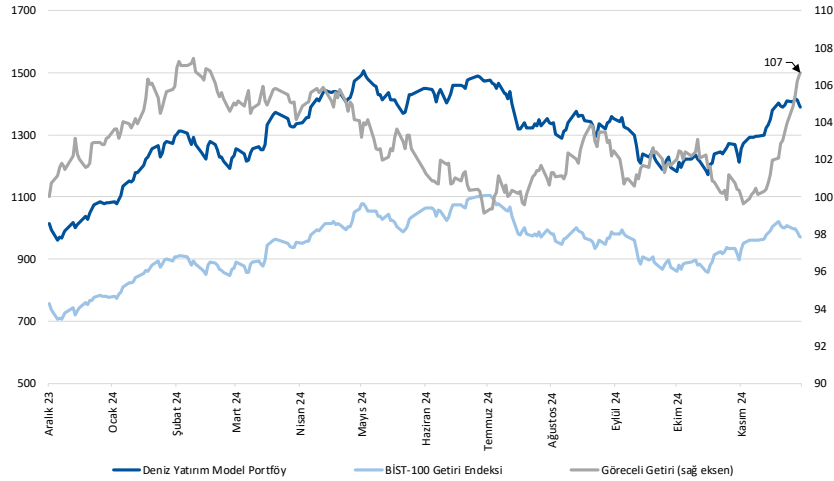

Kaynak: Deniz Yatırım Strateji ve Araştırma Bölümü hesaplamaları, Rasyonet

Deniz Yatırım Model Portföyü

Deniz Yatırım Model Portföyü, Deniz Yatırım Strateji ve Araştırma Bölümü tarafından, temel analiz kriterlerine göre hazırlanmış, orta-uzun vadeli hisse senedi tavsiye listesidir. Alınan pozisyonlar sadece uzun yönlüdür (long only). Herhangi bir rakamsal/yüzesel getiri hedefi söz konusu değildir. Herhangi bir şirket sayısı sınırı söz konusu değildir. Herhangi bir sıklıkta/takvim dahilinde değişiklik yapma zorunluluğu söz konusu değildir. Strateji ve Araştırma Bölümü analistleri portföyü takvim yılı içerisinde piyasa koşulları izin vermez ise değiştirmeme hakkına sahiptirler. Portföy içerisinde yer alan şirketler için temel analiz açısından getiri potansiyeli kalmamış dahi olsa da (değerleme olarak) şirket markasına olan geçmiş ve gelecek dönem güveni ile liste içerisinde kalmaya devam edebilirler. Portföyde yer alan şirketler için AL tavsiyesi bulunması zorunluluğu söz konusu değildir. Bölüm analistleri, TUT ve/veya Gözden Geçiriliyor önerileri ile de liste içerisinde şirket tercihinde bulunabilirler.

Deniz Yatırım model portföy | sektörel ve endeks dağılımları

Model portföy sektörel dağılımı

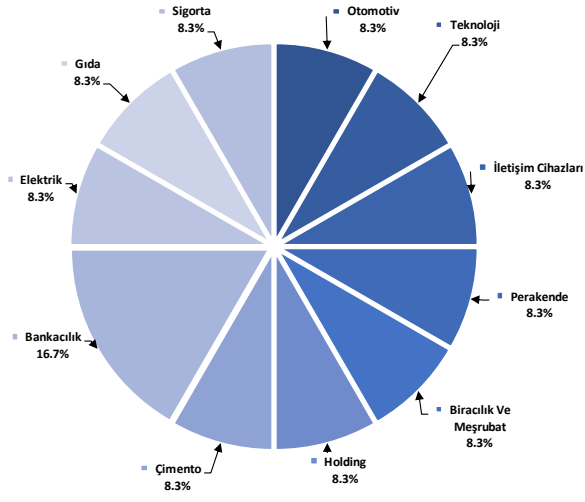

Kaynak: Deniz Yatırım Strateji ve Araştırma Bölümü hesaplamaları

Model portföy endeks dağılımı

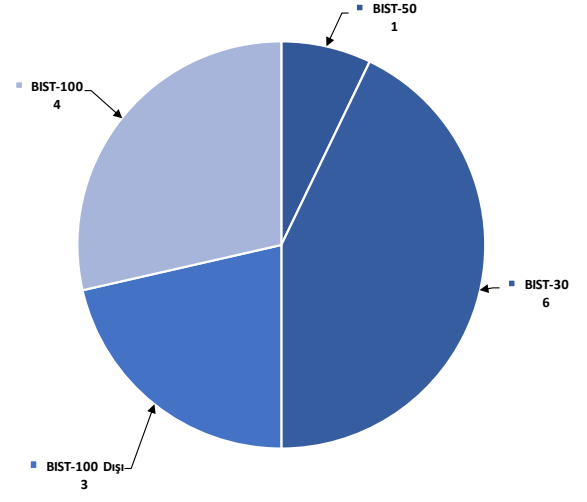

Kaynak: Deniz Yatırım Strateji ve Araştırma Bölümü hesaplamaları

Deniz Yatırım döngüsel portföy

Deniz Yatırım Döngüsel Portföy											
Hisse senedi	Giriş tarihi	Giriş seviyesi	Son kapanış	Değişim	Rölatif	Portföyde kalma süresi, gün	Yıl başlangıcından değişim	Haftalık değişim	Haftalık rölatif	Haftalık beta	Haftalık korelasyon
THYAO	25.01.2022	26.05	289.75	1012%	119%	1063	27%	-3%	1%	0.97	0.74
TCELL	10.10.2022	22.42	91.45	308%	50%	805	68%	-5%	-1%	1.03	0.72
ULKER	13.12.2022	38.36	108.10	182%	52%	741	32%	-7%	-3%	0.81	0.45
MPARK	16.01.2023	85.43	363.75	326%	123%	707	124%	-9%	-5%	0.75	0.51
MAVI	12.05.2023	27.42	85.30	211%	56%	591	50%	-3%	1%	0.83	0.57
ASELS	17.07.2023	36.43	69.80	92%	29%	525	55%	1%	5%	0.90	0.63
AKBNK	21.08.2023	26.69	60.70	127%	78%	490	73%	-4%	-1%	1.44	0.72
MGRS	19.12.2023	323.98	497.25	53%	22%	370	52%	-6%	-2%	0.91	0.64
KRDMD	05.04.2024	23.03	27.96	21%	18%	262	18%	-8%	-4%	1.04	0.65
KMPUR	22.04.2024	32.89	18.52	-44%	-44%	245	-36%	-1%	3%	0.86	0.49
DOHOL	09.07.2024	16.28	15.12	-7%	3%	167	37%	-1%	3%	0.97	0.70
AGESA	02.09.2024	102.30	146.90	44%	48%	112	146%	-2%	2%	0.75	0.45
LKMNH	16.09.2024	15.02	16.90	12%	12%	98	59%	-5%	-1%	0.49	0.30

Kaynak: Deniz Yatırım Strateji ve Araştırma Bölümü hesaplamaları, Rasyonet

Deniz Yatırım döngüsel portföy performans

Dönem	Döngüsel Portföy endeks seviyesi	Döngüsel Portföy rölatif (XU100)	Döngüsel Portföy rölatif (XU30)	XU100
20.12.2024	1181	77%	77%	668
13.12.2024	1232	77%	77%	696
29.12.2023	845	65%	65%	513
30.12.2022	539	42%	42%	379
31.12.2021	144	13%	13%	128
21.10.2021	100			100
Haftalık performans (Portföy)	-4%			
Yıl başlangıcından performans (Portföy)	40%			
Kurulduğu günden performans (Portföy)	1081%			
Haftalık ortalama beta (Portföy)	0.90			
Haftalık ortalama korelasyon (Portföy)	0.58			
Ortalama gün (Portföy)	475			
Toplam gün (Portföy kuruluşundan)	1156			
XU100 haftalık performans	-4%			
XU100 yıl başlangıcından performans	30%			
XU100 Döngüsel Portföy kurulduğu günden performans	568%			
Döngüsel Portföy, XU100 haftalık rölatif	0%			
Döngüsel Portföy, XU100 yıl başlangıcından rölatif	7%			
Döngüsel Portföy, XU100 kurulduğu günden rölatif	77%			

Kaynak: Deniz Yatırım Strateji ve Araştırma Bölümü hesaplamaları

Döngüsel Portföy

Döngüsel Portföy, Deniz Yatırım Strateji ve Araştırma Bölümü'nde çalışan analistler tarafından BIST içerisinde yer alan hisse senetlerine yönelik 'döngüsel' beklentileri içeren ve sadece Genel Yatırım Tavsiyesi kapsamında değerlendirilmelidir. Buna göre, Portföy oluşturulurken, herhangi bir hedef fiyat beklentisi, yüzde (%) kazanç önerisi ve zaman kısıtı (hedeflemeleri) bulunmamaktadır.

Portföy, Model Portföy yönetim mantığından farklı çalışmaktadır. Model Portföy, orta-uzun vadeli beklentilerden ve hedef fiyat seviyelerinden oluşurken (12-ay beklentiler); Döngüsel Portföy ise bunlardan bağımsız, şeffaf şekilde yönetilmeyi amaç edinen, hesap verilebilir eksende, temel analiz ile beğenilen ve paylaşılan özet düşüncelerden oluşan şirket beklentilerini içermektedir.

Deniz Yatırım Strateji ve Araştırma Bölümü Döngüsel Portföy içerisinde yaptığı güncellemeleri mail ortamında ilgili müşteri temsilcileri ile paylaşmak ve geçmişe dönük veri sınıflandırmasını yapmakla yükümlüdür.

Döngüsel Portföy, hiçbir koşulda sadece teknik analiz bilgisi ve değerlendirmelerine dayalı şekilde oluşturulamaz.

Döngüsel Portföy, herhangi bir müşteri yönlendirmesi içermemektedir. Strateji ve Araştırma Bölümü'nde yer alan analistlerin özet düşüncelerinden oluşan ve son kararın her zaman yatırımcıya bırakıldığını gözetilen bir süreçtir.

Döngüsel Portföy, alım ve satım şeklinde çift yönlü değerlendirme şeklinde çalışmakta ve Portföy içerisindeki hisselerin eşit dağılımı üzerine odaklanmaktadır.

Döngüsel Portföy, Deniz Yatırım Strateji ve Araştırma Bölümü tarafından yapılacak değerlendirmelere göre yıl içerisinde herhangi bir sayı kısıtı olmadan uygun zamanda güncellenebilir.

Değerlemeler

	Piyasa Değeri (mn TL)	Piyasa Değeri (mn USD)	BIST 30 Endeksi'ndeki Payı	BIST 100 Endeksi'ndeki Payı	Nominal Hisse Performansı - YBB	Relatif Hisse Performansı - YBB	Hedef Fiyat (TL)	Tavsiye	Kapanış Fiyatı	Yükseliş / Düşüş Potansiyeli
Finansallar										
Ağsa Hayat Emeklilik	36,442	754	---	---	146%	89%	157.30	AL	146.90	7.1%
Akbank	315,640	9,002	8.4%	6.1%	73%	33%	82.00	AL	60.70	35.1%
Aksigorta	11,203	320	---	---	32%	2%	8.30	AL	6.95	19.4%
Anadolu Hayat Emeklilik	43,215	1,233	---	---	177%	113%	148.00	AL	100.50	47.3%
Anadolu Sigorta	50,450	1,439	---	0.6%	68%	29%	174.30	AL	100.90	72.7%
Garanti Bank	526,680	15,021	3.7%	2.7%	125%	73%	154.30	AL	125.40	23.0%
Halkbank	116,178	3,314	---	0.4%	35%	4%	21.10	TUT	16.17	30.5%
İş Bankası	328,750	9,376	5.2%	3.7%	44%	11%	16.50	AL	13.15	25.5%
İş Yatırım	65,760	1,876	---	0.7%	41%	8%	50.00	AL	43.84	14.1%
TSKB	34,020	970	---	0.5%	85%	42%	18.00	AL	12.15	48.1%
Türkiye Sigorta	75,600	2,156	---	0.5%	63%	25%	18.60	AL	15.12	23.0%
Vakıf Bank	223,505	6,375	---	0.5%	76%	35%	28.70	AL	22.54	27.3%
Yapı Kredi Bank	241,586	6,890	4.8%	3.5%	53%	17%	36.50	AL	28.60	27.6%
Holdingler										
Alarko Holding	41,195	1,175	0.8%	0.6%	5%	-19%	140.00	AL	94.70	47.8%
Doğan Holding	39,569	1,129	---	0.5%	37%	5%	21.00	AL	15.12	38.9%
Enka İnşaat	305,100	8,702	1.9%	1.4%	57%	21%	70.00	AL	50.85	37.7%
Koç Holding	461,533	13,163	5.2%	3.8%	33%	2%	280.00	AL	182.00	53.8%
Sabancı Holding	197,435	5,631	5.1%	3.7%	61%	23%	130.00	AL	94.00	38.3%
Şişecam	133,556	3,809	3.2%	2.3%	-4%	-26%	52.30	TUT	43.60	20.0%
Tekfen Holding	27,325	779	---	0.5%	100%	54%	64.40	TUT	73.85	-12.8%
Petrol ve Gaz										
Aygaz	37,190	1,061	---	---	31%	1%	250.00	AL	169.20	47.8%
Petkim	47,165	1,345	1.1%	0.8%	2%	-21%	22.00	TUT	18.61	18.2%
Tüpraş	280,349	7,996	6.9%	5.0%	16%	-11%	228.06	AL	145.50	56.7%
Enerji										
Aksa Enerji	44,099	1,258	---	0.3%	24%	-4%	49.40	TUT	35.96	37.4%
Alfa Solar Enerji	23,166	661	---	0.2%	-24%	-42%	82.00	TUT	62.95	30.3%
Biotrend Enerji	8,925	255	---	---	4%	-20%	27.00	AL	17.85	51.3%
Galata Wind Enerji	16,038	457	---	---	41%	8%	44.60	AL	29.70	50.2%
Enerjisa Enerji	70,510	2,011	---	0.5%	37%	5%	86.00	AL	59.70	44.1%
Demir Çelik										
Erdemir	175,700	5,011	4.3%	3.1%	24%	-5%	34.50	AL	25.10	37.5%
Kardemir (D)	31,507	899	1.0%	0.7%	18%	-10%	40.00	AL	27.96	43.1%
Kimya, Tarımsal İlaç ve Gübre										
Aksa Akrilik	44,328	1,264	---	0.6%	40%	8%	12.00	AL	11.41	5.2%
Allkim Kimya	5,472	156	---	---	7%	-18%	22.50	AL	18.24	23.4%
Hektaş	31,360	894	0.7%	0.5%	-49%	-60%	4.30	SAT	3.72	15.6%
Kimteks Polüretan	9,004	257	---	---	-36%	-51%	36.00	AL	18.52	94.4%
Otomotiv ve Otomotiv Yan Sanayi										
Doğuş Otomotiv	44,264	1,262	0.9%	0.6%	-9%	-30%	294.70	TUT	201.20	46.5%
Ford Otosan	333,189	9,503	3.1%	2.2%	35%	4%	1385.75	AL	949.50	45.9%
Kordsa	14,055	401	---	---	-7%	-28%	96.00	TUT	72.25	32.9%
Tofaş	93,450	2,665	1.1%	0.8%	-4%	-26%	296.60	TUT	186.90	58.7%
Türk Traktor	70,597	2,014	---	0.6%	10%	-16%	1235.02	AL	705.50	75.1%
Otokar	56,610	1,615	---	0.6%	12%	-14%	633.60	TUT	471.75	34.3%
Brisa	26,866	766	---	---	17%	-10%	131.91	AL	88.05	49.8%
Sağlık										
Lokman Hekim	3,650	104	---	---	59%	22%	24.72	AL	16.90	46.3%
Meditera Tıbbi Malzeme	5,226	149	---	---	59%	22%	58.91	TUT	43.92	34.1%
MHP Sağlık	69,481	1,982	---	0.7%	124%	72%	489.02	AL	363.75	34.4%
Gen İlaç ve Sağlık Ürünleri	33,300	950	---	---	140%	85%	102.10	TUT	111.00	-8.0%
Selçuk Ecza Deposu	47,724	1,361	---	---	25%	-4%	73.20	TUT	76.85	-4.7%
Perakende ve Toptan										
BİM	300,412	8,568	9.3%	6.7%	68%	29%	739.00	AL	494.75	49.4%
Bizim Toptan	2,252	64	---	---	-25%	-42%	36.00	TUT	27.98	28.7%
Mavi Giyim	33,886	966	---	0.9%	50%	15%	154.20	AL	85.30	80.8%
Migros	90,029	2,568	2.4%	1.7%	52%	16%	772.03	AL	497.25	55.3%
Şok Marketler	23,684	675	---	0.4%	-23%	-41%	58.50	TUT	39.92	46.5%
Gıda ve İçecek										
Coca Cola İçecek	163,268	4,657	---	1.5%	23%	-5%	82.40	AL	58.35	41.2%
TAB Gıda	40,291	1,149	---	0.3%	32%	1%	320.00	AL	154.20	107.5%
Ülker Bisküvi	39,919	1,139	0.8%	0.6%	32%	1%	198.00	AL	108.10	83.2%
Büyük Şeffler Gıda	3,345	95	---	---	---	---	52.46	AL	31.26	67.8%
Beyaz Eşya ve Mobilya										
Arçelik	96,021	2,739	---	0.5%	11%	-15%	190.00	TUT	142.10	33.7%
Vestel Beyaz Eşya	27,408	782	---	0.2%	11%	-15%	24.00	TUT	17.13	40.1%
Vestel Elektronik	22,442	640	---	0.4%	45%	11%	80.00	TUT	66.90	19.6%
Yataş	3,961	113	---	---	9%	-16%	38.80	AL	26.44	46.7%
Telekom & Teknoloji & Yazılım										
Aztek Teknoloji	4,684	134	---	---	-53%	-64%	109.90	AL	46.94	134.6%
Hittit Bilgisayar Hizmetleri	13,632	389	---	---	88%	44%	51.43	AL	45.44	13.2%
İndeks Bilgisayar	5,393	154	---	---	26%	-4%	10.80	AL	7.19	50.2%
Karel Elektronik	8,228	235	---	---	-12%	-32%	17.00	AL	10.21	66.5%
Kontrolmatik Teknoloji	26,000	742	0.6%	0.5%	-40%	-54%	88.00	AL	40.00	120.0%
Logo Yazılım	11,090	316	---	---	57%	21%	144.84	TUT	116.74	24.1%
Turkcell	201,190	5,738	5.6%	4.1%	68%	29%	145.95	AL	91.45	59.6%
Türk Telekom	155,750	4,442	1.0%	0.8%	83%	40%	76.60	AL	44.50	72.1%
Savunma										
Aselsan	318,288	9,078	4.2%	3.0%	55%	19%	89.59	AL	69.80	28.3%
Yapı Malzemeleri										
Akçansa	33,637	959	---	---	28%	-1%	199.00	TUT	175.70	13.3%
Çimsa	42,325	1,207	---	0.7%	58%	24%	51.30	AL	44.76	14.6%
Kalekim	14,196	405	---	---	44%	11%	49.00	AL	30.86	58.8%
Havacılık										
Pegasus	110,650	3,156	2.4%	1.8%	67%	28%	340.00	AL	221.30	53.6%
TAV Havalimanları	103,808	2,961	---	1.8%	166%	104%	425.50	AL	285.75	48.9%
Türk Hava Yolları	399,855	11,404	10.1%	7.3%	27%	-3%	448.00	AL	289.75	54.6%
Kağıt ve Kağıt Ürünleri										
Europap Tezol Kağıt	7,495	214	---	---	-5%	-27%	24.20	AL	14.99	61.4%
GYO lar										
Emlak GYO	49,400	1,409	1.3%	0.9%	89%	45%	17.30	AL	13.00	33.1%
Ozak GYO	18,637	532	---	---	67%	28%	17.85	AL	12.80	39.5%
Tarunlar GYO	57,600	1,643	---	---	90%	46%	69.15	AL	57.60	20.1%
Kaynak: Deniz Yatırım Strateji ve Araştırma, Rasyonel										
			95.3%	83.3%						

Strateji ve Araştırma Bölümü kapsamındaki hisselerle ait öneri dağılımı

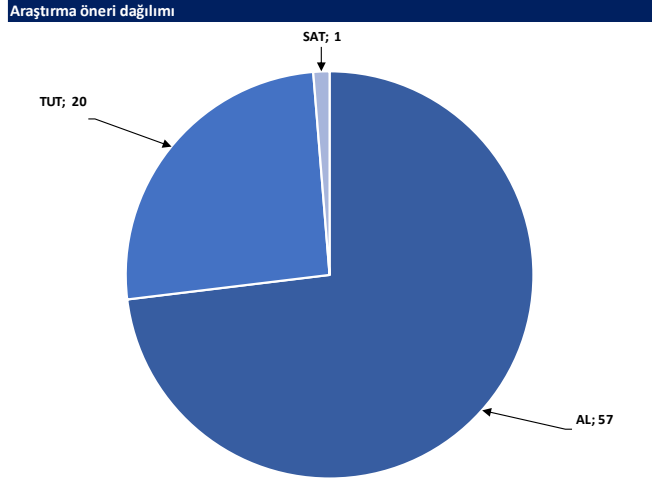

Kaynak: Deniz Yatırım Strateji ve Araştırma Bölümü

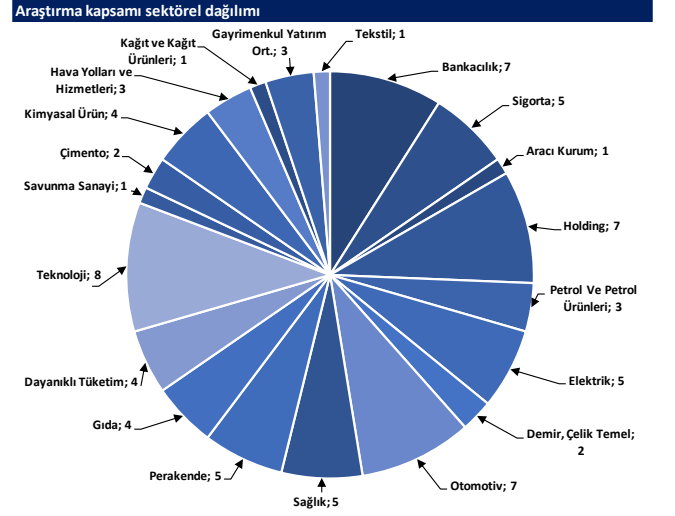

Kaynak: Deniz Yatırım Strateji ve Araştırma Bölümü

Haftalık takvim

Haftalık Takvim, 23 - 29 Aralık 2024						
Tarih	Gün	Saat	Ülke	Olay	Beklenti	Önceki
23 Aralık	Pazartesi	18:00	ABD	CB Tüketici Güveni	113	111.7
24 Aralık	Salı	16:00	ABD	İnşaat İzinleri	--	1505k
		16:00	ABD	İnşaat İzinleri (Aylık)	--	6.10%
		16:30	ABD	Dayanıklı Mal Siparişleri	-0.30%	0.30%
		18:00	ABD	Yeni Konut Satışları	665k	610k
		18:00	ABD	Yeni Konut Satışları (Aylık)	9.00%	-17.30%
25 Aralık	Çarşamba	10:00	TR	Reel Sektör Güven Endeksi (M.A.)	--	103.4
		10:00	TR	Reel Sektör Güven Endeksi (M. Arındırılmamış)	--	100.4
		10:00	TR	Kapasite Kullanım Oranı	--	76.10%
26 Aralık	Perşembe	14:00	TR	Bir Hafta Vadeli Repo Faiz Oranı	48.50%	50.00%
		14:30	TR	Yabancı Net Hisse Senedi Yatırımı	--	\$319m
		16:30	ABD	İşsizlik Başvurusu Başvuruları	--	220k
27 Aralık	Cuma	16:30	ABD	Mal Ticaret Dengesi	-\$101.1b	-\$99.1b
		16:30	ABD	Toptan Satış Stokları (Aylık)	--	0.20%
		16:30	ABD	Perakende Stoklar (Aylık)	--	0.10%
28 - 29 Aralık	Haftasonu	-	-			

*(M.A.):Mevsimsellikten arındırılmış

Kaynak: Bloomberg, Deniz Yatırım Strateji ve Araştırma

Yasal Uyarı

Bu rapor/e-posta içerisinde yer alan değerlendirmeler Deniz Yatırım Menkul Kıymetler A.Ş. tarafından, güvenilir olduğuna inanılan kaynaklardan elde edilen bilgi ve veriler kullanılarak genel nitelikte hazırlanmıştır. Raporda yer alan ifadeler, mali durumunuz ile risk ve getiri tercihlerinize uygun olmayabilir ve hiçbir şekilde alış veya satış yapılması yönünde yönlendirme olarak değerlendirilmemelidir. Deniz Yatırım, bu bilgilerin doğru, eksiksiz ve değişmez olduğunu garanti etmemektedir. Bu sebeple, okuyucuların, bu raporlardan elde edilen bilgilere dayanarak hareket etmeden önce, bilgilerin doğruluğunu teyit etmeleri önerilir ve bu bilgilere dayanılarak aldıkları kararlarda sorumluluk okuyucuların kendilerine aittir. Bilgilerin eksikliği ve yanlışlığından Deniz Yatırım hiçbir şekilde sorumlu tutulamaz. Ayrıca, Deniz Yatırım ve DenizBank Finansal Hizmetler Grubu çalışanları ve danışmanlarının, herhangi bir şekilde bu rapor/e-posta içerisinde yer alan bilgiler dolayısıyla ortaya çıkabilecek, doğrudan veya dolaylı zararlarla ilgili herhangi bir sorumluluğu yoktur. Burada yer alan bilgiler sermaye piyasası aracına yönelik bir yatırım tavsiyesi, alım-satım önerisi ya da getiri vaadi değildir ve yatırım danışmanlığı kapsamında yer almamaktadır. Yatırım Danışmanlığı hizmeti; yetkili kuruluşlar tarafından imzalanacak yatırım danışmanlığı sözleşmesi çerçevesinde kişilerin risk ve getiri tercihleri dikkate alınarak kişiye özel sunulmaktadır. Buradaki içeriğin hiçbir bölümü Deniz Yatırım Menkul Kıymetler A.Ş.'nin yazılı izni olmadan çoğaltılamaz, hiçbir şekilde ortamda yayımlanamaz, alıntı yapılamaz ve kullanılamaz. Sadece burada yer alan bilgilere dayanarak yatırım kararı verilmesi beklentilerinize uygun sonuçlar doğurmayabilir.

© DENİZ INVEST 2024

Derecelendirme

Deniz Yatırım Analistleri, her hisse senedi için bir veya birden fazla değerlendirme yöntemi kullanarak 12 aylık hedef değerler (fiyatlar) ve buna bağlı olarak potansiyel getirileri hesaplamaktadır. 12 ay derecelendirme sistemimiz; AL, TUT ve SAT olmak üzere 3 farklı genel yatırım tavsiyesi içerir.

AL: Hisse senedinin gelecek 12 ay toplam potansiyel getirisinin en az %20 ve üzerinde oluşması şeklindeki değerlendirme ifade etmektedir.

TUT: Hisse senedinin gelecek 12 ay toplam potansiyel getirisinin %0-20 aralığında oluşması şeklindeki değerlendirme ifade etmektedir.

SAT: Hisse senedinin gelecek 12 ay toplam potansiyel getirisinin %0'dan daha düşük seviyelerde oluşması şeklindeki değerlendirme ifade etmektedir.

Derecelendirme	Potansiyel Getiri (PG), 12-ay
AL	≥%20
TUT	%0-20
SAT	≤%0

Kaynak: Deniz Yatırım

Deniz Yatırım Analistleri hisse senetlerini potansiyel katalizörler, tetikleyici gelişmeler, riskler ile piyasa, sektör ve rakip firma gelişmeleri ışığında değerlendirmektedir. Analistlerimiz genel yatırım tavsiyesinin kamuoyuyla paylaşılmasını takip eden süreçte hisse senetlerini titizlikle yakından takip etmeye devam etmekte; ancak, hisse senedi fiyatındaki dalgalanmalardan ötürü değerler, derecelendirme sistemimizdeki sınırları aştığı takdirde, analistlerimiz hisse senedi hakkında sundukları tavsiyeyi değiştirmemeyi ve/veya Gözden Geçirme (GG) sürecine almayı tercih edebilirler.